CARMEN AVILA CASTILLO

ABOGADA

Calle 20 No.3-21 Barrio San Luis. Cúcuta. Cel.3138165651

13 MAR. 2020

Señor

JUEZ SEPTIMO CIVIL MUNICIPAL DE CUCUTA

E. S. D.

Ref: PROCESO EJECUTIVO . **Rad. 2016-00041-00**

Dte: COOPFUTURO. subrogada por EL FONDO DE GARANTIAS DE SANTANDER FGS S.A.

Dda: JENNIFFER GHISSELLE MONTAÑO NARANJO

En mi condición de apoderada judicial de la parte actora, por medio del presente me permito **ACTUALIZAR LIQUIDACION DEL CREDITO** del 1 de Julio de 2018 a 30 de Enero de 2020.

Resumen Liquidación anterior:

CAPITAL.....$1.424.640.

Intereses moratorios.....$1.147.509. **(Del 19 Dic/2015 A 30 Jun/2018)**

Suman: **$2.572.149.**

DESDE	HASTA	TASA MES	DIAS	CAPITAL	INTERESES	ABONOS	SALDO
							Vienen $2.572.149
01/07/2018	30/07/2018	2.50%	30	1.424.640	35.616		2.607.765
01/08/2018	30/08/2018	2.49%	30	1.424.640	35.474		2.643.239
01/09/2018	30/09/2018	2.48%	30	1.424.640	35.331		2.678.570
01/10/2018	30/10/2018	2.45%	30	1.424.640	34.904		2.713.474
01/11/2018	30/11/2018	2.44%	30	1.424.640	34.761		2.748.235
01/12/2018	30/12/2018	2.43%	30	1.424.640	34.619		2.782.854
01/01/2019	30/01/2019	2.40%	30	1.424.640	34.191		2.817.045
01/02/2019	28/02/2019	2.46%	28	1.424.640	35.046		2.852.091
01/03/2019	30/03/2019	2.42%	30	1.424.640	34.476		2.886.567
01/04/2019	30/04/2019	2.42%	30	1.424.640	34.476		2.921.043
01/05/2019	30/05/2019	2.42%	30	1.424.640	34.476		2.955.519
01/06/2019	30/06/2019	2.41%	30	1.424.640	34.334		2.989.853
01/07/2019	30/07/2019	2.41%	30	1.424.640	34.334		3.024.187
01/08/2019	30/08/2019	2.42%	30	1.424.640	34.476		3.058.663
01/09/2019	30/09/2019	2.42%	30	1.424.640	34.476		3.093.139
01/10/2019	30/10/2019	2.39%	30	1.424.640	34.049		3.127.188
01/11/2019	28/11/2019	2.38%	30	1.424.640	33.906		3.161.094
01/12/2019	30/12/2019	2.36%	30	1.424.640	33.622		3.194.716
01/01/2020	30/01/2020	2.35%	30	1.424.640	33.479		**$3.228.195**

TOTAL LIQUIDACION DEL CREDITO A FAVOR DE LA PARTE ACTORA EL **FONDO DE GARANTIAS DE SANTANDER FGS S.A.** al 30 de Enero de 2020, LA SUMA DE **TRES MILLONES DOSCIENTOS VEINTIOCHO MIL CIENTO NOVENTA Y CINCO PESOS MONEDA LEGAL COLOMBIANA ($3.228.195).**

NOTA: LA ANTERIOR SIN PERJUICIO DE LA LIQUIDACION DE COSTAS.

Atentamente,

CARMEN AVILA CASTILLO

C.C. No.60.297.204 de Cúcuta

T.P. No.53055 del C.S.J

Responder a todos Eliminar No deseado Bloquear ...

RV: acumulación radicado 277-2016.pdf

AL

alfa lopez <dyf.alfa@hotmail.com>
Mar 9/06/2020 5:11 PM
Para: Juzgado 07 Civil Municipal - N. De Santander - Cucuta

acumulación radicado 277-20...
5 MB

Enviado desde Outlook

De: daniel duarte <daniel.duarte@colegioebenezer.edu.co>
Enviado: martes, 9 de junio de 2020 4:51 p. m.
Para: dyf.alfa@hotmail.com <dyf.alfa@hotmail.com>
Asunto: acumulación radicado 277-2016.pdf

Señores
JUEZ SEPTIMO CIVIL MUNICIPAL DE CUCUTA.
E.S.D.

DEMANDA DE ACUMULACION

RADICADO: 277-2016
PROCESO: EJECUTIVO
DEAMANDANTE: EMILSEN LEON VESGA
DEMANDADO: NANCY YOLIMA CARVAJAL Y OTROS

ALFA LOPEZ DIAZ, mayor de edad, identificada como aparece al pie de mi correspondiente firma, muy respetuosamente me permito allegar la liquidación de credito actualizada.

INTERESES MORATORIOS LETRA 26/36

DESDE	HASTA	TASA	1/2 INT.	PERIODO	DIAS	CAPITAL	INTERES
15/04/16	30/06/16	20.54	10.27	2.57%	16	$ 1,438,000	$ 19,691
01/05/16	30/05/16	20.54	10.27	2.57%	30	$ 1,438,000	$ 36,921
01/06/16	30/06/16	20.54	10.27	2.57%	30	$ 1,438,000	$ 36,921
01/07/16	30/07/16	21.34	10.67	2.67%	30	$ 1,438,000	$ 38,359
01/08/16	30/08/16	21.34	10.67	2.67%	30	$ 1,438,000	$ 38,359
01/09/16	30/09/16	21.34	10.67	2.67%	30	$ 1,438,000	$ 38,359
01/10/16	30/10/16	21.99	11.00	2.75%	30	$ 1,438,000	$ 39,527
01/11/16	30/11/16	21.99	11.00	2.75%	30	$ 1,438,000	$ 39,527
01/12/16	30/12/16	21.99	11.00	2.75%	30	$ 1,438,000	$ 39,527
01/01/17	30/01/17	22.34	11.17	2.79%	30	$ 1,438,000	$ 40,156
01/02/17	30/02/17	22.34	11.17	2.79%	30	$ 1,438,000	$ 40,156
01/03/17	30/03/17	22.34	11.17	2.79%	30	$ 1,438,000	$ 40,156
01/04/17	30/04/17	22.33	11.17	2.79%	30	$ 1,438,000	$ 40,138
01/05/17	30/05/17	22.33	11.17	2.79%	30	$ 1,438,000	$ 40,138
01/06/17	30/06/17	22.33	11.17	2.79%	30	$ 1,438,000	$ 40,138
01/07/17	30/07/17	21.98	10.99	2.75%	30	$ 1,438,000	$ 39,509
01/08/17	30/08/17	21.98	10.99	2.75%	30	$ 1,438,000	$ 39,509
01/09/17	30/09/17	21.98	10.99	2.75%	30	$ 1,438,000	$ 39,509
01/10/17	30/10/17	21.15	10.58	2.64%	30	$ 1,438,000	$ 38,017
01/11/17	30/11/17	20.96	10.48	2.62%	30	$ 1,438,000	$ 37,676
01/12/17	30/12/17	20.77	10.39	2.60%	30	$ 1,438,000	$ 37,334
01/01/18	30/01/18	20.69	10.35	2.59%	30	$ 1,438,000	$ 37,190
01/02/18	28/02/18	21.01	10.51	2.63%	28	$ 1,438,000	$ 35,248
01/03/18	30/03/18	20.68	10.34	2.59%	30	$ 1,438,000	$ 37,172
01/04/18	30/04/18	20.48	10.24	2.56%	30	$ 1,438,000	$ 36,813
01/05/18	30/05/18	20.44	10.22	2.56%	30	$ 1,438,000	$ 36,741
01/06/18	30/06/18	20.28	10.14	2.54%	30	$ 1,438,000	$ 36,453
01/07/18	30/07/18	20.03	10.02	2.50%	30	$ 1,438,000	$ 36,004
01/08/18	30/08/18	19.94	9.97	2.49%	30	$ 1,438,000	$ 35,842
01/09/18	30/09/18	19.91	9.91	2.48%	30	$ 1,438,000	$ 35,608
01/10/18	30/10/18	19.63	9.82	2.45%	30	$ 1,438,000	$ 35,285
01/11/18	30/11/18	19.49	9.75	2.44%	30	$ 1,438,000	$ 35,033
01/12/18	30/12/18	19.40	9.70	2.43%	30	$ 1,438,000	$ 34,872

Escaneado con CamScanne

[illegible]	[illegible]	[illegible]	[illegible]	[illegible]	[illegible]	[illegible]	30	$ 1,438,000	$ 34,449
[illegible]	[illegible]	[illegible]	[illegible]	[illegible]	[illegible]	[illegible]	30	$ 1,438,000	$ 35,213
[illegible]	[illegible]	[illegible]	[illegible]	[illegible]	[illegible]	[illegible]	30	$ 1,438,000	$ 35,172
[illegible]	[illegible]	[illegible]	[illegible]	[illegible]	[illegible]	[illegible]	30	$ 1,438,000	$ 35,913
[illegible]	[illegible]	[illegible]	[illegible]	[illegible]	[illegible]	[illegible]	30	$ 1,438,000	$ 36,291
[illegible]	[illegible]	[illegible]	[illegible]	[illegible]	[illegible]	[illegible]	30	$ 1,438,000	$ 36,473
[illegible]	[illegible]	[illegible]	[illegible]	[illegible]	[illegible]	[illegible]	30	$ 1,438,000	$ 36,604
[illegible]	[illegible]	[illegible]	[illegible]	[illegible]	[illegible]	[illegible]	30	$ 1,438,000	$ 36,847
[illegible]	[illegible]	[illegible]	[illegible]	[illegible]	[illegible]	[illegible]	30	$ 1,438,000	$ 36,608
[illegible]	[illegible]	[illegible]	[illegible]	[illegible]	[illegible]	[illegible]	30	$ 1,438,000	$ 36,737
[illegible]	[illegible]	[illegible]	[illegible]	[illegible]	[illegible]	[illegible]	30	$ 1,438,000	$ 36,406
[illegible]	[illegible]	[illegible]	[illegible]	[illegible]	[illegible]	[illegible]	30	$ 1,438,000	$ 36,291
[illegible]	[illegible]	[illegible]	[illegible]	[illegible]	[illegible]	[illegible]	30	$ 1,438,000	$ 36,179
[illegible]	[illegible]	[illegible]	[illegible]	[illegible]	[illegible]	[illegible]	30	$ 1,438,000	$ 36,060
[illegible]	[illegible]	[illegible]	[illegible]	[illegible]	[illegible]	[illegible]	30	$ 1,438,000	$ 36,143
[illegible]	[illegible]	[illegible]	[illegible]	[illegible]	[illegible]	[illegible]	30	$ 1,438,000	$ 35,925
[illegible]	[illegible]	[illegible]	[illegible]	[illegible]	[illegible]	[illegible]	30	$ 1,438,000	$ 35,677
									$ 1,811,978

INTERESES MORATORIOS LETRA 27/36

DESDE	HASTA	TASA	1/2 INT.	PERIODO	DIAS	CAPITAL	INTERES
[illegible]	[illegible]	20.54	10.27	2.57%	16	$ 1,438,000	$ 19,691
[illegible]	[illegible]	20.54	10.27	2.57%	30	$ 1,438,000	$ 36,921
[illegible]	[illegible]	21.34	10.67	2.67%	30	$ 1,438,000	$ 38,359
[illegible]	[illegible]	21.34	10.67	2.67%	30	$ 1,438,000	$ 38,359
[illegible]	[illegible]	21.34	10.67	2.67%	30	$ 1,438,000	$ 38,359
[illegible]	[illegible]	21.99	11.00	2.75%	30	$ 1,438,000	$ 39,527
[illegible]	[illegible]	21.99	11.00	2.75%	30	$ 1,438,000	$ 39,527
[illegible]	[illegible]	21.99	11.00	2.75%	30	$ 1,438,000	$ 39,527
[illegible]	[illegible]	[illegible]	[illegible]	2.79%	30	$ 1,438,000	$ 40,156
[illegible]	[illegible]	[illegible]	[illegible]	2.79%	30	$ 1,438,000	$ 40,156
[illegible]	[illegible]	[illegible]	[illegible]	2.79%	30	$ 1,438,000	$ 40,156
[illegible]	[illegible]	[illegible]	[illegible]	2.79%	30	$ 1,438,000	$ 40,156
[illegible]	[illegible]	[illegible]	[illegible]	2.78%	30	$ 1,438,000	$ 40,138
[illegible]	[illegible]	[illegible]	[illegible]	2.78%	30	$ 1,438,000	$ 40,138
[illegible]	[illegible]	[illegible]	[illegible]	2.78%	30	$ 1,438,000	$ 40,138
[illegible]	[illegible]	[illegible]	[illegible]	2.76%	30	$ 1,438,000	$ 39,509
[illegible]	[illegible]	[illegible]	[illegible]	2.76%	30	$ 1,438,000	$ 39,509
[illegible]	[illegible]	[illegible]	[illegible]	2.76%	30	$ 1,438,000	$ 39,509
[illegible]	[illegible]	[illegible]	[illegible]	2.64%	30	$ 1,438,000	$ 38,017
[illegible]	[illegible]	[illegible]	[illegible]	2.62%	30	$ 1,438,000	$ 37,696
[illegible]	[illegible]	[illegible]	[illegible]	2.60%	30	$ 1,438,000	$ 37,334
[illegible]	[illegible]	[illegible]	[illegible]	2.59%	30	$ 1,438,000	$ 37,150
[illegible]	[illegible]	[illegible]	[illegible]	2.60%	28	$ 1,438,000	$ 35,248
[illegible]	[illegible]	[illegible]	[illegible]	2.59%	30	$ 1,438,000	$ 37,172
[illegible]	[illegible]	[illegible]	[illegible]	2.59%	30	$ 1,438,000	$ 38,813
[illegible]	[illegible]	[illegible]	[illegible]	2.56%	30	$ 1,438,000	$ 36,741
[illegible]	[illegible]	[illegible]	[illegible]	2.54%	30	$ 1,438,000	$ 36,453
[illegible]	[illegible]	[illegible]	[illegible]	2.50%	30	$ 1,438,000	$ 36,004
[illegible]	[illegible]	19.94	9.97	2.49%	30	$ 1,438,000	$ 35,842

Escaneado con CamScanne

01/05/19	30/05/19	19.61	9.81	2.45%	30	$ 1,438,000	$ 35,208
01/06/19	30/06/19	19.19	9.59	2.39%	30	$ 1,438,000	$ 34,456
01/07/19	30/07/19	18.80	9.40	2.35%	30	$ 1,438,000	$ 33,767
01/08/19	30/08/19	18.40	9.20	2.30%	30	$ 1,438,000	$ 33,079
01/09/19	30/09/19	18.02	9.01	2.25%	30	$ 1,438,000	$ 32,391
01/10/19	30/10/19	17.65	8.82	2.21%	30	$ 1,438,000	$ 31,703
01/11/19	30/11/19	17.29	8.64	2.16%	30	$ 1,438,000	$ 31,015
01/12/19	30/12/19	16.93	8.46	2.12%	30	$ 1,438,000	$ 30,327
01/01/20	30/01/20	16.57	8.28	2.07%	30	$ 1,438,000	$ 29,639
01/02/20	30/02/20	16.22	8.11	2.03%	30	$ 1,438,000	$ 29,000
01/03/20	30/03/20	15.85	7.92	1.98%	30	$ 1,438,000	$ 28,312
01/04/20	30/04/20	15.49	7.74	1.94%	30	$ 1,438,000	$ 27,624
01/05/20	30/05/20	15.14	7.57	1.89%	30	$ 1,438,000	$ 26,985
							$ 1,774,158

INTERESES MORATORIOS LETRA 28/36

DESDE	HASTA	TASA	1/2 INT.	PERIODO	DIAS	CAPITAL	INTERES
15/06/16	30/06/16	20.54	10.27	2.57%	30	$ 1,438,000	$ 36,921
01/07/16	30/07/16	21.34	10.67	2.67%	30	$ 1,438,000	$ 38,359
01/08/16	30/08/16	21.34	10.67	2.67%	30	$ 1,438,000	$ 38,359
01/09/16	30/09/16	21.34	10.67	2.67%	30	$ 1,438,000	$ 38,359
01/10/16	30/10/16	21.99	11.00	2.75%	30	$ 1,438,000	$ 39,527
01/11/16	30/11/16	21.99	11.00	2.75%	30	$ 1,438,000	$ 39,527
01/12/16	30/12/16	21.99	11.00	2.75%	30	$ 1,438,000	$ 39,527
01/01/17	30/01/17	22.34	11.17	2.79%	30	$ 1,438,000	$ 40,156
01/02/17	30/02/17	22.34	11.17	2.79%	30	$ 1,438,000	$ 40,156
01/03/17	30/03/17	22.34	11.17	2.79%	30	$ 1,438,000	$ 40,156
01/04/17	30/04/17	22.33	11.17	2.79%	30	$ 1,438,000	$ 40,138
01/05/17	30/05/17	22.33	11.17	2.79%	30	$ 1,438,000	$ 40,138
01/06/17	30/06/17	22.33	11.17	2.79%	30	$ 1,438,000	$ 40,138
01/07/17	30/07/17	21.98	10.99	2.75%	30	$ 1,438,000	$ 39,509
01/08/17	30/08/17	21.98	10.99	2.75%	30	$ 1,438,000	$ 39,509
01/09/17	30/09/17	21.98	10.99	2.75%	30	$ 1,438,000	$ 39,509
01/10/17	30/10/17	21.15	10.58	2.64%	30	$ 1,438,000	$ 38,017
01/11/17	30/11/17	20.96	10.48	2.62%	30	$ 1,438,000	$ 37,676
01/12/17	30/12/17	20.77	10.39	2.60%	30	$ 1,438,000	$ 37,334
01/01/18	30/01/18	20.59	10.30	2.58%	30	$ 1,438,000	$ 37,000
01/02/18	28/02/18	21.01	10.51	2.63%	28	$ 1,438,000	$ 35,248
01/03/18	30/03/18	20.68	10.34	2.58%	30	$ 1,438,000	$ 37,172
01/04/18	30/04/18	20.48	10.24	2.56%	30	$ 1,438,000	$ 36,813
01/05/18	30/05/18	20.44	10.22	2.56%	30	$ 1,438,000	$ 36,741
01/06/18	30/06/18	20.28	10.14	2.54%	30	$ 1,438,000	$ 36,453

Escaneado con CamScanne

[illegible]	[illegible]	20.30	10.15	2.50%	30	$ 1,438,000	$ 36,004
[illegible]	[illegible]	19.94	9.97	2.49%	30	$ 1,438,000	$ 35,842
[illegible]	[illegible]	19.81	9.91	2.48%	30	$ 1,438,000	$ 35,608
[illegible]	[illegible]	[illegible]	[illegible]	2.46%	30	$ 1,438,000	$ 35,285
[illegible]	[illegible]	19.51	9.75	2.44%	30	$ 1,438,000	$ 35,033
[illegible]	[illegible]	19.42	9.71	2.43%	30	$ 1,438,000	$ 34,872
[illegible]	30/01/19	19.16	9.58	2.40%	30	$ 1,438,000	$ 34,440
[illegible]	30/02/2019	18.76	9.38	1.34%	30	$ 1,438,000	$ 19,233
[illegible]	30/03/19	20.68	10.34	2.59%	30	$ 1,438,000	$ 37,172
[illegible]	30/04/19	20.48	10.24	2.56%	30	$ 1,438,000	$ 36,813
[illegible]	30/05/19	20.44	10.22	2.56%	30	$ 1,438,000	$ 36,741
[illegible]	30/06/19	20.28	10.14	2.54%	30	$ 1,438,000	$ 36,453
[illegible]	30/07/19	20.03	10.02	2.50%	30	$ 1,438,000	$ 36,004
[illegible]	30/08/19	19.94	9.97	2.49%	30	$ 1,438,000	$ 35,842
[illegible]	30/09/19	19.81	9.91	2.48%	30	$ 1,438,000	$ 35,608
[illegible]	30/10/19	19.10	9.55	2.39%	30	$ 1,438,000	$ 34,332
[illegible]	30/11/19	19.03	9.52	2.38%	30	$ 1,438,000	$ 34,206
[illegible]	30/12/19	18.91	9.46	2.36%	30	$ 1,438,000	$ 33,991
[illegible]	30/01/20	18.77	9.39	2.35%	30	$ 1,438,000	$ 33,739
[illegible]	30/02/2020	19.06	9.53	2.38%	30	$ 1,438,000	$ 34,260
[illegible]	30/03/20	18.95	9.48	2.37%	30	$ 1,438,000	$ 34,063
[illegible]	30/04/20	18.69	9.35	2.34%	30	$ 1,438,000	$ 33,595
[illegible]	30/05/20	18.19	9.10	2.27%	30	$ 1,438,000	$ 32,697
							$ 1,754,467

INTERESES MORATORIOS LETRA 29/36

DESDE	HASTA	TASA	1/2 INT.	PERIODO	DIAS	CAPITAL	INTERES
15/07/16	30/07/16	21.34	10.67	2.67%	16	$ 1,438,000	$ 20,458
01/08/16	30/08/16	21.34	10.67	2.67%	30	$ 1,438,000	$ 38,359
01/09/16	30/09/16	21.34	10.67	2.67%	30	$ 1,438,000	$ 38,359
01/10/16	30/10/16	21.99	11.00	2.75%	30	$ 1,438,000	$ 39,527
01/11/16	30/11/16	21.99	11.00	2.75%	30	$ 1,438,000	$ 39,527
01/12/16	30/12/16	21.99	11.00	2.75%	30	$ 1,438,000	$ 39,527
[illegible]	[illegible]	22.34	11.17	2.79%	30	$ 1,438,000	$ 40,156
[illegible]	[illegible]	22.34	11.17	2.79%	30	$ 1,438,000	$ 40,156
[illegible]	[illegible]	22.34	11.17	2.79%	30	$ 1,438,000	$ 40,156
[illegible]	[illegible]	22.33	11.17	2.79%	30	$ 1,438,000	$ 40,138
[illegible]	[illegible]	22.33	11.17	2.79%	30	$ 1,438,000	$ 40,138
[illegible]	[illegible]	22.33	11.17	2.79%	30	$ 1,438,000	$ 40,138
[illegible]	[illegible]	21.98	10.99	2.75%	30	$ 1,438,000	$ 39,509
[illegible]	[illegible]	21.98	10.99	2.75%	30	$ 1,438,000	$ 39,509
[illegible]	[illegible]	21.98	10.99	2.75%	30	$ 1,438,000	$ 39,509
[illegible]	[illegible]	21.15	10.58	2.64%	30	$ 1,438,000	$ 38,017
[illegible]	[illegible]	20.96	10.48	2.62%	30	$ 1,438,000	$ 37,676
[illegible]	[illegible]	20.77	10.39	2.60%	30	$ 1,438,000	$ 37,334
[illegible]	30/01/18	20.69	10.35	2.59%	30	$ 1,438,000	$ 37,190
[illegible]	28/02/18	21.01	10.51	2.63%	28	$ 1,438,000	$ 35,248
[illegible]	30/03/18	20.69	10.34	2.59%	30	$ 1,438,000	$ 37,172
[illegible]	30/04/18	20.48	10.24	2.56%	30	$ 1,438,000	$ 36,813
[illegible]	30/05/18	20.44	10.22	2.56%	30	$ 1,438,000	$ 36,741

Escaneado con CamScanne

01/06/18	30/06/18	20.28	10.14	2.54%	30	$ 1,438,000	$ 36,453
01/07/18	30/07/18	20.03	10.02	2.50%	30	$ 1,438,000	$ 36,004
01/08/18	30/08/18	19.94	9.97	2.49%	30	$ 1,438,000	$ 35,842
01/09/18	30/09/18	19.81	9.91	2.48%	30	$ 1,438,000	$ 35,608
01/10/18	30/10/18	19.61	9.80	2.45%	30	$ 1,438,000	$ 35,285
01/11/18	30/11/18	19.40	9.70	2.43%	30	$ 1,438,000	$ 35,031
01/12/18	30/12/18	19.40	9.70	2.43%	30	$ 1,438,000	$ 34,877
01/01/19	30/01/19	19.16	9.58	2.40%	30	$ 1,438,000	$ 34,440
01/02/19	30/02/2019	10.70	5.35	1.34%	30	$ 1,438,000	$ 19,243
01/03/19	30/03/19	20.68	10.34	2.59%	30	$ 1,438,000	$ 37,172
01/04/19	30/04/19	20.48	10.24	2.56%	30	$ 1,438,000	$ 36,813
01/05/19	30/05/19	20.44	10.22	2.56%	30	$ 1,438,000	$ 36,741
01/06/19	30/06/19	20.28	10.14	2.54%	30	$ 1,438,000	$ 36,453
01/07/19	30/07/19	20.03	10.02	2.50%	30	$ 1,438,000	$ 36,004
01/08/19	30/08/19	19.94	9.97	2.49%	30	$ 1,438,000	$ 35,842
01/09/19	30/09/19	19.81	9.91	2.48%	30	$ 1,438,000	$ 35,608
01/10/19	30/10/19	19.10	9.55	2.39%	30	$ 1,438,000	$ 34,337
01/11/19	30/11/19	19.03	9.52	2.38%	30	$ 1,438,000	$ 34,206
01/12/19	30/12/19	18.91	9.46	2.36%	30	$ 1,438,000	$ 33,991
01/01/20	30/01/20	18.77	9.39	2.35%	30	$ 1,438,000	$ 33,739
01/02/20	30/02/2020	19.06	9.53	2.38%	30	$ 1,438,000	$ 34,260
01/03/20	30/03/20	18.95	9.48	2.37%	30	$ 1,438,000	$ 34,063
01/04/20	30/04/20	18.69	9.35	2.34%	30	$ 1,438,000	$ 33,595
01/05/20	30/05/20	18.19	9.10	2.27%	30	$ 1,438,000	$ 32,697
							$ 1,699,645

INTERESES MORATORIOS LETRA 30/36

DESDE	HASTA	TASA	1/2 INT.	PERIODO	DIAS	CAPITAL	INTERES
15/08/16	30/08/16	21.34	10.67	2.67%	30	$ 1,438,000	$ 38,359
01/09/16	30/09/16	21.34	10.67	2.67%	30	$ 1,438,000	$ 38,359
01/10/16	30/10/16	21.99	11.00	2.75%	30	$ 1,438,000	$ 39,527
01/11/16	30/11/16	21.99	11.00	2.75%	30	$ 1,438,000	$ 39,527
01/12/16	30/12/16	21.99	11.00	2.75%	30	$ 1,438,000	$ 39,527
01/01/17	30/01/17	22.34	11.17	2.79%	30	$ 1,438,000	$ 40,156
01/02/17	30/02/17	22.34	11.17	2.79%	30	$ 1,438,000	$ 40,156
01/03/17	30/03/17	22.34	11.17	2.79%	30	$ 1,438,000	$ 40,156
01/04/17	30/04/17	22.33	11.17	2.79%	30	$ 1,438,000	$ 40,138
01/05/17	30/05/17	22.33	11.17	2.79%	30	$ 1,438,000	$ 40,138
01/06/17	30/06/17	22.33	11.17	2.79%	30	$ 1,438,000	$ 40,138
01/07/17	30/07/17	21.98	10.99	2.75%	30	$ 1,438,000	$ 39,509
01/08/17	30/08/17	21.98	10.99	2.75%	30	$ 1,438,000	$ 39,509
01/09/17	30/09/17	21.98	10.99	2.75%	30	$ 1,438,000	$ 39,509
01/10/17	30/10/17	21.15	10.58	2.64%	30	$ 1,438,000	$ 38,017
01/11/17	30/11/17	20.96	10.48	2.62%	30	$ 1,438,000	$ 37,676
01/12/17	30/12/17	20.77	10.39	2.60%	30	$ 1,438,000	$ 37,334
01/01/18	30/01/18	20.69	10.35	2.59%	30	$ 1,438,000	$ 37,190
01/02/18	26/02/18	21.01	10.51	2.63%	26	$ 1,438,000	$ 35,248
01/03/18	30/03/18	20.68	10.34	2.59%	30	$ 1,438,000	$ 37,172
01/04/18	30/04/18	20.48	10.24	2.56%	30	$ 1,438,000	$ 36,813
01/05/18	30/05/18	20.44	10.22	2.56%	30	$ 1,438,000	$ 36,741

Escaneado con CamScanne

01/06/18	30/06/18	20.28	10.14	2.54%	30	$ 1,438,000	$ 36,453
01/07/18	30/07/18	20.03	10.02	2.50%	30	$ 1,438,000	$ 36,004
01/08/18	30/08/18	19.94	9.97	2.49%	30	$ 1,438,000	$ 35,842
01/09/18	30/09/18	19.81	9.91	2.48%	30	$ 1,438,000	$ 35,608
01/10/18	30/10/18	19.63	9.82	2.46%	30	$ 1,438,000	$ 35,285
01/11/18	30/11/18	19.49	9.75	2.44%	30	$ 1,438,000	$ 35,033
01/12/18	30/12/18	19.40	9.70	2.43%	30	$ 1,438,000	$ 34,872
01/01/19	30/01/19	19.16	9.58	2.40%	30	$ 1,438,000	$ 34,440
01/02/19	30/02/2019	10.70	5.35	1.34%	30	$ 1,438,000	$ 19,233
01/03/19	30/03/19	20.68	10.34	2.59%	30	$ 1,438,000	$ 37,172
01/04/19	30/04/19	20.48	10.24	2.56%	30	$ 1,438,000	$ 36,813
01/05/19	30/05/19	20.44	10.22	2.56%	30	$ 1,438,000	$ 36,741
01/06/19	30/06/19	20.28	10.14	2.54%	30	$ 1,438,000	$ 36,453
01/07/19	30/07/19	20.03	10.02	2.50%	30	$ 1,438,000	$ 36,004
01/08/19	30/08/19	19.94	9.97	2.49%	30	$ 1,438,000	$ 35,842
01/09/19	30/09/19	19.81	9.91	2.48%	30	$ 1,438,000	$ 35,608
01/10/19	30/10/19	19.10	9.55	2.39%	30	$ 1,438,000	$ 34,332
01/11/19	30/11/19	19.03	9.52	2.38%	30	$ 1,438,000	$ 34,206
01/12/19	30/12/19	18.91	9.46	2.36%	30	$ 1,438,000	$ 33,991
01/01/20	30/01/20	18.77	9.39	2.35%	30	$ 1,438,000	$ 33,739
01/02/20	30/02/2020	19.06	9.53	2.38%	30	$ 1,438,000	$ 34,260
01/03/20	30/03/20	18.95	9.48	2.37%	30	$ 1,438,000	$ 34,063
01/04/20	30/04/20	18.69	9.35	2.34%	30	$ 1,438,000	$ 33,595
01/05/20	30/05/20	18.19	9.10	2.27%	30	$ 1,438,000	$ 32,697
							$ 1,679,187

INTERESES MORATORIOS LETRA 31/36

DESDE	HASTA	TASA	1/2 INT.	PERIODO	DIAS	CAPITAL	INTERES
15/09/16	30/09/16	21.34	10.67	2.67%	30	$ 1,438,000	$ 38,359
01/10/16	30/10/16	21.99	11.00	2.75%	30	$ 1,438,000	$ 39,527
01/11/16	30/11/16	21.99	11.00	2.75%	30	$ 1,438,000	$ 39,527
01/12/16	30/12/16	21.99	11.00	2.75%	30	$ 1,438,000	$ 39,527
01/01/17	30/01/17	22.34	11.17	2.79%	30	$ 1,438,000	$ 40,156
01/02/17	30/02/17	22.34	11.17	2.79%	30	$ 1,438,000	$ 40,156
01/03/17	30/03/17	22.34	11.17	2.79%	30	$ 1,438,000	$ 40,156
01/04/17	30/04/17	22.33	11.17	2.79%	30	$ 1,438,000	$ 40,138
01/05/17	30/05/17	22.33	11.17	2.79%	30	$ 1,438,000	$ 40,138
01/06/17	30/06/17	22.33	11.17	2.79%	30	$ 1,438,000	$ 40,138
01/07/17	30/07/17	21.98	10.99	2.75%	30	$ 1,438,000	$ 39,509
01/08/17	30/08/17	21.98	10.99	2.75%	30	$ 1,438,000	$ 39,509
01/09/17	30/09/17	21.98	10.99	2.75%	30	$ 1,438,000	$ 39,509
01/10/17	30/10/17	21.15	10.58	2.64%	30	$ 1,438,000	$ 38,017
01/11/17	30/11/17	20.96	10.48	2.62%	30	$ 1,438,000	$ 37,676
01/12/17	30/12/17	20.77	10.39	2.60%	30	$ 1,438,000	$ 37,334
01/01/18	30/01/18	20.69	10.35	2.59%	30	$ 1,438,000	$ 37,190
01/02/18	28/02/18	21.01	10.51	2.63%	28	$ 1,438,000	$ 35,248
01/03/18	30/03/18	20.68	10.34	2.59%	30	$ 1,438,000	$ 37,172
01/04/18	30/04/18	20.48	10.24	2.56%	30	$ 1,438,000	$ 36,813
01/05/18	30/05/18	20.44	10.22	2.56%	30	$ 1,438,000	$ 36,741
01/06/18	30/06/18	20.28	10.14	2.54%	30	$ 1,438,000	$ 36,453

Escaneado con CamScanne

01/07/18	30/07/18	20.03	10.02	2.50%	30	$ 1,438,000	$ 36,004
01/08/18	30/08/18	19.94	9.97	2.49%	30	$ 1,438,000	$ 35,842
01/09/18	30/09/18	19.81	9.91	2.48%	30	$ 1,438,000	$ 35,608
01/10/18	30/10/18	19.63	9.82	2.45%	30	$ 1,438,000	$ 35,285
01/11/18	30/11/18	19.49	9.75	2.44%	30	$ 1,438,000	$ 35,033
01/12/18	30/12/18	19.40	9.70	2.43%	30	$ 1,438,000	$ 34,872
01/01/19	30/01/19	19.16	9.58	2.40%	30	$ 1,438,000	$ 34,440
01/02/19	30/02/2019	10.70	5.35	1.34%	30	$ 1,438,000	$ 19,233
01/03/19	30/03/19	20.68	10.34	2.59%	30	$ 1,438,000	$ 37,172
01/04/19	30/04/19	20.48	10.24	2.56%	30	$ 1,438,000	$ 36,813
01/05/19	30/05/19	20.44	10.22	2.56%	30	$ 1,438,000	$ 36,741
01/06/19	30/06/19	20.28	10.14	2.54%	30	$ 1,438,000	$ 36,453
01/07/19	30/07/19	20.03	10.02	2.50%	30	$ 1,438,000	$ 36,004
01/08/19	30/08/19	19.94	9.97	2.49%	30	$ 1,438,000	$ 35,842
01/09/19	30/09/19	19.81	9.91	2.48%	30	$ 1,438,000	$ 35,608
01/10/19	30/10/19	19.10	9.55	2.39%	30	$ 1,438,000	$ 34,332
01/11/19	30/11/19	19.03	9.52	2.38%	30	$ 1,438,000	$ 34,206
01/12/19	30/12/19	18.91	9.46	2.36%	30	$ 1,438,000	$ 33,991
01/01/20	30/01/20	18.77	9.39	2.35%	30	$ 1,438,000	$ 33,739
01/02/20	30/02/2020	19.06	9.53	2.38%	30	$ 1,438,000	$ 34,260
01/03/20	30/03/20	18.95	9.48	2.37%	30	$ 1,438,000	$ 34,063
01/04/20	30/04/20	18.69	9.35	2.34%	30	$ 1,438,000	$ 33,595
01/05/20	30/05/20	18.19	9.10	2.27%	30	$ 1,438,000	$ 32,697
							$ 1,640,829

INTERESES MORATORIOS LETRA 32/36

DESDE	HASTA	TASA	1/2 INT.	PERIODO	DIAS	CAPITAL	INTERES
15/10/16	30/10/16	21.99	11.00	2.75%	30	$ 1,438,000	$ 39,527
01/11/16	30/11/16	21.99	11.00	2.75%	30	$ 1,438,000	$ 39,527
01/12/16	30/12/16	21.99	11.00	2.75%	30	$ 1,438,000	$ 39,527
01/01/17	30/01/17	22.34	11.17	2.79%	30	$ 1,438,000	$ 40,156
01/02/17	30/02/17	22.34	11.17	2.79%	30	$ 1,438,000	$ 40,156
01/03/17	30/03/17	22.34	11.17	2.79%	30	$ 1,438,000	$ 40,156
01/04/17	30/04/17	22.33	11.17	2.79%	30	$ 1,438,000	$ 40,138
01/05/17	30/05/17	22.33	11.17	2.79%	30	$ 1,438,000	$ 40,138
01/06/17	30/06/17	22.33	11.17	2.79%	30	$ 1,438,000	$ 40,138
01/07/17	30/07/17	21.98	10.99	2.75%	30	$ 1,438,000	$ 39,509
01/08/17	30/08/17	21.98	10.99	2.75%	30	$ 1,438,000	$ 39,509
01/09/17	30/09/17	21.98	10.99	2.75%	30	$ 1,438,000	$ 39,509
01/10/17	30/10/17	21.15	10.58	2.64%	30	$ 1,438,000	$ 38,017
01/11/17	30/11/17	20.96	10.48	2.62%	30	$ 1,438,000	$ 37,676
01/12/17	30/12/17	20.77	10.39	2.60%	30	$ 1,438,000	$ 37,334
01/01/18	30/01/18	20.69	10.35	2.59%	30	$ 1,438,000	$ 37,190
01/02/18	28/02/18	21.01	10.51	2.63%	28	$ 1,438,000	$ 35,248
01/03/18	30/03/18	20.68	10.34	2.59%	30	$ 1,438,000	$ 37,172
01/04/18	30/04/18	20.48	10.24	2.56%	30	$ 1,438,000	$ 36,813
01/05/18	30/05/18	20.44	10.22	2.55%	30	$ 1,438,000	$ 36,741
01/06/18	30/06/18	20.28	10.14	2.54%	30	$ 1,438,000	$ 36,453
01/07/18	30/07/18	20.03	10.02	2.50%	30	$ 1,438,000	$ 36,004
01/08/18	30/08/18	19.94	9.97	2.49%	30	$ 1,438,000	$ 35,842

Escaneado con CamScanne

[illegible]	[illegible]	19.81	9.91	2.48%	30	$ 1,438,000	$ 35,608
[illegible]	[illegible]	19.63	9.82	2.45%	30	$ 1,438,000	$ 35,285
[illegible]	[illegible]	[illegible]	[illegible]	2.44%	30	$ 1,438,000	$ 35,033
[illegible]	[illegible]	19.46	[illegible]	2.43%	30	$ 1,438,000	$ 34,872
01/01/19	30/01/19	19.16	9.58	2.40%	30	$ 1,438,000	$ 34,440
01/02/19	30/02/2019	18.70	9.35	1.34%	30	$ 1,438,000	$ 19,233
01/03/19	30/03/19	20.65	10.34	2.59%	30	$ 1,438,000	$ 37,172
01/04/19	30/04/19	20.48	10.24	2.56%	30	$ 1,438,000	$ 36,813
01/05/19	30/05/19	20.44	10.22	2.56%	30	$ 1,438,000	$ 36,741
[illegible]	[illegible]	20.29	10.14	2.54%	30	$ 1,438,000	$ 36,453
[illegible]	[illegible]	20.03	10.02	2.50%	30	$ 1,438,000	$ 36,004
[illegible]	[illegible]	19.84	9.92	2.49%	30	$ 1,438,000	$ 35,842
[illegible]	[illegible]	19.81	9.91	2.48%	30	$ 1,438,000	$ 35,608
[illegible]	[illegible]	19.70	9.85	2.46%	30	$ 1,438,000	$ 35,332
[illegible]	[illegible]	19.55	9.77	2.38%	30	$ 1,438,000	$ 34,206
[illegible]	[illegible]	19.31	9.65	2.36%	30	$ 1,438,000	$ 33,991
[illegible]	[illegible]	19.17	9.59	2.35%	30	$ 1,438,000	$ 33,739
[illegible]	[illegible]	19.05	9.53	2.38%	30	$ 1,438,000	$ 34,260
[illegible]	[illegible]	18.95	9.48	2.37%	30	$ 1,438,000	$ 34,063
[illegible]	[illegible]	18.69	9.35	2.34%	30	$ 1,438,000	$ 33,505
[illegible]	[illegible]	18.19	9.10	2.27%	30	$ 1,438,000	$ 32,697
							$ 1,602,470

INTERESES MORATORIOS LETRA 33/36

DESDE	HASTA	TASA	1/2 INT.	PERIODO	DIAS	CAPITAL	INTERES
[illegible]	30/11/16	21.99	11.00	2.75%	30	$ 1,438,000	$ 39,527
[illegible]	30/12/16	21.99	11.00	2.75%	30	$ 1,438,000	$ 39,527
[illegible]	[illegible]	22.34	11.17	2.79%	30	$ 1,438,000	$ 40,156
[illegible]	30/2/17	22.34	11.17	2.79%	30	$ 1,438,000	$ 40,156
[illegible]	[illegible]	22.34	11.17	2.79%	30	$ 1,438,000	$ 40,156
[illegible]	[illegible]	22.33	11.17	2.79%	30	$ 1,438,000	$ 40,138
[illegible]	[illegible]	22.33	11.17	2.79%	30	$ 1,438,000	$ 40,138
[illegible]	[illegible]	22.33	11.17	2.79%	30	$ 1,438,000	$ 40,138
[illegible]	[illegible]	21.98	10.99	2.75%	30	$ 1,438,000	$ 39,509
[illegible]	[illegible]	21.98	10.99	2.75%	30	$ 1,438,000	$ 39,509
[illegible]	[illegible]	21.98	10.99	2.75%	30	$ 1,438,000	$ 39,509
[illegible]	[illegible]	21.15	10.58	2.64%	30	$ 1,438,000	$ 38,017
[illegible]	[illegible]	20.96	10.48	2.62%	30	$ 1,438,000	$ 37,676
[illegible]	[illegible]	20.77	10.39	2.60%	30	$ 1,438,000	$ 37,334
[illegible]	[illegible]	20.60	10.30	2.58%	30	$ 1,438,000	$ 37,190
[illegible]	[illegible]	20.54	10.27	2.69%	28	$ 1,438,000	$ 36,248
[illegible]	[illegible]	20.68	10.34	2.59%	30	$ 1,438,000	$ 37,172
[illegible]	[illegible]	20.48	10.24	2.56%	30	$ 1,438,000	$ 36,813
[illegible]	[illegible]	20.44	10.22	2.56%	30	$ 1,438,000	$ 36,741
[illegible]	[illegible]	20.26	10.13	2.54%	30	$ 1,438,000	$ 36,453
[illegible]	[illegible]	20.03	10.02	2.50%	30	$ 1,438,000	$ 36,004
[illegible]	[illegible]	19.84	9.92	2.48%	30	$ 1,438,000	$ 35,842
[illegible]	[illegible]	19.81	9.91	2.48%	30	$ 1,438,000	$ 35,608
[illegible]	[illegible]	19.63	9.82	2.46%	30	$ 1,438,000	$ 35,285
[illegible]	[illegible]	19.49	9.75	2.44%	30	$ 1,438,000	$ 35,033

Escaneado con CamScanne

01/01/18	30/01/18	19.40	9.70	[illegible]	30	$ 1,438,000	$ [illegible]
01/01/19	30/01/19	19.16	9.58	2.40%	30	$ 1,438,000	$ 34,440
01/02/19	30/02/2019	10.70	5.35	1.34%	30	$ 1,438,000	$ 19,233
01/03/19	30/03/19	20.68	10.34	2.59%	30	$ 1,438,000	$ 37,172
01/04/19	30/04/19	20.48	10.24	2.56%	30	$ 1,438,000	$ 36,813
01/05/19	30/05/19	20.44	10.22	2.56%	30	$ 1,438,000	$ 36,741
01/06/19	30/06/19	20.28	10.14	2.54%	30	$ 1,438,000	$ 36,453
01/07/19	30/07/19	20.04	10.02	2.50%	30	$ 1,438,000	$ 36,004
01/08/19	30/08/19	19.94	9.97	2.49%	30	$ 1,438,000	$ 35,842
01/09/19	30/09/19	19.81	9.91	2.48%	30	$ 1,438,000	$ 35,608
01/10/19	30/10/19	19.65	9.82	2.46%	30	$ 1,438,000	$ 35,285
01/11/19	30/11/19	19.49	9.75	2.44%	30	$ 1,438,000	$ 35,033
01/12/19	30/12/19	19.40	9.70	2.43%	30	$ 1,438,000	$ 34,872
01/01/20	30/01/20	18.77	9.39	2.35%	30	$ 1,438,000	$ 33,739
01/02/20	30/02/2020	19.06	9.53	2.38%	30	$ 1,438,000	$ 34,260
01/03/20	30/03/20	18.95	9.48	2.37%	30	$ 1,438,000	$ 34,063
01/04/20	30/04/20	18.69	9.35	2.34%	30	$ 1,438,000	$ 33,595
01/05/20	30/05/20	18.19	9.10	2.27%	30	$ 1,438,000	$ 32,697
							$ 1,367,943

INTERESES MORATORIOS LETRA 34/36

DESDE	HASTA	TASA	1/2 INT.	PERIODO	DIAS	CAPITAL	INTERES
15/12/16	30/12/16	21.99	11.00	2.75%	30	$ 1,438,000	$ 39,527
01/01/17	30/01/17	22.34	11.17	2.79%	30	$ 1,438,000	$ 40,156
01/02/17	30/02/17	22.34	11.17	2.79%	30	$ 1,438,000	$ 40,156
01/03/17	30/03/17	22.34	11.17	2.79%	30	$ 1,438,000	$ 40,156
01/04/17	30/04/17	22.33	11.17	2.79%	30	$ 1,438,000	$ 40,138
01/05/17	30/05/17	22.33	11.17	2.79%	30	$ 1,438,000	$ 40,138
01/06/17	30/06/17	22.33	11.17	2.79%	30	$ 1,438,000	$ 40,138
01/07/17	30/07/17	21.98	10.99	2.75%	30	$ 1,438,000	$ 39,509
01/08/17	30/08/17	21.98	10.99	2.75%	30	$ 1,438,000	$ 39,509
01/09/17	30/09/17	21.98	10.99	2.75%	30	$ 1,438,000	$ 39,509
01/10/17	30/10/17	21.15	10.58	2.64%	30	$ 1,438,000	$ 38,017
01/11/17	30/11/17	20.96	10.48	2.62%	30	$ 1,438,000	$ 37,676
01/12/17	30/12/17	20.77	10.39	2.60%	30	$ 1,438,000	$ 37,334
01/01/18	30/01/18	20.69	10.35	2.59%	30	$ 1,438,000	$ 37,190
01/02/18	28/02/18	21.01	10.51	2.63%	28	$ 1,438,000	$ 35,248
01/03/18	30/03/18	20.68	10.34	2.59%	30	$ 1,438,000	$ 37,172
01/04/18	30/04/18	20.48	10.24	2.56%	30	$ 1,438,000	$ 36,813
01/05/18	30/05/18	20.44	10.22	2.55%	30	$ 1,438,000	$ 36,741
01/06/18	30/06/18	20.28	10.14	2.54%	30	$ 1,438,000	$ 36,453
01/07/18	30/07/18	20.03	10.02	2.50%	30	$ 1,438,000	$ 36,004
01/08/18	30/08/18	19.94	9.97	2.49%	30	$ 1,438,000	$ 35,842
01/09/18	30/09/18	19.81	9.91	2.48%	30	$ 1,438,000	$ 35,608
01/10/18	30/10/18	19.63	9.82	2.45%	30	$ 1,438,000	$ 35,285
01/11/18	30/11/18	19.49	9.75	2.44%	30	$ 1,438,000	$ 35,033
01/12/18	30/12/18	19.40	9.70	2.43%	30	$ 1,438,000	$ 34,872
01/01/19	30/01/19	19.16	9.58	2.40%	30	$ 1,438,000	$ 34,440
01/02/19	30/02/2019	10.70	5.35	1.34%	30	$ 1,438,000	$ 19,233
01/03/19	30/03/19	20.68	10.34	2.59%	30	$ 1,438,000	$ 37,172

Escaneado con CamScanne

[illegible]	30/04/19	20.48	10.24	2.56%	30	$ 1,438,000	$ 36,813
[illegible]	30/05/19	20.44	10.22	2.56%	30	$ 1,438,000	$ 36,741
[illegible]	30/06/19	20.28	10.14	2.54%	30	$ 1,438,000	$ 36,453
[illegible]	30/07/19	20.03	10.02	2.50%	30	$ 1,438,000	$ 36,004
[illegible]	30/08/19	19.94	9.97	2.49%	30	$ 1,438,000	$ 35,842
[illegible]	30/09/19	19.81	9.91	2.48%	30	$ 1,438,000	$ 35,608
[illegible]	30/10/19	19.63	9.82	2.45%	30	$ 1,438,000	$ 35,285
[illegible]	30/11/19	19.49	9.75	2.44%	30	$ 1,438,000	$ 35,033
[illegible]	30/12/19	19.40	9.70	2.43%	30	$ 1,438,000	$ 34,872
[illegible]	30/01/20	19.16	9.58	2.40%	30	$ 1,438,000	$ 34,440
[illegible]	30/02/20	19.10	9.55	2.39%	30	$ 1,438,000	$ 34,332
[illegible]	30/03/20	19.03	9.52	2.38%	30	$ 1,438,000	$ 34,206
[illegible]	30/04/20	18.91	9.46	2.36%	30	$ 1,438,000	$ 33,991
[illegible]	30/05/20	18.77	9.39	2.35%	30	$ 1,438,000	$ 33,739
[illegible]	30/06/2020	19.06	9.53	2.38%	30	$ 1,438,000	$ 34,260
[illegible]	30/07/20	18.95	9.48	2.37%	30	$ 1,438,000	$ 34,063
[illegible]	30/08/20	18.69	9.35	2.34%	30	$ 1,438,000	$ 33,595
[illegible]	30/09/20	18.19	9.10	2.27%	30	$ 1,438,000	$ 32,697
							$ 1,523,416

INTERESES MORATORIOS LETRA 35/36

DESDE	HASTA	TASA	1/2 INT.	PERIODO	DIAS	CAPITAL	INTERES
[illegible]	[illegible]	22.34	11.17	2.79%	30	$ 1,438,000	$ 40,156
[illegible]	[illegible]	22.34	11.17	2.79%	30	$ 1,438,000	$ 40,156
[illegible]	[illegible]	22.34	11.17	2.79%	30	$ 1,438,000	$ 40,156
[illegible]	[illegible]	22.33	11.17	2.79%	30	$ 1,438,000	$ 40,138
[illegible]	30/05/17	22.33	11.17	2.79%	30	$ 1,438,000	$ 40,138
[illegible]	30/06/17	22.33	11.17	2.79%	30	$ 1,438,000	$ 40,138
[illegible]	30/07/17	21.98	10.99	2.75%	30	$ 1,438,000	$ 39,509
[illegible]	30/08/17	21.98	10.99	2.75%	30	$ 1,438,000	$ 39,509
[illegible]	30/09/17	21.98	10.99	2.75%	30	$ 1,438,000	$ 39,509
[illegible]	30/10/17	21.15	10.58	2.64%	30	$ 1,438,000	$ 38,017
[illegible]	30/11/17	20.96	10.48	2.62%	30	$ 1,438,000	$ 37,676
[illegible]	30/12/17	20.77	10.39	2.60%	30	$ 1,438,000	$ 37,334
[illegible]	30/01/18	20.69	10.35	2.59%	30	$ 1,438,000	$ 37,190
[illegible]	28/02/18	21.01	10.51	2.63%	28	$ 1,438,000	$ 35,248
[illegible]	30/03/18	20.68	10.34	2.59%	30	$ 1,438,000	$ 37,172
[illegible]	30/04/18	20.48	10.24	2.56%	30	$ 1,438,000	$ 36,813
[illegible]	30/05/18	20.44	10.22	2.56%	30	$ 1,438,000	$ 36,741
[illegible]	30/06/18	20.28	10.14	2.54%	30	$ 1,438,000	$ 36,453
[illegible]	30/07/18	20.03	10.02	2.50%	30	$ 1,438,000	$ 36,004
[illegible]	30/08/18	19.94	9.97	2.49%	30	$ 1,438,000	$ 35,842
[illegible]	30/09/18	19.81	9.91	2.48%	30	$ 1,438,000	$ 35,608
[illegible]	30/10/18	19.63	9.82	2.45%	30	$ 1,438,000	$ 35,285
[illegible]	30/11/18	19.49	9.75	2.44%	30	$ 1,438,000	$ 35,033
[illegible]	30/12/18	19.40	9.70	2.43%	30	$ 1,438,000	$ 34,872
01/01/19	30/01/19	19.16	9.58	2.40%	30	$ 1,438,000	$ 34,440
01/02/19	30/02/2019	10.70	5.35	1.34%	30	$ 1,438,000	$ 19,233
01/03/19	30/03/19	20.68	10.34	2.59%	30	$ 1,438,000	$ 37,172
01/04/19	30/04/19	20.48	10.24	2.56%	30	$ 1,438,000	$ 36,813
01/05/19	30/05/19	20.44	10.22	2.56%	30	$ 1,438,000	$ 36,741
01/06/19	30/06/19	20.28	10.14	2.54%	30	$ 1,438,000	$ 36,453
01/07/19	30/07/19	20.03	10.02	2.50%	30	$ 1,438,000	$ 36,004
01/08/19	30/08/19	19.94	9.97	2.49%	30	$ 1,438,000	$ 35,842

Escaneado con CamScanne

01/09/19	30/09/19	19.81	9.91	2.48%	30	$ 1,438,000	$ 35,608
01/10/19	30/10/19	19.10	9.55	2.39%	30	$ 1,438,000	$ 34,332
01/11/19	30/11/19	19.03	9.52	2.38%	30	$ 1,438,000	$ 34,206
01/12/19	30/12/19	18.91	9.46	2.36%	30	$ 1,438,000	$ 33,991
01/01/20	30/01/20	18.77	9.39	2.35%	30	$ 1,438,000	$ 33,739
01/02/20	30/02/2020	19.06	9.53	2.38%	30	$ 1,438,000	$ 34,260
01/03/20	30/03/20	18.95	9.48	2.37%	30	$ 1,438,000	$ 34,063
01/04/20	30/04/20	18.69	9.35	2.34%	30	$ 1,438,000	$ 33,595
01/05/20	30/05/20	18.19	9.10	2.27%	30	$ 1,438,000	$ 32,697
							$ 1,483,889

INTERESES MORATORIOS LETRA 36/36

DESDE	HASTA	TASA	1/2 INT.	PERIODO	DIAS	CAPITAL	INTERES
15/02/17	30/02/17	22.34	11.17	2.79%	30	$ 1,438,000	$ 40,156
01/03/17	30/03/17	22.34	11.17	2.79%	30	$ 1,438,000	$ 40,156
01/04/17	30/04/17	22.33	11.17	2.79%	30	$ 1,438,000	$ 40,138
01/05/17	30/05/17	22.33	11.17	2.79%	30	$ 1,438,000	$ 40,138
01/06/17	30/06/17	22.33	11.17	2.79%	30	$ 1,438,000	$ 40,138
01/07/17	30/07/17	21.98	10.99	2.75%	30	$ 1,438,000	$ 39,509
01/08/17	30/08/17	21.98	10.99	2.75%	30	$ 1,438,000	$ 39,509
01/09/17	30/09/17	21.98	10.99	2.75%	30	$ 1,438,000	$ 39,509
01/10/17	30/10/17	21.15	10.58	2.64%	30	$ 1,438,000	$ 38,017
01/11/17	30/11/17	20.96	10.48	2.62%	30	$ 1,438,000	$ 37,676
01/12/17	30/12/17	20.77	10.39	2.60%	30	$ 1,438,000	$ 37,334
01/01/18	30/01/18	20.69	10.35	2.59%	30	$ 1,438,000	$ 37,190
01/02/18	28/02/18	21.01	10.51	2.63%	28	$ 1,438,000	$ 35,248
01/03/18	30/03/18	20.68	10.34	2.59%	30	$ 1,438,000	$ 37,172
01/04/18	30/04/18	20.48	10.24	2.56%	30	$ 1,438,000	$ 36,813
01/05/18	30/05/18	20.44	10.22	2.56%	30	$ 1,438,000	$ 36,741
01/06/18	30/06/18	20.28	10.14	2.54%	30	$ 1,438,000	$ 36,453
01/07/18	30/07/18	20.03	10.02	2.50%	30	$ 1,438,000	$ 36,004
01/08/18	30/08/18	19.94	9.97	2.49%	30	$ 1,438,000	$ 35,842
01/09/18	30/09/18	19.81	9.91	2.48%	30	$ 1,438,000	$ 35,608
01/10/18	30/10/18	19.63	9.82	2.45%	30	$ 1,438,000	$ 35,285
01/11/18	30/11/18	19.49	9.75	2.44%	30	$ 1,438,000	$ 35,033
01/12/18	30/12/18	19.40	9.70	2.43%	30	$ 1,438,000	$ 34,872
01/01/19	30/01/19	19.16	9.58	2.40%	30	$ 1,438,000	$ 34,440
01/02/19	30/02/2019	10.70	5.35	1.34%	30	$ 1,438,000	$ 19,233
01/03/19	30/03/19	20.68	10.34	2.59%	30	$ 1,438,000	$ 37,172
01/04/19	30/04/19	20.48	10.24	2.56%	30	$ 1,438,000	$ 36,813
01/05/19	30/05/19	20.44	10.22	2.56%	30	$ 1,438,000	$ 36,741
01/06/19	30/06/19	20.28	10.14	2.54%	30	$ 1,438,000	$ 36,453
01/07/19	30/07/19	20.03	10.02	2.50%	30	$ 1,438,000	$ 36,004
01/08/19	30/08/19	19.94	9.97	2.49%	30	$ 1,438,000	$ 35,842
01/09/19	30/09/19	19.81	9.91	2.48%	30	$ 1,438,000	$ 35,608
01/10/19	30/10/19	19.10	9.55	2.39%	30	$ 1,438,000	$ 34,332
01/11/19	30/11/19	19.03	9.52	2.38%	30	$ 1,438,000	$ 34,206
01/12/19	30/12/19	18.91	9.46	2.36%	30	$ 1,438,000	$ 33,991
01/01/20	30/01/20	18.77	9.39	2.35%	30	$ 1,438,000	$ 33,739
01/02/20	30/02/2020	19.06	9.53	2.38%	30	$ 1,438,000	$ 34,260

Escaneado con CamScanner

[illegible]	[illegible]	18.96	9.48	2.37%	30	$ 1,438,000	$ 34,063
[illegible]	[illegible]	18.69	9.35	2.34%	30	$ 1,438,000	$ 33,595
[illegible]	[illegible]	18.14	9.10	2.27%	30	$ 1,438,000	$ 32,697
							$ 1,443,733

[illegible]	$ [illegible]
[illegible]	$ [illegible]
[illegible]	$ [illegible]

Aprovecho por su atención

Atentamente

ALFA LOPEZ DIAZ
C.C. 60.391.345 expedida en Cúcuta.
T.P. No. 160681 CSJ.

Escaneado con CamScanne

Abogados
Consultores

Señor
JUEZ 7 CIVIL MUNICIPAL DE CUCUTA
Norte de Santander.

3 folios

REF:
DEMANDANTE: **BANCOLOMBIA S.A.**
DEMANDADOS: **OBRA SOLIDA LTDA., DIEGO FERNANDO CAICEDO CAMPEROS y MARITZA CAMPEROS DURAN**
RADICADO: **2019-00974-00**

SANDRA MILENA ROZO HERNANDEZ, mujer, mayor de edad, domiciliada en Pamplona, identificada con cédula de ciudadanía número 60.264.077 de Pamplona, abogada en ejercicio, con Tarjeta Profesional número 121.291 del Consejo Superior de la Judicatura, en mi calidad de apoderada especial de la parte demandante, de conformidad a lo consagrado en el artículo 446 del Código General del Proceso, por medio del presente escrito me permito adjuntar la liquidación del crédito (con fecha de corte 09 de febrero de 2020) respecto de la obligación relacionada a continuación:

- Obligación contenida en el pagare No. 4970085180, liquidada con fecha de corte 09 de marzo de 2020, por un valor total de.....$ 17.283.588.15
- Las anteriores liquidaciones de crédito arrojan un valor total de.....**$ 17.283.588.15**

Por lo anterior, anexo dos (02) folios que contiene las liquidaciones pormenorizadas de los créditos bases de ejecución.

Igualmente, es importante manifestar que no se allegan liquidaciones de los créditos de las obligaciones contenidas en los pagarés No. 4970085178 y 4970085179, lo anterior en razón a que las mismas se encuentran canceladas totalmente.

Del señor juez,

SANDRA MILENA ROZO HERNANDEZ
C.C. No. 60.264.077 de Pamplona
T.P. No. 121.291 del C.S. de la J.

Bancolombia

Medellin, marzo 9 de 2020

Producto	Consumo
Pagaré	4.970.085.180

Ciudad

Titular	OBRA SOLIDA LTDA
Cédula o Nit.	900.232.661
Obligación Nro.	4970085180
Mora desde	junio 29 de 2019

Tasa máxima Actual	25,01%

Liquidación de la Obligación a jun 29 de 2019	
	Valor en pesos
Capital	14.925.845,00
Int. Corrientes a fecha de demanda	0,00
Intereses por Mora	0,00
Seguros	0,00
Total demanda	14.925.845,00

Saldo de la obligación a mar 9 de 2020	
	Valor en pesos
Capital	14.925.845,00
Interes Corriente	0,00
Intereses por Mora	2.357.743,15
Seguros en Demanda	0,00
Total Demanda	17.283.588,15

ANA MARIA VALENCIA GOMEZ
Preparación de Demandas

Bancolombia

OBRA SOLIDA LTDA

Concepto	Fecha de pago o proyección	T. Int. Remuneratorio y/o T. Int. Mora	Días Liq.	Capital Pesos	Interés remuneratorio Pesos	Interés de mora Pesos	Valor abono a capital pesos	Valor abono a interés remuneratorio pesos	Valor abono a interés de mora pesos	Valor abono a seguro pesos	Total abonado pesos	Saldo capital pesos después del pago	Saldo interés remuneratorio en pesos después del pago	Saldo interés de mora en pesos después del pago	Saldo total en pesos después del pago
Saldo Inicial	jun/29/2019			14.925.845,00	0,00	0,00						14.925.845,00	0,00	0,00	14.925.845,00
Saldos para Demanda	jun-29-2019	0,00%	0	14.925.845,00	0,00	0,00	0,00	0,00	0,00	0,00	0,00	14.925.845,00	0,00	0,00	14.925.845,00
Cierre de Mes	jun-30-2019	25,42%	1	14.925.845,00	0,00	9.264,60	0,00	0,00	0,00	0,00	0,00	14.925.845,00	0,00	9.264,60	14.935.109,60
Cierre de Mes	jul-31-2019	25,40%	31	14.925.845,00	0,00	298.917,29	0,00	0,00	0,00	0,00	0,00	14.925.845,00	0,00	298.917,29	15.224.762,29
Cierre de Mes	ago-31-2019	25,44%	31	14.925.845,00	0,00	589.049,82	0,00	0,00	0,00	0,00	0,00	14.925.845,00	0,00	589.049,82	15.514.894,82
Cierre de Mes	sep-30-2019	25,44%	30	14.925.845,00	0,00	869.735,79	0,00	0,00	0,00	0,00	0,00	14.925.845,00	0,00	869.735,79	15.795.580,79
Cierre de Mes	oct-31-2019	25,19%	31	14.925.845,00	0,00	1.157.224,40	0,00	0,00	0,00	0,00	0,00	14.925.845,00	0,00	1.157.224,40	16.083.069,40
Cierre de Mes	nov-30-2019	25,19%	30	14.925.845,00	0,00	1.435.353,32	0,00	0,00	0,00	0,00	0,00	14.925.845,00	0,00	1.435.353,32	16.361.198,32
Cierre de Mes	dic-31-2019	25,25%	31	14.925.845,00	0,00	1.723.483,96	0,00	0,00	0,00	0,00	0,00	14.925.845,00	0,00	1.723.483,96	16.649.328,96
Cierre de Mes	ene-31-2020	24,80%	31	14.925.845,00	0,00	2.007.025,05	0,00	0,00	0,00	0,00	0,00	14.925.845,00	0,00	2.007.025,05	16.932.870,05
Cierre de Mes	feb-29-2020	25,14%	29	14.925.845,00	0,00	2.275.349,71	0,00	0,00	0,00	0,00	0,00	14.925.845,00	0,00	2.275.349,71	17.201.194,71
Saldos para Demanda	mar-9-2020	25,01%	9	14.925.845,00	0,00	2.357.743,15	0,00	0,00	0,00	0,00	0,00	14.925.845,00	0,00	2.357.743,15	17.283.588,15

Gmail JUZGADO SÉPTIMO CIVIL MUNICIPAL CÚCUTA <memorialesj7cm@gmail.com>

RV: liq luz maria sandoval lizcano rad. 1127/2016

1 mensaje

Juzgado 07 Civil Municipal - N. De Santander - Cucuta <jcivmcu7@cendoj.ramajudicial.gov.co> 25 de junio de 2020, 12:12
Para: "memorialesj7cm@gmail.com" <memorialesj7cm@gmail.com>

Cordialmente,

Juzgado Séptimo Civil Municipal de Oralidad de Cúcuta
Palacio de Justicia Oficina 314-A
Teléfono. 5753334
Cúcuta - Colombia

Consejo Superior de la Judicatura

Salva un árbol, no imprimas este e-mail si no es indispensable

---

De: isabel liliana mattos parra <mattos_liliana@hotmail.com>
Enviado: jueves, 25 de junio de 2020 11:33 a. m.
Para: Juzgado 07 Civil Municipal - N. De Santander - Cucuta <jcivmcu7@cendoj.ramajudicial.gov.co>
Asunto: liq luz maria sandoval lizcano rad. 1127/2016

Señores
JUZGADO SEPTIMO CIVIL MUNICIPAL DE CUCUTA
CIUDAD

PROCESO:	EJECUTIVO SINGULAR MINIMA CUANTIA
RADICADO:	1127/2016
DEMANDANTE:	VICTOR HUGO TORRES JAIMES
DEMANDADO:	LUZ MARIA SANDOVAL LIZCANO
	EDGAR MOISES GAMBOA GRANADOS

ISABEL LILIANA MATTOS PARRA, mayor de edad, identificada como aparece al pie de mi correspondiente
firma, por medio de la presente allego a su Despacho la liquidacion de crédito para tener en cuenta para
que su Despacho imparta su aprobacion o modificacion.

periodo	capital	int cte	int cte aplic	int mora	int mora apl	abonos	saldo total
ago-13	5500000	1.70%	93500	0.85%			5593500
sep-13	5500000	1.70%	93500	0.85%			5687000
oct-13	5500000	1.66%	91300	0.83%	45650		5823950
nov-13	5500000	1.66%	91300	0.83%	45650		5960900

dic-13	5500000	1.66%	91300	0.83%	45650	6097850
ene-14	5500000	1.64%	90200	0.82%	45100	6233150
feb-14	5500000	1.64%	90200	0.82%	45100	6368450
mar-14	5500000	1.64%	90200	0.82%	45100	6503750
abr-14	5500000	1.64%	90200	0.82%	45100	6639050
may-14	5500000	1.64%	90200	0.82%	45100	6774350
jun-14	5500000	1.64%	90200	0.82%	45100	6909650
jul-14	5500000	1.61%	88550	0.81%	44550	7042750
ago-14	5500000	1.61%	88550	0.81%	44550	7175850
sep-14	5500000	1.61%	88550	0.81%	44550	7308950
oct-14	5500000	1.60%	88000	0.80%	44000	7440950
nov-14	5500000	1.60%	88000	0.80%	44000	7572950
dic-14	5500000	1.60%	88000	0.80%	44000	7704950
ene-15	5500000	1.60%	88000	0.80%	44000	7836950
feb-15	5500000	1.60%	88000	0.80%	44000	7968950
mar-15	5500000	1.60%	88000	0.80%	44000	8100950
abr-15	5500000	1.61%	88550	0.81%	44550	8234050
may-15	5500000	1.61%	88550	0.81%	44550	8367150
jun-15	5500000	1.61%	88550	0.81%	44550	8500250
jul-15	5500000	1.61%	88550	0.80%	44000	8632800
ago-15	5500000	1.61%	88550	0.80%	44000	8765350
sep-15	5500000	1.61%	88550	0.80%	44000	8897900
oct-15	5500000	1.61%	88550	0.81%	44550	9031000
nov-15	5500000	1.61%	88550	0.81%	44550	9164100
dic-15	5500000	1.61%	88550	0.81%	44550	9297200
ene-16	5500000	1.64%	90200	0.82%	45100	9432500
feb-16	5500000	1.64%	90200	0.82%	45100	9567800
mar-16	5500000	1.64%	90200	0.82%	45100	9703100
abr-16	5500000	1.71%	94050	0.86%	47300	9844450
may-16	5500000	1.71%	94050	0.86%	47300	9985800
jun-16	5500000	1.71%	94050	0.86%	47300	10127150
jul-16	5500000	1.78%	97900	0.89%	48950	10274000
ago-16	5500000	1.78%	97900	0.89%	48950	10420850
sep-16	5500000	1.78%	97900	0.89%	48950	10567700
oct-16	5500000	1.83%	100650	0.92%	50600	10718950
nov-16	5500000	1.83%	100650	0.92%	50600	10870200
dic-16	5500000	1.83%	100650	0.92%	50600	11021450
ene-17	5500000	1.86%	102300	0.93%	51150	11174900
feb-17	5500000	1.86%	102300	0.93%	51150	11328350
mar-17	5500000	1.86%	102300	0.93%	51150	11481800
abr-17	5500000	1.86%	102300	0.93%	51150	11635250
may-17	5500000	1.86%	102300	0.93%	51150	11788700
jun-17	5500000	1.86%	102300	0.93%	51150	11942150
jul-17	5500000	1.83%	100650	0.92%	50600	12093400
ago-17	5500000	1.83%	100650	0.92%	50600	12244650
sep-17	5500000	1.83%	100650	0.92%	50600	12395900
oct-17	5500000	1.76%	96800	0.88%	48400	12541100
nov-17	5500000	1.76%	96800	0.88%	48400	12686300
dic-17	5500000	1.76%	96800	0.88%	48400	12831500
ene-18	5500000	1.72%	94600	0.86%	47300	12973400
feb-18	5500000	1.72%	94600	0.86%	47300	13115300

mar-18	5500000	1.72%	94600	0.86%	47300	13257200
abr-18	5500000	1.71%	94050	0.88%	48400	13399650
may-18	5500000	1.70%	93500	0.88%	48400	13541550
jun-18	5500000	1.69%	92950	0.88%	48400	13682900
jul-18	5500000	1.67%	91850	0.83%	45650	13820400
ago-18	5500000	1.66%	91300	0.83%	45650	13957350
sep-18	5500000	1.66%	91300	0.83%	45650	14094300
oct-18	5500000	1.66%	91300	0.83%	45650	14231250
nov-18	5500000	1.66%	91300	0.83%	45650	14368200
dic-18	5500000	1.66%	91300	0.83%	45650	14505150
ene-19	5500000	1.66%	91300	0.83%	45650	14642100
feb-19	5500000	1.66%	91300	0.83%	45650	14779050
mar-19	5500000	1.66%	91300	0.83%	45650	14916000
abr-19	5500000	1.66%	91300	0.83%	45650	15052950
may-19	5500000	1.66%	91300	0.83%	45650	15189900
jun-19	5500000	1.66%	91300	0.83%	45650	15326850
jul-19	5500000	1.66%	91300	0.83%	45650	15463800
ago-19	5500000	1.66%	91300	0.83%	45650	15600750
sep-19	5500000	1.66%	91300	0.83%	45650	15737700
oct-19	5500000	1.59%	87538	0.80%	43769	15869007
nov-19	5500000	1.59%	87219	0.79%	43610	15999836
dic-19	5500000	1.58%	86669	0.79%	43335	16129839
ene-20	5500000	1.56%	86026	0.78%	43010	16258875
feb-20	5500000	1.59%	87357	0.79%	43676	16389907
mar-20	5500000	1.58%	86851	0.79%	43423	16520180
abr-20	5500000	1.56%	85663	0.78%	42829	16648671
may-20	5500000	1.52%	83369	0.76%	41685	16773724
jun-20	5500000	1.51%	83050	0.76%	41525	16898299
TOTAL			**7655340**		**3742959**	

Del Señor Juez

ISABEL LILIANA MATTOS PARRA
C.C. 60,386,658 de Cúcuta
T.P. 194321 DEL C.S.J.

CAPITAL	5500000
INT CTES	7655340
INT MORA	3742959
TOTAL	**16898299**

Gmail JUZGADO SÉPTIMO CIVIL MUNICIPAL CÚCUTA <memorialesj7cm@gmail.com>

RV: liq hugo ramon villamizar parra rad. 521/2017

1 mensaje

Juzgado 07 Civil Municipal - N. De Santander - Cucuta <jcivmcu7@cendoj.ramajudicial.gov.co> 25 de junio de 2020, 12:14
Para: "memorialesj7cm@gmail.com" <memorialesj7cm@gmail.com>

Cordialmente,

Juzgado Séptimo Civil Municipal de Oralidad de Cúcuta
Palacio de Justicia Oficina 314-A
Teléfono. 5753334
Cúcuta - Colombia

Consejo Superior de la Judicatura

Salva un árbol, no imprimas este e-mail si no es indispensable

---

De: isabel liliana mattos parra <mattos_liliana@hotmail.com>
Enviado: jueves, 25 de junio de 2020 11:35 a. m.
Para: Juzgado 07 Civil Municipal - N. De Santander - Cucuta <jcivmcu7@cendoj.ramajudicial.gov.co>
Asunto: liq hugo ramon villamizar parra rad. 521/2017

Señores
JUZGADO SEPTIMO CIVIL MUNICIPAL DE CUCUTA
CIUDAD

PROCESO:	EJECUTIVO SINGULAR MINIMA CUANTIA
RADICADO:	521/2017
DEMANDANTE:	VICTOR HUGO TORRES JAIMES
DEMANDADO:	HUGO RAMON VILLAMIZAR PARRA

ISABEL LILIANA MATTOS PARRA, mayor de edad, identificada como aparece al pie de mi correspondiente firma, por medio de la presente allego a su Despacho la liquidacion de crédito para tener en cuenta en el momento de acceder a la presente terminacion.

periodo	capital	int cte	int cte aplic	int mora	int mora apl	abonos	saldo total
jun-13	1700000	1.74%	29580	0.87%	14790		1744370
jul-13	1700000	1.70%	28900	0.85%	14450		1787720
ago-13	1700000	1.70%	28900	0.85%	14450		1831070
sep-13	1700000	1.70%	28900	0.85%	14450		1874420
oct-13	1700000	1.66%	28220	0.83%	14110		1916750
nov-13	1700000	1.66%	28220	0.83%	14110		1959080

dic-13	1700000	1.66%	28220	0.83%	14110	2001410
ene-14	1700000	1.64%	27880	0.82%	13940	2043230
feb-14	1700000	1.64%	27880	0.82%	13940	2085050
mar-14	1700000	1.64%	27880	0.82%	13940	2126870
abr-14	1700000	1.64%	27880	0.82%	13940	2168690
may-14	1700000	1.64%	27880	0.82%	13940	2210510
jun-14	1700000	1.64%	27880	0.82%	13940	2252330
jul-14	1700000	1.61%	27370	0.81%	13770	2293470
ago-14	1700000	1.61%	27370	0.81%	13770	2334610
sep-14	1700000	1.61%	27370	0.81%	13770	2375750
oct-14	1700000	1.60%	27200	0.80%	13600	2416550
nov-14	1700000	1.60%	27200	0.80%	13600	2457350
dic-14	1700000	1.60%	27200	0.80%	13600	2498150
ene-15	1700000	1.60%	27200	0.80%	13600	2538950
feb-15	1700000	1.60%	27200	0.80%	13600	2579750
mar-15	1700000	1.60%	27200	0.80%	13600	2620550
abr-15	1700000	1.61%	27370	0.81%	13770	2661690
may-15	1700000	1.61%	27370	0.81%	13770	2702830
jun-15	1700000	1.61%	27370	0.81%	13770	2743970
jul-15	1700000	1.61%	27370	0.80%	13600	2784940
ago-15	1700000	1.61%	27370	0.80%	13600	2825910
sep-15	1700000	1.61%	27370	0.80%	13600	2866880
oct-15	1700000	1.61%	27370	0.81%	13770	2908020
nov-15	1700000	1.61%	27370	0.81%	13770	2949160
dic-15	1700000	1.61%	27370	0.81%	13770	2990300
ene-16	1700000	1.64%	27880	0.82%	13940	3032120
feb-16	1700000	1.64%	27880	0.82%	13940	3073940
mar-16	1700000	1.64%	27880	0.82%	13940	3115760
abr-16	1700000	1.71%	29070	0.86%	14620	3159450
may-16	1700000	1.71%	29070	0.86%	14620	3203140
jun-16	1700000	1.71%	29070	0.86%	14620	3246830
jul-16	1700000	1.78%	30260	0.89%	15130	3292220
ago-16	1700000	1.78%	30260	0.89%	15130	3337610
sep-16	1700000	1.78%	30260	0.89%	15130	3383000
oct-16	1700000	1.83%	31110	0.92%	15640	3429750
nov-16	1700000	1.83%	31110	0.92%	15640	3476500
dic-16	1700000	1.83%	31110	0.92%	15640	3523250
ene-17	1700000	1.86%	31620	0.93%	15810	3570680
feb-17	1700000	1.86%	31620	0.93%	15810	3618110
mar-17	1700000	1.86%	31620	0.93%	15810	3665540
abr-17	1700000	1.86%	31620	0.93%	15810	3712970
may-17	1700000	1.86%	31620	0.93%	15810	3760400
jun-17	1700000	1.86%	31620	0.93%	15810	3807830
jul-17	1700000	1.83%	31110	0.92%	15640	3854580
ago-17	1700000	1.83%	31110	0.92%	15640	3901330
sep-17	1700000	1.83%	31110	0.92%	15640	3948080
oct-17	1700000	1.76%	29920	0.88%	14960	3992960
nov-17	1700000	1.76%	29920	0.88%	14960	4037840
dic-17	1700000	1.76%	29920	0.88%	14960	4082720
ene-18	1700000	1.72%	29240	0.86%	14620	4126580
feb-18	1700000	1.72%	29240	0.86%	14620	4170440

mar-18	1700000	1.72%	29240	0.86%	14620	4214300
abr-18	1700000	1.71%	29070	0.88%	14960	4258330
may-18	1700000	1.70%	28900	0.88%	14960	4302190
jun-18	1700000	1.69%	28730	0.88%	14960	4345880
jul-18	1700000	1.67%	28390	0.83%	14110	4388380
ago-18	1700000	1.66%	28220	0.83%	14110	4430710
sep-18	1700000	1.66%	28220	0.83%	14110	4473040
oct-18	1700000	1.66%	28220	0.83%	14110	4515370
nov-18	1700000	1.66%	28220	0.83%	14110	4557700
dic-18	1700000	1.66%	28220	0.83%	14110	4600030
ene-19	1700000	1.66%	28220	0.83%	14110	4642360
feb-19	1700000	1.66%	28220	0.83%	14110	4684690
mar-19	1700000	1.66%	28220	0.83%	14110	4727020
abr-19	1700000	1.66%	28220	0.83%	14110	4769350
may-19	1700000	1.61%	27397	0.81%	13699	4810446
jun-19	1700000	1.61%	27341	0.80%	13670	4851457
jul-19	1700000	1.61%	27312	0.80%	13656	4892425
ago-19	1700000	1.61%	27370	0.81%	13685	4933480
sep-19	1700000	1.61%	27370	0.81%	13685	4974535
oct-19	1700000	1.59%	27057	0.80%	13529	5015121
nov-19	1700000	1.59%	26959	0.79%	13479	5055559
dic-19	1700000	1.58%	26789	0.79%	13394	5095742
ene-20	1700000	1.56%	26590	0.78%	13294	5135625
feb-20	1700000	1.59%	27001	0.79%	13500	5176126
mar-20	1700000	1.58%	26845	0.79%	13422	5216392
abr-20	1700000	1.56%	26478	0.78%	13238	5256108
may-20	1700000	1.52%	25769	0.76%	12884	5294761
jun-20	1700000	1.51%	25670	0.76%	12835	5333266
TOTAL			**2420367**		**1212899**	

Del Señor Juez

CAPITAL	1700000
INT CTES	2420367
INT MORA	1212899
TOTAL	**5333266**

ISABEL LILIANA MATTOS PARRA
C.C. 60,386,658 de Cúcuta
T.P. 194321 del C.S.J.

Señor (a)
JUEZ SEPTIMO CIVIL MUNICIPAL DE CUCUTA
Palacio de Justicia-

REF: Ejecutivo Singular
RAD: No. 00534 / 2016
DTE: COOPERATIVA COOMANDAR
DDO: JOSE RODRIGO SILVA MONDRAGON y
XIOMARA MEJIA CANAY

ASUNTO: Actualización del crédito

En calidad de Apoderada de la parte demandante dentro del proceso de la referencia, comedidamente me permito manifestar que presento la actualización liquidación del crédito de la siguiente manera siendo aprobada el 19 de Octubre /19:

CAPITAL=	12´409.486,oo
INT. MORA=(22 Julio/16 a 30 Sept/19)=	12´483.529,27
TOTAL=	24´893.015,27

ABONOS DE DEPOSITOS JUDICIALES A INTERESES:

(1 Mayo-30 Sept/19)=	6´343.073,oo
SALDO DE INTERESES= 12´483.529,27-6´343.073,oo=	6´140.456,27

MES	AÑO	DIAS	PERIODO	TASA	INTERESES	ABONOS D.J.
Oct	2019	30	19,10	2,38	295.345,76	1´290.926,oo
Nov	"	30	19,03	2,37	294.104,81	1´290.926,oo
Dic	"	30	18,91	2,36	292.863,86	2´581.872,oo
					$882.314,43	5´163.724,oo

MES	AÑO	DIAS	PERIODO	TASA	INTERESES	ABONOS D.J.
Enero	2020	30	19,16	2,39	296.586,71	
Febrero	"	30	19,70	2,46	305.273,35	1´290.926,oo
Marzo	"	30	18,95	2,36	292.863,86	
Abril	"	30	18,69	2,33	289.141,02	
Mayo	"	30	18,19	2,27	281.695,33	
Junio	"	30	18,12	2,26	280.454,38	
					$1´746.014,92	6´454.650,oo

SALDO DE INTERESES MORATORIOS:	6´140.456,27
MAS INTERESES MORATORIOS: (1 Oct/19 a 30 Junio/20)=	2´628.329,08
NUEVO SALDO DE INTERESES MORATORIOS=	8´768.785,35
ABONOS DE DEPOSITOS JUDICIALES A INTERESES:	
(1 Oct/ 19 a 30 Junio /20)=	6´454.650,oo
SALDO DE INTERESES=	2´314.135,35
CAPITAL=	12´409.486,oo
MAS INTERESES	+ 2´314.135,35
GRAN TOTAL=	14´723.621,35

Ruego a su Despacho, una vez surtido el traslado, que si lo encuentra aprobado le imparta su aprobación.
Atentamente,

SANDRA JANETH CAMPEROS ALDANA
C.C. No. 1.792.108 de Cúcuta.
T.P. No. 48.405 del C. S. de la J.

Scanned with CamScanner

Gmail JUZGADO SÉPTIMO CIVIL MUNICIPAL CÚCUTA <memorialesj7cm@gmail.com>

RV: NuevoDocumento 2020-07-01 14.28.24 - Página 7

Juzgado 07 Civil Municipal - N. De Santander - Cucuta <jcivmcu7@cendoj.ramajudicial.gov.co> 1 de julio de 2020, 18:18
Para: "memorialesj7cm@gmail.com" <memorialesj7cm@gmail.com>

Cordialmente,

Juzgado Séptimo Civil Municipal de Oralidad de Cúcuta
Palacio de Justicia Oficina 314-A
Teléfono. 5753334
Cúcuta - Colombia

Consejo Superior de la Judicatura

Salva un árbol, no imprimas este e-mail si no es indispensable

---

De: Doctor@ S@neth <saneth2612@hotmail.com>
Enviado: miércoles, 1 de julio de 2020 4:28 p. m.
Para: Juzgado 07 Civil Municipal - N. De Santander - Cucuta <jcivmcu7@cendoj.ramajudicial.gov.co>
Asunto: NuevoDocumento 2020-07-01 14.28.24 - Página 7

Señor
JUEZ SÉPTIMO CIVIL MUNICIPAL DE ORALIDAD DE CUCUTA-N. SANTANDER
E.S.D

DEMANDANTE: BANCAMIA S.A.
DEMANDADO: CARLOS HELI ORTIZ GALVIS
RADICADO: 2019-131
REF: APORTE LIQUIDACIÓN DEL CREDITO

JUAN CAMILO SALDARRIAGA CANO, identificado como aparece al pie de mi firma, obrando en mi condición de apoderado de la parte demandante; por medio del presente escrito allego la correspondiente liquidación del crédito ordenada mediante auto que ordeno seguir adelante con la ejecución del 12-03-2020.

Atentamente,

JUAN CAMILO SALDARRIAGA CANO
C.C 8.163.046 de Envigado
T.P. 157.745 del C.S. de la J.
Staff Integral
Realizó: Diana Molina

8000

STAFF INTEGRAL

Soluciones profesionales para su empresa

LIQUIDACIÓN Carlos Heli Ortiz Galvis

LIQUIDADO HASTA LA FECHA: 27/05/2020

CAPITAL	INTERESES	AGENCIAS EN DERECHO	TOTAL
16.309.379	11.055.915	815.000	28.180.294

No Documento	Mes Día Inicial	Mes Día Final	Brio cte Efec. Anual	Tasa Aplicable Efec. Anual	Tasa Aplicable diaria	Inserte en esta columna Capitales cuotas u otros	LIQUIDACIÓN DE CREDITO Capital Liquidable	Días Liquidables	Liq Intereses	Saldos de Intereses	Abono	Interes-Abono	Saldos de Capital más Intereses
				1,5									
295-88207806	11/10/2017	31/10/2017	21,15%	31,63%	0,0753%	16.309.379	16.309.379	21	257.943	257.943	-	257.943	16.567.322
	1/11/2017	30/11/2017	20,96%	31,34%	0,0747%	-	16.309.379	30	365.582	623.524	-	623.524	16.932.903
	1/12/2017	31/12/2017	20,77%	31,06%	0,0741%	-	16.309.379	31	374.756	998.281	-	998.281	17.307.660
	1/01/2018	31/01/2018	20,69%	30,94%	0,0739%	-	16.309.379	31	373.487	1.371.767	-	1.371.767	17.681.146
	1/02/2018	28/02/2018	21,01%	31,42%	0,0749%	-	16.309.379	28	341.924	1.713.692	-	1.713.692	18.023.071
	1/03/2018	31/03/2018	20,68%	30,92%	0,0738%	-	16.309.379	31	373.328	2.087.020	-	2.087.020	18.396.399
	1/04/2018	30/04/2018	20,48%	30,62%	0,0732%	-	16.309.379	30	358.207	2.445.227	-	2.445.227	18.754.606
	1/05/2018	31/05/2018	20,44%	30,56%	0,0731%	-	16.309.379	31	369.511	2.814.738	-	2.814.738	19.124.117
	1/06/2018	30/06/2018	20,28%	30,32%	0,0726%	-	16.309.379	30	355.123	3.169.861	-	3.169.861	19.479.240
	1/07/2018	31/07/2018	20,03%	29,95%	0,0718%	-	16.309.379	31	362.966	3.532.827	-	3.532.827	19.842.206
	1/08/2018	31/08/2018	19,94%	29,81%	0,0715%	-	16.309.379	31	361.525	3.894.352	-	3.894.352	20.203.731
	1/09/2018	30/09/2018	19,81%	29,62%	0,0711%	-	16.309.379	30	347.846	4.242.198	-	4.242.198	20.551.577
	1/10/2018	31/10/2018	19,63%	29,35%	0,0705%	-	16.309.379	31	356.551	4.598.749	-	4.598.749	20.908.128
	1/11/2018	30/11/2018	19,49%	29,14%	0,0701%	-	16.309.379	30	342.869	4.941.618	-	4.941.618	21.250.997
	1/12/2018	31/12/2018	19,40%	29,00%	0,0698%	-	16.309.379	31	352.848	5.294.466	-	5.294.466	21.603.845
	1/01/2019	31/01/2019	19,16%	28,64%	0,0690%	-	16.309.379	31	348.975	5.643.441	-	5.643.441	21.952.820
	1/02/2019	28/02/2019	19,70%	29,45%	0,0707%	-	16.309.379	28	323.062	5.966.503	-	5.966.503	22.275.882
	1/03/2019	31/03/2019	19,37%	28,96%	0,0697%	-	16.309.379	31	352.365	6.318.867	-	6.318.867	22.628.246
	1/04/2019	30/04/2019	19,32%	28,88%	0,0695%	-	16.309.379	30	340.218	6.659.085	-	6.659.085	22.968.464
	1/05/2019	31/05/2019	19,34%	28,91%	0,0696%	-	16.309.379	31	351.881	7.010.966	-	7.010.966	23.320.345
	1/06/2019	30/06/2019	19,30%	28,85%	0,0695%	-	16.309.379	30	339.905	7.350.872	-	7.350.872	23.660.251
	1/07/2019	31/07/2019	19,28%	28,82%	0,0694%	-	16.309.379	31	350.913	7.701.785	-	7.701.785	24.011.164
	1/08/2019	31/08/2019	19,32%	28,88%	0,0695%	-	16.309.379	31	351.558	8.053.343	-	8.053.343	24.362.722
	1/09/2019	30/09/2019	19,32%	28,88%	0,0695%	-	16.309.379	30	340.218	8.393.561	-	8.393.561	24.702.940
	1/10/2019	31/10/2019	19,10%	28,55%	0,0688%	-	16.309.379	31	348.005	8.741.565	-	8.741.565	25.050.944
	1/11/2019	30/11/2019	19,03%	28,45%	0,0686%	-	16.309.379	30	335.683	9.077.248	-	9.077.248	25.386.627
	1/12/2019	31/12/2019	18,91%	28,27%	0,0682%	-	16.309.379	31	344.928	9.422.176	-	9.422.176	25.731.555
	1/01/2020	31/01/2020	18,77%	28,06%	0,0678%	-	16.309.379	31	342.657	9.764.833	-	9.764.833	26.074.212
	1/02/2020	29/02/2020	19,06%	28,49%	0,0687%	-	16.309.379	29	324.947	10.089.780	-	10.089.780	26.399.159
	1/03/2020	31/03/2020	18,95%	28,33%	0,0684%	-	16.309.379	31	345.576	10.435.356	-	10.435.356	26.744.735
	1/04/2020	30/04/2020	18,69%	27,94%	0,0675%	-	16.309.379	30	330.346	10.765.702	-	10.765.702	27.075.081
	1/05/2020	27/05/2020	18,19%	27,19%	0,0659%	-	16.309.379	27	290.213	11.055.915	-	11.055.915	27 365.294

Fwd: rad: 2019-131 dte: Bancamia ddo: Carlos Heli Ortiz LIQUIDACION DEL CREDITO

Juzgado 07 Civil Municipal - N. De Santander - Cucuta <jcivmcu7@cendoj.ramajudicial.gov.co>
Mié 27/05/2020 8:00 PM

Para: sergiorojas025@gmail.com <sergiorojas025@gmail.com>

1 archivos adjuntos (502 KB)
8000.pdf;

Obtener Outlook para iOS

De: Jessica Areiza <jessicaareiza@staffintegral.com>
Enviado: Wednesday, May 27, 2020 5:17:51 PM
Para: Juzgado 07 Civil Municipal - N. De Santander - Cucuta <jcivmcu7@cendoj.ramajudicial.gov.co>
Asunto: rad: 2019-131 dte: Bancamia ddo: Carlos Heli Ortiz LIQUIDACION DEL CREDITO

Buenas tardes,
De conformidad con el ACUERDO PCSJA20-11556 del 20-05-2020 el cual manifestó claramente "Que la legislación vigente, incluidos los diferentes códigos procesales, le dan validez a los actos y actuaciones realizados a través de medios tecnológicos o electrónicos, por lo que resulta procedente establecer lineamientos para facilitar el desarrollo progresivo de los procesos judiciales utilizando estas herramientas." En nombre de Bancamia S.A procedo a radicar de forma virtual, habida cuenta de que me encuentro en el término legal para hacerlo y con el fin de que quede incorporada al expediente puesto que los términos en el tema de liquidaciones de crédito según el numeral 7.5 del artículo 7 del mismo acuerdo, no se encuentran en suspensión.

Agradezco mucho a su señoría la colaboración que presta con la administración de justicia **y EL ACUSE DE RECIBIDO** que pueda emitir respecto del presente correo

Feliz día

STAFF
STAFF INTEGRAL
Soluciones profesionales para su empresa

JESSICA AREIZA PARRA
ABOGADA COORDINADORA
AREA LOGISTICA Y DOCUMENTALPBX (57) 4 3225201
E-mail: jessicaareiza@staffintegral.com
SKYPE : juridico@staffintegral.com
www.staffintegral.com
Calle 40a # 81 A-177
Medellín - Colombia

San José de Cúcuta, 13 de julio de 2020

Señor

JUEZ SEPTIMO CIVIL MUNICIPAL DE CUCUTA ORALIDAD

E.S.D

DEMANDANTE: Margoth Hernández de Rico

DEMANDADO: Juan Carlos Jaimes Ardila

RADICADO: 2019 - 495

EJECUTIVO SINGULAR

Respetuoso saludo.

STEFANY CAROLINA MOLINA MEJIA, mayor de edad, identificada con C. C. No. 1.090.441.539 expedida en Cúcuta y T.P 243.605 del Consejo Superior de la Judicatura, actuando en calidad de endosataria en procuración de la señora Margoth Hernández de Rico, por medio del presente escrito me permito presentar liquidación del crédito, así:

INTERES CORRIENTE

LIQUIDACIÓN DE CRÉDITOS POR DIAS						
DESDE	HASTA	DIAS	CAPITAL	TASA ANUAL (IBC)	TASA MENSUAL (IBC)	INTERES CORRIENTE POR # DIAS
06/02/2018	28/02/2018	22	$ 10.600.000	21,01%	1,75%	$ 136.098
01/03/2018	06/03/2018	5	$ 10.600.000	20,68%	1,72%	$ 30.446
						$ 166.544

INTERES MORATORIO

LIQUIDACIÓN DE CRÉDITOS POR DIAS						
DESDE	HASTA	DIAS	CAPITAL	TASA ANUAL (Int.Ban.Corr)	TASA MENSUAL (Int.Ban.Mora)	INTERES DE MORA POR # DIAS
07/03/2018	31/03/2018	24	$ 10.600.000	20,68%	2,59%	$ 219.208
		0			0,00%	$ 0
						$ 219.208

Gmail JUZGADO SÉPTIMO CIVIL MUNICIPAL CÚCUTA <memorialesj7cm@gmail.com>

Fwd: LIQUIDACION DEL CREDITO, CONSTANCIA DE RECIBIDOS - RADICADO: 2019 - 495

Juzgado 07 Civil Municipal - N. De Santander - Cucuta <jcivmcu7@cendoj.ramajudicial.gov.co> 13 de julio de 2020, 11:12
Para: "memorialesj7cm@gmail.com" <memorialesj7cm@gmail.com>

Obtener Outlook para iOS

De: navaymolinaabogados navaymolinaabogados <navaymolinaabogados@outlook.com>
Enviado: Monday, July 13, 2020 8:19:09 AM
Para: Juzgado 07 Civil Municipal - N. De Santander - Cucuta <jcivmcu7@cendoj.ramajudicial.gov.co>
Asunto: LIQUIDACION DEL CREDITO, CONSTANCIA DE RECIBIDOS - RADICADO: 2019 - 495

San José de Cúcuta, 13 de julio de 2020

Señor
JUEZ SEPTIMO CIVIL MUNICIPAL DE CUCUTA ORALIDAD
E.S.D

DEMANDANTE: Margoth Hernández de Rico
DEMANDADO: Juan Carlos Jaimes Ardila
RADICADO: 2019 - 495
EJECUTIVO SINGULAR

Respetuoso saludo.

STEFANY CAROLINA MOLINA MEJIA, mayor de edad, identificada con C. C. No. 1.090.441.539 expedida en Cúcuta y T.P 243.605 del Consejo Superior de la Judicatura, actuando en calidad de endosataria en procuración de la señora Margoth Hernández de Rico, por medio del presente correo me permito presentar liquidación del crédito, constancia de envío y entrega de la notificación personal realizada al **BANCO BILBAO VIZCAYA ARGENTARIA COLOMBIA S.A "BBVA COLOMBIA S.A" – ACREEDOR HIPOTECARIO** y constancia de recibido del despacho comisorio.

Sin otro particular, me suscribo,

STEFANY CAROLINA MOLINA MEJIA
C.C N° 1.090.441.539 de Cúcuta
T.P N° 243.605 de la C.S.J

2 adjuntos — Descargar todos los archivos adjuntos

LIQUIDACION DE CREDITO.pdf
438K Visualizar como HTML Descargar

ENTREGA NOT PERSONAL BANCO Y DESPACHO COMISORIO.pdf
1059K Visualizar como HTML Descargar

LIQUIDAR CRÉDITOS EN PROCESOS EJECUTIVOS					
AÑO	MES	TASA ANUAL (Int.Ban.Corr)	TASA MENSUAL (Int.Ban.Mora)	CAPITAL	VALOR INTERES MORATORIO MENSUAL
2018	ENERO	20,69%	2,59%		$ 0
	FEBRERO	21,01%	2,63%		$ 0
	MARZO	20,68%	2,59%		$ 0
	ABRIL	20,48%	2,56%	$ 10.600.000	$ 271.360
	MAYO	20,44%	2,56%	$ 10.600.000	$ 270.830
	JUNIO	20,28%	2,54%	$ 10.600.000	$ 268.710
	JULIO	20,03%	2,50%	$ 10.600.000	$ 265.398
	AGOSTO	19,94%	2,49%	$ 10.600.000	$ 264.205
	SEPTIEMBRE	19,81%	2,48%	$ 10.600.000	$ 262.483
	OCTUBRE	19,63%	2,45%	$ 10.600.000	$ 260.098
	NOVIEMBRE	19,49%	2,44%	$ 10.600.000	$ 258.243
	DICIEMBRE	19,40%	2,43%	$ 10.600.000	$ 257.050
					$ 2.378.375

LIQUIDAR CRÉDITOS EN PROCESOS EJECUTIVOS					
AÑO	MES	TASA ANUAL (Int.Ban.Corr)	TASA MENSUAL (Int.Ban.Mora)	CAPITAL	VALOR INTERES MORATORIO MENSUAL
2019	ENERO	19,16%	2,40%	$ 10.600.000	$ 253.870
	FEBRERO	19,70%	2,46%	$ 10.600.000	$ 261.025
	MARZO	19,37%	2,42%	$ 10.600.000	$ 256.653
	ABRIL	19,32%	2,42%	$ 10.600.000	$ 255.990
	MAYO	19,34%	2,42%	$ 10.600.000	$ 256.255
	JUNIO	19,30%	2,41%	$ 10.600.000	$ 255.725
	JULIO	19,28%	2,41%	$ 10.600.000	$ 255.460
	AGOSTO	19,32%	2,42%	$ 10.600.000	$ 255.990
	SEPTIEMBRE	19,32%	2,42%	$ 10.600.000	$ 255.990
	OCTUBRE	19,10%	2,39%	$ 10.600.000	$ 253.075
	NOVIEMBRE	19,03%	2,38%	$ 10.600.000	$ 252.148
	DICIEMBRE	18,91%	2,36%	$ 10.600.000	$ 250.558
					$ 3.062.738

LIQUIDAR CRÉDITOS EN PROCESOS EJECUTIVOS					
AÑO	MES	TASA ANUAL (Int.Ban.Corr)	TASA MENSUAL (Int.Ban.Mora)	CAPITAL	VALOR INTERES MORATORIO MENSUAL
2020	ENERO	18,77%	2,35%	$ 10.600.000	$ 248.703
	FEBRERO	19,06%	2,38%	$ 10.600.000	$ 252.545
	MARZO	18,95%	2,37%	$ 10.600.000	$ 251.088
	ABRIL	18,69%	2,34%	$ 10.600.000	$ 247.643
	MAYO	18,19%	2,27%	$ 10.600.000	$ 241.018
	JUNIO	18,12%	2,27%	$ 10.600.000	$ 240.090
	JULIO	18,12%	2,27%	$ 10.600.000	$ 240.090
	AGOSTO		0,00%		$ 0

	SEPTIEMBRE		0,00%		$ 0
	OCTUBRE		0,00%		$ 0
	NOVIEMBRE		0,00%		$ 0
	DICIEMBRE		0,00%		$ 0
					$ 1.721.175

CAPITAL: $10.600.000

INTERESES: $7.548.040

TOTAL: $18.148.040

Sin otro particular, me suscribo,

STEFANY CAROLINA MOLINA MEJIA

C.C N° 1.090.441.539 de Cúcuta

T.P N° 243.605 de la C.S.J

Gmail JUZGADO SÉPTIMO CIVIL MUNICIPAL CÚCUTA <memorialesj7cm@gmail.com>

RV: ACTUALIZACION LIQUIDACIÓN DE CRÉDITO - Ejecutivo de BANCO COLPATRIA MULTIBANCA COLPATRIA S.A. contra CIRO ORLANDO PEÑA GUERRERO. -Rad. No. 54001-4053-007-2017-00965-00.

mensaje

Juzgado 07 Civil Municipal - N. De Santander - Cucuta <jcivmcu7@cendoj.ramajudicial.gov.co> 31 de julio de 2020, 9:35
Para: JUZGADO SÉPTIMO CIVIL MUNICIPAL CÚCUTA <memorialesj7cm@gmail.com>

Cordialmente,

Juzgado Séptimo Civil Municipal de Oralidad de Cúcuta
Palacio de Justicia Oficina 314-A
Teléfono. 5753334
Cúcuta - Colombia

Consejo Superior de la Judicatura

Salva un árbol, no imprimas este e-mail si no es indispensable

---

De: Ricardo Faillace <rifafe11@yahoo.com>
Enviado: viernes, 31 de julio de 2020 8:33 a. m.
Para: Juzgado 07 Civil Municipal - N. De Santander - Cucuta <jcivmcu7@cendoj.ramajudicial.gov.co>
Asunto: ACTUALIZACION LIQUIDACIÓN DE CRÉDITO - Ejecutivo de BANCO COLPATRIA MULTIBANCA COLPATRIA S.A. contra CIRO ORLANDO PEÑA GUERRERO. -Rad. No. 54001-4053-007-2017-00965-00.

Señora
JUEZ SÉPTIMO CIVIL DE ORALIDAD DE CÚCUTA.
E. S. D.

REF.: Ejecutivo de BANCO COLPATRIA MULTIBANCA COLPATRIA S.A. contra CIRO ORLANDO PEÑA GUERRERO. -Rad. No. 54001-4053-007-2017-00965-00.

Su Señoría:

A continuación me permito presentar la liquidación actualizada de los créditos relativos al asunto de la referencia, practicada a Julio 30 de 2020, precisando que hasta la fecha no se ha efectuado pago o abono alguno, así:

Valor total liquidado a Febrero 05 de 2018	$18'864.490,oo
Intereses moratorios de Febrero 06 de 2018 a Julio 30 de 2020 (Sobre la sumatoria del capital de los dos pagarés o sea,	

sobre $14'729.928,oo)	$7'686.000,oo
GRAN TOTAL ADEUDADO A JULIO 30 DE 2020:	**$26'550.490,oo**

Acompaño formato PDF la modulación bajo la cual se obtuvieron los intereses moratorios ya expresados, realizada con estricta sujeción a la tasa aplicable a cada período, para lo cual se utilizó el Programa que al respecto fue validado por la Circular No. 003 de 2013, de la DIAN. De dicha modulación sólo se toma el rubro "total intereses de mora liquidados".

Tenga a bien correr traslado de la liquidación antedicha, en la forma y para los efectos del Art. 446, núm. 4, del C. G. del P.

Del Señor Juez, con respetuoso saludo,

Pd: Ruego acusar recibo del presente envío.

RICARDO FAILLACE FERNÁNDEZ
C.C. No. 10.523.967 de Popayán
T. P. No. 17.976 del C. S. J.

RICARDO FAILLACE FERNÁNDEZ
RICARDO FAILLACE ABOGADOS S.A.S.
Teléfonos: 583 16 16 - 310 778 25 03
Calle 11 No. 4-74 Edificio Cúcuta Centro, Oficina 301
Cúcuta.

TABLA DE INTERESES MORATORIOS LIQUIDACIÓN ACTUALIZADA - CIRO ORLANDO PEÑA GUERRERO.pdf
112K

TABLA LIQUIDACIÓN INTERESES MORATORIOS

CIRCULAR 003 DE 2013 DIAN

www.accounter.co Línea de atención: 4432300

		IMPUESTO			$ 14,729,928
		VENCIMIENTO			06-feb-2018
		FECHA PAGO DEUDA			30-jul-2020
		DIAS DE MORA			905
2008	Enero	31-ene-2008	32.75%	-	
	Febrero	29-feb-2008	32.75%	-	
	Marzo	31-mar-2008	32.75%	-	$ -
	Abril	30-abr-2008	32.88%	-	
	Mayo	31-may-2008	32.88%	-	
	Junio	30-jun-2008	32.88%	-	$ -
	Julio	31-jul-2008	32.27%	-	
	Agosto	31-ago-2008	32.27%	-	
	Septiembre	30-sep-2008	32.27%	-	$ -
	Octubre	31-oct-2008	31.53%	-	
	Noviembre	30-nov-2008	31.53%	-	
	Diciembre	31-dic-2008	31.53%	-	$ -
2009	Enero	31-ene-2009	30.71%	-	
	Febrero	28-feb-2009	30.71%	-	
	Marzo	31-mar-2009	30.71%	-	$ -
	Abril	30-abr-2009	30.42%	-	
	Mayo	31-may-2009	30.42%	-	
	Junio	30-jun-2009	30.42%	-	$ -
	Julio	31-jul-2009	27.98%	-	
	Agosto	31-ago-2009	27.98%	-	
	Septiembre	30-sep-2009	27.98%	-	$ -
	Octubre	31-oct-2009	25.92%	-	
	Noviembre	30-nov-2009	25.92%	-	
	Diciembre	31-dic-2009	25.92%	-	$ -
2010	Enero	31-ene-2010	24.21%	-	
	Febrero	28-feb-2010	24.21%	-	
	Marzo	31-mar-2010	24.21%	-	$ -
	Abril	30-abr-2010	22.97%	-	
	Mayo	31-may-2010	22.97%	-	
	Junio	30-jun-2010	22.97%	-	$ -
	Julio	31-jul-2010	22.41%	-	
	Agosto	31-ago-2010	22.41%	-	
	Septiembre	30-sep-2010	22.41%	-	$ -
	Octubre	31-oct-2010	21.32%	-	
	Noviembre	30-nov-2010	21.32%	-	
	Diciembre	31-dic-2010	21.32%	-	$ -
2011	Enero	31-ene-2011	23.42%	-	
	Febrero	28-feb-2011	23.42%	-	
	Marzo	31-mar-2011	23.42%	-	$ -
	Abril	30-abr-2011	26.54%	-	
	Mayo	31-may-2011	26.54%	-	
	Junio	30-jun-2011	26.54%	-	$ -
	Julio	31-jul-2011	27.95%	-	
	Agosto	31-ago-2011	27.95%	-	
	Septiembre	30-sep-2011	27.95%	-	$ -
	Octubre	31-oct-2011	29.09%	-	
	Noviembre	30-nov-2011	29.09%	-	
	Diciembre	31-dic-2011	29.09%	-	$ -

2012	Enero	31-ene-2012	29.88%	-	
	Febrero	29-feb-2012	29.88%	-	
	Marzo	31-mar-2012	29.88%	-	$ -
	Abril	30-abr-2012	30.78%	-	
	Mayo	31-may-2012	30.78%	-	
	Junio	30-jun-2012	30.78%	-	$ -
	Julio	31-jul-2012	31.29%	-	
	Agosto	31-ago-2012	31.29%	-	
	Septiembre	30-sep-2012	31.29%	-	$ -
	Octubre	31-oct-2012	31.34%	-	
	Noviembre	30-nov-2012	31.34%	-	
	Diciembre	31-dic-2012	31.34%	-	$ -
2013	Enero	31-ene-2013	31.13%	-	
	Febrero	28-feb-2013	31.13%	-	
	Marzo	31-mar-2013	31.13%	-	$ -
	Abril	30-abr-2013	31.25%	-	
	Mayo	31-may-2013	31.25%	-	
	Junio	30-jun-2013	31.25%	-	$ -
	Julio	31-jul-2013	30.51%	-	
	Agosto	31-ago-2013	30.51%	-	
	Septiembre	30-sep-2013	30.51%	-	$ -
	Octubre	31-oct-2013	29.78%	-	
	Noviembre	30-nov-2013	29.78%	-	
	Diciembre	31-dic-2013	29.78%	-	$ -
2014	Enero	31-ene-2014	29.48%	-	
	Febrero	28-feb-2014	29.48%	-	
	Marzo	31-mar-2014	29.48%	-	$ -
	Abril	30-abr-2014	29.45%	-	
	Mayo	31-may-2014	29.45%	-	
	Junio	30-jun-2014	29.45%	-	$ -
	Julio	31-jul-2014	29.00%	-	
	Agosto	31-ago-2014	29.00%	-	
	Septiembre	30-sep-2014	29.00%	-	$ -
	Octubre	31-oct-2014	28.76%	-	
	Noviembre	30-nov-2014	28.76%	-	
	Diciembre	31-dic-2014	28.76%	-	$ -
2015	Enero	31-ene-2015	28.82%	-	
	Febrero	28-feb-2015	28.82%	-	
	Marzo	31-mar-2015	28.82%	-	$ -
	Abril	30-abr-2015	29.06%	-	
	Mayo	31-may-2015	29.06%	-	
	Junio	30-jun-2015	29.06%	-	$ -
	Julio	31-jul-2015	28.89%	-	
	Agosto	31-ago-2015	28.89%	-	
	Septiembre	30-sep-2015	28.89%	-	$ -
	Octubre	31-oct-2015	29.00%	-	
	Noviembre	30-nov-2015	29.00%	-	
	Diciembre	31-dic-2015	29.00%	-	$ -
2016	Enero	31-ene-2016	29.52%	-	
	Febrero	29-feb-2016	29.52%	-	
	Marzo	31-mar-2016	29.52%	-	$ -
	Abril	30-abr-2016	30.81%	-	
	Mayo	31-may-2016	30.81%	-	
	Junio	30-jun-2016	30.81%	-	$ -
	Julio	31-jul-2016	32.01%	-	
	Agosto	31-ago-2016	32.01%	-	
	Septiembre	30-sep-2016	32.01%	-	$ -
	Octubre	31-oct-2016	32.99%	-	
	Noviembre	30-nov-2016	32.99%	-	
	Diciembre	31-dic-2016	32.99%	-	$ -

2017	Enero	31-ene-2017	31.51%	-	
	Febrero	28-feb-2017	31.51%	-	
	Marzo	31-mar-2017	31.51%	-	$ -
	Abril	30-abr-2017	31.50%	-	
	Mayo	31-may-2017	31.50%	-	
	Junio	30-jun-2017	31.50%	-	$ -
	Julio	31-jul-2017	30.97%	-	
	Agosto	31-ago-2017	30.97%	-	$ -
	Septiembre	30-sep-2017	30.22%	-	$ -
	Octubre	31-oct-2017	29.73%	-	$ -
	Noviembre	30-nov-2017	29.44%	-	$ -
	Diciembre	31-dic-2017	29.16%	-	$ -
2018	Enero	31-ene-2018	29.04%	-	$ -
	Febrero	28-feb-2018	29.52%	22	$ 262,000
	Marzo	31-mar-2018	29.02%	31	$ 363,000
	Abril	30-abr-2018	28.72%	30	$ 348,000
	Mayo	31-may-2018	28.66%	31	$ 359,000
	Junio	30-jun-2018	28.42%	30	$ 344,000
	Julio	31-jul-2018	28.05%	31	$ 351,000
	Agosto	31-ago-2018	27.91%	31	$ 349,000
	Septiembre	30-sep-2018	27.72%	30	$ 336,000
	Octubre	31-oct-2018	27.45%	31	$ 343,000
	Noviembre	30-nov-2018	27.24%	30	$ 330,000
	Diciembre	31-dic-2018	27.10%	31	$ 339,000
2019	Enero	31-ene-2019	26.74%	31	$ 335,000
	Febrero	28-feb-2019	27.55%	28	$ 311,000
	Marzo	31-mar-2019	27.06%	31	$ 339,000
	Abril	30-abr-2019	26.98%	30	$ 327,000
	Mayo	31-may-2019	27.01%	31	$ 338,000
	Junio	30-jun-2019	26.95%	30	$ 326,000
	Julio	31-jul-2019	26.92%	31	$ 337,000
	Agosto	31-ago-2019	26.98%	31	$ 338,000
	Septiembre	30-sep-2019	26.98%	30	$ 327,000
	Octubre	31-oct-2019	26.65%	31	$ 333,000
	Noviembre	30-nov-2019	26.55%	30	$ 321,000
	Diciembre	31-dic-2019	26.37%	31	$ 330,000
2020	Enero	31-ene-2020	26.16%	31	$ 327,000
	Febrero	29-feb-2020	26.59%	29	$ 311,000
	Marzo	31-mar-2020	26.43%	31	$ 331,000
	Abril	30-abr-2020	26.04%	30	$ 315,000
	Mayo	31-may-2020	25.29%	31	$ 316,000
	Junio	30-jun-2020	25.18%	30	$ 305,000
	Julio	31-jul-2020	18.12%		$ -
	Agosto	31-ago-2020			$ -
	Septiembre	30-sep-2020			$ -
	Octubre	31-oct-2020			$ -
	Noviembre	30-nov-2020			$ -
	Diciembre	31-dic-2020			$ -

TOTAL OBLIGACION	$ 14,729,928
TOTAL INTERESES DE MORA LIQUIDADOS	$ 7,686,000
TOTAL A PAGAR	$ 22,415,928

ACCOUNTER

JUEZ SEPTIMO CIVIL MUNICIPAL DE CUCUTA

RADICADO:988-2019

DEMANDANTE:JESUS DAVID LOPEZ PARRA

DEMANDADOS:LEXI PAOLA RAMIREZ Y CARMEN CECILIA MELO

Capital:$1.714.000

Intereses de mora : Desde el 19 DE FEBRERO del 2019 hasta el momento que se cancele la deuda

Intereses de Mora

19 DE FEBRERO del 2019 al 28 de febrero del 2019

Capital$1.714.000X9 DIASX29.55%=455838=$12.488

35dias

1 de Marzo del 2019 al 31 de marzo del 2019

Capital$1.714.000X31diasX29,06%=1544074 =$42.303

365dias

1 de Abril del 2019 al 31 de abril del 2019

Capital$1.714.000X 31 diasX28.98% =1539823= $42.186

365DIAS

1 DE Mayo del 2019 al 31 de Mayo del 2019

Capital$1.714.000X31DIASX29,01%=1541417 = $42.230

365DIAS

1 DE Junio del2019 al 31 de junio del 2019

Capital$1.714.000X31DIASX28,95%=1538229 =$42.143

365DIAS

1 DE Julio del 2019 al 31 de julio del 2019

Capital$1.714.000 X31diasX28,92%=1536635 =$42.099

365DIAS

Gmail JUZGADO SÉPTIMO CIVIL MUNICIPAL CÚCUTA <memorialesj7cm@gmail.com>

Fwd: Liquidación de credito

1 mensaje

Juzgado 07 Civil Municipal - N. De Santander - Cucuta <jcivmcu7@cendoj.ramajudicial.gov.co> 28 de julio de 2020, 18:04
Para: JUZGADO SÉPTIMO CIVIL MUNICIPAL CÚCUTA <memorialesj7cm@gmail.com>

Obtener Outlook para iOS

De: yadira estela botia fonseca <yadirabotia-2011@hotmail.com>
Enviado: Tuesday, July 28, 2020 4:26:18 PM
Para: Juzgado 07 Civil Municipal - N. De Santander - Cucuta <jcivmcu7@cendoj.ramajudicial.gov.co>
Asunto: Liquidación de credito

SEÑOR:

JUEZ SEPTIMO CIVIL MUNICIPAL DE CUCUTA

RADICADO:988-2019

DEMANDADOS:LEXI PAOLA RAMIREZ Y CARMEN CECILIA MELO

DEMANDANTE:JESUS DAVID LOPEZ PARRA

Respetuosamente me dirijo a usted con el fin de allegar al Proceso liquidación de crédito

De uted,

YADIRA ESTELA BOTIA FONSECA

C.C.N.r60.323.521 de Cucuta

T.P.Nr.77582 del C.S.J.

Enviado desde Correo para Windows 10

LEXI PAOLA RAMIREZ.docx
15K

1 DE Agosto del 2019 al 31 de agosto del 2019

Capital$1.714.000X31DIASX28,98%=1539823=$42.186

365DIAS

1 DE SEPTIEMBRE DEL 2019 AL 31 DE SEPTIEMBRE DEL 2019

Capital$1.714.000X31diasX28,98%=1539823 =$42.186

365dias

1 de Octubre del 2019 al 31 de Octubre del 2019

Capital$1.714.000X31diasX28,65%=1522289 =$41.706

365dias

1 de Noviembre del 2019 al 31 de Noviembre del 2019

Capital$1.714.000X31diasX28,55%=1516975=$41.560

365dias

1 de Diciembre del 2019 al 31 de Diciembre del 2019

Capital$1.714.000X31DIASX28,37%=1507411=$41.298

365dias

1 de enero del 2020 al 31 de enero del 2020

Capital$1.714.000X31DIASx28,16%=1496253 =$40.993

365DIAS

1 de febrero del 2020 al 29 de febrero del 2020

Capital$1.714.000X29diasX28,59%=1421094 =$38.934

365dias

1 de Marzo del 2020 al 31 de marzo del 2020

Capital$1.714.000X31diasX28,43%=1510599=$41.386

365dias

1 de Abril del 2020 al 31 de abril del 2020

Capital$1.714.000X31diasX28,04%=1489877 =$40.818

365dias

1 de Mayo del 2020 al 31 de mayo del 2020

Capital$1.714.000X31diasX27,29%=1450026 =$39.726

365dias

1 de Junio del 2020 al 31 de junio del 2020

Capital$1.714.000X31diasX27,18%=1444182 =$39.566

365dias

1 de Julio del 2020 al 27 de julio del 2020

Capital$1.714.000X27 diasX27,18%=1444182 =$39.566

365dias

Capital	$1.714.000
Intereses de mora	$ 713.374
	$ 2.427.374

Total de la liquidación de crédito a favor del demandante JESUS DAVID LOPEZ PARRA $2.427.374DOS MILLONES CUATROCIENTOS VEINTISIETE MIL TRECIENTOS SETENTA Y CUATRO PESOS.

Del señor Juez

YADIRA ESTELA BOTIA FONSECA

C.C.Nr.60.323.521 de Cucuta

T.P.Nr,77582 del C.S.J.

SEÑORES
JUZGADO SÉPTIMO MUNICIPAL DE ORALIDAD DE CÚCUTA
E. S. D

REF: EJECUTIVOSINGULAR
RAD: 2019-967
DTE: BANCOLOMBIA S.A.
DDO: MANUEL ANDRES SERRANO SEPULVEDA

Comedidamente me permito allegar a su Despacho las liquidaciones de crédito actualizadas del proceso, correspondientes a las obligaciones N° 880096301 y 8630081051, las cuales se realizaron el día 28 de julio de 2020 conforme al mandamiento de pago.

Así mismo me permito informar que de acuerdo a las liquidaciones la parte demandada continúa en estado de mora frente a la obligación.

Anexo: Original de las liquidaciones N° 880096301 y 8630081051, de fecha 28 de julio de 2020.

Con admiración.

Atentamente,

FARIDE IVANNA OVIEDO MOLINA
C. C. No. 1.090.419.175 de Cúcuta
T.P. 268.174 del C. S. de la J.

Gmail JUZGADO SÉPTIMO CIVIL MUNICIPAL CÚCUTA <memorialesj7cm@gmail.com>

Fwd: MEMORIAL ALLEGANDO LIQUIDACIONES DE CRÉDITO DENTRO DEL PROCESO DE RAD. 2019-967

1 mensaje

Juzgado 07 Civil Municipal - N. De Santander - Cucuta <jcivmcu7@cendoj.ramajudicial.gov.co> 28 de julio de 2020, 18:01
Para: JUZGADO SÉPTIMO CIVIL MUNICIPAL CÚCUTA <memorialesj7cm@gmail.com>

Obtener Outlook para iOS

De: legalcob S.A.S <legalcobsas@hotmail.com>
Enviado: Tuesday, July 28, 2020 2:53:07 PM
Para: Juzgado 07 Civil Municipal - N. De Santander - Cucuta <jcivmcu7@cendoj.ramajudicial.gov.co>
Asunto: MEMORIAL ALLEGANDO LIQUIDACIONES DE CRÉDITO DENTRO DEL PROCESO DE RAD. 2019-967

Muy buenas tardes, cordial saludo.

Me permito adjuntar memorial allegando liquidaciones de crédito correspondientes a las obligaciones N° 880096301 y 8630081051, dentro del proceso ejecutivo singular de radicado 2019-967.

Por favor, acusar recibido.

Atentamente,
Faride Ivanna Oviedo Molina
Abogada
Asesoria Legal y Cobranza LEGALCOB S.A.S
304-3340400 - 5899432
Calle 12 N° 4-47 of. 318 Centro Comercial Internacional
Cúcuta - Norte de Santander.

Libre de virus. www.avast.com

Memorial alllegando liquidaciones de crédito y anexos.pdf
225K

Bancolombia

Medellin, julio 28 de 2020

Producto **Consumo**
Pagaré **880.096.301**

Ciudad

Titular	MANUEL ANDRES SERRANO SEPULVEDA
Cédula o Nit.	13.270.876
Obligación Nro.	880096301
Mora desde	octubre 15 de 2019
Tasa máxima Actual	24,04%

Liquidación de la Obligación a oct 16 de 2019	
	Valor en pesos
Capital	21.423.176,00
Int. Corrientes a fecha de demanda	0,00
Intereses por Mora	0,00
Seguros	0,00
Total demanda	21.423.176,00

Saldo de la obligación a jul 28 de 2020	
	Valor en pesos
Capital	18.891.487,00
Interes Corriente	0,00
Intereses por Mora	3.317.600,23
Seguros en Demanda	0,00
Total Demanda	22.209.087,23

ANA MARIA VALENCIA GOMEZ
Preparación de Demandas

Bancolombia

MANUEL ANDRES SERRANO SEPULVEDA

Concepto	Fecha de pago o proyección	T. Int. Remuneratorio y/o T. Int. Mora	Días Liq.	Capital Pesos	Interés remuneratorio Pesos	Interés de mora Pesos	Valor abono a capital pesos	Valor abono a interés remuneratorio pesos	Valor abono a interés de mora pesos	Valor abono a seguro pesos	Total abonado pesos	Saldo capital pesos después del pago	Saldo interés remuneratorio en pesos después del pago	Saldo interés de mora en pesos después del pago	Saldo total en pesos después del pago
Saldo Inicial	oct/16/2019			21.423.176,00	0,00	0,00						21.423.176,00	0,00	0,00	21.423.176,00
Saldos para Demanda	oct-16-2019	0,00%	0	21.423.176,00	0,00	0,00	0,00	0,00	0,00	0,00	0,00	21.423.176,00	0,00	0,00	21.423.176,00
Abono	oct-31-2019	25,19%	15	21.423.176,00	0,00	198.678,98	305.805,00	228.139,00	0,00	26.108,00	560.052,00	21.117.371,00	0,00	0,00	21.117.371,00
Cierre de Mes	oct-31-2019	25,19%	0	21.117.371,00	0,00	0,00	0,00	0,00	0,00	0,00	0,00	21.117.371,00	0,00	0,00	21.117.371,00
Cierre de Mes	nov-30-2019	25,19%	30	21.117.371,00	0,00	393.502,12	0,00	0,00	0,00	0,00	0,00	21.117.371,00	0,00	393.502,12	21.510.873,12
Abono	dic-6-2019	25,25%	6	21.117.371,00	0,00	471.795,54	234.050,00	291.861,00	0,00	34.141,00	560.052,00	20.883.321,00	0,00	471.795,54	21.355.116,54
Cierre de Mes	dic-31-2019	25,25%	25	20.883.321,00	0,00	796.301,35	0,00	0,00	0,00	0,00	0,00	20.883.321,00	0,00	796.301,35	21.679.622,35
Abono	ene-3-2020	24,80%	3	20.883.321,00	0,00	834.367,50	293.289,00	238.646,00	0,00	28.117,00	560.052,00	20.590.032,00	0,00	834.367,50	21.424.399,50
Cierre de Mes	ene-31-2020	24,80%	28	20.590.032,00	0,00	1.187.334,25	0,00	0,00	0,00	0,00	0,00	20.590.032,00	0,00	1.187.334,25	21.777.366,25
Abono	feb-6-2020	25,14%	6	20.590.032,00	0,00	1.263.377,01	258.651,00	269.268,00	0,00	32.133,00	560.052,00	20.331.381,00	0,00	1.263.377,01	21.594.758,01
Cierre de Mes	feb-29-2020	25,14%	23	20.331.381,00	0,00	1.552.721,87	0,00	0,00	0,00	0,00	0,00	20.331.381,00	0,00	1.552.721,87	21.884.102,87
Abono	mar-4-2020	25,01%	4	20.331.381,00	0,00	1.602.526,94	288.404,00	242.528,00	0,00	29.120,00	560.052,00	20.042.977,00	0,00	1.602.526,94	21.645.503,94
Cierre de Mes	mar-31-2020	25,01%	27	20.042.977,00	0,00	1.936.285,46	0,00	0,00	0,00	0,00	0,00	20.042.977,00	0,00	1.936.285,46	21.979.262,46
Abono	abr-10-2020	24,71%	10	20.042.977,00	0,00	2.057.910,69	275.802,00	253.121,00	0,00	31.129,00	560.052,00	19.767.175,00	0,00	2.057.910,69	21.825.085,69
Cierre de Mes	abr-30-2020	24,71%	20	19.767.175,00	0,00	2.298.541,81	0,00	0,00	0,00	0,00	0,00	19.767.175,00	0,00	2.298.541,81	22.065.716,81
Abono	may-7-2020	24,12%	7	19.767.175,00	0,00	2.380.632,66	285.827,00	244.100,00	0,00	30.125,00	560.052,00	19.481.348,00	0,00	2.380.632,66	21.861.980,66
Cierre de Mes	may-31-2020	24,12%	24	19.481.348,00	0,00	2.659.418,82	0,00	0,00	0,00	0,00	0,00	19.481.348,00	0,00	2.659.418,82	22.140.766,82
Abono	jun-8-2020	24,04%	8	19.481.348,00	0,00	2.751.608,58	290.207,00	239.720,00	0,00	30.125,00	560.052,00	19.191.141,00	0,00	2.751.608,58	21.942.749,58
Cierre de Mes	jun-30-2020	24,04%	22	19.191.141,00	0,00	3.002.389,14	0,00	0,00	0,00	0,00	0,00	19.191.141,00	0,00	3.002.389,14	22.193.530,14
Abono	jul-9-2020	24,04%	9	19.191.141,00	0,00	3.104.587,82	299.654,00	230.273,00	0,00	30.125,00	560.052,00	18.891.487,00	0,00	3.104.587,82	21.996.074,82
Saldos para Demanda	jul-28-2020	24,04%	19	18.891.487,00	0,00	3.317.600,23	0,00	0,00	0,00	0,00	0,00	18.891.487,00	0,00	3.317.600,23	22.209.087,23

Bancolombia

Medellin, julio 28 de 2020

Producto **Consumo**
Pagaré **8.630.081.051**

Ciudad

Titular	MANUEL ANDRES SERRANO SEPULVEDA
Cédula o Nit.	13.270.876
Obligación Nro.	8630081051
Mora desde	julio 30 de 2019

Tasa máxima Actual 24,04%

Liquidación de la Obligación a jul 31 de 2019	
	Valor en pesos
Capital	54.390.359,62
Int. Corrientes a fecha de demanda	0,00
Intereses por Mora	0,00
Seguros	0,00
Total demanda	54.390.359,62

Saldo de la obligación a jul 28 de 2020	
	Valor en pesos
Capital	5.477.777,62
Interes Corriente	0,00
Intereses por Mora	10.886.488,40
Seguros en Demanda	0,00
Total Demanda	16.364.266,02

ANA MARIA VALENCIA GOMEZ
Preparación de Demandas

Bancolombia

MANUEL ANDRES SERRANO SEPULVEDA

Concepto	Fecha de pago o proyección	T. Int. Remuneratorio y/o T. Int. Mora	Días Liq.	Capital Pesos	Interés remuneratorio Pesos	Interés de mora Pesos	Valor abono a capital pesos	Valor abono a interés remuneratorio pesos	Valor abono a interés de mora pesos	Valor abono a seguro pesos	Total abonado pesos	Saldo capital pesos después del pago	Saldo interés remuneratorio en pesos después del pago	Saldo interés de mora en pesos después del pago	Saldo total en pesos después del pago
Saldo Inicial	jul/31/2019			54.390.359,62	0,00	0,00						54.390.359,62	0,00	0,00	54.390.359,62
Saldos para Demanda	jul-31-2019	0,00%	0	54.390.359,62	0,00	0,00	0,00	0,00	0,00	0,00	0,00	54.390.359,62	0,00	0,00	54.390.359,62
Cierre de Mes	ago-31-2019	25,44%	31	54.390.359,62	0,00	1.057.254,23	0,00	0,00	0,00	0,00	0,00	54.390.359,62	0,00	1.057.254,23	55.447.613,85
Cierre de Mes	sep-30-2019	25,44%	30	54.390.359,62	0,00	2.080.084,83	0,00	0,00	0,00	0,00	0,00	54.390.359,62	0,00	2.080.084,83	56.470.444,45
Abono	oct-29-2019	25,19%	29	54.390.359,62	0,00	3.059.511,34	495.286,00	905.078,00	0,00	67.813,00	1.468.177,00	53.895.073,62	0,00	3.059.511,34	56.954.584,96
Cierre de Mes	oct-31-2019	25,19%	2	53.895.073,62	0,00	3.125.888,26	0,00	0,00	0,00	0,00	0,00	53.895.073,62	0,00	3.125.888,26	57.020.961,88
Abono	nov-29-2019	25,19%	29	53.895.073,62	0,00	4.096.395,99	452.572,00	1.160.809,00	0,00	134.100,00	1.747.481,00	53.442.501,62	0,00	4.096.395,99	57.538.897,61
Cierre de Mes	nov-30-2019	25,19%	1	53.442.501,62	0,00	4.129.295,63	0,00	0,00	0,00	0,00	0,00	53.442.501,62	0,00	4.129.295,63	57.571.797,25
Abono	dic-3-2019	25,25%	3	53.442.501,62	0,00	4.228.273,97	0,00	499.870,00	0,00	130,00	500.000,00	53.442.501,62	0,00	4.228.273,97	57.670.775,59
Abono	dic-14-2019	25,25%	11	53.442.501,62	0,00	4.592.091,70	1.021.156,00	1.008.797,00	0,00	65.142,00	2.095.095,00	52.421.345,62	0,00	4.592.091,70	57.013.437,32
Cierre de Mes	dic-31-2019	25,25%	17	52.421.345,62	0,00	5.144.634,89	0,00	0,00	0,00	0,00	0,00	52.421.345,62	0,00	5.144.634,89	57.565.980,51
Abono	ene-23-2020	24,80%	23	52.421.345,62	0,00	5.881.679,79	0,00	39.085,00	0,00	0,00	39.085,00	52.421.345,62	0,00	5.881.679,79	58.303.025,41
Abono	ene-31-2020	24,80%	8	52.421.345,62	0,00	6.136.876,88	752.018,00	1.695.340,00	0,00	127.806,00	2.575.164,00	51.669.327,62	0,00	6.136.876,88	57.806.204,50
Cierre de Mes	ene-31-2020	24,80%	0	51.669.327,62	0,00	6.136.876,88	0,00	0,00	0,00	0,00	0,00	51.669.327,62	0,00	6.136.876,88	57.806.204,50
Abono	feb-28-2020	25,14%	28	51.669.327,62	0,00	7.033.439,68	445.410,00	795.709,00	0,00	57.900,00	1.299.019,00	51.223.917,62	0,00	7.033.439,68	58.257.357,30
Cierre de Mes	feb-29-2020	25,14%	1	51.223.917,62	0,00	7.064.921,15	0,00	0,00	0,00	0,00	0,00	51.223.917,62	0,00	7.064.921,15	58.288.838,77
Cierre de Mes	mar-31-2020	25,01%	31	51.223.917,62	0,00	8.045.480,10	0,00	0,00	0,00	0,00	0,00	51.223.917,62	0,00	8.045.480,10	59.269.397,72
Cierre de Mes	abr-30-2020	24,71%	30	51.223.917,62	0,00	8.983.664,60	0,00	0,00	0,00	0,00	0,00	51.223.917,62	0,00	8.983.664,60	60.207.582,22
Abono	may-6-2020	24,12%	6	51.223.917,62	0,00	9.165.948,16	736.938,00	1.751.174,00	0,00	128.915,00	2.617.027,00	50.486.979,62	0,00	9.165.948,16	59.652.927,78
Cierre de Mes	may-31-2020	24,12%	25	50.486.979,62	0,00	9.918.764,85	0,00	0,00	0,00	0,00	0,00	50.486.979,62	0,00	9.918.764,85	60.405.744,47
Abono	jun-2-2020	24,04%	2	50.486.979,62	0,00	9.978.387,85	4.105.281,00	833.837,00	0,00	60.882,00	5.000.000,00	46.381.698,62	0,00	9.978.387,85	56.360.086,47
Abono	jun-24-2020	24,04%	22	46.381.698,62	0,00	10.584.481,48	17.338.838,00	616.308,00	0,00	44.854,00	18.000.000,00	29.042.860,62	0,00	10.584.481,48	39.627.342,10
Cierre de Mes	jun-30-2020	24,04%	6	29.042.860,62	0,00	10.687.498,23	0,00	0,00	0,00	0,00	0,00	29.042.860,62	0,00	10.687.498,23	39.730.358,85
Abono	jul-1-2020	24,04%	1	29.042.860,62	0,00	10.704.642,37	5.880.053,00	111.815,00	0,00	8.132,00	6.000.000,00	23.162.807,62	0,00	10.704.642,37	33.867.449,99
Abono	jul-10-2020	24,04%	9	23.162.807,62	0,00	10.827.991,38	17.685.030,00	0,00	0,00	0,00	17.685.030,00	5.477.777,62	0,00	10.827.991,38	16.305.769,00
Saldos para Demanda	jul-28-2020	24,04%	18	5.477.777,62	0,00	10.886.488,40	0,00	0,00	0,00	0,00	0,00	5.477.777,62	0,00	10.886.488,40	16.364.266,02

Señor
JUEZ SEPTIMO (7) CIVIL MUNICIPAL DE ORALIDAD DE CUCUTA (NS).
E. S. D.

REFERENCIA: PROCESO EJECUTIVO SINGULAR de DESCONT S.A.S E.S.P contra Señor(es) **I.PS. UNIPAMPLONA**

ASUNTO: LIQUIDACION DEL CREDIT0
RADICADO: 2018- 00- 625-00

SILVIA FERNANDA ROA MANCILLA, abogada en ejercicio, mayor y vecina de esta ciudad, identificada como aparece al pie de mi correspondiente firma, obrando como **APODERADA JUDICIAL** de la **PARTE DEMANDANTE DESCONT S.AS. E.S.P.,** Señor(a) Juez, respetuosamente allego liquidación del crédito demandado.

Del Señor Juez.

Atentamente,

SILVIA FERNANDA ROA MANCILLA
C.C.37725.997 expedida en Bucaramanga
T.P. 217444 del CS de la J
Dirección Electrónica: Silvia-roa@hotmail.com

Gmail JUZGADO SÉPTIMO CIVIL MUNICIPAL CÚCUTA <memorialesj7cm@gmail.com>

Fwd: radicado 2018-00625

mensaje

Juzgado 07 Civil Municipal - N. De Santander - Cucuta <jcivmcu7@cendoj.ramajudicial.gov.co> 29 de julio de 2020, 7:30
Para: JUZGADO SÉPTIMO CIVIL MUNICIPAL CÚCUTA <memorialesj7cm@gmail.com>

Obtener Outlook para iOS

De: SILVIA ROA <SILVIA-ROA@hotmail.com>
Enviado: Tuesday, July 28, 2020 7:24:34 PM
Para: Juzgado 07 Civil Municipal - N. De Santander - Cucuta <jcivmcu7@cendoj.ramajudicial.gov.co>
Asunto: radicado 2018-00625

Buenos días envio liquidación del crédito.

SILVIA FERNANDA ROA
37725997
TP. 217444
CELULAR 3166325101

LIQUIDACIONES UNIPAMPLONA.docx
81K

LIQUIDACION FACTURA Nº. 970510

Valor Capital $ 3.556.560

[redacted]				
[redacted]				
[redacted]				
[redacted]				
[redacted]				
2/08/2018	31/08/2018	30	2,20	$ 78.244,32
1/09/2018	30/09/2018	30	2,19	$ 77.888,66
1/10/2018	31/10/2018	31	2,17	$ 79.749,93
1/11/2018	30/11/2018	30	2,16	$ 76.821,70
1/12/2018	31/12/2018	31	2,15	$ 79.014,91
1/01/2019	31/01/2019	31	2,13	$ 78.279,89
1/02/2019	28/02/2019	28	2,18	$ 72.364,14
1/03/2019	31/03/2019	31	2,15	$ 79.014,91
1/04/2019	30/04/2019	30	2,14	$ 76.110,38
1/05/2019	31/05/2019	31	2,15	$ 79.014,91
1/06/2019	30/06/2019	30	2,14	$ 76.110,38
1/07/2019	31/07/2019	31	2,14	$ 78.647,40
1/08/2019	31/08/2019	31	2,14	$ 78.647,40
1/09/2019	30/09/2019	30	2,14	$ 76.110,38
1/10/2019	31/10/2019	31	2,12	$ 77.912,37
1/11/2019	30/11/2019	30	2,11	$ 75.043,42
1/12/2019	31/12/2019	31	2,10	$ 77.177,35
1/01/2020	31/01/2020	31	2,09	$ 76.809,84
1/02/2020	29/02/2020	29	2,12	$ 72.885,77
1/03/2020	31/03/2020	31	2,11	$ 77.544,86
1/04/2020	30/04/2020	30	2,08	$ 73.976,45
1/05/2020	31/05/2020	31	2,03	$ 74.604,77
1/06/2020	30/06/2020	30	2,02	$ 71.842,51
1/07/2020	31/07/2020	31	2,02	$ 74.237,26
			[redacted]	
	[redacted]			
	[redacted]			

LIQUIDACION FACTURA Nº. 535897

Valor Capital $ 6.789.335

2/08/2018	31/08/2018	30	2,20	$ 149.365,37
1/09/2018	30/09/2018	30	2,19	$ 148.686,44
1/10/2018	31/10/2018	31	2,17	$ 152.239,52
1/11/2018	30/11/2018	30	2,16	$ 146.649,64
1/12/2018	31/12/2018	31	2,15	$ 150.836,39
1/01/2019	31/01/2019	31	2,13	$ 149.433,26
1/02/2019	28/02/2019	28	2,18	$ 138.140,34
1/03/2019	31/03/2019	31	2,15	$ 150.836,39
1/04/2019	30/04/2019	30	2,14	$ 145.291,77
1/05/2019	31/05/2019	31	2,15	$ 150.836,39
1/06/2019	30/06/2019	30	2,14	$ 145.291,77
1/07/2019	31/07/2019	31	2,14	$ 150.134,83
1/08/2019	31/08/2019	31	2,14	$ 150.134,83
1/09/2019	30/09/2019	30	2,14	$ 145.291,77
1/10/2019	31/10/2019	31	2,12	$ 148.731,70
1/11/2019	30/11/2019	30	2,11	$ 143.254,97
1/12/2019	31/12/2019	31	2,10	$ 147.328,57
1/01/2020	31/01/2020	31	2,09	$ 146.627,00
1/02/2020	29/02/2020	29	2,12	$ 139.136,11
1/03/2020	31/03/2020	31	2,11	$ 148.030,13
1/04/2020	30/04/2020	30	2,08	$ 141.218,17
1/05/2020	31/05/2020	31	2,03	$ 142.417,62
1/06/2020	30/06/2020	30	2,02	$ 137.144,57
1/07/2020	31/07/2020	31	2,02	$ 141.716,05

LIQUIDACION FACTURA Nº. 529865

Valor Capital $ 7.869.164,50

[redacted]				
[redacted]				
[redacted]				
2/08/2018	31/08/2018	30	2,20	$ 173.121,62
1/09/2018	30/09/2018	30	2,19	$ 172.334,70
1/10/2018	31/10/2018	31	2,17	$ 176.452,90
1/11/2018	30/11/2018	30	2,16	$ 169.973,95
1/12/2018	31/12/2018	31	2,15	$ 174.826,60
1/01/2019	31/01/2019	31	2,13	$ 173.200,31
1/02/2019	28/02/2019	28	2,18	$ 160.111,27
1/03/2019	31/03/2019	31	2,15	$ 174.826,60
1/04/2019	30/04/2019	30	2,14	$ 168.400,12
1/05/2019	31/05/2019	31	2,15	$ 174.826,60
1/06/2019	30/06/2019	30	2,14	$ 168.400,12
1/07/2019	31/07/2019	31	2,14	$ 174.013,46
1/08/2019	31/08/2019	31	2,14	$ 174.013,46
1/09/2019	30/09/2019	30	2,14	$ 168.400,12
1/10/2019	31/10/2019	31	2,12	$ 172.387,16
1/11/2019	30/11/2019	30	2,11	$ 166.039,37
1/12/2019	31/12/2019	31	2,10	$ 170.760,87
1/01/2020	31/01/2020	31	2,09	$ 169.947,72
1/02/2020	29/02/2020	29	2,12	$ 161.265,41
1/03/2020	31/03/2020	31	2,11	$ 171.574,02
1/04/2020	30/04/2020	30	2,08	$ 163.678,62
1/05/2020	31/05/2020	31	2,03	$ 165.068,84
1/06/2020	30/06/2020	30	2,02	$ 158.957,12
1/07/2020	31/07/2020	31	2,02	$ 164.255,69
[redacted]				
	[redacted]			
	[redacted]			

LIQUIDACION FACTURA Nº. 523502

Valor Capital $ 7.916.565

[redacted]				
[redacted]				
[redacted]				
2/08/2018	31/08/2018	30	2,20	$ 174.164,43
1/09/2018	30/09/2018	30	2,19	$ 173.372,77
1/10/2018	31/10/2018	31	2,17	$ 177.515,78
1/11/2018	30/11/2018	30	2,16	$ 170.997,80
1/12/2018	31/12/2018	31	2,15	$ 175.879,69
1/01/2019	31/01/2019	31	2,13	$ 174.243,60
1/02/2019	28/02/2019	28	2,18	$ 161.075,71
1/03/2019	31/03/2019	31	2,15	$ 175.879,69
1/04/2019	30/04/2019	30	2,14	$ 169.414,49
1/05/2019	31/05/2019	31	2,15	$ 175.879,69
1/06/2019	30/06/2019	30	2,14	$ 169.414,49
1/07/2019	31/07/2019	31	2,14	$ 175.061,64
1/08/2019	31/08/2019	31	2,14	$ 175.061,64
1/09/2019	30/09/2019	30	2,14	$ 169.414,49
1/10/2019	31/10/2019	31	2,12	$ 173.425,55
1/11/2019	30/11/2019	30	2,11	$ 167.039,52
1/12/2019	31/12/2019	31	2,10	$ 171.789,46
1/01/2020	31/01/2020	31	2,09	$ 170.971,42
1/02/2020	29/02/2020	29	2,12	$ 162.236,81
1/03/2020	31/03/2020	31	2,11	$ 172.607,51
1/04/2020	30/04/2020	30	2,08	$ 164.664,55
1/05/2020	31/05/2020	31	2,03	$ 166.063,15
1/06/2020	30/06/2020	30	2,02	$ 159.914,61
1/07/2020	31/07/2020	31	2,02	$ 165.245,10
			[redacted]	[redacted]
			[redacted]	[redacted]
	[redacted]			
	[redacted]			

LIQUIDACION FACTURA Nº. 518098

Valor Capital $ 9.438.942,50

[redacted]				
[redacted]				
[redacted]				
2/08/2018	31/08/2018	30	2,20	$ 207.656,74
1/09/2018	30/09/2018	30	2,19	$ 206.712,84
1/10/2018	31/10/2018	31	2,17	$ 211.652,55
1/11/2018	30/11/2018	30	2,16	$ 203.881,16
1/12/2018	31/12/2018	31	2,15	$ 209.701,84
1/01/2019	31/01/2019	31	2,13	$ 207.751,12
1/02/2019	28/02/2019	28	2,18	$ 192.051,02
1/03/2019	31/03/2019	31	2,15	$ 209.701,84
1/04/2019	30/04/2019	30	2,14	$ 201.993,37
1/05/2019	31/05/2019	31	2,15	$ 209.701,84
1/06/2019	30/06/2019	30	2,14	$ 201.993,37
1/07/2019	31/07/2019	31	2,14	$ 208.726,48
1/08/2019	31/08/2019	31	2,14	$ 208.726,48
1/09/2019	30/09/2019	30	2,14	$ 201.993,37
1/10/2019	31/10/2019	31	2,12	$ 206.775,77
1/11/2019	30/11/2019	30	2,11	$ 199.161,69
1/12/2019	31/12/2019	31	2,10	$ 204.825,05
1/01/2020	31/01/2020	31	2,09	$ 203.849,69
1/02/2020	29/02/2020	29	2,12	$ 193.435,39
1/03/2020	31/03/2020	31	2,11	$ 205.800,41
1/04/2020	30/04/2020	30	2,08	$ 196.330,00
1/05/2020	31/05/2020	31	2,03	$ 197.997,55
1/06/2020	30/06/2020	30	2,02	$ 190.666,64
1/07/2020	31/07/2020	31	2,02	$ 197.022,19
			[redacted]	
	[redacted]			
	[redacted]			

LIQUIDACION FACTURA Nº. 511214

Valor Capital $5.082.540

[redacted]				
[redacted]				
[redacted]	[redacted]	[redacted]	[redacted]	
2/08/2018	31/08/2018	30	2,20	$ 111.815,88
1/09/2018	30/09/2018	30	2,19	$ 111.307,63
1/10/2018	31/10/2018	31	2,17	$ 113.967,49
1/11/2018	30/11/2018	30	2,16	$ 109.782,86
1/12/2018	31/12/2018	31	2,15	$ 112.917,10
1/01/2019	31/01/2019	31	2,13	$ 111.866,71
1/02/2019	28/02/2019	28	2,18	$ 103.412,75
1/03/2019	31/03/2019	31	2,15	$ 112.917,10
1/04/2019	30/04/2019	30	2,14	$ 108.766,36
1/05/2019	31/05/2019	31	2,15	$ 112.917,10
1/06/2019	30/06/2019	30	2,14	$ 108.766,36
1/07/2019	31/07/2019	31	2,14	$ 112.391,90
1/08/2019	31/08/2019	31	2,14	$ 112.391,90
1/09/2019	30/09/2019	30	2,14	$ 108.766,36
1/10/2019	31/10/2019	31	2,12	$ 111.341,51
1/11/2019	30/11/2019	30	2,11	$ 107.241,59
1/12/2019	31/12/2019	31	2,10	$ 110.291,12
1/01/2020	31/01/2020	31	2,09	$ 109.765,92
1/02/2020	29/02/2020	29	2,12	$ 104.158,19
1/03/2020	31/03/2020	31	2,11	$ 110.816,31
1/04/2020	30/04/2020	30	2,08	$ 105.716,83
1/05/2020	31/05/2020	31	2,03	$ 106.614,75
1/06/2020	30/06/2020	30	2,02	$ 102.667,31
1/07/2020	31/07/2020	31	2,02	$ 106.089,55
1/08/2020	31/08/2020	31	0,00	$ 0,00
			[redacted]	[redacted]
			[redacted]	[redacted]
	[redacted]			
	[redacted]		[redacted]	
	[redacted]		[redacted]	
	[redacted]		[redacted]	
	[redacted]		[redacted]	
	[redacted]		[redacted]	
	[redacted]		[redacted]	

LIQUIDACION FACTURA Nº. 508118

Valor Capital $ 8.971.440.

[redacted]

[redacted]				
[redacted]				
Desde	Hasta	Días	Tasa Mensual	Interés
2/08/2018	31/08/2018	30	2,20	$ 197.371,68
1/09/2018	30/09/2018	30	2,19	$ 196.474,54
1/10/2018	31/10/2018	31	2,17	$ 201.169,59
1/11/2018	30/11/2018	30	2,16	$ 193.783,10
1/12/2018	31/12/2018	31	2,15	$ 199.315,49
1/01/2019	31/01/2019	31	2,13	$ 197.461,39
1/02/2019	28/02/2019	28	2,18	$ 182.538,90
1/03/2019	31/03/2019	31	2,15	$ 199.315,49
1/04/2019	30/04/2019	30	2,14	$ 191.988,82
1/05/2019	31/05/2019	31	2,15	$ 199.315,49
1/06/2019	30/06/2019	30	2,14	$ 191.988,82
1/07/2019	31/07/2019	31	2,14	$ 198.388,44
1/08/2019	31/08/2019	31	2,14	$ 198.388,44
1/09/2019	30/09/2019	30	2,14	$ 191.988,82
1/10/2019	31/10/2019	31	2,12	$ 196.534,35
1/11/2019	30/11/2019	30	2,11	$ 189.297,38
1/12/2019	31/12/2019	31	2,10	$ 194.680,25
1/01/2020	31/01/2020	31	2,09	$ 193.753,20
1/02/2020	29/02/2020	29	2,12	$ 183.854,71
1/03/2020	31/03/2020	31	2,11	$ 195.607,30
1/04/2020	30/04/2020	30	2,08	$ 186.605,95
1/05/2020	31/05/2020	31	2,03	$ 188.190,91
1/06/2020	30/06/2020	30	2,02	$ 181.223,09
1/07/2020	31/07/2020	31	2,02	$ 187.263,86
			[redacted]	[redacted]
			[redacted]	[redacted]
	[redacted]			
	[redacted]			
	[redacted]			
	[redacted]			
	[redacted]			
	[redacted]			
	[redacted]			

SEÑORITA
JUEZ 7ª CIVIL MUNICIPAL ORALIDAD
PRESENTE

Ref.- Hipotecario del Banco Caja Social S.A. contra Fredy A. Suárez Ortega.- Rcdo. 98/2018

Respetuosamente, actualizo la liquidación del crédito al 31 de julio de 2020, en el proceso de la referencia.

Crédito 0132202950719

Capital	$	**4.122.221.00**
Total	**$**	**4.122.221.00**

Crédito 0132207723575

Capital	$	**7.133.613.01**
Total	**$**	**7.133.613.01**

El demandado después de haber sido aprobado el crédito hizo abonos al capital e intereses.

Sírvase correr traslado.

Señorita Juez,

RUTH APARICIO PRIETO
C.C. No. 41.614.145 de Bogotá
T.P. No. 16.433 del C.S. de la J.
ruth.aparic@gmail.com

Gmail JUZGADO SÉPTIMO CIVIL MUNICIPAL CÚCUTA <memorialesj7cm@gmail.com>

RV: RADICACION LIQUIDACION CREDITO-HIPOTECARIO 98/2018

mensaje

Juzgado 07 Civil Municipal - N. De Santander - Cucuta <jcivmcu7@cendoj.ramajudicial.gov.co> 31 de julio de 2020, 12:55
Para: JUZGADO SÉPTIMO CIVIL MUNICIPAL CÚCUTA <memorialesj7cm@gmail.com>

Cordialmente,

Juzgado Séptimo Civil Municipal de Oralidad de Cúcuta
Palacio de Justicia Oficina 314-A
Teléfono. 5753334
Cúcuta - Colombia

Consejo Superior de la Judicatura

Salva un árbol, no imprimas este e-mail si no es indispensable

---

De: RUTH APARICIO <ruth.aparic@gmail.com>
Enviado: viernes, 31 de julio de 2020 10:08 a. m.
Para: Juzgado 07 Civil Municipal - N. De Santander - Cucuta <jcivmcu7@cendoj.ramajudicial.gov.co>
Asunto: RADICACION LIQUIDACION CREDITO-HIPOTECARIO 98/2018

Buenos días, doctora Ana María

En archivo, la liquidación del crédito hipotecario 98/2018

--
RUTH APARICIO PRIETO
C.C. No. 41.614.145 de Bogotá D.C.
T.P. No. 16.433 del C.S. de la J.
Abogada Banco Caja Social S.A.
ruth.aparic@gmail.com

1.- LIQUIDACION CREDITO.doc
26K

LEONARDO
VILLAMIZAR
ABOGADO

Señora:
JUEZ SEPTIMA CIVIL MUNICIPAL DE CUCUTA
E. S. D.

ASUNTO: **SOLICITUD FECHA DE REMATE**
REFERENCIA: **PROCESO EJECUTIVO**
RADICADO: **2017 – 184**
DEMANDANTE: **NANCY BELTRAN TRIANA**
DEMANDADA: **ANA MARIA ARDILA**

EDWIN LEONARDO VILLAMIZAR BUITRAGO, identificado como aparece al pie de mi firma, obrando en calidad de apoderado judicial de la parte demandante, de manera respetuosa me permito solicitar al despacho se sirva fijar fecha y hora para adelantar diligencia de remate del bien inmueble embargado, secuestrado y avaluado dentro del respectivo proceso.

Así mismo me permito presentar al despacho la siguiente liquidación actualizada del crédito:

INTERESES MORATORIOS SOBRE LA FACTURA TJL 4473

DESDE	HASTA	TASA ANUAL	1/2		DIAS	CAPITAL	INTERESES
01/05/19	30/05/19	19,34	9,67	2,42%	30	$ 25.000.000,00	$ 604.375,00
01/06/19	30/06/19	19,30	9,65	2,41%	30	$ 25.000.000,00	$ 603.125,00
01/07/19	30/07/19	19,28	9,64	2,41%	30	$ 25.000.000,00	$ 602.500,00
01/08/19	30/08/19	19,32	9,66	2,42%	30	$ 25.000.000,00	$ 603.750,00
01/09/19	30/09/19	19,32	9,66	2,42%	30	$ 25.000.000,00	$ 603.750,00
01/10/19	30/10/19	19,10	9,55	2,39%	30	$ 25.000.000,00	$ 596.875,00
01/11/19	30/11/19	19,03	9,52	2,38%	30	$ 25.000.000,00	$ 594.687,50
01/12/19	30/12/19	18,91	9,46	2,36%	30	$ 25.000.000,00	$ 590.937,50
01/01/20	30/01/20	18,77	9,39	2,35%	30	$ 25.000.000,00	$ 586.562,50
01/02/20	30/02/20	19,06	9,53	2,38%	30	$ 25.000.000,00	$ 595.625,00
01/03/20	30/03/20	18,95	9,48	2,37%	30	$ 25.000.000,00	$ 592.187,50
01/04/20	30/04/20	18,69	9,35	2,34%	30	$ 25.000.000,00	$ 584.062,50
01/05/20	30/05/20	18,19	9,10	2,27%	30	$ 25.000.000,00	$ 568.437,50
01/06/20	30/06/20	18,12	9,06	2,27%	30	$ 25.000.000,00	$ 566.250,00
01/07/20	30/07/20	18,12	9,06	2,27%	30	$ 25.000.000,00	$ 566.250,00
							$ 8.859.375,00

capital	$	25.000.000,00
intereses del 01-may-2019 a 30-jul-202	$	8.859.375,00
intereses al 30-abril-2019	$	31.040.052,08
TOTAL LIQUIDACION	**$**	**64.899.427,08**

Finalmente manifiesto que desconozco alguna dirección de notificación electrónica de la parte demandada.

Notificaciones electrónicas del suscrito: edwinvillavilla@gmail.com

Atentamente,

EDWIN LEONARDO VILLAMIZAR BUITRAGO
C.C. No. 1.090.433.467 DE CUCUTA
T.P. No. 324.546 DEL C.S. DE LA J.

Celular: 315 352 38 75CORREO ELECTRONICO: edwinvillavilla@gmail.com
Cúcuta - Colombia

Gmail JUZGADO SÉPTIMO CIVIL MUNICIPAL CÚCUTA <memorialesj7cm@gmail.com>

Fwd: Radicado 2017 - 184

1 mensaje

Juzgado 07 Civil Municipal - N. De Santander - Cucuta <jcivmcu7@cendoj.ramajudicial.gov.co> 22 de julio de 2020, 14:02
Para: JUZGADO SÉPTIMO CIVIL MUNICIPAL CÚCUTA <memorialesj7cm@gmail.com>

Obtener Outlook para iOS

De: edwin villamizar <edwinvillavilla@gmail.com>
Enviado: Wednesday, July 22, 2020 11:35:20 AM
Para: Juzgado 07 Civil Municipal - N. De Santander - Cucuta <jcivmcu7@cendoj.ramajudicial.gov.co>
Asunto: Radicado 2017 - 184

buenos días. A continuación adjunto memorial haciendo solicitud dentro del proceso de asunto.
Agradezco su atención.

--
EDWIN LEONARDO VILLAMIZAR BUITRAGO
ABOGADO
3153523875

---

solicitando fecha de remate y allegando liquidacion.pdf
396K

KENNEDY GERSON CARDENAS VELAZCO
ABOGADO

Señor
JUEZ SEPTIMO CIVIL MUNICIPAL DE CUCUTA
E.S.D.

REF: PROCESO EJECUTIVO DE FINANCIERA AMERICA S.A. hoy BANCO COMPARTIR S.A. CONTRA SONIA IDALINA MORALES Y OTROS. RAD. No. 437/2012.

KENNEDY GERSON CARDENAS VELAZCO, mayor de edad, vecino de Cúcuta, identificado con la C.C. No. 5.414.576 expedida en Bochalema, abogado con T.P. No. 44.901 del C.S.J., en mi calidad de apoderado de la parte demandante por medio del presente escrito me permito presentar la **liquidación del crédito:**

DESDE	HASTA	DIAS	CAPITAL	TASA DE INTERES	VR. INTERESES
16/10/2011	30/10/2011	14	$5.684.698	2,42%	$ 64.288
01/11/2011	30/11/2011	30	$5.684.698	2,42%	$ 137.783
01/12/2011	30/12/2011	30	$5.684.698	2,42%	$ 137.783
01/01/2012	30/01/2012	30	$5.684.698	2,49%	$ 141.549
01/02/2012	30/02/2012	30	$5.684.698	2,49%	$ 141.549
01/03/2012	30/03/2012	30	$5.684.698	2,49%	$ 141.549
01/04/2012	30/04/2012	30	$5.684.698	2,57%	$ 145.813
01/05/2012	30/05/2012	30	$5.684.698	2,57%	$ 145.813
01/06/2012	30/06/2012	30	$5.684.698	2,57%	$ 145.813
01/07/2012	30/07/2012	30	$5.684.698	2,61%	$ 148.229
01/08/2012	30/08/2012	30	$5.684.698	2,61%	$ 148.229
01/09/2012	30/09/2012	30	$5.684.698	2,61%	$ 148.229
01/10/2012	30/10/2012	30	$5.684.698	2,61%	$ 148.442
01/11/2012	30/11/2012	30	$5.684.698	2,61%	$ 148.442
01/12/2012	30/12/2012	30	$5.684.698	2,61%	$ 148.442
01/01/2013	30/01/2013	30	$5.684.698	2,59%	$ 147.447
01/02/2013	28/02/2013	28	$5.684.698	2,59%	$ 147.447
01/03/2013	30/03/2013	30	$5.684.698	2,59%	$ 147.447
01/04/2013	30/04/2013	30	$5.684.698	2,60%	$ 148.015
01/05/2013	30/05/2013	30	$5.684.698	2,60%	$ 148.015
01/06/2013	30/06/2013	30	$5.684.698	2,60%	$ 148.015
01/07/2013	30/07/2013	30	$5.684.698	2,54%	$ 144.533
01/08/2013	30/08/2013	30	$5.684.698	2,54%	$ 144.533
01/09/2013	30/09/2013	30	$5.684.698	2,54%	$ 144.533
01/10/2013	30/10/2013	30	$5.684.698	2,48%	$ 141.052
01/11/2013	30/11/2013	30	$5.684.698	2,48%	$ 141.052
01/12/2013	30/12/2013	30	$5.684.698	2,48%	$ 141.052
01/01/2014	30/01/2014	30	$5.684.698	2,46%	$ 139.630
01/02/2014	28/02/2014	28	$5.684.698	2,46%	$ 139.630
01/03/2014	30/03/2014	30	$5.684.698	2,46%	$ 139.630
01/04/2014	30/04/2014	30	$5.684.698	2,45%	$ 139.488
01/05/2014	30/05/2014	30	$5.684.698	2,45%	$ 139.488
01/06/2014	30/06/2014	30	$5.684.698	2,45%	$ 139.488
01/07/2014	30/07/2014	30	$5.684.698	2,42%	$ 137.357
01/08/2014	30/08/2014	30	$5.684.698	2,42%	$ 137.357
01/09/2014	30/09/2014	30	$5.684.698	2,42%	$ 137.357

Avenida 1 No. 14-63 oficina 305 Edificio San Vicente II barrio La Playa Teléfonos 571653 5716463, correo electrónico kegerca@yahoo.com

Gmail JUZGADO SÉPTIMO CIVIL MUNICIPAL CÚCUTA <memorialesj7cm@gmail.com>

Fwd: LIQUIDACION RAD. No. 437/2012

mensaje

Juzgado 07 Civil Municipal - N. De Santander - Cucuta <jcivmcu7@cendoj.ramajudicial.gov.co> 4 de agosto de 2020, 8:06
Para: JUZGADO SÉPTIMO CIVIL MUNICIPAL CÚCUTA <memorialesj7cm@gmail.com>

Obtener Outlook para iOS

De: KENNEDY GERSON CARDENAS VELAZCO <kegerca@yahoo.com>
Enviado: Monday, August 3, 2020 2:04:14 PM
Para: Juzgado 07 Civil Municipal - N. De Santander - Cucuta <jcivmcu7@cendoj.ramajudicial.gov.co>
Asunto: LIQUIDACION RAD. No. 437/2012

Buenos dias:

Señores
JUZGADO SEPTIMO CIVIL MUNICIPAL DE CUCUTA
E.S.D.

REF: PROCESO EJECUTIVO DEL BANCO COMPARTIR S.A. CONTRA SONIA IDALINA MORALES Y OTROS. RAD. No. 437/2012

En mi calidad de apoderado de la parte demandante, me permito anexar memorial aportando la liquidación del crédito

Atentamente,

KENNEDY GERSON CARDENAS VELAZCO
C.C. No. 5.414.576 de Bochalema
T.P. N. 44.901 del c.S. de la J.

ANEXO 3 FOLIOS

FAVOR CONFIRMAR RECIBIDO

LIQUIDACION 437-2012.pdf
1093K

01/10/2014	30/10/2014	30	$5.684.698	2,40%	$ 136.220
01/11/2014	30/11/2014	30	$5.684.698	2,40%	$ 136.220
01/12/2014	30/12/2014	30	$5.684.698	2,40%	$ 136.220
01/01/2015	30/01/2015	30	$5.684.698	2,41%	$ 136.788
01/02/2015	30/02/2015	30	$5.684.698	2,41%	$ 136.788
01/03/2015	30/03/2015	30	$5.684.698	2,41%	$ 136.788
01/04/2015	30/04/2015	30	$5.684.698	2,42%	$ 137.641
01/05/2015	30/05/2015	30	$5.684.698	2,42%	$ 137.641
01/06/2015	30/06/2015	30	$5.684.698	2,42%	$ 137.641
01/07/2015	30/07/2015	30	$5.684.698	2,41%	$ 136.859
01/08/2015	30/08/2015	30	$5.684.698	2,41%	$ 136.859
01/09/2015	30/09/2015	30	$5.684.698	2,67%	$ 136.859
01/10/2015	30/10/2015	30	$5.684.698	2,75%	$ 137.357
01/11/2015	30/11/2015	30	$5.684.698	2,75%	$ 137.357
01/12/2015	30/12/2015	30	$5.684.698	2,75%	$ 137.357
01/01/2016	30/01/2016	30	$5.684.698	2,79%	$ 139.844
01/02/2016	29/02/2016	29	$5.684.698	2,46%	$ 139.844
01/03/2016	30/03/2016	30	$5.684.698	2,46%	$ 139.844
01/04/2016	30/04/2016	30	$5.684.698	2,57%	$ 145.955
01/05/2016	30/05/2016	30	$5.684.698	2,57%	$ 145.955
01/06/2016	30/06/2016	30	$5.684.698	2,57%	$ 145.955
01/07/2016	30/07/2016	30	$5.684.698	2,67%	$ 151.639
01/08/2016	30/08/2016	30	$5.684.698	2,67%	$ 151.639
01/09/2016	30/09/2016	30	$5.684.698	2,67%	$ 151.639
01/10/2016	30/10/2016	30	$5.684.698	2,75%	$ 156.258
01/11/2016	30/11/2016	30	$5.684.698	2,75%	$ 156.258
01/12/2016	30/12/2016	30	$5.684.698	2,75%	$ 156.258
01/01/2017	30/01/2017	30	$5.684.698	2,79%	$ 109.088
01/02/2017	30/02/2017	30	$5.684.698	2,79%	$ 109.088
01/03/2017	30/03/2017	30	$5.684.698	2,79%	$ 109.040
01/04/2017	30/04/2017	30	$5.684.698	2.79%	$ 109.040
01/05/2017	10/05/2017	30	$5.684.698	2.79%	$ 109.040
01/06/2017	30/06/2017	30	$5.684.698	2,79%	$ 107.331
01/07/2017	30/07/2017	30	$5.684.698	2,75%	$ 107.331
01/08/2017	30/08/2017	30	$5.684.698	2,75%	$ 107.331
01/09/2017	30/09/2017	30	$5.684.698	2,75%	$ 103.278
01/10/2017	30/10/2017	30	$5.684.698	2,64%	$ 103.278
01/11/2017	30/11/2017	30	$5.684.698	2,64%	$ 103.278
01/12/2017	30/12/2017	30	$5.684.698	2,64%	$ 109.088
01/01/2018	30/01/2018	30	$5.684.698	2,59%	$ 147,021
01/02/2018	30/02/2018	30	$5.684.698	2,63%	$ 149,294
01/03/2018	30/03/2018	30	$5.684.698	2,59%	$ 146,949
01/04/2018	30/04/2018	30	$5.684.698	2,56%	$ 145,528
01/05/2018	30/05/2018	30	$5.684.698	2,56%	$ 145,244
01/06/2018	30/06/2018	30	$5.684.698	2,54%	$ 144,107
01/07/2018	30/07/2018	30	$5.684.698	2,50%	$ 142,331
01/08/2018	30/08/2018	30	$5.684.698	2.49%	$ 141,691
01/09/2018	30/09/2018	30	$5.684.698	2,48%	$ 140,767
01/10/2018	30/10/2018	30	$5.684.698	2,45%	$ 139,488
01/11/2018	30/11/2018	30	$5.684.698	2,44%	$ 138,493
01/12/2018	30/12/2018	30	$5.684.698	2,43%	$ 137,854

KENNEDY GERSON CARDENAS VELAZCO
ABOGADO

01/01/2019	30/01/2019	30	$5.684.698	2,40%	$ 136,149
01/02/2019	28/02/2019	28	$5.684.698	2,46%	$ 139,986
01/03/2019	30/03/2019	30	$5.684.698	2,42%	$ 137,641
01/04/2019	30/04/2019	30	$5.684.698	2,42%	$ 137,285
01/05/2019	30/05/2019	30	$5.684.698	2,42%	$ 137,428
01/06/2019	30/06/2019	30	$5.684.698	2,41%	$ 137,143
01/07/2019	30/07/2019	30	$5.684.698	2,41%	$ 137,001
01/08/2019	30/08/2019	30	$5.684.698	2,42%	$ 137,285
01/09/2019	30/09/2019	30	$5.684.698	2,42%	$ 137,285
01/10/2019	30/10/2019	30	$5.684.698	2,38%	$ 135,722
01/11/2019	30/11/2019	30	$5.684.698	2,38%	$ 135,225
01/12/2019	30/12/2019	30	$5.684.698	2.36%	$ 134,372
01/01/2020	30/01/2019	30	$5.684.698	2.35%	$ 133,377
01/02/2020	29/02/2020	29	$5.684.698	2.38%	$ 135,473
01/03/2020	30/03/2019	30	$5.684.698	2.37%	$ 134,656
01/04/2020	30/04/2020	30	$5.684.698	2.34%	$ 132,809
01/05/2020	30/05/2020	30	$5.684.698	2.27%	$ 129,256
01/06/2020	30/06/2020	30	$5.684.698	2.27%	$ 128,758
01/07/2020	30/07/2020	30	$5.684.698	2.27%	$ 128,758

Capital	$ 5.684.698
Intereses desde el 16 de octubre 2011 hasta el 30 de Julio de 2019	$ 15.072.408
TOTAL LIQUIDACION	$ 20.757.106

Sírvase correr traslado de la liquidación del crédito.

Cordialmente,

KENNEDY GERSON CARDENAS VELAZCO
C.C. No. 5.414.576 de Bochalema
T.P. No. 44.901 del C.S.J.

Avenida 1 No. 14-63 oficina 305 Edificio San Vicente II barrio La Playa Teléfonos 571653 5716463, correo electrónico kegerca@yahoo.com

Gmail JUZGADO SÉPTIMO CIVIL MUNICIPAL CÚCUTA <memorialesj7cm@gmail.com>

Fwd: PRESENTACION LIQUIDACION DE CREDITO RAD:2018-297

mensaje

Juzgado 07 Civil Municipal - N. De Santander - Cucuta <jcivmcu7@cendoj.ramajudicial.gov.co> 4 de agosto de 2020, 8:02
Para: JUZGADO SÉPTIMO CIVIL MUNICIPAL CÚCUTA <memorialesj7cm@gmail.com>

Obtener Outlook para iOS

De: luisenriquepenaramirez@lepr6199.com <luisenriquepenaramirez@lepr6199.com>
Enviado: Saturday, July 18, 2020 10:06:59 AM
Para: Juzgado 07 Civil Municipal - N. De Santander - Cucuta <jcivmcu7@cendoj.ramajudicial.gov.co>
Asunto: PRESENTACION LIQUIDACION DE CREDITO RAD:2018-297

Señor
JUEZ SEPTIMO CIVIL MUNICIPAL DE CUCUTA
E. S. D

Ref.: Ejecutivo de Bancolombia S.A
Contra: CASETONES & TABLEROS S.AS
Rdo.: 2018-297

Con el debido respeto manifiesto a su señoría que adjunto la liquidación de las obligaciones perseguida dentro del proceso de la referencia, adjunto archivo.

Atentamente,

LUIS ENRIQUE PEÑA RAMIREZ
T.P #21.837
CC. 13.251.321 de Cúcuta

2 adjuntos

CASETONES & TABLEROS SAS--8200087362.pdf
104K

CASETONES & TABLEROS SAS--8200086422.pdf
108K

Bancolombia

Medellin, diciembre 10 de 2019

Producto	Crédito
Pagaré	8200086422

Ciudad

Titular	CASETONES & TABLEROS SAS
Cédula o Nit.	900.309.391
Crédito	8200086422
Mora desde	noviembre 27 de 2017

Tasa máxima Actual	24,97%

Liquidación de la Obligación a nov 27 de 2017	
	Valor en pesos
Capital	30.000.301,00
Int. Corrientes a fecha de demanda	2.365.663,00
Intereses por Mora	0,00
Seguros	0,00
Total demanda	32.365.964,00

Saldo de la obligación a dic 10 de 2019	
	Valor en pesos
Capital	30.000.301,00
Interes Corriente	2.365.663,00
Intereses por Mora	9.679.614,41
Seguros en Demanda	0,00
Total Demanda	42.045.578,41

SSEAC

Bancolombia

CASETONES & TABLEROS SAS

Concepto	Fecha de pago o proyección	T. Int. Remuneratorio y/o T. Int. Mora	Días Liq.	Capital Pesos	Interés remuneratorio Pesos	Interés de mora Pesos	Valor abono a capital pesos	Valor abono a interés remuneratorio pesos	Valor abono a interés de mora pesos	Valor abono a seguro pesos	Total abonado pesos	Saldo capital pesos después del pago	Saldo interés remuneratorio en pesos después del pago	Saldo interés de mora en pesos después del pago	Saldo total en pesos después del pago
Saldo Inicial	nov/27/2017			30.000.301,00	2.365.663,00	0,00						30.000.301,00	2.365.663,00	0,00	32.365.964,00
Saldos para Demanda	nov-27-2017	0,00%	0	30.000.301,00	2.365.663,00	0,00	0,00	0,00	0,00	0,00	0,00	30.000.301,00	2.365.663,00	0,00	32.365.964,00
Cierre de Mes	nov-30-2017	27,33%	3	30.000.301,00	2.365.663,00	59.641,24	0,00	0,00	0,00	0,00	0,00	30.000.301,00	2.365.663,00	59.641,24	32.425.605,24
Cierre de Mes	dic-31-2017	27,12%	31	30.000.301,00	2.365.663,00	677.320,41	0,00	0,00	0,00	0,00	0,00	30.000.301,00	2.365.663,00	677.320,41	33.043.284,41
Cierre de Mes	ene-31-2018	27,03%	31	30.000.301,00	2.365.663,00	1.293.124,82	0,00	0,00	0,00	0,00	0,00	30.000.301,00	2.365.663,00	1.293.124,82	33.659.088,82
Cierre de Mes	feb-28-2018	27,39%	28	30.000.301,00	2.365.663,00	1.855.530,93	0,00	0,00	0,00	0,00	0,00	30.000.301,00	2.365.663,00	1.855.530,93	34.221.494,93
Cierre de Mes	mar-31-2018	27,01%	31	30.000.301,00	2.365.663,00	2.471.022,60	0,00	0,00	0,00	0,00	0,00	30.000.301,00	2.365.663,00	2.471.022,60	34.836.986,60
Cierre de Mes	abr-30-2018	26,78%	30	30.000.301,00	2.365.663,00	3.061.917,55	0,00	0,00	0,00	0,00	0,00	30.000.301,00	2.365.663,00	3.061.917,55	35.427.881,55
Cierre de Mes	may-31-2018	26,74%	31	30.000.301,00	2.365.663,00	3.671.765,75	0,00	0,00	0,00	0,00	0,00	30.000.301,00	2.365.663,00	3.671.765,75	36.037.729,75
Abono	jun-18-2018	26,55%	18	30.000.301,00	2.365.663,00	4.022.201,34	0,00	0,00	46.000,00	0,00	46.000,00	30.000.301,00	2.365.663,00	3.976.201,34	36.342.165,34
Cierre de Mes	jun-30-2018	26,55%	12	30.000.301,00	2.365.663,00	4.209.372,58	0,00	0,00	0,00	0,00	0,00	30.000.301,00	2.365.663,00	4.209.372,58	36.575.336,58
Abono	jul-23-2018	26,27%	23	30.000.301,00	2.365.663,00	4.653.560,19	0,00	0,00	59.000,00	0,00	59.000,00	30.000.301,00	2.365.663,00	4.594.560,19	36.960.524,19
Cierre de Mes	jul-31-2018	26,27%	8	30.000.301,00	2.365.663,00	4.748.320,31	0,00	0,00	0,00	0,00	0,00	30.000.301,00	2.365.663,00	4.748.320,31	37.114.284,31
Cierre de Mes	ago-31-2018	26,16%	31	30.000.301,00	2.365.663,00	5.346.324,90	0,00	0,00	0,00	0,00	0,00	30.000.301,00	2.365.663,00	5.346.324,90	37.712.288,90
Cierre de Mes	sep-30-2018	26,01%	30	30.000.301,00	2.365.663,00	5.921.934,36	0,00	0,00	0,00	0,00	0,00	30.000.301,00	2.365.663,00	5.921.934,36	38.287.898,36
Abono	oct-30-2018	25,81%	30	30.000.301,00	2.365.663,00	6.493.381,83	0,00	0,00	54.205,00	0,00	54.205,00	30.000.301,00	2.365.663,00	6.439.176,83	38.805.140,83
Cierre de Mes	oct-31-2018	25,81%	1	30.000.301,00	2.365.663,00	6.458.051,87	0,00	0,00	0,00	0,00	0,00	30.000.301,00	2.365.663,00	6.458.051,87	38.824.015,87
Abono	nov-22-2018	25,64%	22	30.000.301,00	2.365.663,00	6.873.687,94	0,00	0,00	5.183,27	0,00	5.183,27	30.000.301,00	2.365.663,00	6.868.504,67	39.234.468,67
Cierre de Mes	nov-30-2018	25,64%	8	30.000.301,00	2.365.663,00	7.018.983,79	0,00	0,00	0,00	0,00	0,00	30.000.301,00	2.365.663,00	7.018.983,79	39.384.947,79
Cierre de Mes	dic-31-2018	25,54%	31	30.000.301,00	2.365.663,00	7.604.064,20	0,00	0,00	0,00	0,00	0,00	30.000.301,00	2.365.663,00	7.604.064,20	39.970.028,20
Cierre de Mes	ene-31-2019	25,26%	31	30.000.301,00	2.365.663,00	8.183.355,49	0,00	0,00	0,00	0,00	0,00	30.000.301,00	2.365.663,00	8.183.355,49	40.549.319,49
Cierre de Mes	feb-28-2019	25,88%	28	30.000.301,00	2.365.663,00	8.717.808,62	0,00	0,00	0,00	0,00	0,00	30.000.301,00	2.365.663,00	8.717.808,62	41.083.772,62
Abono	mar-11-2019	25,50%	11	30.000.301,00	2.365.663,00	8.923.900,56	0,00	0,00	##########	0,00	###########	30.000.301,00	2.365.663,00	4.961.700,56	37.327.664,56
Cierre de Mes	mar-31-2019	25,50%	20	30.000.301,00	2.365.663,00	5.337.465,79	0,00	0,00	0,00	0,00	0,00	30.000.301,00	2.365.663,00	5.337.465,79	37.703.429,79
Abono	abr-3-2019	25,44%	3	30.000.301,00	2.365.663,00	5.393.410,64	0,00	0,00	26.500,00	0,00	26.500,00	30.000.301,00	2.365.663,00	5.366.910,64	37.732.874,64
Cierre de Mes	abr-30-2019	25,44%	27	30.000.301,00	2.365.663,00	5.874.186,45	0,00	0,00	0,00	0,00	0,00	30.000.301,00	2.365.663,00	5.874.186,45	38.240.150,45
Cierre de Mes	may-31-2019	25,47%	31	30.000.301,00	2.365.663,00	6.457.822,19	0,00	0,00	0,00	0,00	0,00	30.000.301,00	2.365.663,00	6.457.822,19	38.823.786,19
Abono	jun-26-2019	25,42%	26	30.000.301,00	2.365.663,00	6.945.754,81	0,00	0,00	407.300,00	0,00	407.300,00	30.000.301,00	2.365.663,00	6.538.454,81	38.904.418,81
Cierre de Mes	jun-30-2019	25,42%	4	30.000.301,00	2.365.663,00	6.613.009,95	0,00	0,00	0,00	0,00	0,00	30.000.301,00	2.365.663,00	6.613.009,95	38.978.973,95
Cierre de Mes	jul-31-2019	26,27%	31	30.000.301,00	2.365.663,00	7.213.234,27	0,00	0,00	0,00	0,00	0,00	30.000.301,00	2.365.663,00	7.213.234,27	39.579.198,27
Cierre de Mes	ago-31-2019	25,44%	31	30.000.301,00	2.365.663,00	7.796.388,07	0,00	0,00	0,00	0,00	0,00	30.000.301,00	2.365.663,00	7.796.388,07	40.162.352,07
Cierre de Mes	sep-30-2019	25,44%	30	30.000.301,00	2.365.663,00	8.360.554,70	0,00	0,00	0,00	0,00	0,00	30.000.301,00	2.365.663,00	8.360.554,70	40.726.518,70
Cierre de Mes	oct-31-2019	25,19%	31	30.000.301,00	2.365.663,00	8.938.394,34	0,00	0,00	0,00	0,00	0,00	30.000.301,00	2.365.663,00	8.938.394,34	41.304.358,34
Cierre de Mes	nov-30-2019	25,11%	30	30.000.301,00	2.365.663,00	9.495.859,46	0,00	0,00	0,00	0,00	0,00	30.000.301,00	2.365.663,00	9.495.859,46	41.861.823,46
Saldos para Demanda	dic-10-2019	24,97%	10	30.000.301,00	2.365.663,00	9.679.614,41	0,00	0,00	0,00	0,00	0,00	30.000.301,00	2.365.663,00	9.679.614,41	42.046.578,41

Bancolombia

Medellin, diciembre 10 de 2019

Producto	**Crédito**
Pagaré	**8200087362**

Ciudad

Titular	CASETONES & TABLEROS SAS
Cédula o Nit.	900.309.391
Crédito	8200087362
Mora desde	diciembre 22 de 2017

Tasa máxima Actual	24,97%

Liquidación de la Obligación a dic 22 de 2017	
	Valor en pesos
Capital	13.333.328,00
Int. Corrientes a fecha de demanda	1.347.089,00
Intereses por Mora	0,00
Seguros	0,00
Total demanda	14.680.417,00

Saldo de la obligación a dic 10 de 2019	
	Valor en pesos
Capital	13.333.328,00
Interes Corriente	1.347.089,00
Intereses por Mora	4.776.885,29
Seguros en Demanda	0,00
Total Demanda	19.457.302,29

SSEAC

Bancolombia

CASETONES & TABLEROS SAS

Concepto	Fecha de pago o proyección	T. Int. Remuneratorio y/o T. Int. Mora	Días Liq.	Capital Pesos	Interés remuneratorio Pesos	Interés de mora Pesos	Valor abono a capital pesos	Valor abono a interés remuneratorio pesos	Valor abono a interés de mora pesos	Valor abono a seguro pesos	Total abonado pesos	Saldo capital pesos después del pago	Saldo interés remuneratorio en pesos después del pago	Saldo interés de mora en pesos después del pago	Saldo total en pesos después del pago
Saldo Inicial	dic/22/2017			13.333.328,00	1.347.089,00	0,00						13.333.328,00	1.347.089,00	0,00	14.680.417,00
Saldos para Demanda	dic-22-2017	0,00%	0	13.333.328,00	1.347.089,00	0,00	0,00	0,00	0,00	0,00	0,00	13.333.328,00	1.347.089,00	0,00	14.680.417,00
Cierre de Mes	dic-31-2017	27,12%	9	13.333.328,00	1.347.089,00	79.124,17	0,00	0,00	0,00	0,00	0,00	13.333.328,00	1.347.089,00	79.124,17	14.759.541,17
Cierre de Mes	ene-31-2018	27,03%	31	13.333.328,00	1.347.089,00	352.812,17	0,00	0,00	0,00	0,00	0,00	13.333.328,00	1.347.089,00	352.812,17	15.033.229,17
Cierre de Mes	feb-28-2018	27,39%	28	13.333.328,00	1.347.089,00	602.767,83	0,00	0,00	0,00	0,00	0,00	13.333.328,00	1.347.089,00	602.767,83	15.283.184,83
Cierre de Mes	mar-31-2018	27,01%	31	13.333.328,00	1.347.089,00	876.316,83	0,00	0,00	0,00	0,00	0,00	13.333.328,00	1.347.089,00	876.316,83	15.556.733,83
Cierre de Mes	abr-30-2018	26,78%	30	13.333.328,00	1.347.089,00	1.138.934,07	0,00	0,00	0,00	0,00	0,00	13.333.328,00	1.347.089,00	1.138.934,07	15.819.351,07
Cierre de Mes	may-31-2018	26,74%	31	13.333.328,00	1.347.089,00	1.409.974,88	0,00	0,00	0,00	0,00	0,00	13.333.328,00	1.347.089,00	1.409.974,88	16.090.391,88
Cierre de Mes	jun-30-2018	26,55%	30	13.333.328,00	1.347.089,00	1.670.563,51	0,00	0,00	0,00	0,00	0,00	13.333.328,00	1.347.089,00	1.670.563,51	16.350.980,51
Cierre de Mes	jul-31-2018	26,27%	31	13.333.328,00	1.347.089,00	1.937.327,09	0,00	0,00	0,00	0,00	0,00	13.333.328,00	1.347.089,00	1.937.327,09	16.617.744,09
Cierre de Mes	ago-31-2018	26,16%	31	13.333.328,00	1.347.089,00	2.203.104,13	0,00	0,00	0,00	0,00	0,00	13.333.328,00	1.347.089,00	2.203.104,13	16.883.521,13
Cierre de Mes	sep-30-2018	26,01%	30	13.333.328,00	1.347.089,00	2.458.927,89	0,00	0,00	0,00	0,00	0,00	13.333.328,00	1.347.089,00	2.458.927,89	17.139.344,89
Abono	oct-22-2018	25,81%	22	13.333.328,00	1.347.089,00	2.644.706,24	0,00	0,00	3.902,00	0,00	3.902,00	13.333.328,00	1.347.089,00	2.640.804,24	17.321.221,24
Cierre de Mes	oct-31-2018	25,81%	9	13.333.328,00	1.347.089,00	2.716.493,89	0,00	0,00	0,00	0,00	0,00	13.333.328,00	1.347.089,00	2.716.493,89	17.396.910,89
Abono	nov-22-2018	25,64%	22	13.333.328,00	1.347.089,00	2.901.219,11	0,00	0,00	5.183,27	0,00	5.183,27	13.333.328,00	1.347.089,00	2.896.035,84	17.576.452,84
Abono	nov-23-2018	25,64%	1	13.333.328,00	1.347.089,00	2.904.377,41	0,00	0,00	738.202,59	0,00	738.202,59	13.333.328,00	1.347.089,00	2.166.174,82	16.846.591,82
Cierre de Mes	nov-30-2018	25,64%	7	13.333.328,00	1.347.089,00	2.224.675,56	0,00	0,00	0,00	0,00	0,00	13.333.328,00	1.347.089,00	2.224.675,56	16.905.092,56
Cierre de Mes	dic-31-2018	25,54%	31	13.333.328,00	1.347.089,00	2.484.708,58	0,00	0,00	0,00	0,00	0,00	13.333.328,00	1.347.089,00	2.484.708,58	17.165.125,58
Cierre de Mes	ene-31-2019	25,26%	31	13.333.328,00	1.347.089,00	2.742.168,69	0,00	0,00	0,00	0,00	0,00	13.333.328,00	1.347.089,00	2.742.168,69	17.422.585,69
Cierre de Mes	feb-28-2019	25,88%	28	13.333.328,00	1.347.089,00	2.979.700,94	0,00	0,00	0,00	0,00	0,00	13.333.328,00	1.347.089,00	2.979.700,94	17.660.117,94
Cierre de Mes	mar-31-2019	25,50%	31	13.333.328,00	1.347.089,00	3.239.448,70	0,00	0,00	0,00	0,00	0,00	13.333.328,00	1.347.089,00	3.239.448,70	17.919.865,70
Cierre de Mes	abr-30-2019	25,44%	30	13.333.328,00	1.347.089,00	3.490.186,80	0,00	0,00	0,00	0,00	0,00	13.333.328,00	1.347.089,00	3.490.186,80	18.170.603,80
Abono	may-27-2019	25,47%	27	13.333.328,00	1.347.089,00	3.715.826,46	0,00	0,00	279.250,00	0,00	279.250,00	13.333.328,00	1.347.089,00	3.436.576,46	18.116.993,46
Cierre de Mes	may-31-2019	25,47%	4	13.333.328,00	1.347.089,00	3.469.766,09	0,00	0,00	0,00	0,00	0,00	13.333.328,00	1.347.089,00	3.469.766,09	18.150.183,09
Abono	jun-15-2019	25,42%	15	13.333.328,00	1.347.089,00	3.594.448,56	0,00	0,00	305.166,84	0,00	305.166,84	13.333.328,00	1.347.089,00	3.289.281,72	17.969.698,72
Cierre de Mes	jun-30-2019	25,42%	15	13.333.328,00	1.347.089,00	3.413.964,19	0,00	0,00	0,00	0,00	0,00	13.333.328,00	1.347.089,00	3.413.964,19	18.094.381,19
Cierre de Mes	jul-31-2019	26,27%	31	13.333.328,00	1.347.089,00	3.680.727,78	0,00	0,00	0,00	0,00	0,00	13.333.328,00	1.347.089,00	3.680.727,78	18.361.144,78
Cierre de Mes	ago-31-2019	25,44%	31	13.333.328,00	1.347.089,00	3.939.904,54	0,00	0,00	0,00	0,00	0,00	13.333.328,00	1.347.089,00	3.939.904,54	18.620.321,54
Cierre de Mes	sep-30-2019	25,44%	30	13.333.328,00	1.347.089,00	4.190.642,65	0,00	0,00	0,00	0,00	0,00	13.333.328,00	1.347.089,00	4.190.642,65	18.871.059,65
Cierre de Mes	oct-31-2019	25,19%	31	13.333.328,00	1.347.089,00	4.447.457,59	0,00	0,00	0,00	0,00	0,00	13.333.328,00	1.347.089,00	4.447.457,59	19.127.874,59
Cierre de Mes	nov-30-2019	25,11%	30	13.333.328,00	1.347.089,00	4.695.217,28	0,00	0,00	0,00	0,00	0,00	13.333.328,00	1.347.089,00	4.695.217,28	19.375.634,28
Saldos para Demanda	dic-10-2019	24,97%	10	13.333.328,00	1.347.089,00	4.776.885,29	0,00	0,00	0,00	0,00	0,00	13.333.328,00	1.347.089,00	4.776.885,29	19.457.302,29

PEDRO JOSE CARDENAS TORRES
ABOGADO.

Señor
JUEZ SEPTIMO CIVIL MUNICIPAL
E. S. D.

2/01/2020

REF:	**EJECUTIVO**
RDA:	**2018 – 00040**
DTE:	**FINANCIERA COMULTRASAN.**
DDO:	**LEIDA KARINA ORTEGA RAMIREZ**

Obrando como apoderado de la parte demandante en el referido proceso, allego actualización de liquidación de crédito, conforme al mandamiento de pago.

DESDE	HASTA	DÍAS	CAPITAL	TASA DE INTERES MENSUAL	VALOR INTERES
01/06/2018	30/06/2018	30	$17.559.112	2,53	$444.246
01/07/2018	31/07/2018	30	$17.559.112	2,5	$438.978
01/08/2018	31/08/2018	30	$17.559.112	2,45	$430.198
01/09/2018	30/09/2018	30	$17.559.112	2,47	$433.710
01/10/2018	31/10/2018	30	$17.559.112	2,45	$430.198
01/11/2018	30/11/2018	30	$17.559.112	2,43	$426.686
01/12/2018	30/12/2018	30	$17.559.112	2,42	$424.931
01/01/2019	30/01/2019	30	$17.559.112	2,39	$419.663
01/02/2019	28/02/2019	30	$17.559.112	2,46	$431.954
01/03/2019	30/01/2019	30	$17.559.112	2,42	$424.931
01/04/2019	30/03/2019	30	$17.559.112	2,41	$423.175
01/05/2019	31/05/2019	30	$17.559.112	2,41	$423.175
01/06/2019	30/06/2019	30	$17.559.112	2,41	$423.175
01/07/2019	31/07/2019	30	$17.559.112	2,41	$423.175
01/08/2019	31/08/2019	30	$17.559.112	2,41	$423.175
01/09/2019	30/09/2019	30	$17.559.112	2,41	$423.175
01/10/2019	30/10/2019	30	$17.559.112	2,38	$417.907
01/11/2019	30/11/2019	30	$17.559.112	2,38	$417.907
01/12/2019	30/12/2019	30	$17.559.112	2,36	$414.395
01/01/2020/	30/01/2020	30	$17.559.112	2,34	$410.883
01/02/2020	30/02/2020	30	$17.559.112	2,38	$417.907
				TOTAL	$8.923.541

CAPITAL	$17.559.112
INTERESE MORA	$8.923.541
INTERES MORA HASTA MAY 30/2018	$4.595.219

AVENIDA 4 N°. 11-25 Local 103 CENTRO TEL. 5731204 - CEL 310 252 29 02
CORREO. JURIDICORECAVEYBIENES@HOTMAIL.COM

TOTAL	$31.077.872

Atentamente,

PEDRO JOSE CARDENAS TORRES
T.P. No. 101.526 del C.S.J.0
C.C. No. 13.474.945 de Cúcuta.

ELIANA PATRICIA ALVARADO LOPEZ
Abogada – Universidad Libre de Colombia

2/01/20

Señores.
JUZGADO SEPTIMO CIVIL MUNICIPAL DE CÙCUTA.
E. S. D.

REF: PROCESO EJECUTIVO SINGULAR
RAD: 54-001-40-03-007-2019-00003-00
DTE: YERALDIN AMPARO PABON GOMEZ
DDO: FRANCISCO ANTONIO GOMEZ DUARTE.

Dando alcance, al auto adiado a los veinticinco (25) días del mes de enero de dos mil diecinueve (2019); respetuosamente me permito allegar liquidación de la obligación que a la fecha se encuentra pendiente de pago, conforme lo dispone el artículo 446 de la Ley 1564 de 2012 (C.G.P.), y 111 de la Ley 510 de 1999.

LETRA No. 015: $ 2.000.000,00						
RESOLUCION #	**PERIODO**	**IBC - EFECTIVO ANUAL**	**OPERACIÓN ARITMETICA**	**1/2 VECES**	**INTERES DE MORA MENSUAL**	**$ INTERES DE MORA**
1298	oct-17	21.15%	21,15/2 = 10,57	31,72/12	2.64%	$52,800.00
1447	nov-17	20.96%	20,96/2 = 10,48	31,44/12	2.62%	$52,400.00
1619	dic-17	20.77%	20,77/2 = 10,38	31,15/12	2.59%	$51,800.00
1890	ene-18	20.69%	20,69/2=10,34	31,03/12	2.58%	$51,600.00
0131	feb-18	21.01%	21,01/2=10,50	31,51/12	2.62%	$52,400.00
0259	mar-18	20.68%	20,68/2=10,34	31,02/12	2.58%	$51,600.00
0398	abr-18	20.48%	20,48/2=10,24	30,72/12	2.56%	$51,200.00
0527	may-18	20.44%	20,44/2=10,22	30,66/12	2.55%	$51,000.00
0687	jun-18	20.28%	20,28/2=10,14	30,42/12	2.53%	$50,600.00
0820	jul-18	20.03%	20,03/2=10,01	30,04/12	2.50%	$50,000.00
0954	ag-18	19.94%	19,94/2=9,97	29,91/12	2.49%	$49,800.00
1112	sep-18	19.81%	19,81/2=9,90	29,71/12	2.47%	$49,400.00
1294	oct-18	19.63%	19,63/2=9,81	29,44/12	2.45%	$ 49,000.00
1521	nov-18	19.49%	19,49/2 = 9,75	29,24/12	2.44%	$48,800.00
1708	dic-18	19.40%	19,40/2=9,7	29,1/12	2.43%	$48,600.00
1872	ene-19	19.16%	19,16/2=9,58	28,74/12	2.40%	$48,000.00
0111	feb-19	19.70%	19,70/2=9,85	29,55/12	2.46%	$49,200.00
0263	mar-19	19.37%	19,37/2=9,69	29,06/12	2.42%	$48,400.00

0389	abr-19	19.32%	19,32/2=9,66	28,98/12	2.42%	$48,400.00
0574	may-19	19.34%	19,34/2=9,67	29,01/12	2.42%	$48,400.00
0697	jun-19	19.30%	19,30/2=9,65	28,95/12	2.41%	$48,200.00
0829	jul-19	19.28%	19,28/2=9,64	28,92/12	2.41%	$48,200.00
1018	ago-19	19.32%	19,32/2=9,66	28,98/12	2.41%	$48,200.00
1145	sep-19	19.32%	19,32/2=9,66	28,98/12	2.41%	$48,200.00
1293	oct-19	19.10%	19,10/2=9,55	28,65/12	2.38%	$47,600.00
1474	nov-19	19.03%	19,03/2=9,51	28,54/12	2.37%	$47,400.00
1603	dic-19	18.91%	18,91/2=9,45	28,36/12	2.36%	$47,200.00
1768	ene-20	18.77%	18,77/2=9,38	28,15/12	2.34%	$46,800.00
94	feb-20	19.06%	19,06/2=9,53	28,59/12	2.38%	$47,600.00
205	mar-20	18.95%	18,95/2=9,47	28,42/12	2.36%	$47,200.00
					TOTAL	**$1,480,000.00**

LETRA No. LC-2119924369: $ 2.900.000,00						
RESOLUCION #	**PERIODO**	**IBC - EFECTIVO ANUAL**	**OPERACIÓN ARITMETICA**	**1/2 VECES**	**INTERES DE MORA MENSUAL**	**$ INTERES DE MORA**
1298	oct-17	21.15%	21,15/2=10,57	31,72/12	2.64%	$ 76,560.00
1447	nov-17	20.96%	20,96/2 = 10,48	31,44/12	2.62%	$ 75,980.00
1619	dic-17	20.77%	20,77/2 = 10,38	31,15/12	2.59%	$ 75,110.00
1890	ene-18	20.69%	20,69/2=10,34	31,03/12	2.58%	$ 74,820.00
0131	feb-18	21.01%	21,01/2=10,50	31,51/12	2.62%	$ 75,980.00
0259	mar-18	20.68%	20,68/2=10,34	31,02/12	2.58%	$ 74,820.00
0398	abr-18	20.48%	20,48/2=10,24	30,72/12	2.56%	$ 74,240.00
0527	may-18	20.44%	20,44/2=10,22	30,66/12	2.55%	$ 73,950.00
0687	jun-18	20.28%	20,28/2=10,14	30,42/12	2.53%	$ 73,370.00
0820	jul-18	20.03%	20,03/2=10,01	30,04/12	2.50%	$ 72,500.00
0954	ag-18	19.94%	19,94/2=9,97	29,91/12	2.49%	$ 72,210.00
1112	sep-18	19.81%	19,81/2=9,90	29,71/12	2.47%	$ 71,630.00
1294	oct-18	19.63%	19,63/2=9,81	29,44/12	2.45%	$ 71,050.00
1521	nov-18	19.49%	19,49/2 = 9,75	29,24/12	2.44%	$ 70,760.00
1708	dic-18	19.40%	19,40/2=9,7	29,1/12	2.43%	$ 70,470.00
1872	ene-19	19.16%	19,16/2=9,58	28,74/12	2.40%	$ 69,600.00
0954	ago-18	19.94%	19,94/2 = 9,97	29,91/12	2.45%	$ 71,050.00

ELIANA PATRICIA ALVARADO LOPEZ
Abogada – Universidad Libre de Colombia

1112	sep-18	19.81%	19,81/2 = 9,91	29,72/12	2.48%	$ 71,920.00
1294	oct-18	19.63%	19,63/2 = 9,82	29,45/12	2.45%	$ 71,050.00
1521	nov-18	19.49%	19,49/2 = 9,75	29,24/12	2.44%	$ 70,760.00
1708	dic-18	19.40%	19,40/2=9,7	29,1/12	2.43%	$ 70,470.00
1872	ene-19	19.16%	19,16/2=9,58	28,74/12	2.40%	$ 69,600.00
0111	feb-19	19.70%	19,70/2=9,85	29,55/12	2.46%	$ 71,340.00
0263	mar-19	19.37%	19,37/2=9,69	29,06/12	2.42%	$ 70,180.00
0389	abr-19	19.32%	19,32/2=9,66	28,98/12	2.42%	$ 70,180.00
0574	may-19	19.34%	19,34/2=9,67	29,01/12	2.42%	$ 70,180.00
0697	jun-19	19.30%	19,30/2=9,65	28,95/12	2.41%	$ 69,890.00
0829	jul-19	19.28%	19,28/2=9,64	28,92/12	2.41%	$ 69,890.00
1018	ago-19	19.32%	19,32/2=9,66	28,98/12	2.41%	$ 69,890.00
1145	sep-19	19.32%	19,32/2=9,66	28,98/12	2.41%	$ 69,890.00
1293	oct-19	19.10%	19,10/2=9,55	28,65/12	2.38%	$ 69,020.00
1474	nov-19	19.03%	19,03/2=9,51	28,54/12	2.37%	$ 68,730.00
1603	dic-19	18.91%	18,91/2=9,45	28,36/12	2.36%	$ 68,440.00
1768	ene-20	18.77%	18,77/2=9,38	28,15/12	2.34%	$ 67,860.00
94	feb-20	19.06%	19,06/2=9,53	28,59/12	2.38%	$ 69,020.00
205	mar-20	18.95%	18,95/2=9,47	28,42/12	2.36%	$ 68,440.00
					TOTAL	**$2,570,850.00**

Como se colige de la anterior información, me permito señalar que la liquidación total del crédito equivale a la suma de **OCHO MILLONES NOVECIENTOS CINCUENTA MIL OCHOCIENTOS CINCUENTA PESOS M/CTE ($ 8, 950,850.00).**

De esta manera estoy dando cumplimiento a lo ordenado en la precitada providencia, sírvase señor Juez obrar de conformidad.

Atentamente,

ELIANA PATRICIA ALVARADO LOPEZ
C.C. # 1.090.389.397 de Cúcuta
T.P. # 216270 del C.S. de la J

Calle 12 No.4-47 Centro Comercial Internacional Loc – 31 Telefono 5891028
Cúcuta

OMAR RAUL CARDENAS CORZO
ABOGADO

12 MAR. 2020
3:37 PM

Señor (a)
JUEZ SEPTIMO CIVIL MUNICIPAL DE ORALIDAD CUCUTA (N. de S.)
E. S. D.

Referencia : Proceso Ejecutivo Hipotecario.
Radicado : N° 54-001-40-03-007-2019-00390-00.

OMAR RAUL CARDENAS CORZO, mayor, identificado como aparece al pie de mi correspondiente firma, por medio del presente escrito, en mi condición de apoderado judicial del demandante **JORGE ENRIQUE TORRES RODRIGUEZ,** muy respetuosamente me permito presentar la liquidación actualizada del crédito dentro del proceso de la referencia, así:

Capital: **$ 40.000.000,oo**

Intereses de plazo
Del 05 de Febrero de 2.019 a 25 de Abril de 2.019 **$ 1.944.000,oo**

Intereses de mora (tabla anexa):
Del 26 de abril de 2.019 a 12 de Marzo de 2.020 **$ 10.090.265,oo**

Total crédito a fecha 12 de Marzo de 2.020:

CINCUENTA Y DOS MILLONES TREINTA Y CUATRO MIL DOSCIENTOS SESENTA Y CINCO PESOS M/L. **$ 52.034.265,oo**

De esta forma, dejo a su consideración la anterior liquidación del crédito, para los efectos y trámites pertinentes.

Con mi acostumbrado respeto,

OMAR RAUL CARDENAS CORZO
C.C. No. 13.256.296 de Cúcuta
T. P. No. 79.218 del C. S. De la Judicatura

OMAR RAUL CARDENAS CORZO
ABOGADO

ANEXO

Referencia : Proceso Ejecutivo Hipotecario.
Radicado : N° 54-001-40-03-007-2019-00390-00.

INTERESES DE MORA DEL 26 DE ABRIL DE 2.019 A 12 DE MARZO DE 2.020

26-04-19 a 30-04-19	---------$	40.000.000,oo x 2.41% =	$ 160.666,oo
01-05-19 a 31-05-19	--------- $	40.000.000,oo x 2.41% =	$ 964.000,oo
01-06-19 a 30-06-19	--------- $	40.000.000,oo x 2.41% =	$ 964.000,oo
01-07-19 a 31-07-19	--------- $	40.000.000,oo x 2.41% =	$ 964.000,oo
01-08-19 a 31-08-19	--------- $	40.000.000,oo x 2.41% =	$ 964.000,oo
01-09-19 a 30-08-19	--------- $	40.000.000,oo x 2.41% =	$ 964.000,oo
01-10-19 a 31-10-19	--------- $	40.000.000,oo x 2.38% =	$ 952.000,oo
01-11-19 a 30-11-19	--------- $	40.000.000,oo x 2.37% =	$ 948.000,oo
01-12-19 a 31-12-19	--------- $	40.000.000,oo x 2.36% =	$ 944.000,oo
01-01-20 a 31-01-20	--------- $	40.000.000,oo x 2.34% =	$ 936.000,oo
01-02-20 a 29-02-20	--------- $	40.000.000,oo x 2.38% =	$ 952.000,oo
01-03-20 a 12-03-20	--------- $	40.000.000,oo x 2.36% =	$ 377.599,oo

TOTAL ..... $ 10.090.265,oo

MARGGEL GONZALEZ
ABOGADA

Doctora
ANA MARIA SEGURA IBARRA
Juez Séptimo Civil Municipal de Cúcuta
E. S. D

13 MAR. 2020

Sandra

Ref. Proceso Ejecutivo Singular
Asunto: Actualización Liquidación de Crédito
Rad: 248/2019
Demandante: JOSE FERNANDO MONTEJO GUERRERO.
Demandado: LEONARDO ALFONSO QUIROGA PINZON

Cordial Saludo,

Como apoderada judicial de la parte demandante, mediante el presente escrito me permito allegar la actualización de la liquidación de crédito hasta el 30 de marzo del 2.020, conforme al mandamiento de pago de fecha 22 de abril del 2.019; para que previo traslado a la contraparte, se disponga su respectiva aprobación.

RESUMEN LIQUIDACION DE CREDITO HASTA EL 30 DE JULIO DEL 2.019

Capital---------- $**5.000.000,oo**
Intereses moratorios desde el 03 de Julio del 2.018 al 30 de Julio del 2.019---------- **$1.578.166,oo**
Intereses corrientes desde el 03 de Diciembre del 2.017 al 02 de Julio del 2.018---------- $**598.766,oo**

TOTAL OBLIGACION HASTA EL 30 DE JULIO DEL 2.019----------
---------- $7.176.932,oo

Calle 10 #0e-132 Centro - Cúcuta of. 106 Edificio González.
3163257970
mafagoes@hotmail.com

MARGGEL GONZALEZ
ABOGADA

LIQUIDACION INTERESES MORATORIOS DESDE EL 01 DE AGOSTO DEL 2019 HASTA EL 30 DE MARZO DEL 2020.

DESDE	HASTA	TASA	PORCENTAJE MENSUAL	DIAS	CAPITAL	INTERESES
01/08/19	30/08/19	19,32	2,42%	30	5.000.000,00	121.000
01/09/19	30/09/19	19,32	2,42%	30	5.000.000,00	121.000
01/10/19	30/10/19	19,10	2,39%	30	5.000.000,00	119.500
01/11/19	30/11/19	19,03	2,38%	30	5.000.000,00	119.000
01/12/19	30/12/19	18,91	2,36%	30	5.000.000,00	118.000
01/01/20	30/01/20	18,77	2,34%	30	5.000.000,00	117.000
01/02/20	30/02/20	19,06	2,38%	30	5.000.000,00	119.000
01/03/20	30/03/20	18,95	2,37%	30	5.000.000,00	118.500
				TOTAL		$953.000

Capital---------- $**5.000.000,oo**

Intereses corrientes desde el 03 de Diciembre del 2.017 al 02 de Julio del 2.018---------- $**598.766,oo**

Intereses moratorios desde el 03 de Julio del 2.018 al 30 de Julio del 2.019---------- **$1.578.166,oo**

Intereses moratorios desde el 01 de agosto del 2.019 al 30 de marzo del 2.020---------- $953.000,oo

**TOTAL OBLIGACION HASTA EL 30 DE MARZO DEL 2.020----------
---------- $8.129.932,oo**

Sin otro particular,

MARGGEL FARELLYZ GONZALEZ ESPINEL
CC. 1.090.462.122 de Cúcuta.
TP. 265.054 del Consejo Superior de la Judicatura

Calle 10 #0e-132 Centro - Cúcuta of. 106 Edificio González.
3163257970
mafagoes@hotmail.com

Señor(a)
JUZGADO 7 CIVIL MUNICIPAL DE CUCUTA, NORTE DE SANTANDER
E. S. D.

PROCESO : EJECUTIVO
DEMANDANTE : BANCOLOMBIA S.A
DEMANDADO : HECTOR ALFONSO GUTIERREZ RAMIREZ
RADICADO : 2018-0617-00

ASUNTO : APORTO LIQUIDACION DE CRÉDITO.

JAIRO ALONSO TOBARIA ESPITIA, mayor de edad, domiciliado y residente en Bogotá D.C, identificado tal y como aparece en mi firma, endosatario en procuración de la parte demandante, por medio del presente escrito me permito aportar **LIQUIDACION DEL CREDITO**, conforme lo establecido por el artículo 446 del Código General del Proceso, reflejada en 2 folios.

No siendo otro el motivo del presente me suscribo del usted agradeciendo la atención prestada.

Del señor Juez,

JAIRO ALONSO TOBARIA ESPITIA
C.C. No. 80.779.562 de Bogotá D.C.
T.P. No. 284.169 del Consejo Superior de la Judicatura.

Gmail JUZGADO SÉPTIMO CIVIL MUNICIPAL CÚCUTA <memorialesj7cm@gmail.com>

RV: APORTO LIQUIDACION DEL CREDITO DEMANDANTE : BANCOLOMBIA S.A DEMANDADO; _HECTOR GUTIERREZ RAMIREZ_17526944

Juzgado 07 Civil Municipal - N. De Santander - Cucuta <jcivmcu7@cendoj.ramajudicial.gov.co> 15 de julio de 2020, 7:27
Para: "memorialesj7cm@gmail.com" <memorialesj7cm@gmail.com>

Cordialmente,

Juzgado Séptimo Civil Municipal de Oralidad de Cúcuta
Palacio de Justicia Oficina 314-A
Teléfono. 5753334
Cúcuta - Colombia

Consejo Superior de la Judicatura

Salva un árbol, no imprimas este e-mail si no es indispensable

---

De: notificacionesprometeo@aecsa.co <notificacionesprometeo@aecsa.co>
Enviado: martes, 14 de julio de 2020 5:22 p. m.
Para: Juzgado 07 Civil Municipal - N. De Santander - Cucuta <jcivmcu7@cendoj.ramajudicial.gov.co>
Asunto: APORTO LIQUIDACION DEL CREDITO DEMANDANTE : BANCOLOMBIA S.A DEMANDADO; _HECTOR GUTIERREZ RAMIREZ_17526944

Cordial Saludo

Dr. Juez 7 Civil Municipal de Cúcuta, Norte de Santander

DEMANDANTE: Bancolombia S.A
DEMANDADO: Héctor Alfonso Gutiérrez Ramírez
RADICADO:2018- 617
PROCESO: Ejecutivo

JAIRO ALONSO TOBARIA ESPITIA, mayor de edad, domiciliado en la ciudad de Bogotá D.C., abogado en ejercicio identificado como aparece al pie de mi firma, actuando en calidad de apoderado de la parte demandante, acudo al Despacho respetuosamente con el fin allegar la presente solicitud.

1. Liquidación del Crédito (adjunta)

Fundamento la petición anterior en lo dispuesto en el artículo 2 del Decreto Legislativo número 806 de 2020 que reza lo siguiente;

> *"Se utilizaran los medios tecnológicos para todas las actuaciones, audiencias, y diligencias, se permitirá a los sujetos procesales actuar en los procesos o*

Bancolombia

Medellin, julio 10 de 2020

Producto	**Crédito**
Pagaré	**12259401**

Ciudad

Titular	GUTIERREZ RAMIREZ HECTOR ALONSO
Cédula o Nit.	17526944
Crédito	12259401
Mora desde	marzo 16 de 2018

Tasa máxima Actual	24,04%

Liquidación de la Obligación a jun 25 de 2018	
	Valor en pesos
Capital	14.911.303,87
Int. Corrientes a fecha de demanda	1.077.507,69
Intereses por Mora	0,00
Seguros	0,00
Total demanda	15.988.811,56

Saldo de la obligación a jul 10 de 2020	
	Valor en pesos
Capital	6.273.318,43
Interes Corriente	0,00
Intereses por Mora	2.016.474,11
Seguros en Demanda	0,00
Total Demanda	8.289.792,54

CINDY VANESA BERMUDEZ MORALES
Centro Preparación de Demandas

Bancolombia

GUTIERREZ RAMIREZ HECTOR ALONSO

Concepto	Fecha de pago o proyección	T. Int. Remuneratorio y/o T. Int. Mora	Días Liq.	Capital Pesos	Interés remuneratorio Pesos	Interés de mora Pesos	Valor abono a capital pesos	Valor abono a interés remuneratorio pesos	Valor abono a interés de mora pesos	Valor abono a seguro pesos	Total abonado pesos	Saldo capital pesos después del pago	Saldo interés remuneratorio en pesos después del pago	Saldo interés de mora en pesos después del pago	Saldo total en pesos después del pago
Saldo Inicial	jun/25/2018			14.911.303,87	1.077.507,69	0,00						14.911.303,87	1.077.507,69	0,00	15.988.811,56
Saldos para Demanda	jun-25-2018	0,00%	0	14.911.303,87	1.077.507,69	0,00	0,00	0,00	0,00	0,00	0,00	14.911.303,87	1.077.507,69	0,00	15.988.811,56
Cierre de Mes	jun-30-2018	26,55%	5	14.911.303,87	1.077.507,69	48.180,59	0,00	0,00	0,00	0,00	0,00	14.911.303,87	1.077.507,69	48.180,59	16.036.992,15
Abono	jul-3-2018	26,27%	3	14.911.303,87	1.077.507,69	76.794,08	405.122,44	183.798,90	35.742,66	125.336,00	750.000,00	14.506.181,43	893.708,79	41.051,42	15.440.941,64
Abono	jul-16-2018	26,27%	13	14.506.181,43	893.708,79	162.060,84	943.902,62	349.119,30	40.514,08	166.464,00	1.500.000,00	13.562.278,81	544.589,49	121.546,76	14.228.415,06
Abono	jul-18-2018	26,27%	2	13.562.278,81	544.589,49	138.891,10	410.351,10	224.073,18	840,63	114.735,09	750.000,00	13.151.927,71	320.516,31	138.050,47	13.610.494,49
Cierre de Mes	jul-31-2018	26,27%	13	13.151.927,71	320.516,31	247.762,80	0,00	0,00	0,00	0,00	0,00	13.151.927,71	320.516,31	247.762,80	13.720.206,82
Abono	ago-16-2018	26,16%	16	13.151.927,71	320.516,31	382.425,60	649.182,18	100.817,82	0,00	0,00	750.000,00	12.502.745,53	219.698,49	382.425,60	13.104.869,62
Cierre de Mes	ago-31-2018	26,16%	15	12.502.745,53	219.698,49	502.402,15	0,00	0,00	0,00	0,00	0,00	12.502.745,53	219.698,49	502.402,15	13.224.846,17
Abono	sep-8-2018	26,01%	8	12.502.745,53	219.698,49	565.927,05	556.599,50	152.272,50	0,00	41.128,00	750.000,00	11.946.146,03	67.425,99	565.927,05	12.579.499,07
Cierre de Mes	sep-30-2018	26,01%	22	11.946.146,03	67.425,99	733.586,50	0,00	0,00	0,00	0,00	0,00	11.946.146,03	67.425,99	733.586,50	12.747.158,52
Abono	oct-16-2018	25,81%	16	11.946.146,03	67.425,99	854.412,54	359.790,60	67.425,99	231.655,41	41.128,00	700.000,00	11.586.355,43	0,00	622.757,13	12.209.112,56
Cierre de Mes	oct-31-2018	25,81%	15	11.586.355,43	0,00	732.585,38	0,00	0,00	0,00	0,00	0,00	11.586.355,43	0,00	732.585,38	12.318.940,81
Abono	nov-19-2018	25,64%	19	11.586.355,43	0,00	871.087,71	435.009,00	0,00	141.772,37	43.218,63	620.000,00	11.151.346,43	0,00	729.315,34	11.880.661,77
Cierre de Mes	nov-30-2018	25,64%	11	11.151.346,43	0,00	806.297,22	0,00	0,00	0,00	0,00	0,00	11.151.346,43	0,00	806.297,22	11.957.643,65
Abono	dic-16-2018	25,54%	16	11.151.346,43	0,00	918.019,85	445.473,33	0,00	135.489,30	39.037,37	620.000,00	10.705.873,10	0,00	782.530,55	11.488.403,65
Cierre de Mes	dic-31-2018	25,54%	15	10.705.873,10	0,00	883.055,00	0,00	0,00	0,00	0,00	0,00	10.705.873,10	0,00	883.055,00	11.588.928,10
Abono	ene-19-2019	22,13%	19	10.705.873,10	0,00	995.043,06	442.769,27	0,00	133.595,73	140.635,00	717.000,00	10.263.103,83	0,00	861.447,33	11.124.551,16
Cierre de Mes	ene-31-2019	22,13%	12	10.263.103,83	0,00	929.121,40	0,00	0,00	0,00	0,00	0,00	10.263.103,83	0,00	929.121,40	11.192.225,23
Cierre de Mes	feb-28-2019	25,88%	28	10.263.103,83	0,00	1.111.957,83	0,00	0,00	0,00	0,00	0,00	10.263.103,83	0,00	1.111.957,83	11.375.061,66
Abono	mar-26-2019	25,50%	26	10.263.103,83	0,00	1.279.384,98	902.045,10	0,00	269.786,69	328.168,19	1.499.999,98	9.361.058,73	0,00	1.009.598,29	10.370.657,02
Cierre de Mes	mar-31-2019	25,50%	5	9.361.058,73	0,00	1.038.774,31	0,00	0,00	0,00	0,00	0,00	9.361.058,73	0,00	1.038.774,31	10.399.833,04
Abono	abr-8-2019	25,44%	8	9.361.058,73	0,00	1.085.397,60	487.820,66	0,00	118.044,60	94.134,74	700.000,00	8.873.238,07	0,00	967.353,00	9.840.591,07
Cierre de Mes	abr-30-2019	25,44%	22	8.873.238,07	0,00	1.089.415,88	0,00	0,00	0,00	0,00	0,00	8.873.238,07	0,00	1.089.415,88	9.962.653,95
Cierre de Mes	may-31-2019	25,47%	31	8.873.238,07	0,00	1.262.038,77	0,00	0,00	0,00	0,00	0,00	8.873.238,07	0,00	1.262.038,77	10.135.276,84
Abono	jun-12-2019	25,42%	12	8.873.238,07	0,00	1.328.357,19	345.945,90	0,00	240.281,81	163.772,00	749.999,71	8.527.292,17	0,00	1.088.075,38	9.615.367,55
Cierre de Mes	jun-30-2019	25,42%	18	8.527.292,17	0,00	1.183.853,02	0,00	0,00	0,00	0,00	0,00	8.527.292,17	0,00	1.183.853,02	9.711.145,19
Abono	jul-12-2019	25,40%	12	8.527.292,17	0,00	1.247.533,40	467.881,80	0,00	118.330,40	153.787,80	740.000,00	8.059.410,37	0,00	1.129.203,00	9.188.613,37
Abono	jul-29-2019	25,40%	17	8.059.410,37	0,00	1.214.599,41	950.568,18	0,00	204.451,41	244.979,91	1.399.999,50	7.108.842,19	0,00	1.010.148,00	8.118.990,19
Cierre de Mes	jul-31-2019	25,40%	2	7.108.842,19	0,00	1.018.968,53	0,00	0,00	0,00	0,00	0,00	7.108.842,19	0,00	1.018.968,53	8.127.810,72
Cierre de Mes	ago-31-2019	25,44%	31	7.108.842,19	0,00	1.157.152,09	0,00	0,00	0,00	0,00	0,00	7.108.842,19	0,00	1.157.152,09	8.265.994,28
Cierre de Mes	sep-30-2019	25,44%	30	7.108.842,19	0,00	1.290.836,47	0,00	0,00	0,00	0,00	0,00	7.108.842,19	0,00	1.290.836,47	8.399.678,66
Abono	oct-18-2019	25,19%	18	7.108.842,19	0,00	1.370.022,71	330.723,69	0,00	278.641,31	140.635,00	750.000,00	6.778.118,50	0,00	1.091.381,40	7.869.499,90
Cierre de Mes	oct-31-2019	25,19%	13	6.778.118,50	0,00	1.145.826,86	0,00	0,00	0,00	0,00	0,00	6.778.118,50	0,00	1.145.826,86	7.923.945,36
Abono	nov-22-2019	25,11%	22	6.778.118,50	0,00	1.237.963,78	504.800,07	0,00	104.564,93	140.635,00	750.000,00	6.273.318,43	0,00	1.133.398,85	7.406.717,28
Cierre de Mes	nov-30-2019	25,11%	8	6.273.318,43	0,00	1.164.274,82	0,00	0,00	0,00	0,00	0,00	6.273.318,43	0,00	1.164.274,82	7.437.593,25
Cierre de Mes	dic-31-2019	24,97%	31	6.273.318,43	0,00	1.284.159,27	0,00	0,00	0,00	0,00	0,00	6.273.318,43	0,00	1.284.159,27	7.557.477,70
Cierre de Mes	ene-31-2020	24,80%	31	6.273.318,43	0,00	1.403.331,32	0,00	0,00	0,00	0,00	0,00	6.273.318,43	0,00	1.403.331,32	7.676.649,75
Cierre de Mes	feb-29-2020	25,14%	29	6.273.318,43	0,00	1.516.107,92	0,00	0,00	0,00	0,00	0,00	6.273.318,43	0,00	1.516.107,92	7.789.426,35
Cierre de Mes	mar-31-2020	25,01%	31	6.273.318,43	0,00	1.636.195,55	0,00	0,00	0,00	0,00	0,00	6.273.318,43	0,00	1.636.195,55	7.909.513,98
Cierre de Mes	abr-30-2020	24,71%	30	6.273.318,43	0,00	1.751.093,63	0,00	0,00	0,00	0,00	0,00	6.273.318,43	0,00	1.751.093,63	8.024.412,06
Cierre de Mes	may-31-2020	24,12%	31	6.273.318,43	0,00	1.867.292,62	0,00	0,00	0,00	0,00	0,00	6.273.318,43	0,00	1.867.292,62	8.140.611,05
Cierre de Mes	jun-30-2020	24,04%	30	6.273.318,43	0,00	1.979.343,89	0,00	0,00	0,00	0,00	0,00	6.273.318,43	0,00	1.979.343,89	8.252.662,32
Saldos para Demanda	jul-10-2020	24,04%	10	6.273.318,43	0,00	2.016.474,11	0,00	0,00	0,00	0,00	0,00	6.273.318,43	0,00	2.016.474,11	8.289.792,54

V: LIQUIDACIÓN DE CRÉDITO. EJECUTIVO RDO. # 2019/701 Recibidos

Juzgado 07 Civil Municipal - N. De Santander - Cucuta <jcivmcu7@cendoj.ramajudicial.gov.co> 25 jun. 2020 12:14 (hace 2d)
para mí

Cordialmente,

Juzgado Séptimo Civil Municipal de Oralidad de Cúcuta
Palacio de Justicia Oficina 314-A
Teléfono. 5753334
Cúcuta - Colombia

Consejo Superior de la Judicatura

Salva un árbol, no imprimas este e-mail si no es indispensable

---

De: Mercedes Camargo <mercedes.camargovega@gmail.com>
Enviado: jueves, 25 de junio de 2020 11:45 a. m.
Para: Juzgado 07 Civil Municipal - N. De Santander - Cucuta <jcivmcu7@cendoj.ramajudicial.gov.co>
Asunto: LIQUIDACIÓN DE CRÉDITO. EJECUTIVO RDO. # 2019/701

Cúcuta, 25 de junio de 2020

Doctora
Juez Séptimo Civil Municipal de Cúcuta
correo electrónico: jcivmcu7@cendoj.ramajudicial.gov.co

Ref: Ejecutivo Rdo. No. 2019/701
Demandante: Banco de Bogotá
Demandado: Marco Fidel Salgado Tovar

Con el presente correo, por cuanto en el proceso de la referencia aún no se ha efectuado la liquidación del crédito a favor de esta Entidad, presentó crédito cuyo pago se demandó, así:

Fecha: 25 de Junio de 2020
Capital: 68´893.360.00
Intereses del 16 de Febrero de 2019 al 25 de Junio de 2020
Total: 92´545.552.74

Adjunto el archivo excel con la anterior liquidación discriminada.

Atentamente

MERCEDES CAMARGO
C.C. #60280424
t.p. #33.609 C.S. de la J.

...

LIQUIDACIÓN DE CRÉDITO

Cúcuta, 25 de Junio de 2020

Deudor: **Salgado Tovar Marco Fidel** ***Identificación:***

Pagare: **359373982**

Tasa efectiva anual pactada, a nominal >>>

Tasa nominal mensual pactada >>>

Resultado tasa pactada o pedida Máxima

VIGENCIA		Brio. Cte.	Máxima Autorizada Nominal Mensual	TASA FINAL	Capitales Cuotas u otros	LIQUIDACIÓN DE CAPITAL	DÍAS
DESDE	*HASTA*	T. Efectiva					
						68.893.360,00	
1-feb.-19	28-feb.-19	19,70%	2,18%	2,18%		68.893.360,00	14
1-mar.-19	31-mar.-19	19,37%	2,15%	2,15%		68.893.360,00	30
1-abr.-19	30-abr.-19	19,32%	2,14%	2,14%		68.893.360,00	30
1-may.-19	31-may.-19	19,34%	2,15%	2,15%		68.893.360,00	30
1-jun.-19	30-jun.-19	19,30%	2,14%	2,14%		68.893.360,00	30
1-jul.-19	31-jul.-19	19,28%	2,14%	2,14%		68.893.360,00	30
1-ago.-19	31-ago.-19	19,32%	2,14%	2,14%		68.893.360,00	30
1-sept.-19	30-sept.-19	19,32%	2,14%	2,14%		68.893.360,00	30
1-oct.-19	31-oct.-19	19,10%	2,12%	2,12%		68.893.360,00	30
1-nov.-19	30-nov.-19	19,03%	2,11%	2,11%		68.893.360,00	30
1-dic.-19	31-dic.-19	18,91%	2,10%	2,10%		68.893.360,00	30
1-ene.-20	31-ene.-20	18,77%	2,09%	2,09%		68.893.360,00	30
1-feb.-20	29-feb.-20	19,06%	2,12%	2,12%		68.893.360,00	28
1-mar.-20	31-may.-20	18,95%	2,11%	2,11%		68.893.360,00	30
1-ab-20	30-ab-20	18,69%	2,08%	2,08%		68.893.360,00	30
1-may.-20	31-may.-20	18,19%	2,03%	2,03%		68.893.360,00	30
1-jun.-20	30-jun.-20	18,12%	2,02%	2,02%		68.893.360,00	25

Total Intereses

Capital

Intereses Moratorios

Intereses corrientes ordenados en el mandamiento de pago

TOTAL: CAPITAL + INTERESES **$9**

93.384.626

:L CRÉDITO	Saldo Intereses	Saldo de Capital más Intereses
INTERESES	0,00	0,00
0,00	0,00	68.893.360,00
701.169,10	701.169,10	69.594.529,10
1.480.051,12	2.181.220,21	71.074.580,21
1.476.642,10	3.657.862,31	72.551.222,31
1.478.005,92	5.135.868,23	74.029.228,23
1.475.277,98	6.611.146,22	75.504.506,22
1.473.913,57	8.085.059,79	76.978.419,79
1.476.642,10	9.561.701,89	78.455.061,89
1.476.642,10	11.038.343,99	79.931.703,99
1.461.620,79	12.499.964,78	81.393.324,78
1.456.833,88	13.956.798,65	82.850.158,65
1.448.619,39	15.405.418,05	84.298.778,05
1.439.251,14	16.844.669,19	85.738.029,19
1.361.626,79	18.206.295,98	87.099.655,98
1.451.358,73	19.657.654,71	88.551.014,71
1.433.532,05	21.091.186,76	89.984.546,76
1.399.109,61	22.490.296,37	91.383.656,37
1.161.896,37	23.652.192,74	92.545.552,74
23.652.192,74	**23.652.192,74**	**92.545.552,74**
68.893.360,00		
23.652.192,74		
0,00		
2.545.552,74		

ANDERSON TORRADO NAVARRO
ABOGADO

Doctora,
ANA MARIA SEGURA IBARRA
Juez Séptimo Civil Municipal de Cúcuta.
E. S. D.

Ref. Proceso ejecutivo hipotecario.

Radicado: 301/2019.
Demandante: DIONEIDA GUERRERO AVENDAÑO.
Demandado: ISABEL TERESA MOGOLLON DE CASTILLO
Asunto: ACTUALIZACION DE LIQUIDACION DE CREDITO

Cordial Saludo,

Como apoderado judicial de la parte demandante, mediante el presente escrito me permito allegar la actualización de la liquidación de crédito hasta el 30 de marzo del 2.020, conforme mandamiento de pago de fecha 05 de abril del 2.019; para que previo traslado a la contraparte, se disponga su respectiva aprobación.

LIQUIDACION DE CREDITO DE LA SEÑORA ISABEL TERESA MOGOLLON DE CASTILLO DESDE EL 01 DE AGOSTO DEL 2.019 HASTA EL 30 DE MARZO DEL 2.020

DESDE	HASTA	TASA	PORCENTAJE MENSUAL	DIAS	CAPITAL	INTERES
01/08/19	30/08/19	19,32	2,42%	30	14.000.000,00	338.800
01/09/19	30/09/19	19,32	2,42%	30	14.000.000,00	338.800
01/10/19	30/10/19	19,10	2,39%	30	14.000.000,00	334.600
01/11/19	30/11/19	19,03	2,38%	30	14.000.000,00	333.200
01/12/19	30/12/19	18,91	2,36%	30	14.000.000,00	330.400
01/01/20	30/01/20	18,77	2,34%	30	14.000.000,00	327.600
01/02/20	30/02/20	19,06	2,38%	30	14.000.000,00	333.200
01/03/20	30/03/20	18,95	2,37%	30	14.000.000,00	331.800
TOTAL					14.000.000,00	$2.668.400

Capital---------- $**14.000.000,oo**
Intereses moratorios desde el 19 de diciembre del 2.014 al 30 de julio del 2.019---------- $**19.847.800,oo**

Calle 10 # 0e-132 Centro - Cúcuta of. 106 Edificio González.
3158710949
andersonabogado@outlook.com

ANDERSON TORRADO NAVARRO
ABOGADO

Intereses moratorios desde el 01 de Agosto del 2.019 al 30 de marzo del 2.020----------$2.668.400,oo
TOTAL OBLIGACION HASTA EL 30 DE MARZO DEL 2.020----------$36.516.200,oo

Sin otro particular,

ANDERSON TORRADO NAVARRO
TP. 265.045 del Consejo Superior de la Judicatura

Calle 10 # 0e-132 Centro - Cúcuta of. 106 Edificio González.
3158710949
andersonabogado@outlook.com

Señor(a)
JUEZ SEPTIMO CIVIL MUNICIPAL DE ORALIDAD DE CUCUTA
E. S. D.

Referencia: **PROCESO EJECUTIVO HIPOTECARIO**
Rad. 54-001-40-53-001-2016-00471-00
Demandante: **VICTOR JULIO SILVA OROZCO**
Demandada: **ELIZABETH QUESADA OLARTE**

Con el acostumbrado respeto, me permito presentar ante su Despacho la actualización de la liquidación del crédito del proceso de la referencia, y de igual forma solicito que se someta y se le imparta la correspondiente aprobación, a esta actualización o reliquidación del crédito , que es como sigue:

CONCEPTO	VALOR
Capital	$ 40.000.000.oo
Liquidación de intereses del crédito causados en el proceso de la referencia y aprobados por el Despacho, desde el 10 de mayo de 2016 hasta el 30 de noviembre de 2017	$ 20.431.917.oo
Reliquidación de intereses causados en el proceso de la referencia y pendientes por aprobarse por el Despacho, desde el 01 de diciembre de 2017 hasta el 29 de febrero de 2020	$ 26.938.750.oo
Total del crédito con intereses de mora al 29 de febrero del año 2020	**$ 87.370.667.oo**

Junto con este escrito presento Anexo reliquidación de los intereses de mora a partir del 01 de diciembre de 2017 hasta el 29 de febrero de 2020.

13 MAR. 2020
JEZ 7 CIV. MPL
18 MAR 2020 [illegible]
RECIBIDO: Sandra

Atentamente,

DANIEL ALIRIO BAUTISTA ARIAS
C.C. N° 5.430.551 de Cucutilla
T.P. N° 71.913 del C.S.J.

ANEXO
ACTUALIZACIÓN DE LIQUIDACIÓN DE INTERESES DE MORA DEL CRÉDITO

RELIQUIDACION DE INTERESES DE MORA DEL CRÉDITO
DESDE EL 01 DE DICIEMBRE DE 2017 AL 29 DE FEBRERO DE 2020

Referencia: EJECUTIVO HIPOTECARIO Rad. 54-001-40-53-007-2016-00471-00
Demandante: VICTOR JULIO SILVA OROZCO
Demandada: ELIZABETH QUESADA OLARTE

PERIODO	CAPITAL	TASA DE INTERES ANUAL (%)	TASA DE MORA (%)	TASA INTERES MORA ANUAL (%)	INTERES DE MORA
Del 01 al 31 Diciembre de 2017	$ 40.000.000	20,77	1,5	31,16	$ 1.073.117
Del 01 al 31 de Enero de 2018	$ 40.000.000	20,69	1,5	31,04	$ 1.068.983
Del 01 al 28 de Febrero de 2018	$ 40.000.000	21,01	1,5	31,52	$ 980.467
Del 01 al 31 de Marzo de 2018	$ 40.000.000	20,68	1,5	31,02	$ 1.068.467
Del 01 al 30 de Abril de 2018	$ 40.000.000	20,48	1,5	30,72	$ 1.024.000
Del 01 al 31 de Mayo de 2018	$ 40.000.000	20,44	1,5	30,66	$ 1.056.067
Del 01 al 30 de Junio de 2018	$ 40.000.000	20,28	1,5	30,42	$ 1.014.000
Del 01 al 31 de Julio de 2018	$ 40.000.000	20,03	1,5	30,05	$ 1.034.883
Del 01 al 31 de Agosto de 2018	$ 40.000.000	19,94	1,5	29,91	$ 1.030.233
Del 01 al 30 de Septiembre de 2018	$ 40.000.000	19,81	1,5	29,72	$ 990.500
Del 01 al 31 de Octubre de 2018	$ 40.000.000	19,63	1,5	29,45	$ 1.014.217
Del 01 al 30 de Noviembre de 2018	$ 40.000.000	19,49	1,5	29,24	$ 974.500
Del 01 al 31 Diciembre de 2018	$ 40.000.000	19,40	1,5	29,10	$ 1.002.333
Del 01 al 31 de Enero de 2019	$ 40.000.000	19,16	1,5	28,74	$ 989.933
Del 01 al 28 de Febrero de 2019	$ 40.000.000	19,70	1,5	29,55	$ 919.333
Del 01 al 31 de Marzo de 2019	$ 40.000.000	19,37	1,5	29,06	$ 1.000.783
Del 01 al 30 de Abril de 2019	$ 40.000.000	19,32	1,5	28,98	$ 966.000
Del 01 al 31 de Mayo de 2019	$ 40.000.000	19,34	1,5	29,01	$ 999.233
Del 01 al 30 de Junio de 2019	$ 40.000.000	19,30	1,5	28,95	$ 965.000
Del 01 al 31 de Julio de 2019	$ 40.000.000	19,28	1,5	28,92	$ 996.133
Del 01 al 31 de Agosto de 2019	$ 40.000.000	19,32	1,5	28,98	$ 998.200
Del 01 al 30 de Septiembre de 2019	$ 40.000.000	19,32	1,5	28,98	$ 966.000
Del 01 al 31 de Octubre de 2019	$ 40.000.000	19,10	1,5	28,65	$ 986.833
Del 01 al 30 de Noviembre de 2019	$ 40.000.000	19,03	1,5	28,55	$ 951.500
Del 01 al 31 Diciembre de 2019	$ 40.000.000	18,91	1,5	28,37	$ 977.017
Del 01 al 31 de Enero de 2020	$ 40.000.000	18,77	1,5	28,16	$ 969.783
Del 01 al 29 de Febrero de 2020	$ 40.000.000	19,06	1,5	28,59	$ 921.233
TOTAL RELIQUIDACIÓN DE INTERESES DE MORA DEL CRÉDITO DESDE EL 01 DE DICIEMBRE DE 2017 AL 29 DE FEBRERO DE 2020					**$ 26.938.750**

Atentamente,

DANIEL ALIRIO BAUTISTA ARIAS
C.C. N° 5.430.551 de Cucutilla
T.P. N° 71.913 del C.S.J.

Responder a todos Eliminar No deseado Bloquear ···

LIQUIDACION DE INTERESE PROCESO 2020-000-16-00

S sandra josefa castillo caviedes <caviedescastillo@hotmail.com>

Lun 4/05/2020 4:49 PM

Para: Juzgado 07 Civil Municipal - N. De Santander - Cucuta

Buena tardes, cumpliendo con lo dispuesto por este despacho en auto emitidoel dia 12 de marzo del presente año. atte: Sandra Josefa Castillo Caviedes, T.P. 271398 del C.S.J

Enviado desde Outlook

SANDRA JOSEFA CASTILLO CAVIEDES
Abogada Titulada

San José de Cúcuta, mayo 05 de 20120

Doctora
ANA MARIA SEGURA IBARRA
JUEZ SEPTIMA CIVIL DEL CIRCUITO CUCUTA (N.S)
E.S.D.

ASUNTO : LIQUIDACION INTERESES DE MANDAMIENTO EJECUTIVO

EJECUTADO : DANIEL BAENA NORIEGA

EJECUTANTE : ARGIRO DE JESUS URIBE HOYOS

RADICADO : 54-001-40-03-007-2020-00016-00

SANDRA JOSEFA CASTILLO CAVIEDES, parte actora dentro del proceso de referencia, dando respuesta al requerimiento que hizo su honorable despacho mediante auto calendado 12 de marzo hogaño, en su literal 2, actuando según el artículo 446 del C.G.P; de la manera más atenta mediante el presente escrito allego liquidación de Intereses más cápita de la obligación a fin de que el Juzgado realice el trámite legal correspondiente.

LIQUIDACION DE CREDITO

Desde	Hasta	Días liquidados	Intereses de Plazo	Intereses de Mora
3/05/2019	31/05/2019	29	233.692	0
1/06/2019	3/06/2019	3	24.125	0
4/06/2019	30/06/2019	27	0	325.688
1/07/2019	31/07/2019	31	0	373.550
1/08/2019	31/08/2019	31	0	374.325
1/09/2019	30/09/2019	30	0	362.250
1/10/2019	31/10/2019	31	0	370.063
1/11/2019	30/11/2019	30	0	356.875
1/12/2019	31/12/2019	31	0	366.446
1/01/2020	31/01/2020	31	0	363.733
1/02/2020	29/02/2020	29	0	345.463
1/03/2020	31/03/2020	31	0	367.221
1/04/2020	30/04/2020	30	0	350.500
1/05/2020	31/05/2020	30	0	341.125
Subtotales			**257.817**	**4.297.238**
Capital				**15.000.000**
Total intereses corrientes y de mora				**4.555.056**
TOTAL CAPITAL MAS INTERESES				**19.555.056**

Valor liquidado capital más intereses A 31 DE MAYO de 2020
$19,555,056

NOTA ACLARATORIA:
Quedando pendiente cumplir con los ítems 1, 3 y 4 del auto proferido por este despacho el día 12 de marzo del presente año.

Así mismo, mediante foto adjunto, se deja constancia que se realizó radicación ante la Alcaldía de San José de Cúcuta para dar cumplimiento al ítem Nº 5; de tal forma que estos costos aún no han sido incluidos, tan pronto se obtengan los costos anteriormente procederé a relacionarlos cumpliendo lo ordenado por su Señoría.

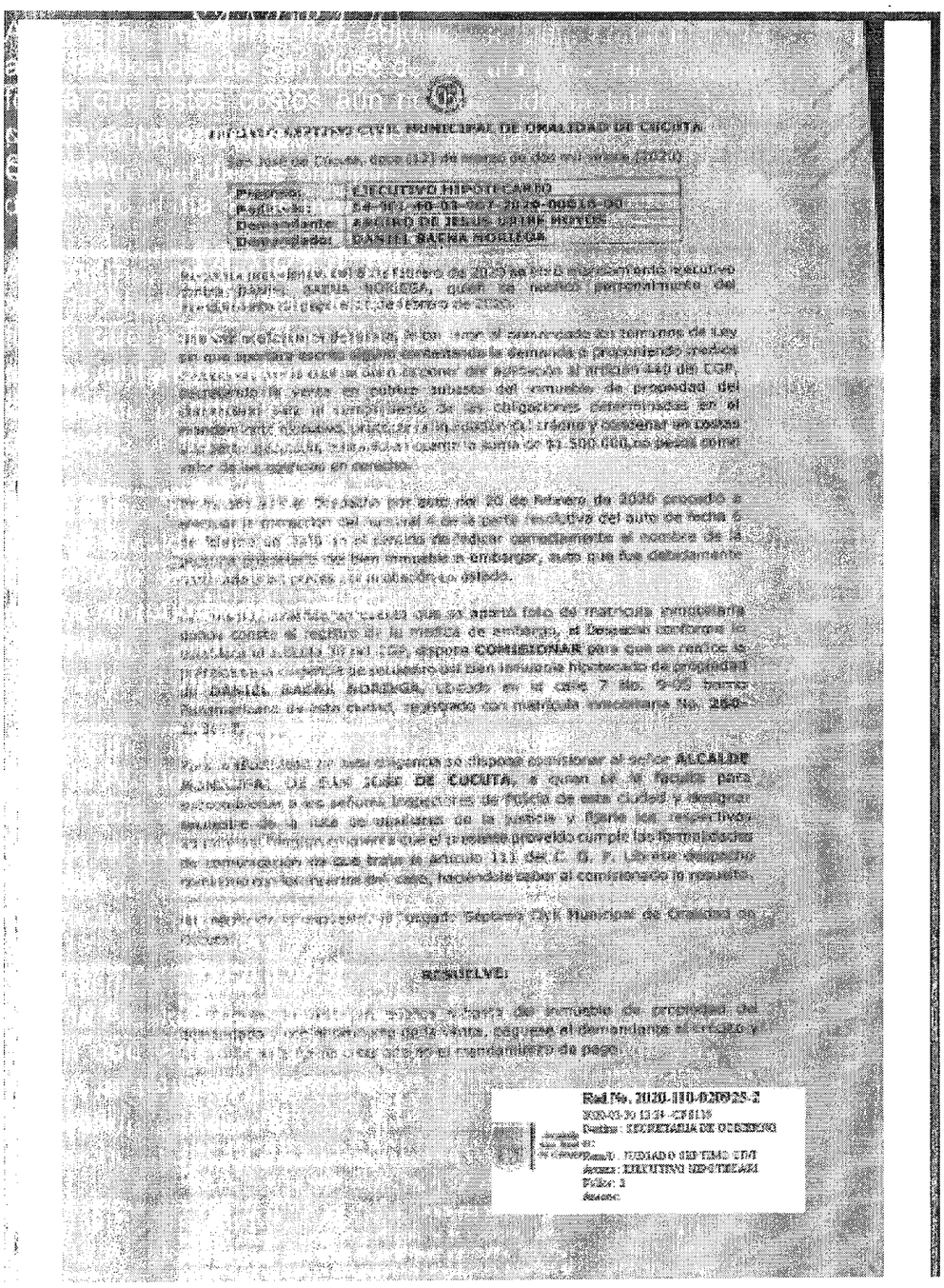

JUZGADO SEPTIMO CIVIL MUNICIPAL DE ORALIDAD DE CUCUTA

San José de Cúcuta, doce (12) de marzo de dos mil veinte (2020)

Proceso:	EJECUTIVO HIPOTECARIO
Radicado:	[illegible]
Demandante:	[illegible]
Demandado:	DANIEL BAENA NORIEGA

[illegible]

RESUELVE:

[illegible]

Rad No. 2020-110-020925-2
[illegible]
Destino: SECRETARIA DE GOBIERNO
[illegible]
Remitido: JUZGADO SEPTIMO CIVIL
Actuaria: EJECUTIVO HIPOTECARIO
Folios: 2
Anexos:

ATENTAMENTE,

SANDRA JOSEFA CASTILLO CAVIEDES
CC.60.321.819 de Cúcuta.
TP. 271.398 del C.S.J.
Apoderada Judicial Demandante

REPUBLICA DE COLOMBIA

DEPARTAMENTO NORTE DE SANTANDER
RAMA JUDICIAL DEL PODER PÚBLICO
JUZGADO SÉPTIMO CIVIL MUNICIPAL DE ORALIDAD CUCUTA

Radicado No. 54-001-41-003-2020-00016-00

Se procede a efectuar la liquidación de las costas en el proceso de la siguiente manera:

AGENCIAS EN DERECHO	*$ 1.500.000,00*
NOTIFICACION	*$ 0,00*
PUBLICACIONES EDICTO	*$ 0,00*
HONORARIOS CURADOR	*$ 0,00*
POLIZA JUDICIAL	*$ 0,00*
REGISTRO DOCUMENTOS	*$ 0,00*
HONORARIOS SECUESTRE	*$ 0,00*
HONORARIOS PERITO	*$ 0,00*
PUBLICACION AVISO DE REMATE	*$ 0,00*
GASTOS VARIOS	*$ 0,00*
TOTAL	*$ 1.500.000,00*

SON: UN MILLON QUINIENTOS

CUCUTA,

SERGIO IVAN ROJAS IBARRA
SECRETARIO

Traslado de la liquidación:

La presente liquidación de costas queda en traslado en la secretaría a disposición de las partes por el término de tres días hoy 28/08/2020 *a las ocho de la mañana con vencimiento el* 02/09/2020 *a las seis de la tarde, de conformidad con el artículo 366 del CGP, previa fijación en lista en la fecha por el término de un (1) día de acuerdo con el artículo 110 ibídem.*

CUCUTA,

SERGIO IVAN ROJAS IBARRA
SECRETARIO

CARLOS ARTURO PAEZ RIVERA
ABOGADO

Calle 12 No.2-58 Cúcuta Colombia
PBX 5787178 Cel. 311-5392924
carpari31@yahoo.com

Señora
JUEZ SEPTIMO CIVIL MUNICIPAL DE ORALIDAD DE CUCUTA
E. S. D.

REF: EJECUTIVO IMPROPIO
RAD: 54-001-40-03-007-2017-00126-00
DTE: CESAR LLANOS BARON
DDO: LUIS ALFONSO RODRIGUEZ DURAN

Comedidamente interpongo RECURSO DE REPOSICION contra su proveído de fecha julio 31 de 2020 que inadmite la demanda ejecutiva de la referencia instaurada a continuación de la sentencia ejecutoriada proferida en el proceso de restitución de inmueble arrendado con base en lo normado en el artículo 305 del C. G.P., el cual dispone:

" Procedencia. Podrá exigirse la ejecución de las providencias una vez ejecutoriadas o a partir del día siguiente al de la notificación del auto de obedecimiento a lo resuelto por el superior, según fuere el caso, y cuando contra ellas se haya concedido apelación en el efecto devolutivo. Y el artículo 306 ibidem señala, "Ejecución. Cuando la sentencia condene al pago de una suma de dinero, a la entrega de cosas muebles que no hayan sido secuestradas en el mismo proceso, o al cumplimiento de una obligación de hacer, el acreedor, sin necesidad de formular demanda, deberá solicitar la ejecución con base en la sentencia, ante el juez del conocimiento, para que se adelante el proceso ejecutivo a continuación y dentro del mismo expediente en que fue dictada. Formulada la solicitud el juez librará mandamiento ejecutivo de acuerdo con lo señalado en la parte resolutiva de la sentencia y, de ser el caso, por las costas aprobadas, sin que sea necesario, para iniciar la ejecución, esperar a que se surta el trámite anterior."

El título ejecutivo lo constituye la sentencia proferida en audiencia de septiembre 5 de 2019, en la cual se probó la mora en el pago de los arrendamientos por los períodos comprendidos del mes de octubre de 2015 al mes de marzo de 2017, con los testigos que rindieron declaración, prueba que acreditó plenamente los cánones adeudados, el valor del cánon mensual y la mora y la existencia del contrato de arrendamiento, elementos probatorios que determinaron la terminación del mismo, se desestimaron las excepciones propuestas por el demandado y se condenó al pago de las costas de proceso.

De modo que el título ejecutivo esta constituído por las pruebas y las consideraciones fundamento de la decisión, que contiene una obligación, clara, expresa y exigible, según lo normado en el artículo 422 del C.G. del P.

Atentamente,

CARLOS ARTURO PAEZ RIVERA
C.C. 17.139.781 de Bogotá
T.P. 6489 del C.S.J.

Gmail JUZGADO SÉPTIMO CIVIL MUNICIPAL CÚCUTA <memorialesj7cm@gmail.com>

Fwd: RECURSO REPOSICION JUZGADO SEPTIMO CIVIL MUNICIPAL DE ORALIDAD EJECUTIVO RAD. 54-001-40-53-007-2017-00126-00

1 mensaje

Juzgado 07 Civil Municipal - N. De Santander - Cucuta 6 de agosto de 2020, 17:18
<jcivmcu7@cendoj.ramajudicial.gov.co>
Para: JUZGADO SÉPTIMO CIVIL MUNICIPAL CÚCUTA <memorialesj7cm@gmail.com>

Obtener Outlook para iOS

De: CARLOS ARTURO PAEZ RIVERA <carpari31@yahoo.com>
Enviado: Thursday, August 6, 2020 1:54:53 PM
Para: Juzgado 07 Civil Municipal - N. De Santander - Cucuta <jcivmcu7@cendoj.ramajudicial.gov.co>
Asunto: Fw: RECURSO REPOSICION JUZGADO SEPTIMO CIVIL MUNICIPAL DE ORALIDAD EJECUTIVO RAD. 54-001-40-53-007-2017-00126-00

----- Mensaje reenviado -----
De: CARLOS ARTURO PAEZ RIVERA <carpari31@yahoo.com>
Para: Jcivmcu7@cendoj.ramajudicial.gov.co <jcivmcu7@cendoj.ramajudicial.gov.co>
CC: j07cmmcucuc@cendoj.ramajudicial.gov.co <j07cmmcucuc@cendoj.ramajudicial.gov.co>
Enviado: jueves, 6 de agosto de 2020 12:40:00 p. m. GMT-5
Asunto: RECURSO REPOSICION JUZGADO SEPTIMO CIVIL MUNICIPAL DE ORALIDAD EJECUTIVO RAD. 54-001-40-53-007-2017-00126-00

Señora
JUEZ SEPTIMO CIVIL MUNICIPAL DE ORALIDAD DE CUCUTA
E. S. D.

Comedidamente en archivo adjunto remito RECURSO REPOSICION en el siguiente proceso:

PROCESO: EJECUTIVO RAD. 54-001-40-53-007-2017-00126-00
DEMANDANTE. CESAR ALFONSO LLANOS BARON
DEMANDADO LUIS ALFONSO RODRIGUEZ DURAN

Atentamente,

CARLOS ARURO PAEZ RIVERA
C.C. 17.139.781 de Bogotá
T.P. 6489 del C.S.J.

CONFIRMAR RECIBIDO

RECURSO DE REPOSICION EJECUTIVO CESAR LLANOS-VS LUIS ALFONSO RODRIGUEZ RAD.126-2017.docx
21K