Rama Judicial del Poder Público
Dirección Ejecutiva de Administración Judicial
Medellin - Antioquia

CÓDIGO DEL MUNICIPIO	0 5 0 0 1
CODIGO JUZGADO	4 0
ESPECIALIDAD	0 3
CONSECUTIVO JUZGADO	0 0 5
AÑO (RADICACIÓN PROCESO)	2 0 1 5
CONSECUTIVO RADICACIÓN	0 1 2 2 7
CONSECUTIVO RECURSOS	0 0

MEDIDAS CAUTELARES CUADERNO 2

CLASE DE PROCESO:	EJECUTIVO SINGULAR
DEMANDANTE:	CLUB LOS ALMENDROS
DEMANDADO:	GREGORY NICOLAS SANTIAGO
FECHA RECIBO:	07 DE MAYO DE 2015

Señor

JUEZ CIVIL MUNICIPAL DE MEDELLIN. REPARTO

E.S.D.

EJECUTIVO DE ESTABLECIMIENTO DE TIEMPO COMPARTIDO CLUB LOS ALMENDROS P. H VS. NICOLAS SANTIAGO GREGORY

SOLICITUD DE MEDIDA

En mi condición de apoderado de la parte demandante, respetuosa solicito a su despacho se sirva decretar la siguiente medida previa:

El embargo y posterior secuestro del derecho de propiedad inscrito que tiene la parte demandada equivalente a una novecientos treinta y seisava parte, (1/936) que en común y proindiviso se tiene en el inmueble distinguido con la matricula inmobiliaria **340-39772** de la oficina de registro e instrumentos públicos de Sincelejo.

Acorde al certificado en la anotación numero 291 aparece registrado el derecho que se solicita se embargue a nombre del señor NICOLAS SANTIAGO GREGORY con C.C. 70.553.310 de envigado.

Ofíciese en tal sentido a la respectiva oficina de registro para que inscriban el embargo en el folio correspondiente y expidan con destino a este proceso la constancia de haberse cumplido con lo ordenado.

Los linderos a los cuales esta vinculado el derecho constan en la escritura pública 2163 de 24/11/1999, para cuando se expida el despacho comisorio para adelantar la diligencia de secuestro.

Fíjese la caución respectiva

Notaria 29

DILIGENCIA DE PRESENTACIÓN PERSONAL

Este memorial dirigido a: fue presentado personalmente por:

SAÑUDO CRUZ LUIS ALBERTO

quien exhibió C.C. 70095922 y T.P. No. 52179

Medellin. 07/05/2015 a las 08:09:04 a.m.

c22rerss2c2es2we

FIRMA

MARITZA JANNETH CABALLERO

DUITAMA NOTARIA 29 (E) Medellin

LX31M6UC

www.notaria

Del señor Juez.,

LUIS ALBERTO SAÑUDO C.

T.P. 52.179 C. S DE LA J.

OFICINA DE REGISTRO DE INSTRUMENTOS PÚBLICOS DE SINCELEJO
CERTIFICADO DE TRADICIÓN
MATRÍCULA INMOBILIARIA

Nro Matrícula: 340-39772

Impreso el 3 de Febrero de 2014 a las 02:19:56 pm

"ESTE CERTIFICADO REFLEJA LA SITUACION JURIDICA DEL INMUEBLE HASTA LA FECHA Y HORA DE SU EXPEDICION"

No tiene validez sin la firma del registrador en la última página

PERSONAS QUE INTERVIENEN EN EL ACTO (X-Titular de derecho real del dominio, I-Titular de dominio incompleto)
DE: CORPORACION CLUB LOS ALMENDROS
A: OSPINA NELLY ROSA CC# 32481514 X
A: PAVONY DIEZ WILLIAM GUILLERMO CC# 8212016 X

ANOTACIÓN: Nro: 294 Fecha 17/5/2000 Radicación 2000-3484
DOC: ESCRITURA 1954 DEL: 25/10/1999 NOTARIA 26 DE MEDELLIN VALOR ACTO: $ 521.000
ESPECIFICACION: MODO DE ADQUISICION : 101 COMPRAVENTA - SOBRE 1/936 AVA PARTE
PERSONAS QUE INTERVIENEN EN EL ACTO (X-Titular de derecho real del dominio, I-Titular de dominio incompleto)
DE: CORPORACION CLUB LOS ALMENDROS
A: MAYA LASTRA MARTHA LUZ CC# 32524983 X
A: MURILLO CARDENAS GUSTAVO ADOLFO CC# 70103926 X

ANOTACIÓN: Nro: 295 Fecha 26/5/2000 Radicación 2000-3765
DOC: ESCRITURA 2069 DEL: 10/11/1999 NOTARIA 26 DE MEDELLIN VALOR ACTO: $ 521.000
ESPECIFICACION: MODO DE ADQUISICION : 101 COMPRAVENTA - SOBRE 1/936 AVA PARTE
PERSONAS QUE INTERVIENEN EN EL ACTO (X-Titular de derecho real del dominio, I-Titular de dominio incompleto)
DE: CORPORACION CLUB LOS ALMENDROS" NIT# 73
A: MUÑOZ GIL PIEDAD CECILIA CC# 32544884 X

ANOTACIÓN: Nro: 296 Fecha 26/5/2000 Radicación 2000-3766
DOC: ESCRITURA 2068 DEL: 10/11/1999 NOTARIA 26 DE MEDELLIN VALOR ACTO: $ 521.000
ESPECIFICACION: MODO DE ADQUISICION : 101 COMPRAVENTA - SOBRE 1/936 AVA PARTE
PERSONAS QUE INTERVIENEN EN EL ACTO (X-Titular de derecho real del dominio, I-Titular de dominio incompleto)
DE: CORPORACION CLUB LOS ALMENDROS" NIT# 73
A: ROBELLEDO DUQUE HUGO CC# 16239721 X

ANOTACIÓN: Nro: 297 Fecha 26/5/2000 Radicación 2000-3767
DOC: ESCRITURA 2164 DEL: 24/11/1999 NOTARIA 26 DE MEDELLIN VALOR ACTO: $ 521.000
ESPECIFICACION: MODO DE ADQUISICION : 101 COMPRAVENTA - SOBRE 1/936 AVA PARTE
PERSONAS QUE INTERVIENEN EN EL ACTO (X-Titular de derecho real del dominio, I-Titular de dominio incompleto)
DE: CORPORACION CLUB LOS ALMENDROS" NIT# 73
A: LOPEZ CARDONA JORGE LUIS CC# 71607645 X
A: MAYA RAMIREZ CLAUDIA PATRICIA CC# 43532117 X

ANOTACIÓN: Nro: 298 Fecha 26/5/2000 Radicación 2000-3771
DOC: ESCRITURA 2070 DEL: 10/11/1999 NOTARIA 26 DE MEDELLIN VALOR ACTO: $ 521.000
ESPECIFICACION: MODO DE ADQUISICION : 101 COMPRAVENTA - SOBRE 1/936 AVA PARTE
PERSONAS QUE INTERVIENEN EN EL ACTO (X-Titular de derecho real del dominio, I-Titular de dominio incompleto)
DE: CORPORACION CLUB LOS ALMENDROS" NIT# 73
A: AGUDELO MARIA TERESA CC# 42879639 X
A: LOPERA JUAN GUILLERMO CC# 71590710 X

ANOTACIÓN: Nro: 299 Fecha 26/5/2000 Radicación 2000-3772
DOC: ESCRITURA 2049 DEL: 10/11/1999 NOTARIA 26 DE MEDELLIN VALOR ACTO: $ 521.000
ESPECIFICACION: MODO DE ADQUISICION : 101 COMPRAVENTA - SOBRE 1/936 AVA PARTE
PERSONAS QUE INTERVIENEN EN EL ACTO (X-Titular de derecho real del dominio, I-Titular de dominio incompleto)

SUPERINTENDENCIA DE NOTARIADO Y REGISTRO
LA GUARDA DE LA FE PUBLICA

OFICINA DE REGISTRO DE INSTRUMENTOS PÚBLICOS DE SINCELEJO
CERTIFICADO DE TRADICIÓN
MATRÍCULA INMOBILIARIA

Nro Matrícula: 340-39772

Impreso el 3 de Febrero de 2014 a las 02:19:56 pm

"ESTE CERTIFICADO REFLEJA LA SITUACION JURIDICA DEL INMUEBLE HASTA LA FECHA Y HORA DE SU EXPEDICION"

No tiene validez sin la firma del registrador en la última página

---

ANOTACIÓN: Nro: 287 **Fecha 17/5/2000** **Radicación 2000-3473**
DOC: ESCRITURA 1960 DEL: 25/10/1999 NOTARIA 26 DE MEDELLIN VALOR ACTO: $ 521.000
ESPECIFICACION: MODO DE ADQUISICION : 101 COMPRAVENTA - SOBRE 1/936 AVA PARTE
PERSONAS QUE INTERVIENEN EN EL ACTO (X-Titular de derecho real del dominio, I-Titular de dominio incompleto)
DE: CORPORACION CLUB LOS ALMENDROS
A: GONZALEZ GIRALDO MARIO **CC# 2913157** **X**

ANOTACIÓN: Nro: 288 **Fecha 17/5/2000** **Radicación 2000-3476**
DOC: ESCRITURA 1955 DEL: 25/10/1999 NOTARIA 26 DE MEDELLIN VALOR ACTO: $ 521.000
ESPECIFICACION: MODO DE ADQUISICION : 101 COMPRAVENTA - SOBRE 1/936 AVA PARTE
PERSONAS QUE INTERVIENEN EN EL ACTO (X-Titular de derecho real del dominio, I-Titular de dominio incompleto)
DE: CORPORACION CLUB LOS ALMENDROS
A: GUTIERREZ TOBON LUZ OMAIRA **CC# 43013806** **X**

ANOTACIÓN: Nro: 289 **Fecha 17/5/2000** **Radicación 2000-3477**
DOC: ESCRITURA 2063 DEL: 10/11/1999 NOTARIA 26 DE MEDELLIN VALOR ACTO: $ 521.000
ESPECIFICACION: MODO DE ADQUISICION : 101 COMPRAVENTA - SOBRE 1/936 AVA PARTE
PERSONAS QUE INTERVIENEN EN EL ACTO (X-Titular de derecho real del dominio, I-Titular de dominio incompleto)
DE: CORPORACION CLUB LOS ALMENDROS
A: FERNANDEZ GONZALEZ ELIZA MATILDE **CC# 26042656** **X**

ANOTACIÓN: Nro: 290 **Fecha 17/5/2000** **Radicación 2000-3478**
DOC: ESCRITURA 2062 DEL: 10/11/1999 NOTARIA 26 DE MEDELLIN VALOR ACTO: $ 521.000
ESPECIFICACION: MODO DE ADQUISICION : 101 COMPRAVENTA - SOBRE 1/936 AVA PARTE
PERSONAS QUE INTERVIENEN EN EL ACTO (X-Titular de derecho real del dominio, I-Titular de dominio incompleto)
DE: CORPORACION CLUB LOS ALMENDROS
A: ANAYA ALFARO ANDRES FELIPE **X**

ANOTACIÓN: Nro: 291 **Fecha 17/5/2000** **Radicación 2000-3479**
DOC: ESCRITURA 2163 DEL: 24/11/1999 NOTARIA 26 DE MEDELLIN VALOR ACTO: $ 521.000
ESPECIFICACION: MODO DE ADQUISICION : 101 COMPRAVENTA - SOBRE 1/936 AVA PARTE
PERSONAS QUE INTERVIENEN EN EL ACTO (X-Titular de derecho real del dominio, I-Titular de dominio incompleto)
DE: CORPORACION CLUB LOS ALMENDROS
A: SANTIAGO GREGORY NICOLAS **CC# 705533310** **X**

ANOTACIÓN: Nro: 292 **Fecha 17/5/2000** **Radicación 2000-3482**
DOC: ESCRITURA 1959 DEL: 25/10/1999 NOTARIA 26 DE MEDELLIN VALOR ACTO: $ 521.000
ESPECIFICACION: MODO DE ADQUISICION : 101 COMPRAVENTA - SOBRE 1/936 AVA PARTE
PERSONAS QUE INTERVIENEN EN EL ACTO (X-Titular de derecho real del dominio, I-Titular de dominio incompleto)
DE: CORPORACION CLUB LOS ALMENDROS
A: FERREIRA SUAREZ PEDRO JOSE **CC# 10164092** **X**
A: HOYOS CASTILLO MARIA DEL PILAR **CC# 30347415** **X**

ANOTACIÓN: Nro: 293 **Fecha 17/5/2000** **Radicación 2000-3483**
DOC: ESCRITURA 1958 DEL: 25/10/1999 NOTARIA 26 DE MEDELLIN VALOR ACTO: $ 521.000
ESPECIFICACION: MODO DE ADQUISICION : 101 COMPRAVENTA - SOBRE 1/936 AVA PARTE

OFICINA DE REGISTRO DE INSTRUMENTOS PÚBLICOS DE SINCELEJO
CERTIFICADO DE TRADICIÓN
MATRÍCULA INMOBILIARIA

Nro Matrícula: 340-39772

Impreso el 3 de Febrero de 2014 a las 02:19:56 pm

"ESTE CERTIFICADO REFLEJA LA SITUACION JURIDICA DEL INMUEBLE HASTA LA FECHA Y HORA DE SU EXPEDICION"

No tiene validez sin la firma del registrador en la última página

EL 15-06-73. FOLIO 340-0011.498. 13.) LUZ ELENA OSPINA DE VEGA HABIA ADQUIRIDO POR COMPRA, A VICTORIA EUGENIA OSPINA RESTREPO, SEGUN CONSTA EN LA ESCRITURA 2374 DE FECHA 16-08-89 NOTARIA 1A DE ENVIGADO INSCRITA EL 18-08-89. FOLIO 340-0017.317. 14.)VICTORIA EUGENIA OSPINA RESTREPO, HABIA ADQUIRIDO POR A LUZ ELENA OSPINA DE VEGA, SEGUN CONSTA EN LA ESCRITURA 2378 DE FECHA 16-08-89 DE LA NOTARIA 1A DE ENVIGADO INSCRITA EL 18-08-89. FOLIO 340-0017.317. 15.) LUZ OSPINA DE VEGA, HABIA ADQUIRIDO CONJUNTAMENTE CON VICTORIA EUGENIA OSPINA RESTREPO POR COMPRA DE LA SE/ORA ENEIDA PAREDES BUSTAMANTE, SEGUN CONSTA EN LA ESCRITURA 80 DE FECHA 27-01-88 NOTARIA 2A DE SINCELEJO. INSCRITA EL 10-02-88 EN EL FOLIO 340-0017.317. 16.)ENEIDA PAREDES BUSTAMANTE, HABIA ADQUIRIDO POR COMPRA, A FERNANDO ESQUIVIA CORENA, SEGUN CONSTA EN LA ESCRITURA #745 DE FECHA 20-09-73 DE LA NOTARIA 2A DE SINCELEJO. INSCRITA EL 29-01-74 FOLIO 340-0017.317. 17)FERNANDO ESQUIVIA CORENA, HABIA ADQUIRIDO SEGUN CONSTA EN EL NUMERAL 12 DE ESTA COMPLEMENTACION.

DIRECCIÓN DEL INMUEBLE Tipo de predio: URBANO
1) LOTE 2
2) SIN DIRECCION COMPLEJO "CLUB LOS ALMENDROS COVE/AS" #

MATRÍCULA ABIERTA CON BASE EN LA(s) SIGUIENTE(s) MATRICULA(s) (En caso de Integración y otros)
340-13746 340-17317 340-39770

ANOTACIÓN: Nro: 1 Fecha 28/9/1989 Radicación SN
DOC: OFICIO 1467 DEL: 27/8/1989 JUZGADO 1 CIVIL DEL CIRCUITO DE SINCELEJO VALOR ACTO: $ 0
ESPECIFICACION: MEDIDA CAUTELAR : 410 DEMANDA
PERSONAS QUE INTERVIENEN EN EL ACTO (X-Titular de derecho real del dominio, I-Titular de dominio incompleto)
DE: MARTINEZ MEZA LUIS FERNANDO
A: BARRERA OCHOA HERNANDO MAURICIO
A: OSPINA DE BARRERA VICTORIA EUGENIA

ANOTACIÓN: Nro: 2 Fecha 3/8/1992 Radicación 4307
DOC: ESCRITURA 1198 DEL: 30/4/1992 NOTARIA 20 DE MEDELLIN VALOR ACTO: $ 0
ESPECIFICACION: OTRO : 913 ENGLOBAMIENTO Y RELOTEO
PERSONAS QUE INTERVIENEN EN EL ACTO (X-Titular de derecho real del dominio, I-Titular de dominio incompleto)
DE: RECREACIONES OSPINA BARRERA Y CIA LTDA X

ANOTACIÓN: Nro: 3 Fecha 3/11/1992 Radicación 6078
DOC: ESCRITURA 2914 DEL: 1/9/1992 NOTARIA 20 DE MEDELLIN VALOR ACTO: $ 0
ESPECIFICACION: OTRO : 903 ACLARACION EN CUANTO A LA RAZON SOCIAL
PERSONAS QUE INTERVIENEN EN EL ACTO (X-Titular de derecho real del dominio, I-Titular de dominio incompleto)
DE: RECREACIONES OSPINA BARRERA CASTAÑO Y CIA LTDA X

ANOTACIÓN: Nro: 4 Fecha 5/2/1993 Radicación 730
DOC: ESCRITURA 5525 DEL: 31/12/1992 NOTARIA 20 DE MEDELLIN VALOR ACTO: $ 40.000.000
ESPECIFICACION: MODO DE ADQUISICION : 101 COMPRAVENTA
PERSONAS QUE INTERVIENEN EN EL ACTO (X-Titular de derecho real del dominio, I-Titular de dominio incompleto)
DE: RECREACIONES OSPINA BARRERA CASTAÑO Y CIA LTDA
A: CORPORACION CLUB LOS ALMENDROS X

ANOTACIÓN: Nro: 5 Fecha 18/11/1993 Radicación 7465

SUPERINTENDENCIA DE NOTARIADO Y REGISTRO LA GUARDA DE LA FE PUBLICA

OFICINA DE REGISTRO DE INSTRUMENTOS PÚBLICOS DE SINCELEJO
CERTIFICADO DE TRADICIÓN MATRÍCULA INMOBILIARIA

Nro Matrícula: 340-39772

Impreso el 3 de Febrero de 2014 a las 02:19:56 pm

"ESTE CERTIFICADO REFLEJA LA SITUACION JURIDICA DEL INMUEBLE HASTA LA FECHA Y HORA DE SU EXPEDICION"

No tiene validez sin la firma del registrador en la última página

CIRCULO REGISTRAL: 340 SINCELEJO DEPTO: SUCRE MUNICIPIO: SANTIAGO DE TOLU VEREDA: SANTIAGO DE TOLU
FECHA APERTURA: 3/8/1992 RADICACIÓN: 4307 CON: ESCRITURA DE 30/4/1992

COD CATASTRAL: 02-0-013-034
COD CATASTRAL ANT: SIN INFORMACION

ESTADO DEL FOLIO: **ACTIVO**

==========

DESCRIPCIÓN: CABIDA Y LINDEROS:

UN LOTE DE TERRENO CUYOS LINDEROS Y MEDIDAS SE HALLAN ESPECIFICADOS EN LA ESCRITURA # 1198 DE 30-04-92 DE LA NOTARIA 20 DE MEDELLIN. AREA TOTAL DE 62M2, Y EL RESPECTIVO GARAJE, SIN QUE NINGUNA DE SUS DEPENDENCIAS SE ENCUENTRA LAS INSTALACIONES DE GAS NI EL HIDROFLOT, Y DICHO APARTAMENTO CARECEN TAMBIEN DE CUARTO DE SERVICIO CON BAIO.

COMPLEMENTACIÓN:

1. LA SOCIEDAD ALMENDROS Y CIA LTDA", HABIA SIDO CONSTRUIDA POR APORTE A LOS SE/ORES VICTORIA OSPINA DE BARRERA Y HERNANDO MAURICIO BARRERA OCHOA, SEGUN CONSTA EN LA ESCRITURA #131 DE FECHA 22-05-90 DE LA NOTARIA 20 DE MEDELLIN, INSCRITA EL 06-08-90 EN EL FOLIO 340-0013.746, 340-0011.498 Y 340-0017.317 FUE MODIFICADA LA RAZON SOCIAL EN LA SIGUIENTE FORMA RECREACIONNES OSPINA BARRERA CASTA/O Y COMPA/IA LIMITADA, SEGUN CONSTA EN LA ESCRITURA #5113 DE FECHA 10-12-90 DE LA NOTARIA 4A DE MEDELLIN INSCRITA EL 07-07-92. 2.) LA SE/ORA EUGENIA OSPINA DE BARRERA, HABIA ADQUIRIDO ASI: LA MITAD PROINDIVISA POR COMPRA A LUZ ELENA OSPINA DE VEGA, SEGUN CONSTA EN LA ESCRITURA #2375 DE FECHA 16-08-89 DE LA NOTARIA 1A DE ENVIGADO INCRITA EL 18-08-89 FOLIO 340-0013.746.OTRA PARTE POR COMPRA DE ANGELA MARIA LOPERA MEZA, SEGUN CONSTA EN LA ESCRITURA #1331 DE FECHA 20-05-89. FOLIO 340-0011.498, LA ESCRITURA DE LA NOTARIA 1A DE ENVIGADO. Y OTRA PARTE CONJUNTAMENTE CON LA SE/ORA LUZ ELENA OSPINA DE VEGA, POR COMPRA A LA SOCIEDAD CARABALLO MOGOLLON Y COMPA/IA LIMITADA, SEGUN CONSTA EN LA ESCRITURA #2460 DE FECHA 15-07-88 NOTARIA 30 DE BOGOTA, INSCRITA EL DIA 30-11-88 EN EL FOLIO 340-0013.746. Y OTRA PARTE SEGUN CONSTA EN LA ESCRITURA #2378 DE FECHA 16-08-89 DE LA NOTARIA 1A DE ENVIGADO ISCRITA EL 18-08-89, FOLIO 340-0017.317, POR COMPRA A LUZ ELENA DE VEGA. 3.)LA SE/ORA LUZ ELENA DE VEGA, HABIA ADQUIRIDO CONJUNTAMENTE CON LA SE/ORA VICTORIA OSPINA DE BARRERA, SEGUN CONSTA EN LA ESCRITURA 2460 DE FECHA 15-07-88, DE LA NOTARIA 30 DE BOGOTA ISCRITA EL 30-11-88, FOLIO 340-0013.746. 4.)LA SOCIEDAD CARABALLO MOGOLLON Y COMPA/IA LIMITADA, HABÍA SIDO CONSTRUIDA POR APORTE DE LOS SE/ORES JOAQUIN CARABALLO MAOGOLLON Y MARIA CONSTANZA RIVAS DE CARABALLO, SEGUN CONSTA EN LA ESCRITURA #611 DE FECHA 23-10-86, DE LA NOTARIA UNICA DE LORICA INSCRITA EL DIA 30-01-86 EN EL FOLIO 340-0013.746 5.) MARIA CONSTANZA RIVAS DE CARABALLO, HABIA ADQUIRIDO EL INMUEBLE, POR CMPRA, DE MARCO TULIO MONTOYA GALLO, SEGUN CONSTA EN LA ESCRITURA #135 DE FECHA 28-02-83, DE LA NOTARIA UNICA DE LORICA, INSCRITA EL 28 DE JULIO DE 1983. FOLIO 340-0013.746. 6.) MARCO TULIO MONTOYA GALLO, HABIA ADQUIRIDO POR COMPRA DE FERNANDO ESQUIVIA CORENA, SEGUN CONSTA EN LA ESCRITURA #136 FECHA 03-04-74 DE LA NOTARIA UNICA DE TOLU, REGISTRADA EL 25-04-74 DE LA MATRICULA #340-0013.746. 7) FERNANDO ESQUIVIA CORENA HABIA ADQUIRIDO EN MAYOR EXTENSION POR COMPRA, DE LUIS RODRIGUEZ TROCHA, SEGUN CONSTA EN LA ESCRITURA #433 DE FECHA 10-06-73 DE LA NOTARIA 2A DE SINCELEJO, REGISTRADA EL 15-06-73, EN EL LIBRO PRIMERO, TOMO 2 IPAR. FOLIOS 133 A 134 PARTIDA # 373 8.) VICTORIA EUGENIA OSPINA DE BARRERA Y HERNANDO MAURISIO BARRERA OCHOA, ADQUIRIERON POR COMPRA DE ANGELA MARIA LOPERA MEZA, SEGUN CONSTA EN LA ESCRITURA #1331 DE FECHA 20-05-89 DE LA NOTARIA 1A DE ENVIGADO, INSCRITA EL 07-11-89 Y ESCRITURA #1322 DE FECHA 19-05-89 DE LA NOTARIA 1A DE ENVIGADO INSCRITA EL DIA 18-08-89. FOLIOS 340-0011.498 9.)ANGELA MARIA LOPERA MEZA, HABIA ADQUIRIDO POR COMPRA DE INVERSIONES MORROSQUILLO LTDA. SEGUN CONSTA EN LA ESCRITURA #4035 DE FECHA 19-09-88 DE LA NOTARIA 3A DE MEDELLIN INSCRITA EL DIA 28-11-88. FOLIO 340-0011.498. 10.)INVERSIONES MORROSQUILLO LTDA, HABIA ADQUIRIDO POR COMPRA DE MARIO ARISTIZABAL GALLO, SEGUN CONSTA EN LA ESCRITURA #273 DE FECHA 02-01-83, NOTARIA UNICA DE TOLU INSCRITA EL DIA 03-02-84. FOLIO 340-0011.498. 11.)MARIO ARISTIZABAL GALLO, HABIA ADQUIRIDO POR COMPRA DE FERNANDO ESQUIVIA CORENA, SEGUN CONSTA EN LA ESCRITURA #19 DE FECHA 10-06-73 DE LA NOTARIA UNICA DE TOLU, INSCRITA EL 18-02-82. FOLIO 340-0011.498. 12.)FERNANDO ESQUIVIA CORENA, HABIA ADQUIRIDO POR COMPRA, DE LUIS RODRIGUEZ TROCHA, SEGUN CONSTA EN LA ESCRITURA#433 DE FECHA 10-06-73 DE LA NOTARIA 2A DE SINCELEJO, INSCRITA

4

JUZGADO QUINTO CIVIL MUNICIPAL DE ORALIDAD DE MEDELLÍN

Medellín, tres de diciembre de dos mil quince (2015)

Previo a decretar las medidas cautelares se deberá prestar caución por la suma de $1.800.000.

CÚMPLASE

JULIANA BARCO GONZÁLEZ

JUEZ

5

RHDiego Ramirez
02-12/15

REPUBLICA DE COLOMBIA
Rama Judicial

JUZGADO PRIMERO CIVIL MUNICIPAL DE DESCONGESTIÓN
Envigado, veintitrés *(23)* de noviembre de dos mil quince *(2015)*

OFICIO No. 721

Señores
JUZGADO QUINTO CIVIL MUNICIPAL DE MEDELLÍN
E.S.D.

Radicado:	052664003003-2013-00419-00	
Proceso:	Ejecutivo Singular	
Demandante:	Corporación Club Campestre	
Demandado:	Nicolás Santiago Gregory Correa	C.C. 70.553.310

Referencia: **EMBARGO DE REMANENTES**

Me permito comunicarle que en el proceso de la referencia, conforme con lo preceptuado en el Artículo 543 del Estatuto Procesal Civil, por auto de la fecha se decretó el embargo de los bienes que por cualquier causa se llegaren a desembargar y el del remanente del producto de los embargados dentro del proceso ejecutivo con radicado 05001-40-03-005-**2015-01227**-00 que se adelanta ante ese Despacho Judicial, el cual fue instaurado por Club Los Almendros Coveñas P.H. contra el señor Nicolás Santiago Gregory Correa, identificado con la cédula de ciudadanía No. 70.553.310.

Sírvase proceder de conformidad.

Atentamente,

JUZGADO PRIMERO CIVIL MUNICIPAL DE DESCONGESTIÓN SECRETARÍA

NATALIA ANDREA CANO PUERTA
Secretaria

NOTA: ***Sírvase relacionar el radicado del proceso y el número del oficio al dar respuesta a esta solicitud.***

JUZGADO QUINTO CIVIL MUNICIPAL DE ORALIDAD

Medellín, Veintiséis (26) de enero de dos mil dieciséis (2016).

En atención al oficio 721 fechado el 23 de noviembre de 2015 proveniente del Juzgado Doce Civil Municipal de Descongestión, NO es posible tomar nota del embargo de remanentes o de los bienes que se le llegaren a desembargar al demandado Nicolás Santiago Gregory Correa, toda vez que en el presente proceso no se han practicado medidas cautelares..

CÚMPLASE

Juliana Barco G.

JULIANA BARCO GONZÁLEZ
JUEZ

7

COMPAÑIA MUNDIAL DE SEGUROS S.A.

RHDiego Ramirez
19-01/16

POLIZA DE SEGURO JUDICIAL
ARTICULO 513

HOJA No.1

No. POLIZA **M-100084845** No. ANEXO 0 No. CERTIFICADO **14370752**
FECHA EXPEDICION 18/01/2016 No. FORMULARIO
SUC. EXPEDIDORA MEDELLIN DIRECCION CALLE 52 NO. 47-42 OFC. 701
TELEFONO 2510751

seguros mundial
tu compañía siempre
NIT 860.037.013-6
www.mundialseguros.com.co

TOMADOR **CLUB LOS ALMENDROS P.H.** NIT 811.015.054-5
DIRECCION CRA. 49 Nº. 50-30 OF. 405, ED. LUCRECIO VÉLEZ, MEDELLÍN TELEFONO 511 74 53

OBJETO DEL CONTRATO

GARANTIZAR EL PAGO DE LOS PERJUICIOS QUE SE CAUSEN CON LA PRACTICA DE LAS MEDIDAS CAUTELARES DE EMBARGO Y SECUESTRO DE BIENES SOLICITADAS POR EL DEMANDANTE.

DEMANDANTE: CLUB LOS ALMENDROS P.H.

DEMANDADO: NICOLÁS SANTIAGO GREGORY CC: 70553310

APODERADO: LUIS ALBERTO SAÑUDO CRUZ

DIRECCION: . TELEFONO: 2505383

PROCESO: EJECUTIVO 2015 - 01227

ARTICULO: ART. 513 INC 10 C.P.C. WEB

TIPO DE JUZGADO: JUZGADO CIVIL MUNICIPAL DE ORALIDAD Nro.: (5) QUINTO

CIUDAD DE PROCESO: MEDELLIN

OFICINA JUDICIAL DE MEDELLÍN
2016 ENE 18 PM 1:01
RECIBIDO
FOLIOS

Di

VIGENCIA DE LA PÓLIZA

VIGENCIA: HASTA CUANDO EL EJECUTANTE PAGUE EL VALOR DE LOS PERJUICIOS LIQUIDADOS O PRECLUYA LA OPORTUNIDAD PARA LIQUIDARLOS O CONSIGNE EL VALOR DE LA CAUCION A ORDENES DEL JUZGADO O EL DE DICHOS PERJUICIOS, SI FUERE INFERIOR (ARTICULO 513, INCISO 10 DE ACUERDO CON EL DECRETO 2282 DE 1989)

AMPAROS OTORGADOS	VALOR ASEGURADO $	PRIMA $
CAUCION JUDICIAL	1.800.000,00	108.000,00
TOTAL VALOR ASEGURADO	1.800.000,00	

INTERMEDIARIOS	TIPO	% PARTICP.
MYRIAM JOSE DIQUE RAMIREZ - MARTIN QUINTERO LUZ DELIA	AGENTES	100

COASEGURO		POLIZA LIDER		CERTIFIC.LIDER	

PRIMA BRUTA	$	108.000,00
DESCUENTOS		
PRIMA NETA	$	108.000,00
OTROS	$	2.500,00
IVA	$	17.680,00
TOTAL A PAGAR	$	128.180,00

CONDICIONES GENERALES DE LA PÓLIZA

DE ACUERDO CON EL ARTICULO DE COMERCIO, MODIFICADO POR EL ARTICULO 82 DE LA LEY 45 DE 1990, LA MORA EN EL PAGO DE LA PRIMA DE LA PRESENTE POLIZA O DE LOS CERTIFICADOS O ANEXOS QUE SE EXPIDAN CON FUNDAMENTO EN ELLA PRODUCIRIA LA TERMINACION AUTOMATICA DEL CONTRATO Y DARA DERECHO A LA COMPAÑÍA DE SEGUROS PARA EXIGIR EL PAGO DE LA PRIMA DEVENGADA Y DE LOS GASTOS CAUSADOS POR LA EXPEDICIONDE LA PÓLIZA.

COMPAÑIA MUNDIAL DE SEGUROS S.A.
DIRECCIÓN GENERAL CALLE 33 N. 6B - 24 PISOS 2 Y 3
TELÉFONO: 2855660 FAX: 2654220
SOMOS GRANDES CONTRIBUYENTES - IVA RÉGIMEN COMÚN - AUTORETENEDORES

- CLIENTE -

TOMADOR O APODERADO

JUZGADO QUINTO CIVIL MUNICIPAL DE ORALIDAD

Medellín, Diez (10) de febrero de dos mil Dieciséis (2016).

En atención al memorial que antecede y revisada la póliza allegada, de conformidad con lo establecido en el artículo 513 del Código de Procedimiento Civil, se tiene que la póliza aportada no garantiza los perjuicios que se puedan ocasionar a terceros que se vean afectados con la medida, toda vez que sólo se dedujo como asegurado y beneficiario al demandado en el presente asunto, por esta razón deberá corregir la misma.

CÚMPLASE

LILIANA MARIA VILLA MESA
JUEZ

9

COMPAÑIA MUNDIAL DE SEGUROS S.A.

Diego Ramirez
19-02/16

MODIFICACION DE POLIZA DE SEGURO JUDICIAL
ARTICULO 513

HOJA No.1

seguros mundial
tu compañía siempre
NIT 860.037.013-6
www.mundialseguros.com.co

No. POLIZA **M-100084845** No. ANEXO 1 No. CERTIFICADO **14375081**
FECHA EXPEDICION 18/02/2016 No. FORMULARIO
SUC. EXPEDIDORA MEDELLIN DIRECCION CALLE 52 NO. 47-42 OFC. 701
TELEFONO 2510751

TOMADOR **CLUB LOS ALMENDROS P.H.** NIT 811.015.054-5
DIRECCION CRA. 49 Nº. 50-30 OF. 405, ED. LUCRECIO VÉLEZ, MEDELLÍN TELEFONO 511 74 53

OBJETO DEL CONTRATO

GARANTIZAR EL PAGO DE LOS PERJUICIOS QUE SE CAUSEN CON LA PRACTICA DE LAS MEDIDAS CAUTELARES DE EMBARGO Y SECUESTRO DE BIENES SOLICITADAS POR EL DEMANDANTE.

DEMANDANTE: CLUB LOS ALMENDROS P.H. NIT: 811015054-5

DEMANDADO: ASEGURADO/BENEFICIARIO: NICOLÁS SANTIAGO GREGORY CC: 70553310 Y/O TERCEROS AFECTADOS POR LA MEDIDA

APODERADO: LUIS ALBERTO SAÑUDO CRUZ CC 70095922

DIRECCION: .CRA. 49 Nº. 50-30 OF. 405 ED. LUCRECIO VÉLEZ, MEDELLÍN TELEFONO: 5117453

PROCESO: EJECUTIVO 2015 - 01227

ARTICULO: ART. 513 INC 10 C.P.C. WEB

TIPO DE JUZGADO: JUZGADO CIVIL MUNICIPAL DE ORALIDAD Nro.: (5) QUINTO

CIUDAD DE PROCESO: MEDELLIN

ACLARACIÓN: SE INCLUYEN LOS TERCEROS AFECTADOS POR LA MEDIDA

2016 FEB 18 PM 1:02

VIGENCIA DE LA PÓLIZA

VIGENCIA: HASTA CUANDO EL EJECUTANTE PAGUE EL VALOR DE LOS PERJUICIOS LIQUIDADOS O PRECLUYA LA OPORTUNIDAD PARA LIQUIDARLOS O CONSIGNE EL VALOR DE LA CAUCION A ORDENES DEL JUZGADO O EL DE DICHOS PERJUICIOS, SI FUERE INFERIOR (ARTICULO 513, INCISO 10 DE ACUERDO CON EL DECRETO 2282 DE 1989).

AMPAROS OTORGADOS	VALOR ASEGURADO $	PRIMA $
CAUCION JUDICIAL	1.800.000,00	0,00
TOTAL VALOR ASEGURADO	1.800.000,00	

INTERMEDIARIOS	TIPO	% PARTICP.
MIGUEL JOSE DUQUE RAMIREZ - MARIN QUINTERO LUZ DELIA	AGENTES	100

COASEGURO		POLIZA LIDER		CERTIFIC.LIDER	

PRIMA BRUTA	$ 0,00
DESCUENTOS	
PRIMA NETA	$ 0,00
OTROS	$ 0,00
IVA	$ 0,00
TOTAL A PAGAR	$ 0,00

CONDICIONES GENERALES DE LA PÓLIZA

DE ACUERDO CON EL ARTICULO DE COMERCIO, MODIFICADO POR EL ARTICULO 82 DE LA LEY 45 DE 1990, LA MORA EN EL PAGO DE LA PRIMA DE LA PRESENTE POLIZA O DE LOS CERTIFICADOS O ANEXOS QUE SE EXPIDAN CON FUNDAMENTO EN ELLA PRODUCIRIA LA TERMINACION AUTOMATICA DEL CONTRATO Y DARA DERECHO A LA COMPAÑÍA DE SEGUROS PARA EXIGIR EL PAGO DE LA PRIMA DEVENGADA Y DE LOS GASTOS CAUSADOS POR LA EXPEDICIONDE LA POLIZA.

COMPAÑIA MUNDIAL DE SEGUROS S.A.
DIRECCIÓN GENERAL CALLE 33 N. 6B - 24 PISOS 2 Y 3
TELÉFONO: 2851600 FAX: 2851220
SOMOS GRANDES CONTRIBUYENTES - IVA RÉGIMEN COMÚN - AUTORETENEDORES

- CLIENTE -

TOMADOR O APODERADO

10

JUZGADO QUINTO CIVIL MUNICIPAL DE ORALIDAD

Medellín, veinticinco (25) de febrero de dos mil dieciséis (2016)

PROCESO	EJECUTIVO SINGULAR
DEMANDANTE	CLUB LOS ALMENDROS COVEÑAS P.H.
DEMANDADO	NICOLÁS SANTIAGO GREGORY
RADICADO	05-001-40-03-005-2015-01227-00
ASUNTO	Decreta embargo

Prestada la caución en la cuantía ordenada, se califica de suficiente (artículo 679 del C. de P. Civil), y siendo procedente la petición de embargo, conforme lo normado por el(los) numeral(es) 1° del artículo 593 del Código General del Proceso, el Juzgado,

RESUELVE

1) DECRETAR el EMBARGO del derecho que en común y proindiviso posee el demandado Nicolás Santiago Gregory identificado con C.C. 70.553.310, sobre el bien inmueble distinguido con la matrícula inmobiliaria No. 340-39772 de la Oficina de Instrumentos Públicos de Sincelejo. Ofíciese en ese sentido.

La medida sólo se registrará si el bien inmueble es de propiedad del(a) demandado(a).

Una vez materializada la inscripción de la medida de embargo, se resolverá sobre el secuestro.

2) Conforme al memorial obrante a folio 5 de este cuaderno, tómese nota del embargo de los bienes que por cualquier causa se llegaren a desembargar y del remanente producto de los embargados que solicitó el Juzgado Primero Civil Municipal de Descongestión de Envigado, Antioquia para el proceso ejecutivo que allí se tramitó instaurado por CORPORACION CLUB CAMPESTE en contra del aquí demandado bajo el Rdo. 052664003003-2013-00419-00, proveniente del Juzgado Tercero Civil Municipal de ese municipio. Ofíciese en ese sentido.

Remítase

CÚMPLASE,

LILIANA MARIA VILLA MESA
JUEZA

11

JUZGADO QUINTO CIVIL MUNICIPAL DE ORALIDAD
Medellín, veinticinco (25) de febrero de dos mil dieciséis (2016)

Señores
OFICINA DE INSTRUMENTOS PÚBLICOS
SINCELEJO

Oficio No. 439
Radicado: 050014003005-2015-01227-00
Proceso: EJECUTIVO SINGULAR
Demandante: CLUB LOS ALMENDROS P.H. NIT. 811.015.054-5
Demandada: NICOLÁS SANTIAGO GREGORY C.C.70.553.310

Respetados Señores,

Mediante providencia de la fecha, en el proceso ejecutivo de la referencia, se ordenó el EMBARGO del derecho que en común y proindiviso posee el demandado de la referencia sobre el bien inmueble distinguido con la matrícula inmobiliaria No. **340-39772** de la Oficina de Instrumentos Públicos de Sincelejo.

La medida sólo se registrará si el bien inmueble es de propiedad de las demandadas.

Sírvanse proceder de conformidad.

Atentamente,

MARIA NANCY SALAZAR RESTREPO
Secretaria

Feb 26-2016
recibó of. 439.
TP 52.199.

12

FORMATO DE CALIFICACION ART. 8 PAR. 4 LEY 1579 DE 2012				
MATRICUAL INM.		340-39772	CODIGO CATASTRAL	02-0-013-034
UBICACIÓN PREDIO		MUNICIPIO		VEREDA
		SANTIAGO DE TOLÚ		SANTIAGO DE TOLÚ
URBANO	X			
RURAL				

DOCUMENTO				
CLASE	NUMERO	FECHA	OFICINA DE ORIGEN	CIUDAD
OFICIO	**439**	**25/02/2016**	**JUZGADO 05 CIVIL MUNICIPAL DE ORALIDAD**	**MEDELLIN**

	NATURALEZ JURIDICA DEL ACTO	
CODIGO REGISTRAL	ESPECIFICACION	VALOR DEL ACTO
	INSCRIBE MEDIDA DE EMBARGO / RAD.-**2015-01227-00**	

PERSONAS QUE INTERVIENEN EN EL ACTO	NO. DE IDENTIFICACION
Dte: **CLUB LOS ALMENDROS P.H.**	**NIT. 811.015.054-5**
DDO: **NICOLÁS SANTIAGO GREGORY**	**C.C. 70.553.310**
FIRMA DE FUNCIONARIO. SECRETARIO JDO. 05 CM PAL DE ORALIDAD	

Cr 43 Calle 38 Sur - 42
Centro de Servicios.

RNS306768SLO

JUZGADO QUINTO CIVIL MUNICIPAL DE ORALIDAD
Medellín, veinticinco (25) de febrero de dos mil dieciséis (2016)

Señores
JUZGADO PRIMERO CIVIL MUNICIPAL DE DESCONGESTIÓN
ENVIGDO, ANTIOQUIA

26 FEB 2016

DESPACHO ORIGEN: JUZGADO TERCERO CIVIL MUNICIPAL DE ENVIGADO, ANTIOQUIA

Oficio No. 464
Radicado: 050014003005-2015-01227-00
Proceso: EJECUTIVO SINGULAR
Demandante: CLUB LOS ALMENDROS P.H. NIT. 811.015.054-5
Demandada: NICOLÁS SANTIAGO GREGORY C.C.70.553.310

Respetados Señores,

Mediante providencia de la fecha, en el proceso ejecutivo de la referencia, se dispuso tomar nota del embargo de los bienes que por cualquier causa se llegaren a desembargar y del remanente producto de los embargados que fuera comunicado mediante el oficio N°721 proveniente del Juzgado Primero Civil Municipal de Descongestión de Envigado, Antioquia para el proceso ejecutivo singular instaurado por CORPORACION CLUB CAMPESTE en contra del aquí demandado Rdo. 052664003003-2013-00419-00.

Atentamente,

MARIA NANCY SALAZAR RESTREPO
Secretaria

090

14

Medellín, 02 de agosto de 2016

OFICINA JUDICIAL
DE MEDELLÍN

2016 AGO -2 PM 3:06

RECIBIDO
FOLIOS

Señora
JUEZ QUINTO CIVIL MUNICIPAL DE ORALIDAD
MEDELLIN

Diego Ramirez

Demandante: CLUB LOS ALMENDROS P.H
Demandado: NICOLAS SANTIAGO GREGORY
Radicado: 2015-01227

En mi condición de apoderado de la parte demandante del proceso en referencia, solicito a usted de manera muy respetuosa lo siguiente.

Toda vez que se encuentra registrado el embargo en la matricula inmobiliaria 340-39772, se solicita ordenar el secuestro de la alícuota o derecho que tiene el señor NICOLAS SANTIAGO GREGORY en el inmueble.

Ofíciese al señor Juez Municipal del Municipio de Coveñas para que directamente o mediante subcomisión al inspector de la policía de la localidad realice el secuestro.

Facúltese para que nombre de la lista de Auxiliares de la Justicia en el caso de haberla al respectivo secuestre con facultades de reemplazarlo en caso de no asistir a la diligencia previa a la notificación personal de la fecha y hora que se señale, mediante cualquier medio.

Del señor Juez

LUIS ALBERTO SANUDO
T.P. 52.179
C.C. 70.095.922

SUPERINTENDENCIA DE NOTARIADO Y REGISTRO

FORMULARIO DE CALIFICACION
CONSTANCIA DE INSCRIPCION

15

Impreso el 7 de Abril de 2016 a las 09:23:03 am

Con el turno 2016-340-6-2704 se calificaron las siguientes matrículas:
340-39772

Nro Matricula: 340-39772

CIRCULO DE REGISTRO: 340 SINCELEJO No. Catastro: 10200030085000
MUNICIPIO: SANTIAGO DE TOLU DEPARTAMENTO: SUCRE VEREDA: SANTIAGO DE TOLU TIPO PREDIO: URBANO

==========

DIRECCION DEL INMUEBLE

1) LOTE 2
2) SIN DIRECCION COMPLEJO "CLUB LOS ALMENDROS COVE/AS" #

ANOTACIÓN: Nro: 925 Fecha 29/3/2016 Radicación 2016-340-6-2704
DOC: OFICIO 439 DEL: 25/2/2016 JUZGADO QUINTO CIVIL MUNICIPAL DE ORALIDAD DE MEDELLIN VALOR ACTO: $ 0
ESPECIFICACION: MEDIDA CAUTELAR : 0430 EMBARGO EJECUTIVO DERECHOS DE CUOTA - RAD.N° 2015-01227-00
PERSONAS QUE INTERVIENEN EN EL ACTO (X-Titular de derecho real del dominio, I-Titular de dominio incompleto)
DE: ESTABLECIMIENTO DE TIEMPO COMPARTIDO CLUB LOS ALMENDROS PROPIEDAD HORIZONTAL NIT# 8110150545
SANTIAGO GREGORY NICOLAS CC# 70553310 X

==========

F I N D E E S T E D O C U M E N T O

El interesado debe comunicar cualquier falla o error en el registro de los documentos

|Fecha: | El registrador(a): |
|Día |Mes |Año | Firma

Usuario que realizo la calificacion: 60758

SUPERINTENDENCIA DE NOTARIADO Y REGISTRO
LA GUARDA DE LA FE PUBLICA

Servicios Postales Nacionales S.A.
NIT 900.062917-9
Código Postal: 01 8000 011 210

REMITENTE
Nombre/ Razón Social
SUPERINTENDENCIA DE NOTARIADO Y REGISTRO - SUPERNOTARIADO
Dirección: CALLE 24 N° 16-34
Ciudad: SINCELEJO
Departamento: SUCRE
Código Postal: 700003515
Envío: RN576875935CO

DESTINATARIO
Nombre/ Razón Social:
JUZGADO QUINTO CIVIL MUNICIPAL
Dirección: CALLE 49 N° 51 - 52
Ciudad: MEDELLIN ANTIOQUIA
Departamento: ANTIOQUIA
Código Postal: 050010358
Fecha Admisión:

SNR SUPERINTENDENCIA DE NOTARIADO & REGISTRO
La guarda de la fe pública

TODOS POR UN NUEVO PAÍS
PAZ EQUIDAD EDUCACIÓN

16

Diego Ramirez
03-06/16

ORIPS

Sincel abril de 2016

DOCT
MARIA AR RESTREPO
SECR O QUINTO CIVIL MUNICIPAL DE ORALIDAD
MEDE A

REFEI N° 439 DEL 25 DE FEBRERO DE 2016
PROCESO: EJECUTIVO SINGULAR
DEMANDANTE: CLUB LOS ALMENDROS P.H
DEMANDADO: NICOLÁS SANTIAGO GREGORY
RADICADO: 050014003005-2015-01227-00

INSCRIPCIÓN DE EMBARGO

Con el presente oficio me permito comunicarle que este despacho procedió a dar cumplimiento a lo solicitado por usted en el oficio de la referencia, tal como se hace constar en el formulario de calificación – constancia de inscripción de fecha 7 de abril de 2016 por el cual se efectuó la inscripción de la medida, y en el certificado de tradición y libertad correspondiente a la Matricula Inmobiliaria No.340-39772 de fecha 11 de abril de 2016, la cual se anexa a la presente, lo anterior para su conocimiento y fines pertinentes.

Atentamente,

Rodolfo Machado O.

RODOLFO MACHADO OTALORA
Registrador Principal de Instrumentos Públicos de Sincelejo

C.C. Archivo.
Anexo: lo anunciado
Elaboró: Karolina Mercado S. KMS

OFICINA JUDICIAL MEDELLIN
Se Recibió: Correo
31 MAY 2016
Folio: 88
Firma: V

OFICINA DE REGISTRO II.PP.
Calle 24 N° 16-34
Tel.2750356-2750359, Fax 2750351
Sincelejo-Sucre
Email: ofiregissincelejo@supernotariado.gov.co

SUPERINTENDENCIA DE NOTARIADO Y REGISTRO

FORMULARIO DE CORRECCION

Impreso el 14 de Abril de 2016 a las 05:31:18 pm

Con el turno 2016-340-3-217 se corrigieron las siguientes matriculas:
340-52462

Nro Matricula: 340-52462

CIRCULO DE REGISTRO: 340 SINCELEJO No. Catastro: 01-03-00-00-0001-0017-0-00-00-0000
MUNICIPIO: SANTIAGO DE TOLU DEPARTAMENTO: SUCRE VEREDA: SANTIAGO DE TOLU TIPO PREDIO: URBANO
FECHA APERTURA: 23/5/1995 RADICACION: 1995-3204 CON: ESCRITURA DE: 5/4/1995

DIRECCION DEL INMUEBLE
1) LOTE . # 2
2) CARRERA 1A # 53 - 1081, PLAYA FRANCES

ANOTACIÓN: Nro: 7 Fecha 30/9/2015 Radicación 2016-340-6-11125
DOC: ESCRITURA 541 DEL: 25/9/2015 NOTARIA UNICA DE SANTIAGO DE TOLU VALOR ACTO: $ 0
ESPECIFICACION: LIMITACION AL DOMINIO : 0314 CONSTITUCION DE USUFRUCTO - VITALICIO
PERSONAS QUE INTERVIENEN EN EL ACTO (X-Titular de derecho real del dominio, I-Titular de dominio incompleto)
A: KIRIBATI TOTO S.A.S. NIT# 900884997-5 X
A: LIDDIARD STEPHEN PAUL CC# 706734019
A: PELAEZ URIBE LILIANA CC# 41886883

[67863]: Anotación Nro: 7 No. corrección: 1 Radicación: 2016-340-3-217 Fecha: 14/4/2016
EN ANOTACION 7, KIRIBATI TOTO S.A.S. INCLUIDO, Y PS 706734019, CORREGIDO POR PS 706734019, SEGUN ESCRITURA PUBLICA 541 DEL 25 DE SEPTIEMBRE DE 2015, DE LA NOTARIA UNICA DE TOLU. ARTICULO 59 LEY 1579 DE 2012.

FIN DE ESTE DOCUMENTO
El interesado debe comunicar cualquier falla o error en el registro de los documentos

Fecha:			El registrador(a)
Día	Mes	Año	Firma Rodolfo Sanchez

Usuario que realizo la correccion: 67863

SNR SUPERINTENDENCIA DE NOTARIADO & REGISTRO
La guarda de la fe pública

OFICINA DE REGISTRO DE INSTRUMENTOS PÚBLICOS

1

RECIBO DE CAJA No. 18

-OFICINA DE REGISTRO -

SNR SUPERINTENDENCIA DE NOTARIADO & REGISTRO
La guarda de la fe pública

OFICINA DE REGISTRO DE INSTRUMENTOS PÚBLICOS

19

RECIBO DE CAJA No.

-OFICINA DE REGISTRO -

20

OFICINA DE REGISTRO DE INSTRUMENTOS PÚBLICOS DE SINCELEJO
CERTIFICADO DE TRADICIÓN MATRÍCULA INMOBILIARIA

Nro Matrícula: 340-39772

Impreso el 11 de Abril de 2016 a las 03:38:17 pm

"ESTE CERTIFICADO REFLEJA LA SITUACION JURIDICA DEL INMUEBLE HASTA LA FECHA Y HORA DE SU EXPEDICION"

No tiene validez sin la firma del registrador en la última página

CIRCULO REGISTRAL: 340 SINCELEJO DEPTO: SUCRE MUNICIPIO: SANTIAGO DE TOLU VEREDA: SANTIAGO DE TOLU

FECHA APERTURA: 3/8/1992 RADICACIÓN: 4307 CON: ESCRITURA DE 30/4/1992

COD CATASTRAL: 10200030085000

ESTADO DEL FOLIO: **ACTIVO** COD CATASTRAL ANT: 02-0-013-034

==========

DESCRIPCIÓN: CABIDA Y LINDEROS:

UN LOTE DE TERRENO CUYOS LINDEROS Y MEDIDAS SE HALLAN ESPECIFICADOS EN LA ESCRITURA # 1198 DE 30-04-92 DE LA NOTARIA 20 DE MEDELLIN. AREA TOTAL DE 62M2, Y EL RESPECTIVO GARAJE, SIN QUE NINGUNA DE SUS DEPENDENCIAS SE ENCUENTRA LAS INSTALACIONES DE GAS NI EL HIDROFLOT, Y DICHO APARTAMENTO CARECEN TAMBIEN DE CUARTO DE SERVICIO CON BA\O.

COMPLEMENTACIÓN:

1. LA SOCIEDAD ALMENDROS Y CIA LTDA", HABIA SIDO CONSTRUIDA POR APORTE A LOS SE/ORES VICTORIA OSPINA DE BARRERA Y HERNANDO MAURICIO BARRERA OCHOA, SEGUN CONSTA EN LA ESCRITURA #131 DE FECHA 22-05-90 DE LA NOTARIA 20 DE MEDELLIN, INSCRITA EL 06-08-90 EN EL FOLIO 340-0013.746, 340-0011.498 Y 340-0017.317 FUE MODIFICADA LA RAZON SOCIAL EN LA SIGUIENTE FORMA RECREACIONNES OSPINA BARRERA CASTA/O Y COMPA/IA LIMITADA, SEGUN CONSTA EN LA ESCRITURA #5113 DE FECHA 10-12-90 DE LA NOTARIA 4A DE MEDELLIN INSCRITA EL 07-07-92. 2.) LA SE/ORA EUGENIA OSPINA DE BARRERA, HABIA ADQUIRIDO ASI: LA MITAD PROINDIVISA POR COMPRA A LUZ ELENA OSPINA DE VEGA, SEGUN CONSTA EN LA ESCRITURA #2375 DE FECHA 16-08-89 DE LA NOTARIA 1A DE ENVIGADO INCRITA EL 18-08-89 FOLIO 340-0013.746.OTRA PARTE POR COMPRA DE ANGELA MARIA LOPERA MEZA, SEGUN CONSTA EN LA ESCRITURA #1331 DE FECHA 20-05-89. FOLIO 340-0011.498. LA ESCRITURA DE LA NOTARIA 1A DE ENVIGADO. Y OTRA PARTE CONJUNTAMENTE CON LA SE/ORA LUZ ELENA OSPINA DE VEGA, POR COMPRA A LA SOCIEDAD CARABALLO MOGOLLON Y COMPA/IA LIMITADA, SEGUN CONSTA EN LA ESCRITURA #2460 DE FECHA 15-07-88 NOTARIA 30 DE BOGOTA, INSCRITA EL DIA 30-11-88 EN EL FOLIO 340-0013.746. Y OTRA PARTE SEGUN CONSTA EN LA ESCRITURA #2378 DE FECHA 16-08-89 DE LA NOTARIA 1A DE ENVIGADO .... ISCRITA EL 18-08-89, FOLIO 340-0017.317. POR COMPRA A LUZ ELENA DE VEGA. 3.)LA SE/ORA LUZ ELENA DE VEGA, HABIA ADQUIRIDO CONJUNTAMENTE CON LA SE/ORA VICTORIA OSPINA DE BARRERA, SEGUN CONSTA EN LA ESCRITURA 2460 DE FECHA 15-07-88, DE LA NOTARIA 30 DE BOGOTA ISCRITA EL 30-11-88. FOLIO 340-0013.746. 4.)LA SOCIEDAD CARABALLO MOGOLLON Y COMPA/IA LIMITADA, HABIA SIDO CONSTRUIDA POR APORTE DE LOS SE/ORES JOAQUIN CARABALLO MAOGOLLON Y MARIA CONSTANZA RIVAS DE CARABALLO, SEGUN CONSTA EN LA ESCRITURA #611 DE FECHA 23-10-86, DE LA NOTARIA UNICA DE LORICA INSCRITA EL DIA 30-01-86 EN EL FOLIO 340-0013.746 5.) MARIA CONSTANZA RIVAS DE CARABALLO, HABIA ADQUIRIDO EL INMUEBLE, POR CMPRA, DE MARCO TULIO MONTOYA GALLO, SEGUN CONSTA EN LA ESCRITURA #135 DE FECHA 28-02-83, DE LA NOTARIA UNICA DE LORICA, INSCRITA EL 28 DE JULIO DE 1983. FOLIO 340-0013.746. 6.) MARCO TULIO MONTOYA GALLO, HABIA ADQUIRIDO POR COMPRA DE FERNANDO ESQUIVIA CORENA, SEGUN CONSTA EN LA ESCRITURA #136 FECHA 03-04-74 DE LA NOTARIA UNICA DE TOLU, REGISTRADA EL 25-04-74 DE LA MATRICULA #340-0013.746. 7) FERNANDO ESQUIVIA CORENA HABIA ADQUIRIDO EN MAYOR EXTENSION POR COMPRA, DE LUIS RODRIGUEZ TROCHA, SEGUN CONSTA EN LA ESCRITURA #433 DE FECHA 10-06-73 DE LA NOTARIA 2A DE SINCELEJO, REGISTRADA EL 15-06-73, EN EL LIBRO PRIMERO, TOMO 2 IPAR. FOLIOS 133 A 134 PARTIDA # 373 8.) VICTORIA EUGENIA OSPINA DE BARRERA Y HERNANDO MAURISIO BARRERA OCHOA, ADQUIRIERON POR COMPRA DE ANGELA MARIA LOPERA MEZA, SEGUN CONSTA EN LA ESCRITURA #1331 DE FECHA 20-05-89 DE LA NOTARIA 1A DE ENVIGADO, INSCRITA EL 07-11-89 Y ESCRITURA #1322 DE FECHA 19-05-89 DE LA NOTARIA 1A DE ENVIGADO INSCRITA EL DIA 18-08-89. FOLIOS 340-0011.498 9.)ANGELA MARIA LOPERA MEZA, HABIA ADQUIRIDO POR COMPRA DE INVERSIONES MORROSQUILLO LTDA. SEGUN CONSTA EN LA ESCRITURA #4035 DE FECHA 19-09-88 DE LA NOTARIA 3A DE MEDELLIN INSCRITA EL DIA 28-11-88. FOLIO 340-0011.498. 10.)INVERSIONES MORROSQUILLO LTDA, HABIA ADQUIRIDO POR COMPRA DE MARIO ARISTIZABAL GALLO, SEGUN CONSTA EN LA ESCRITURA #273 DE FECHA 02-01-83, NOTARIA UNICA DE TOLU INSCRITA EL DIA 03-02-84. FOLIO 340-0011.498. 11.)MARIO ARISTIZABAL GALLO, HABIA ADQUIRIDO POR COMPRA DE FERNANDO ESQUIVIA CORENA, SEGUN CONSTA EN LA ESCRITURA #19 DE FECHA 10-06-73 DE LA NOTARIA UNICA DE TOLU, INSCRITA EL 18-02-82. FOLIO 340-0011.498. 12.)FERNANDO ESQUIVIA CORENA, HABIA ADQUIRIDO POR COMPRA, DE LUIS RODRIGUEZ TROCHA, SEGUN CONSTA EN LA ESCRITURA#433 DE FECHA 10-06-73 DE LA NOTARIA 2A DE SINCELEJO, INSCRITA EL 15-06-73. FOLIO 340-0011.498. 13.) LUZ ELENA OSPINA DE VEGA HABIA ADQUIRIDO POR COMPRA, A VICTORIA EUGENIA

OFICINA DE REGISTRO DE INSTRUMENTOS PÚBLICOS DE SINCELEJO
CERTIFICADO DE TRADICIÓN MATRÍCULA INMOBILIARIA

Nro Matrícula: 340-39772

Impreso el 11 de Abril de 2016 a las 03:38:17 pm

"ESTE CERTIFICADO REFLEJA LA SITUACION JURIDICA DEL INMUEBLE HASTA LA FECHA Y HORA DE SU EXPEDICION"

No tiene validez sin la firma del registrador en la última página

OSPINA RESTREPO, SEGUN CONSTA EN LA ESCRITURA 2374 DE FECHA 16-08-89 NOTARIA 1A DE ENVIGADO INSCRITA EL 18-08-89. FOLIO 340-0017.317. 14.)VICTORIA EUGENIA OSPINA RESTREPO, HABIA ADQUIRIDO POR A LUZ ELENA OSPINA DE VEGA, SEGUN CONSTA EN LA ESCRITURA 2378 DE FECHA 16-08-89 DE LA NOTARIA 1A DE ENVIGADO INSCRITA EL 18-08-89. FOLIO 340-0017.317. 15.) LUZ OSPINA DE VEGA, HABIA ADQUIRIDO CONJUNTAMENTE CON VICTORIA EUGENIA OSPINA RESTREPO POR COMPRA DE LA SE/ORA ENEIDA PAREDES BUSTAMANTE, SEGUN CONSTA EN LA ESCRITURA 80 DE FECHA 27-01-88 NOTARIA 2A DE SINCELEJO. INSCRITA EL 10-02-88 EN EL FOLIO 340-0017.317. 16.)ENEIDA PAREDES BUSTAMANTE, HABIA ADQUIRIDO POR COMPRA, A FERNANDO ESQUIVIA CORENA, SEGUN CONSTA EN LA ESCRITURA #745 DE FECHA 20-09-73 DE LA NOTARIA 2A DE SINCELEJO. INSCRITA EL 29-01-74 FOLIO 340-0017.317. 17)FERNANDO ESQUIVIA CORENA, HABIA ADQUIRIDO SEGUN CONSTA EN EL NUMERAL 12 DE ESTA COMPLEMENTACION.

DIRECCIÓN DEL INMUEBLE Tipo de predio: URBANO
1) LOTE 2
2) SIN DIRECCION COMPLEJO "CLUB LOS ALMENDROS COVE/AS" #

MATRÍCULA ABIERTA CON BASE EN LA(s) SIGUIENTE(s) MATRICULA(s) (En caso de Integración y otros)
340-13746 340-17317 340-39770

ANOTACIÓN: Nro: 1 Fecha 28/8/1989 Radicación SN
DOC: OFICIO 1467 DEL: 27/8/1989 JUZGADO 1 CIVIL DEL CIRCUITO DE SINCELEJO VALOR ACTO: $ 0
ESPECIFICACION: MEDIDA CAUTELAR : 410 DEMANDA
PERSONAS QUE INTERVIENEN EN EL ACTO (X-Titular de derecho real del dominio, I-Titular de dominio incompleto)
DE: MARTINEZ MEZA LUIS FERNANDO
A: BARRERA OCHOA HERNANDO MAURICIO
A: OSPINA DE BARRERA VICTORIA EUGENIA

ANOTACIÓN: Nro: 2 Fecha 3/8/1992 Radicación 4307
DOC: ESCRITURA 1198 DEL: 30/4/1992 NOTARIA 20 DE MEDELLIN VALOR ACTO: $ 0
ESPECIFICACION: OTRO : 913 ENGLOBAMIENTO Y RELOTEO
PERSONAS QUE INTERVIENEN EN EL ACTO (X-Titular de derecho real del dominio, I-Titular de dominio incompleto)
DE: RECREACIONES OSPINA BARRERA Y CIA LTDA X

ANOTACIÓN: Nro: 3 Fecha 3/11/1992 Radicación 6078
DOC: ESCRITURA 2914 DEL: 1/9/1992 NOTARIA 20 DE MEDELLIN VALOR ACTO: $ 0
ESPECIFICACION: OTRO : 903 ACLARACION EN CUANTO A LA RAZON SOCIAL
PERSONAS QUE INTERVIENEN EN EL ACTO (X-Titular de derecho real del dominio, I-Titular de dominio incompleto)
DE: RECREACIONES OSPINA BARRERA CASTAÑO Y CIA LTDA X

ANOTACIÓN: Nro: 4 Fecha 5/2/1993 Radicación 730
DOC: ESCRITURA 5525 DEL: 31/12/1992 NOTARIA 20 DE MEDELLIN VALOR ACTO: $ 40.000.000
ESPECIFICACION: MODO DE ADQUISICION : 101 COMPRAVENTA
PERSONAS QUE INTERVIENEN EN EL ACTO (X-Titular de derecho real del dominio, I-Titular de dominio incompleto)
DE: RECREACIONES OSPINA BARRERA CASTAÑO Y CIA LTDA
A: CORPORACION CLUB LOS ALMENDROS X

ANOTACIÓN: Nro: 5 Fecha 18/11/1993 Radicación 7465
DOC: OFICIO 1112 DEL: 18/11/1993 JUZ.1 CIVIL DEL CTO DE SINCELEJO VALOR ACTO: $ 0
Se cancela la anotación No, 1

SUPERINTENDENCIA DE NOTARIADO Y REGISTRO
CONSULTA DE LA FE PUBLICA

OFICINA DE REGISTRO DE INSTRUMENTOS PÚBLICOS DE SINCELEJO
CERTIFICADO DE TRADICIÓN MATRÍCULA INMOBILIARIA

21

Nro Matrícula: 340-39772

Impreso el 11 de Abril de 2016 a las 03:38:17 pm

"ESTE CERTIFICADO REFLEJA LA SITUACION JURIDICA DEL INMUEBLE HASTA LA FECHA Y HORA DE SU EXPEDICION"

No tiene validez sin la firma del registrador en la última página

ESPECIFICACION: CANCELACION : 650 CANCELACION DE DEMANDA
PERSONAS QUE INTERVIENEN EN EL ACTO (X-Titular de derecho real del dominio, I-Titular de dominio incompleto)
DE: MARTINEZ MEZA LUIS FERNANDO
A: BARRERA OCHOA HERNANDO MAURICIO
A: OSPINA DE BARRERA VICTORIA EUGENIA

ANOTACIÓN: Nro: 6 Fecha 7/7/1998 Radicación 1998-5360
DOC: ESCRITURA 1.312 DEL: 19/6/1998 NOTARIA 26 DE MEDELLIN VALOR ACTO: $ 0
ESPECIFICACION: OTRO : 915 OTROS - DECLARACION UNILATERAL DE VOLUNTAD DE TIEMPO COMPARTIDO TURISTICO,EN LA MODALIDAD DE MULTIPROPIEDAD DE CARACTER FLOTANTE OPERARA POR EL SISTEMA DE SEMANAS
PERSONAS QUE INTERVIENEN EN EL ACTO (X-Titular de derecho real del dominio, I-Titular de dominio incompleto)
A: CORPORACION CLUB LOS ALMENDROS X

ANOTACIÓN: Nro: 7 Fecha 19/11/1998 Radicación 1998-9757
DOC: ESCRITURA 2139 DEL: 30/10/1998 NOTARIA 26 DE MEDELLIN VALOR ACTO: $ 349.500
ESPECIFICACION: MODO DE ADQUISICION : 101 COMPRAVENTA - SOBRE UNA (1/936) AVA PARTE
PERSONAS QUE INTERVIENEN EN EL ACTO (X-Titular de derecho real del dominio, I-Titular de dominio incompleto)
DE: "CORPORACION CLUB LOS ALMENDROS"
A: TORRES SALAZAR ORLANDO CC# 6227548 X

ANOTACIÓN: Nro: 8 Fecha 19/11/1998 Radicación 1998-9758
DOC: ESCRITURA 1572 DEL: 6/8/1998 NOTARIA 26 DE MEDELLIN VALOR ACTO: $ 699.000
ESPECIFICACION: MODO DE ADQUISICION : 101 COMPRAVENTA - SOBRE (2/936) AVA PARTE
PERSONAS QUE INTERVIENEN EN EL ACTO (X-Titular de derecho real del dominio, I-Titular de dominio incompleto)
DE: "CORPORACION CLUB LOS ALMENDROS"
A: CASTAÑEDA DE CASTAÑO LUZ ESTELLA CC# 42867163 X

ANOTACIÓN: Nro: 9 Fecha 19/11/1998 Radicación 1998-9761
DOC: ESCRITURA 1571 DEL: 6/8/1998 NOTARIA 26 DE MEDELLIN VALOR ACTO: $ 0
ESPECIFICACION: MODO DE ADQUISICION : 101 COMPRAVENTA - SOBRE (2/936) AVA PARTE
PERSONAS QUE INTERVIENEN EN EL ACTO (X-Titular de derecho real del dominio, I-Titular de dominio incompleto)
DE: "CORPORACION CLUB LOS ALMENDROS"
A: CASTAÑO CASTAÑEDA JUAN CARLOS CC# 985533480 X

ANOTACIÓN: Nro: 10 Fecha 19/11/1998 Radicación 1998-9762
DOC: ESCRITURA 1727 DEL: 31/8/1998 NOTARIA 26 DE SINCELEJO VALOR ACTO: $ 349.500
ESPECIFICACION: MODO DE ADQUISICION : 101 COMPRAVENTA - SOBRE (1/936) AVA PARTE
PERSONAS QUE INTERVIENEN EN EL ACTO (X-Titular de derecho real del dominio, I-Titular de dominio incompleto)
DE: "CORPORACION CLUB LOS ALMENDROS"
A: OCHOA TORO JASON CC# 718720 X

ANOTACIÓN: Nro: 11 Fecha 19/11/1998 Radicación 1998-9764
DOC: ESCRITURA 1729 DEL: 31/8/1998 NOTARIA 26 DE MEDELLIN VALOR ACTO: $ 349.500
ESPECIFICACION: MODO DE ADQUISICION : 101 COMPRAVENTA - SOBRE (1/936) AVA PARTE
PERSONAS QUE INTERVIENEN EN EL ACTO (X-Titular de derecho real del dominio, I-Titular de dominio incompleto)
DE: "CORPORACION CLUB LOS ALMENDROS"
A: ECHEVERRY GIRALDO RODRIGO CC# 8921103 X

SUPERINTENDENCIA DE NOTARIADO Y REGISTRO
LA FE PUBLICA

OFICINA DE REGISTRO DE INSTRUMENTOS PÚBLICOS DE SINCELEJO
CERTIFICADO DE TRADICIÓN MATRÍCULA INMOBILIARIA

Nro Matrícula: 340-39772

Impreso el 11 de Abril de 2016 a las 03:38:17 pm

"ESTE CERTIFICADO REFLEJA LA SITUACION JURIDICA DEL INMUEBLE HASTA LA FECHA Y HORA DE SU EXPEDICION"

No tiene validez sin la firma del registrador en la última página

ANOTACIÓN: Nro: 12 Fecha 19/11/1998 Radicación 1998-9768
DOC: ESCRITURA 2217 DEL: 12/11/1998 NOTARIA 26 DE MEDELLIN VALOR ACTO: $ 349.500
ESPECIFICACION: MODO DE ADQUISICION : 101 COMPRAVENTA - SOBRE (2/936) AVA PARTE
PERSONAS QUE INTERVIENEN EN EL ACTO (X-Titular de derecho real del dominio, I-Titular de dominio incompleto)
DE: "CORPORACION CLUB LOS ALMENDROS"
A: CHICA ROJAS ALFONSO LEON CC# 8270505 X
A: SALAZAR GONZALEZ BLANCA IRENE CC# 32079898 X

ANOTACIÓN: Nro: 13 Fecha 19/11/1998 Radicación 1998-9769
DOC: ESCRITURA 1734 DEL: 31/8/1998 NOTARIA 26 DE MEDELLIN VALOR ACTO: $ 349.500
ESPECIFICACION: MODO DE ADQUISICION : 101 COMPRAVENTA - SOBRE (1/936) AVA PARTE
PERSONAS QUE INTERVIENEN EN EL ACTO (X-Titular de derecho real del dominio, I-Titular de dominio incompleto)
DE: "CORPORACION CLUB LOS ALMENDROS"
A: GONZALEZ OSORIO IVAN DARIO CC# 71752838 X
A: OSORIO DE GONZALEZ ANA BEATRIZ CC# 21351123 X

ANOTACIÓN: Nro: 14 Fecha 19/11/1998 Radicación 1998-9772
DOC: ESCRITURA 2140 DEL: 30/10/1998 NOTARIA 26 DE MEDELLIN VALOR ACTO: $ 349.000
ESPECIFICACION: MODO DE ADQUISICION : 101 COMPRAVENTA - SOBRE (1/936) AVA PARTE
PERSONAS QUE INTERVIENEN EN EL ACTO (X-Titular de derecho real del dominio, I-Titular de dominio incompleto)
DE: "CORPORACION CLUB LOS ALMENDROS"
A: PELAEZ GONZALEZ MARGARITA PATRICIA CC# 32534477 X

ANOTACIÓN: Nro: 15 Fecha 19/11/1998 Radicación 1998-9773
DOC: ESCRITURA 1555 DEL: 31/7/1998 NOTARIA 26 DE SINCELEJO VALOR ACTO: $ 9.786.000
ESPECIFICACION: MODO DE ADQUISICION : 101 COMPRAVENTA - SOBRE (28/936) AVA PARTE
PERSONAS QUE INTERVIENEN EN EL ACTO (X-Titular de derecho real del dominio, I-Titular de dominio incompleto)
DE: "CORPORACION CLUB LOS ALMENDROS"
A: CASTAIO OCHOA LUIS JAVIER CC# 70038055 X

ANOTACIÓN: Nro: 16 Fecha 19/11/1998 Radicación 1998-9776
DOC: ESCRITURA 2.216 DEL: 12/11/1998 NOTARIA 26 DE MEDELLIN VALOR ACTO: $ 349.500
ESPECIFICACION: MODO DE ADQUISICION : 101 COMPRAVENTA - SOBRE (1/936) AVA PARTE
PERSONAS QUE INTERVIENEN EN EL ACTO (X-Titular de derecho real del dominio, I-Titular de dominio incompleto)
DE: "CORPORACION CLUB LOS ALMENDROS"
A: HERNANDEZ CASTAIO LUIS GUILLERMO CC# 82591023 X

ANOTACIÓN: Nro: 17 Fecha 23/11/1998 Radicación 1998-9851
DOC: ESCRITURA 2137 DEL: 30/10/1998 NOTARIA 26 DE MEDELLIN VALOR ACTO: $ 349.500
ESPECIFICACION: MODO DE ADQUISICION : 101 COMPRAVENTA - 1/936 AVA PARTE PROINDIVISO
PERSONAS QUE INTERVIENEN EN EL ACTO (X-Titular de derecho real del dominio, I-Titular de dominio incompleto)
DE: CORPORACION CLUB LOS ALMENDROS" NIT# 73
A: JARAMILLO DE CORRALES CARMEN CC# 32409692 X

ANOTACIÓN: Nro: 18 Fecha 23/11/1998 Radicación 1998-9852
DOC: ESCRITURA 2129 DEL: 30/10/1998 NOTARIA 26 DE MEDELLIN VALOR ACTO: $ 349.500
ESPECIFICACION: MODO DE ADQUISICION : 101 COMPRAVENTA - 1/936AVAS PARTE PROINDIVISA
PERSONAS QUE INTERVIENEN EN EL ACTO (X-Titular de derecho real del dominio, I-Titular de dominio incompleto)

SUPERINTENDENCIA DE NOTARIADO Y REGISTRO LA GUARDIA DE LA FE PÚBLICA

OFICINA DE REGISTRO DE INSTRUMENTOS PÚBLICOS DE SINCELEJO
CERTIFICADO DE TRADICIÓN
MATRÍCULA INMOBILIARIA

22

Nro Matrícula: 340-39772

Impreso el 11 de Abril de 2016 a las 03:38:17 pm

"ESTE CERTIFICADO REFLEJA LA SITUACION JURIDICA DEL INMUEBLE HASTA LA FECHA Y HORA DE SU EXPEDICION"

No tiene validez sin la firma del registrador en la última página

DE: CORPORACION CLUB LOS ALMENDROS" NIT# 73
A: GALLEGO VELASQUEZ CECILIA CC# 29276555 X

ANOTACIÓN: Nro: 19 Fecha 23/11/1998 Radicación 1998-9854
DOC: ESCRITURA 2124 DEL: 30/10/1998 NOTARIA 26 DE MEDELLIN VALOR ACTO: $ 349.500
ESPECIFICACION: MODO DE ADQUISICION : 101 COMPRAVENTA - 1/936AVAS PARTES PROINDIVISA
PERSONAS QUE INTERVIENEN EN EL ACTO (X-Titular de derecho real del dominio, I-Titular de dominio incompleto)
DE: CORPORACION CLUB LOS ALMENDROS" NIT# 73
A: RODRIGUEZ HERTAS JORGE ABDALAH CC# 70063163 X

ANOTACIÓN: Nro: 20 Fecha 23/11/1998 Radicación 1998-9855
DOC: ESCRITURA 1977 DEL: 30/10/1998 NOTARIA 26 DE MEDELLIN VALOR ACTO: $ 349.500
ESPECIFICACION: MODO DE ADQUISICION : 101 COMPRAVENTA - 1/936AVAS PARTES PROINDIVISA
PERSONAS QUE INTERVIENEN EN EL ACTO (X-Titular de derecho real del dominio, I-Titular de dominio incompleto)
DE: CORPORACION CLUB LOS ALMENDROS" NIT# 73
BERGER DE SANIN RAQUEL MARIA CC# 21298993 X
A: SANIN BERGER DIEGO CC# 8284757 X

ANOTACIÓN: Nro: 21 Fecha 23/11/1998 Radicación 1998-9856
DOC: ESCRITURA 1728 DEL: 31/8/1998 NOTARIA 26 DE MEDELLIN VALOR ACTO: $ 349.500
ESPECIFICACION: MODO DE ADQUISICION : 101 COMPRAVENTA - 1/936AVAS PARTES PROINDIVISA
PERSONAS QUE INTERVIENEN EN EL ACTO (X-Titular de derecho real del dominio, I-Titular de dominio incompleto)
DE: CORPORACION CLUB LOS ALMENDROS" NIT# 73
A: LOPEZ JARAMILLO JAIME ANTONIO CC# 3516437 X

ANOTACIÓN: Nro: 22 Fecha 24/11/1998 Radicación 1998-9917
DOC: ESCRITURA 1972 DEL: 30/9/1998 NOTARIA 26 DE MEDELLIN VALOR ACTO: $ 349.500
ESPECIFICACION: MODO DE ADQUISICION : 101 COMPRAVENTA - SOBRE (2/936) AVA PARTE PROINDIVISA
PERSONAS QUE INTERVIENEN EN EL ACTO (X-Titular de derecho real del dominio, I-Titular de dominio incompleto)
DE: CORPORACION CLUB LOS ALMENDROS" NIT# 73
A: ARTEAGA ZAPATA BERNARDA CC# 21304818 X
A: VELASQUEZ SALDARRIAGA FRANCISCO LUIS CC# 8222240 X

ANOTACIÓN: Nro: 23 Fecha 24/11/1998 Radicación 1998-9919
DOC: ESCRITURA 1971 DEL: 30/9/1998 NOTARIA 26 DE MEDELLIN VALOR ACTO: $ 349.500
ESPECIFICACION: MODO DE ADQUISICION : 101 COMPRAVENTA - SOBRE (1/936) AVA PARTE PROINDIVISA
PERSONAS QUE INTERVIENEN EN EL ACTO (X-Titular de derecho real del dominio, I-Titular de dominio incompleto)
DE: CORPORACION CLUB LOS ALMENDROS" NIT# 73
A: JARAMILLO ALFONSO CC# 8294688 X
A: JIMENEZ DE JARAMILLO ELSY R CC# 32476305 X

ANOTACIÓN: Nro: 24 Fecha 24/11/1998 Radicación 1998-9920
DOC: ESCRITURA 1819 DEL: 10/9/1998 NOTARIA 26 DE MEDELLIN VALOR ACTO: $ 349.500
ESPECIFICACION: MODO DE ADQUISICION : 101 COMPRAVENTA - SOBRE (1/936) AVA PARTE PROINDIVISA
PERSONAS QUE INTERVIENEN EN EL ACTO (X-Titular de derecho real del dominio, I-Titular de dominio incompleto)
DE: CORPORACION CLUB LOS ALMENDROS" NIT# 73
A: SALAZAR RESTREPO SOL MERY CC# 39400589 X
A: SANCHEZ RESTREPO JAIME ALBERTO CC# 8422812 X

SUPERINTENDENCIA DE NOTARIADO Y REGISTRO

OFICINA DE REGISTRO DE INSTRUMENTOS PÚBLICOS DE SINCELEJO
CERTIFICADO DE TRADICIÓN
MATRÍCULA INMOBILIARIA

Nro Matrícula: 340-39772

Impreso el 11 de Abril de 2016 a las 03:38:17 pm

"ESTE CERTIFICADO REFLEJA LA SITUACION JURIDICA DEL INMUEBLE HASTA LA FECHA Y HORA DE SU EXPEDICION"

No tiene validez sin la firma del registrador en la última página

---

ANOTACIÓN: Nro: 25 Fecha 24/11/1998 Radicación 1998-9923
DOC: ESCRITURA 1733 DEL: 31/8/1998 NOTARIA 26 DE MEDELLIN VALOR ACTO: $ 349.500
ESPECIFICACION: MODO DE ADQUISICION : 101 COMPRAVENTA - SOBRE (1/936) AVA PARTE PROINDIVISA
PERSONAS QUE INTERVIENEN EN EL ACTO (X-Titular de derecho real del dominio, I-Titular de dominio incompleto)
DE: CORPORACION CLUB LOS ALMENDROS" NIT# 73
A: ARANGO RICO SAMUEL ALBERTO CC# 8253587 X
A: URIBE DE ARANGO SAMUEL ALBERTO CC# 32462239 X

ANOTACIÓN: Nro: 26 Fecha 24/11/1998 Radicación 1998-9925
DOC: ESCRITURA 1731 DEL: 31/8/1998 NOTARIA 26 DE MEDELLIN VALOR ACTO: $ 349.500
ESPECIFICACION: MODO DE ADQUISICION : 101 COMPRAVENTA - SOBRE 91/936) AVA PARTE PROINDIVISA
PERSONAS QUE INTERVIENEN EN EL ACTO (X-Titular de derecho real del dominio, I-Titular de dominio incompleto)
DE: CORPORACION CLUB LOS ALMENDROS" NIT# 73
A: PULIDO PEREZ MARIA CECILIA CC# 32433749 X

ANOTACIÓN: Nro: 27 Fecha 24/11/1998 Radicación 1998-9926
DOC: ESCRITURA 1736 DEL: 31/8/1998 NOTARIA 26 DE MEDELLIN VALOR ACTO: $ 349.500
ESPECIFICACION: MODO DE ADQUISICION : 101 COMPRAVENTA - SOBRE (1/936) AVA PARTE PROINDIVISA
PERSONAS QUE INTERVIENEN EN EL ACTO (X-Titular de derecho real del dominio, I-Titular de dominio incompleto)
DE: CORPORACION CLUB LOS ALMENDROS" NIT# 73
A: ESCOBAR BAENA OLGA PATRICIA CC# 42892922 X
A: ESCOBAR QUIJANO LUISA FERNANDA CC# 22197815 X

ANOTACIÓN: Nro: 28 Fecha 24/11/1998 Radicación 1998-9928
DOC: ESCRITURA 1732 DEL: 31/8/1998 NOTARIA 26 DE MEDELLIN VALOR ACTO: $ 349.500
ESPECIFICACION: MODO DE ADQUISICION : 101 COMPRAVENTA - SOBRE (1/936) AVA PARTE PROINDIVISA
PERSONAS QUE INTERVIENEN EN EL ACTO (X-Titular de derecho real del dominio, I-Titular de dominio incompleto)
DE: CORPORACION CLUB LOS ALMENDROS" NIT# 73
A: GUTIERREZ GRISALES JAIME CC# 10216566 X
A: MONSALVE MARIA DOLLY CC# 32519166 X

ANOTACIÓN: Nro: 29 Fecha 24/11/1998 Radicación 1998-9929
DOC: ESCRITURA 1730 DEL: 31/8/1998 NOTARIA 26 DE SINCELEJO VALOR ACTO: $ 349.500
ESPECIFICACION: MODO DE ADQUISICION : 101 COMPRAVENTA - SOBRE (1/936) AVA PARTE PROINDIVISO
PERSONAS QUE INTERVIENEN EN EL ACTO (X-Titular de derecho real del dominio, I-Titular de dominio incompleto)
DE: CORPORACION CLUB LOS ALMENDROS" NIT# 73
A: ZULUAGA DE LOS RIOS SERGIO ARTURO CC# 70101766 X

ANOTACIÓN: Nro: 30 Fecha 24/11/1998 Radicación 1998-9931
DOC: ESCRITURA 1735 DEL: 31/8/1998 NOTARIA 26 DE MEDELLIN VALOR ACTO: $ 349.500
ESPECIFICACION: MODO DE ADQUISICION : 101 COMPRAVENTA - SOBRE (1/936) AVA PARTE PROINDIVISO
PERSONAS QUE INTERVIENEN EN EL ACTO (X-Titular de derecho real del dominio, I-Titular de dominio incompleto)
DE: CORPORACION CLUB LOS ALMENDROS" NIT# 73
A: FORERO ARAMBURO CARLOS ALFONSO CC# 70087714 X
A: VILLA PEREDES ANGELA MARIA CC# 21401070 X

ANOTACIÓN: Nro: 31 Fecha 24/11/1998 Radicación 1998-9932

SUPERINTENDENCIA DE NOTARIADO Y REGISTRO

OFICINA DE REGISTRO DE INSTRUMENTOS PÚBLICOS DE SINCELEJO
CERTIFICADO DE TRADICIÓN
MATRÍCULA INMOBILIARIA

23

Nro Matrícula: 340-39772

Impreso el 11 de Abril de 2016 a las 03:38:17 pm

"ESTE CERTIFICADO REFLEJA LA SITUACION JURIDICA DEL INMUEBLE HASTA LA FECHA Y HORA DE SU EXPEDICION"

No tiene validez sin la firma del registrador en la última página

DOC: ESCRITURA 1942 DEL: 30/9/1998 NOTARIA 26 DE MEDELLIN VALOR ACTO: $ 349.500
PECIFICACION: MODO DE ADQUISICION : 101 COMPRAVENTA - SOBRE (1/936) AVA PARTE PROINDIVISO
RSONAS QUE INTERVIENEN EN EL ACTO (X-Titular de derecho real del dominio, I-Titular de dominio incompleto)
DE: CORPORACION CLUB LOS ALMENDROS" NIT# 73
A: MARIN DUQUE HERNANDO CC# 10082180 X
A: VERA DIAZ RUBBY CC# 24927033 X

ANOTACIÓN: Nro: 32 Fecha 31/12/1998 Radicación 1998-11301
DOC: ESCRITURA 2481 DEL: 21/12/1998 NOTARIA 26 DE MEDELLIN VALOR ACTO: $ 349.500.000
ESPECIFICACION: MODO DE ADQUISICION : 101 COMPRAVENTA - SOBRE 1/936 AVA PARTE EN COMUN Y PROINDIVISO
PERSONAS QUE INTERVIENEN EN EL ACTO (X-Titular de derecho real del dominio, I-Titular de dominio incompleto)
DE: CORPORACION CLUB LOS ALMENDROS NIT# 80
A: ALONSO CASTRILLON GUSTAVO CC# 71697870 X
A: LONDOÑO GIRALDO MARIA INES CC# 42869305 X

ANOTACIÓN: Nro: 33 Fecha 31/12/1998 Radicación 1998-11302
DOC: ESCRITURA 2484 DEL: 2/12/1998 NOTARIA 26 DE MEDELLIN VALOR ACTO: $ 349.500
ESPECIFICACION: MODO DE ADQUISICION : 101 COMPRAVENTA - SOBRE 1/936 AVA PARTE EN COMUN Y PROINDIVISO
PERSONAS QUE INTERVIENEN EN EL ACTO (X-Titular de derecho real del dominio, I-Titular de dominio incompleto)
DE: CORPORACION CLUB LOS ALMENDROS NIT# 80
A: CHINKOVSKY RODRIGUEZ JOHN CC# 8232320 X

ANOTACIÓN: Nro: 34 Fecha 31/12/1998 Radicación 1998-11303
DOC: ESCRITURA 1987 DEL: 30/9/1998 NOTARIA 26 DE MEDELLIN VALOR ACTO: $ 349.500
ESPECIFICACION: MODO DE ADQUISICION : 101 COMPRAVENTA - SOBRE 1/936 AVA PARTE EN COMUN Y PROINDIVISO
PERSONAS QUE INTERVIENEN EN EL ACTO (X-Titular de derecho real del dominio, I-Titular de dominio incompleto)
DE: CORPORACION CLUB LOS ALMENDROS NIT# 80
A: ANGEL DE MEDINA MARIA CIELO CC# 24896141 X
A: GOMEZ ANGEL RICARDO CC# 4321413 X

ANOTACIÓN: Nro: 35 Fecha 31/12/1998 Radicación 1998-11304
DOC: ESCRITURA 1982 DEL: 30/9/1998 NOTARIA 26 DE SINCELEJO VALOR ACTO: $ 349.500
ESPECIFICACION: MODO DE ADQUISICION : 101 COMPRAVENTA - SOBRE 1/936 AVAS PARTES EN COMUN Y PROINDIVISO
RSONAS QUE INTERVIENEN EN EL ACTO (X-Titular de derecho real del dominio, I-Titular de dominio incompleto)
: CORPORACION CLUB LOS ALMENDROS NIT# 80
A: MONSALVE VELASQUEZ JAIME ALBERTO CC# 3541950 X
A: MORALES RIVERA CECILIA MARIA CC# 42977729 X

ANOTACIÓN: Nro: 36 Fecha 31/12/1998 Radicación 1998-11305
DOC: ESCRITURA 1983 DEL: 30/8/1998 NOTARIA 26 DE MEDELLIN VALOR ACTO: $ 349.500
ESPECIFICACION: MODO DE ADQUISICION : 101 COMPRAVENTA - SOBRE 1/936 AVA PARTE EN COMUN Y PROINDIVISO
PERSONAS QUE INTERVIENEN EN EL ACTO (X-Titular de derecho real del dominio, I-Titular de dominio incompleto)
DE: CORPORACION CLUB LOS ALMENDROS NIT# 80
A: GUTIERREZ GOMEZ FRANCISCO ALBERTO CC# 8236546 X
HENAO SAN JUAN MARTHA CC# 42878235 X

ANOTACIÓN: Nro: 37 Fecha 31/12/1998 Radicación 1998-11306
DOC: ESCRITURA 2482 DEL: 21/12/1998 NOTARIA 26 DE MEDELLIN VALOR ACTO: $ 349.500

SUPERINTENDENCIA DE NOTARIADO Y REGISTRO
LA GUARDA DE LA FE PUBLICA

OFICINA DE REGISTRO DE INSTRUMENTOS PÚBLICOS DE SINCELEJO
CERTIFICADO DE TRADICIÓN MATRÍCULA INMOBILIARIA

Nro Matrícula: 340-39772

Impreso el 11 de Abril de 2016 a las 03:38:17 pm

"ESTE CERTIFICADO REFLEJA LA SITUACION JURIDICA DEL INMUEBLE HASTA LA FECHA Y HORA DE SU EXPEDICION"

No tiene validez sin la firma del registrador en la última página

ESPECIFICACION: MODO DE ADQUISICION : 101 COMPRAVENTA - SOBRE 1/936 AVA PARTE EN COMUN Y PROINDIVISO
PERSONAS QUE INTERVIENEN EN EL ACTO (X-Titular de derecho real del dominio, I-Titular de dominio incompleto)
DE: CORPORACION CLUB LOS ALMENDROS NIT# 80
A: ECHEVERRI BERMUDEZ LUZ MARINA CC# 32448958 X

ANOTACIÓN: Nro: 38 Fecha 31/12/1998 Radicación 1998-11307
DOC: ESCRITURA 2483 DEL: 21/12/1998 NOTARIA 26 DE MEDELLIN VALOR ACTO: $ 349.500
ESPECIFICACION: MODO DE ADQUISICION : 101 COMPRAVENTA - SOBRE 1/936 AVA PARTE EN COMUN Y PROINDIVISO
PERSONAS QUE INTERVIENEN EN EL ACTO (X-Titular de derecho real del dominio, I-Titular de dominio incompleto)
DE: CORPORACION CLUB LOS ALMENDROS NIT# 80
A: ECHEVERRY BERMUDEZ RUTH CC# 32422710 X
A: RAMIREZ LONDOÑO JOSE FERNANDO CC# 6783537 X

ANOTACIÓN: Nro: 39 Fecha 31/12/1998 Radicación 1998-11308
DOC: ESCRITURA 2134 DEL: 30/10/1998 NOTARIA 26 DE MEDELLIN VALOR ACTO: $ 349.500
ESPECIFICACION: MODO DE ADQUISICION : 101 COMPRAVENTA - SOBRE 1/936 AVA PARTE EN COMUN Y PROINDIVISO
PERSONAS QUE INTERVIENEN EN EL ACTO (X-Titular de derecho real del dominio, I-Titular de dominio incompleto)
DE: CORPORACION CLUB LOS ALMENDROS NIT# 80
A: OCAMPO CASTAÑO LUZ ELENA CC# 42893479 X

ANOTACIÓN: Nro: 40 Fecha 31/12/1998 Radicación 1998-11309
DOC: ESCRITURA 2346 DEL: 27/11/1998 NOTARIA 26 DE MEDELLIN VALOR ACTO: $ 349.500
ESPECIFICACION: MODO DE ADQUISICION : 101 COMPRAVENTA - SOBRE 1/936 AVA PARTE EN COMUN Y PROINDIVISO
PERSONAS QUE INTERVIENEN EN EL ACTO (X-Titular de derecho real del dominio, I-Titular de dominio incompleto)
DE: CORPORACION CLUB LOS ALMENDROS NIT# 80
A: IDARRAGA ORTIZ FABIO CC# 4491500 X

ANOTACIÓN: Nro: 41 Fecha 31/12/1998 Radicación 1998-11310
DOC: ESCRITURA 2348 DEL: 27/11/1998 NOTARIA 26 DE MEDELLIN VALOR ACTO: $ 349.500
ESPECIFICACION: MODO DE ADQUISICION : 101 COMPRAVENTA - SOBRE 1/936 AVA PARTE EN COMUN Y PROINDIVISO
PERSONAS QUE INTERVIENEN EN EL ACTO (X-Titular de derecho real del dominio, I-Titular de dominio incompleto)
DE: CORPORACION CLUB LOS ALMENDROS NIT# 80
A: VELASQUEZ SALDARRIAGA FRANCISCO LUIS CC# 8222240 X

ANOTACIÓN: Nro: 42 Fecha 31/12/1998 Radicación 1998-11312
DOC: ESCRITURA 2347 DEL: 27/11/1998 NOTARIA 26 DE MEDELLIN VALOR ACTO: $ 349.500
ESPECIFICACION: MODO DE ADQUISICION : 101 COMPRAVENTA - SOBRE 1/936 AVA PARTE EN COMUN Y PROINDIVISO
PERSONAS QUE INTERVIENEN EN EL ACTO (X-Titular de derecho real del dominio, I-Titular de dominio incompleto)
DE: CORPORACION CLUB LOS ALMENDROS NIT# 80
A: URIBE DE VALLEJO AMPARO CC# 32496615 X
A: VALLEJO GAVIRIA LUIS HORACIO CC# 8307373 X

ANOTACIÓN: Nro: 43 Fecha 31/12/1998 Radicación 1998-11313
DOC: ESCRITURA 1745 DEL: 31/8/1998 NOTARIA 26 DE MEDELLIN VALOR ACTO: $ 349.500
ESPECIFICACION: MODO DE ADQUISICION : 101 COMPRAVENTA - SOBRE 1/936 AVA PARTE EN COMUN Y PROINDIVISO
PERSONAS QUE INTERVIENEN EN EL ACTO (X-Titular de derecho real del dominio, I-Titular de dominio incompleto)
DE: CORPORACION CLUB LOS ALMENDROS NIT# 80
A: FLOREZ ACEVEDO FAUSTO CC# 8240726 X

SUPERINTENDENCIA DE NOTARIADO Y REGISTRO
OFICINA DE LA FE PUBLICA

OFICINA DE REGISTRO DE INSTRUMENTOS PÚBLICOS DE SINCELEJO
CERTIFICADO DE TRADICIÓN
MATRÍCULA INMOBILIARIA

27

Nro Matrícula: 340-39772

Impreso el 11 de Abril de 2016 a las 03:38:17 pm

"ESTE CERTIFICADO REFLEJA LA SITUACION JURIDICA DEL INMUEBLE HASTA LA FECHA Y HORA DE SU EXPEDICION"

No tiene validez sin la firma del registrador en la última página

A: OBANDO GOMEZ NUBIA DEL PILAR CC# 32517165 X

ANOTACIÓN: Nro: 44 Fecha 4/3/1999 Radicación 1999-2415
DOC: ESCRITURA 2575 DEL: 30/12/1998 NOTARIA 26 DE MEDELLIN VALOR ACTO: $ 22.100.000
ESPECIFICACION: MODO DE ADQUISICION : 101 COMPRAVENTA - SOBRE 63/936 AVAS PARTES
PERSONAS QUE INTERVIENEN EN EL ACTO (X-Titular de derecho real del dominio, I-Titular de dominio incompleto)
DE: "CORPORACION CLUB LOS ALMENDROS"
A: "ESTABLECIMIENTO DE TIEMPO COMPARTIDO TURISTICO CLUB LOS ALMENDROS-COVE/AS, PROPIEDAD HORIZONTAL" X

ANOTACIÓN: Nro: 45 Fecha 11/5/1999 Radicación 1999-4348
DOC: ESCRITURA 2546 DEL: 30/12/1998 NOTARIA 26 DE MEDELLIN VALOR ACTO: $ 349.500
ESPECIFICACION: MODO DE ADQUISICION : 101 COMPRAVENTA - 1/936 AVAS PARTES COMUN Y PROINDIVISO
(IMPUESTO FISCAL #136652 POR$4.259.00)
PERSONAS QUE INTERVIENEN EN EL ACTO (X-Titular de derecho real del dominio, I-Titular de dominio incompleto)
DE: CORPORACION CLUB LOS ALMENDROS NIT# 80
ARENAS TOBON JOSE MARIA CC# 1236809 X
A: SERNA DE ARENAS AURA DEL SOCORRO CC# 21349502 X

ANOTACIÓN: Nro: 46 Fecha 11/5/1999 Radicación 1999-4349
DOC: ESCRITURA 2587 DEL: 30/12/1998 NOTARIA 26 DE MEDELLIN VALOR ACTO: $ 349.500
ESPECIFICACION: MODO DE ADQUISICION : 101 COMPRAVENTA - 1/936 AVAS PARTES COMUN Y PROINDIVISO
(IMPUESTO FISCAL #136691 POR$4.259.00)
PERSONAS QUE INTERVIENEN EN EL ACTO (X-Titular de derecho real del dominio, I-Titular de dominio incompleto)
DE: CORPORACION CLUB LOS ALMENDROS NIT# 80
A: TRUJILLO DE PUERTA IRMA LUCIA CC# 21379627 X

ANOTACIÓN: Nro: 47 Fecha 11/5/1999 Radicación 1999-4351
DOC: ESCRITURA 2559 DEL: 30/12/1998 NOTARIA 26 DE MEDELLIN VALOR ACTO: $ 349.500
ESPECIFICACION: MODO DE ADQUISICION : 101 COMPRAVENTA - 1/936 AVAS PARTES COMUN Y PROINDIVISO
(IMPUESTO FISCAL #136708 POR$4.259.00)
PERSONAS QUE INTERVIENEN EN EL ACTO (X-Titular de derecho real del dominio, I-Titular de dominio incompleto)
DE: CORPORACION CLUB LOS ALMENDROS NIT# 80
A: MEDINA MUÑOZ MIRIAM AMPARO CC# 32490197 X

ANOTACIÓN: Nro: 48 Fecha 11/5/1999 Radicación 1999-4354
DOC: ESCRITURA 2557 DEL: 30/12/1998 NOTARIA 26 DE MEDELLIN VALOR ACTO: $ 349.500
ESPECIFICACION: MODO DE ADQUISICION : 101 COMPRAVENTA - 1/936 AVAS PARTES COMUN Y PROINDIVISO
(IMPUESTO FISCAL #136690 POR$4.259.00)
PERSONAS QUE INTERVIENEN EN EL ACTO (X-Titular de derecho real del dominio, I-Titular de dominio incompleto)
DE: CORPORACION CLUB LOS ALMENDROS NIT# 80
A: GOMEZ MUÑOZ VIRGILIO CC# 8232879 X

ANOTACIÓN: Nro: 49 Fecha 11/5/1999 Radicación 1999-4355
DOC: ESCRITURA 2551 DEL: 30/12/1998 NOTARIA 26 DE MEDELLIN VALOR ACTO: $ 349.500
ESPECIFICACION: MODO DE ADQUISICION : 101 COMPRAVENTA - 1/936 AVAS PARTES COMUN Y PROINDIVISO
(IMPUESTO FISCAL #136687 POR$4.259.00)
PERSONAS QUE INTERVIENEN EN EL ACTO (X-Titular de derecho real del dominio, I-Titular de dominio incompleto)
DE: CORPORACION CLUB LOS ALMENDROS NIT# 80

SUPERINTENDENCIA DE NOTARIADO Y REGISTRO
VIGILADA DE LA FE PUBLICA

OFICINA DE REGISTRO DE INSTRUMENTOS PÚBLICOS DE SINCELEJO
CERTIFICADO DE TRADICIÓN
MATRÍCULA INMOBILIARIA

Nro Matrícula: 340-39772

Impreso el 11 de Abril de 2016 a las 03:38:17 pm

"ESTE CERTIFICADO REFLEJA LA SITUACION JURIDICA DEL INMUEBLE HASTA LA FECHA Y HORA DE SU EXPEDICION"

No tiene validez sin la firma del registrador en la última página

A: CASTAÑEDA SEPULVEDA ROMAN EDUARDO CC# 70117952 X
A: DIEZ VELEZ MARGARITA MARIA CC# 43030769 X

ANOTACIÓN: Nro: 50 Fecha 11/5/1999 Radicación 1999-4356
DOC: ESCRITURA 2610 DEL: 30/12/1998 NOTARIA 26 DE MEDELLIN VALOR ACTO: $ 349.500
ESPECIFICACION: MODO DE ADQUISICION : 101 COMPRAVENTA - 1/936 AVAS PARTES COMUN Y PROINDIVISO
(IMPUESTO FISCAL #136645 POR$4.259.00)
PERSONAS QUE INTERVIENEN EN EL ACTO (X-Titular de derecho real del dominio, I-Titular de dominio incompleto)
DE: CORPORACION CLUB LOS ALMENDROS NIT# 80
A: ZAPATA FERNANDEZ MARIA ELENA CC# 32529897 X

ANOTACIÓN: Nro: 51 Fecha 11/5/1999 Radicación 1999-4357
DOC: ESCRITURA 2596 DEL: 30/12/1998 NOTARIA 26 DE MEDELLIN VALOR ACTO: $ 349.500
ESPECIFICACION: MODO DE ADQUISICION : 101 COMPRAVENTA - 1/936 AVAS PARTES COMUN Y PROINDIVISO
(IMPUESTO FISCAL #136700 POR$4.259.00)
PERSONAS QUE INTERVIENEN EN EL ACTO (X-Titular de derecho real del dominio, I-Titular de dominio incompleto)
DE: CORPORACION CLUB LOS ALMENDROS NIT# 80
A: AHMED AGUIRRE CESAR CC# 6787800 X
A: ARISTIZABAL FANNY CC# 32345389 X

ANOTACIÓN: Nro: 52 Fecha 11/5/1999 Radicación 1999-4358
DOC: ESCRITURA 2554 DEL: 30/12/1998 NOTARIA 26 DE MEDELLIN VALOR ACTO: $ 349.500
ESPECIFICACION: MODO DE ADQUISICION : 101 COMPRAVENTA - 1/936 AVAS PARTES COMUN Y PROINDIVISO
(IMPUESTO FISCAL #136698 POR$4.259.00)
PERSONAS QUE INTERVIENEN EN EL ACTO (X-Titular de derecho real del dominio, I-Titular de dominio incompleto)
DE: CORPORACION CLUB LOS ALMENDROS NIT# 80
A: ECHEVERRY DE LOPEZ ALBANY CC# 32424168 X
A: LOPEZ ALBERTO CC# 8232469 X

ANOTACIÓN: Nro: 53 Fecha 11/5/1999 Radicación 1999-4367
DOC: ESCRITURA 2601 DEL: 30/12/1998 NOTARIA 26 DE MEDELLIN VALOR ACTO: $ 349.500
ESPECIFICACION: MODO DE ADQUISICION : 101 COMPRAVENTA - 1/936 AVAS PARTES COMUN Y PROINDIVISO
(IMPUESTO FISCAL #137343 POR$4.259.00)
PERSONAS QUE INTERVIENEN EN EL ACTO (X-Titular de derecho real del dominio, I-Titular de dominio incompleto)
DE: CORPORACION CLUB LOS ALMENDROS NIT# 80
A: TABLECOL LTDA NIT# 8002240266 X

ANOTACIÓN: Nro: 54 Fecha 11/5/1999 Radicación 1999-4373
DOC: ESCRITURA 2535 DEL: 30/12/1998 NOTARIA 26 DE MEDELLIN VALOR ACTO: $ 349.500
ESPECIFICACION: MODO DE ADQUISICION : 101 COMPRAVENTA - 1/936 AVAS PARTES COMUN Y PROINDIVISO
(IMPUESTO FISCAL #136717 POR$4.259.00)
PERSONAS QUE INTERVIENEN EN EL ACTO (X-Titular de derecho real del dominio, I-Titular de dominio incompleto)
DE: CORPORACION CLUB LOS ALMENDROS NIT# 80
A: BETANCUR BERRUECOS LUZ AMAPARO CC# 43016931 X
A: RESTREPO MONTOYA CARLOS EUGENIO CC# 70085829 X

ANOTACIÓN: Nro: 55 Fecha 11/5/1999 Radicación 1999-4374
DOC: ESCRITURA 2600 DEL: 30/12/1998 NOTARIA 26 DE MEDELLIN VALOR ACTO: $ 349.500

SUPERINTENDENCIA DE NOTARIADO Y REGISTRO LA GUARDIA DE LA FE PUBLICA

OFICINA DE REGISTRO DE INSTRUMENTOS PÚBLICOS DE SINCELEJO
CERTIFICADO DE TRADICIÓN
MATRÍCULA INMOBILIARIA

25

Nro Matrícula: 340-39772

Impreso el 11 de Abril de 2016 a las 03:38:17 pm

"ESTE CERTIFICADO REFLEJA LA SITUACION JURIDICA DEL INMUEBLE HASTA LA FECHA Y HORA DE SU EXPEDICION"

No tiene validez sin la firma del registrador en la última página

ESPECIFICACION: MODO DE ADQUISICION : 101 COMPRAVENTA - 1/936 AVA PARTES EN COMUN Y PROINDIVISO
(IMPUESTO FISCAL #136677 POR$4.259.00
PERSONAS QUE INTERVIENEN EN EL ACTO (X-Titular de derecho real del dominio, I-Titular de dominio incompleto)
DE: CORPORACION CLUB LOS ALMENDROS NIT# 80
A: GOMEZ PALACIO JORGE EDUARDO CC# 70073409 X
A: LOPEZ LOPEZ RAMON EDUARDO CC# 71661436 X

ANOTACIÓN: Nro: 56 Fecha 11/5/1999 Radicación 1999-4375
DOC: ESCRITURA 2667 DEL: 30/12/1998 NOTARIA 26 DE MEDELLIN VALOR ACTO: $ 349.500
ESPECIFICACION: MODO DE ADQUISICION : 101 COMPRAVENTA - 1/936 AVA PARTES EN COMUN Y PROINDIVISO
(IMPUESTO FISCAL #136676 POR$4.259.00
PERSONAS QUE INTERVIENEN EN EL ACTO (X-Titular de derecho real del dominio, I-Titular de dominio incompleto)
DE: CORPORACION CLUB LOS ALMENDROS NIT# 80
A: HOYOS MELGUIZO JAIME CC# 3337370 X
A: POSADA MARIA VICTORIA CC# 21392247 X

ANOTACIÓN: Nro: 57 Fecha 11/5/1999 Radicación 1999-4376
DOC: ESCRITURA 2609 DEL: 30/12/1998 NOTARIA 26 DE MEDELLIN VALOR ACTO: $ 349.500
ESPECIFICACION: MODO DE ADQUISICION : 101 COMPRAVENTA - 1/936 AVA PARTES EN COMUN Y PROINDIVISO
(IMPUESTO FISCAL #136720 POR$4.259.00
PERSONAS QUE INTERVIENEN EN EL ACTO (X-Titular de derecho real del dominio, I-Titular de dominio incompleto)
DE: CORPORACION CLUB LOS ALMENDROS NIT# 80
A: ARZAYUS BERON GUILLERMO CC# 2514706 X
A: RINCON DE ARZAYUS ESPERANZA CC# 29280528 X

ANOTACIÓN: Nro: 58 Fecha 11/5/1999 Radicación 1999-4377
DOC: ESCRITURA 2581 DEL: 30/12/1998 NOTARIA 26 DE MEDELLIN VALOR ACTO: $ 349.500
ESPECIFICACION: MODO DE ADQUISICION : 101 COMPRAVENTA - 1/936 AVA PARTES EN COMUN Y PROINDIVISO
(IMPUESTO FISCAL #136719 POR$4.259.00
PERSONAS QUE INTERVIENEN EN EL ACTO (X-Titular de derecho real del dominio, I-Titular de dominio incompleto)
DE: CORPORACION CLUB LOS ALMENDROS NIT# 80
A: AREVALO MARTHA LIGIA CC# 28129743 X
A: PADILLA OVIEDO JESUS HERMES CC# 17070466 X

ANOTACIÓN: Nro: 59 Fecha 11/5/1999 Radicación 1999-4378
DOC: ESCRITURA 2594 DEL: 30/12/1998 NOTARIA 26 DE MEDELLIN VALOR ACTO: $ 349.500
ESPECIFICACION: MODO DE ADQUISICION : 101 COMPRAVENTA - 1/936 AVA PARTES EN COMUN Y PROINDIVISO
(IMPUESTO FISCAL #136715 POR$4.259.00
PERSONAS QUE INTERVIENEN EN EL ACTO (X-Titular de derecho real del dominio, I-Titular de dominio incompleto)
DE: CORPORACION CLUB LOS ALMENDROS NIT# 80
A: ARANGO GOMEZ ORLANDO CC# 3659039 X
A: MORENO DE ARANGO AMPARO CC# 32414318 X

ANOTACIÓN: Nro: 60 Fecha 11/5/1999 Radicación 1999-4396
DOC: ESCRITURA 2616 DEL: 30/12/1998 NOTARIA 26 DE MEDELLIN VALOR ACTO: $ 349.500
ESPECIFICACION: MODO DE ADQUISICION : 101 COMPRAVENTA - 1/936 AVA PARTES EN COMUN Y PROINDIVISO
(IMPUESTO FISCAL #136723 POR$4.259.00
PERSONAS QUE INTERVIENEN EN EL ACTO (X-Titular de derecho real del dominio, I-Titular de dominio incompleto)

SUPERINTENDENCIA DE NOTARIADO Y REGISTRO
VIGILADA DE LA FE PUBLICA

OFICINA DE REGISTRO DE INSTRUMENTOS PÚBLICOS DE SINCELEJO
CERTIFICADO DE TRADICIÓN MATRÍCULA INMOBILIARIA

Nro Matrícula: 340-39772

Impreso el 11 de Abril de 2016 a las 03:38:17 pm

"ESTE CERTIFICADO REFLEJA LA SITUACION JURIDICA DEL INMUEBLE HASTA LA FECHA Y HORA DE SU EXPEDICION"

No tiene validez sin la firma del registrador en la última página

DE: CORPORACION CLUB LOS ALMENDROS NIT# 80
A: GONZALEZ DE NOREÑA MARIA ELENA CC# 24292548 X
A: NOREÑA ECHEVERRY GERMAN CC# 10233997 X

ANOTACIÓN: Nro: 61 Fecha 11/5/1999 Radicación 1999-4397
DOC: ESCRITURA 2573 DEL: 30/12/1998 NOTARIA 26 DE MEDELLIN VALOR ACTO: $ 349.500
ESPECIFICACION: MODO DE ADQUISICION : 101 COMPRAVENTA - 1/936 AVA PARTES EN COMUN Y PROINDIVISO
(IMPUESTO FISCAL #136663 POR$4.259.00
PERSONAS QUE INTERVIENEN EN EL ACTO (X-Titular de derecho real del dominio, I-Titular de dominio incompleto)
DE: CORPORACION CLUB LOS ALMENDROS NIT# 80
A: CESPEDES ROLDAN SONIA BEATRIZ CC# 22057549 X
A: MONTOYA JARAMILLO RICARDO LEON CC# 8317332 X

ANOTACIÓN: Nro: 62 Fecha 11/5/1999 Radicación 1999-4398
DOC: ESCRITURA 2572 DEL: 30/12/1998 NOTARIA 26 DE MEDELLIN VALOR ACTO: $ 349.500
ESPECIFICACION: MODO DE ADQUISICION : 101 COMPRAVENTA - 1/936 AVA PARTES EN COMUN Y PROINDIVISO
(IMPUESTO FISCAL #136704 POR$4.259.00
PERSONAS QUE INTERVIENEN EN EL ACTO (X-Titular de derecho real del dominio, I-Titular de dominio incompleto)
DE: CORPORACION CLUB LOS ALMENDROS NIT# 80
A: HENAO SAN JUAN JHON JAIRO CC# 15346342 X
A: RESTREPO NIETO NUVEIDA CECILIA CC# 42821811 X

ANOTACIÓN: Nro: 63 Fecha 11/5/1999 Radicación 1999-4400
DOC: ESCRITURA 2593 DEL: 30/12/1998 NOTARIA 26 DE MEDELLIN VALOR ACTO: $ 349.500
ESPECIFICACION: MODO DE ADQUISICION : 101 COMPRAVENTA - 1/936 AVA PARTES EN COMUN Y PROINDIVISO
(IMPUESTO FISCAL #136647 POR$4.259.00
PERSONAS QUE INTERVIENEN EN EL ACTO (X-Titular de derecho real del dominio, I-Titular de dominio incompleto)
DE: CORPORACION CLUB LOS ALMENDROS NIT# 80
A: VALENCIA DE GIRALDO DAMARIS CC# 24300054 X

ANOTACIÓN: Nro: 64 Fecha 11/5/1999 Radicación 1999-4401
DOC: ESCRITURA 2605 DEL: 30/12/1998 NOTARIA 26 DE MEDELLIN VALOR ACTO: $ 349.500
ESPECIFICACION: MODO DE ADQUISICION : 101 COMPRAVENTA - 1/936 AVA PARTES EN COMUN Y PROINDIVISO
(IMPUESTO FISCAL #136672 POR$4.259.00
PERSONAS QUE INTERVIENEN EN EL ACTO (X-Titular de derecho real del dominio, I-Titular de dominio incompleto)
DE: CORPORACION CLUB LOS ALMENDROS NIT# 80
A: ZULUAGA GIRALDO JULIO CESAR CC# 2608220 X
A: ZULUAGA GIRALDO HECTOR JOSE CC# 92502593 X

ANOTACIÓN: Nro: 65 Fecha 11/5/1999 Radicación 1999-4409
DOC: ESCRITURA 2536 DEL: 30/12/1998 NOTARIA 26 DE MEDELLIN VALOR ACTO: $ 349.500
ESPECIFICACION: MODO DE ADQUISICION : 101 COMPRAVENTA - 1/936 AVAS PARTES COMUN Y PROINDIVISO
(IMPUESTO FISCAL #136697 POR$4.259.00 DE 21-04-99)
PERSONAS QUE INTERVIENEN EN EL ACTO (X-Titular de derecho real del dominio, I-Titular de dominio incompleto)
DE: CORPORACION CLUB LOS ALMENDROS NIT# 80
A: RIVAS MONTOYA FELIPE CC# 10241807 X
A: VELAQUEZ LOPERA BEATRIZ CC# 30282221 X

SUPERINTENDENCIA DE NOTARIADO Y REGISTRO

OFICINA DE REGISTRO DE INSTRUMENTOS PÚBLICOS DE SINCELEJO
CERTIFICADO DE TRADICIÓN
MATRÍCULA INMOBILIARIA

26

Nro Matrícula: 340-39772

Impreso el 11 de Abril de 2016 a las 03:38:17 pm

"ESTE CERTIFICADO REFLEJA LA SITUACION JURIDICA DEL INMUEBLE HASTA LA FECHA Y HORA DE SU EXPEDICION"

No tiene validez sin la firma del registrador en la última página

ANOTACIÓN: Nro: 66 Fecha 11/5/1999 Radicación 1999-4410
DOC: ESCRITURA 2558 DEL: 30/12/1998 NOTARIA 26 DE MEDELLIN VALOR ACTO: $ 349.500
ESPECIFICACION: MODO DE ADQUISICION : 101 COMPRAVENTA - 1/936 AVAS PARTES COMUN Y PROINDIVISO
(IMPUESTO FISCAL #136705 POR$4.259.00 DE 21-04-99)
PERSONAS QUE INTERVIENEN EN EL ACTO (X-Titular de derecho real del dominio, I-Titular de dominio incompleto)
DE: CORPORACION CLUB LOS ALMENDROS NIT# 80
A: GUTIERREZ MAYA GUSTAVO DE JESUS CC# 8303680 X

ANOTACIÓN: Nro: 67 Fecha 11/5/1999 Radicación 1999-4411
DOC: ESCRITURA 2563 DEL: 30/12/1998 NOTARIA 26 DE MEDELLIN VALOR ACTO: $ 349.500
ESPECIFICACION: MODO DE ADQUISICION : 101 COMPRAVENTA - 1/936 AVAS PARTES COMUN Y PROINDIVISO
(IMPUESTO FISCAL #136680 POR$4.259.00 DE 21-04-99)
PERSONAS QUE INTERVIENEN EN EL ACTO (X-Titular de derecho real del dominio, I-Titular de dominio incompleto)
DE: CORPORACION CLUB LOS ALMENDROS NIT# 80
RUIZ GOMEZ LUIS FELIPE CC# 8232328 X

ANOTACIÓN: Nro: 68 Fecha 11/5/1999 Radicación 1999-4412
DOC: ESCRITURA 2640 DEL: 30/12/1998 NOTARIA 26 DE MEDELLIN VALOR ACTO: $ 349.500
ESPECIFICACION: MODO DE ADQUISICION : 101 COMPRAVENTA - 1/936 AVAS PARTES COMUN Y PROINDIVISO
(IMPUESTO FISCAL #136696 POR$4.259.00 DE 21-04-99)
PERSONAS QUE INTERVIENEN EN EL ACTO (X-Titular de derecho real del dominio, I-Titular de dominio incompleto)
DE: CORPORACION CLUB LOS ALMENDROS NIT# 80
A: ARANGO ANGELA MARIA CC# 42871525 X
A: YEPES JARAMILLO JAIME ALBERTO CC# 3348734 X

ANOTACIÓN: Nro: 69 Fecha 11/5/1999 Radicación 1999-4413
DOC: ESCRITURA 2586 DEL: 30/12/1998 NOTARIA 26 DE MEDELLIN VALOR ACTO: $ 349.500
ESPECIFICACION: MODO DE ADQUISICION : 101 COMPRAVENTA - 1/936 AVAS PARTES COMUN Y PROINDIVISO
(IMPUESTO FISCAL #136689 POR$4.259.00 DE 21-04-99)
PERSONAS QUE INTERVIENEN EN EL ACTO (X-Titular de derecho real del dominio, I-Titular de dominio incompleto)
DE: CORPORACION CLUB LOS ALMENDROS NIT# 80
A: CORTES SANCHEZ JOSE ANTONIO CC# 17073457 X

ANOTACIÓN: Nro: 70 Fecha 11/5/1999 Radicación 1999-4414
DOC: ESCRITURA 2583 DEL: 30/12/1998 NOTARIA 26 DE MEDELLIN VALOR ACTO: $ 349.500
ESPECIFICACION: MODO DE ADQUISICION : 101 COMPRAVENTA - 1/936 AVAS PARTES COMUN Y PROINDIVISO
(IMPUESTO FISCAL #136670 POR$4.259.00 DE 21-04-99)
PERSONAS QUE INTERVIENEN EN EL ACTO (X-Titular de derecho real del dominio, I-Titular de dominio incompleto)
DE: CORPORACION CLUB LOS ALMENDROS NIT# 80
A: PULVERIZAR S.A. NIT# 800051306 X

ANOTACIÓN: Nro: 71 Fecha 11/5/1999 Radicación 1999-4415
DOC: ESCRITURA 2589 DEL: 30/12/1998 NOTARIA 26 DE MEDELLIN VALOR ACTO: $ 349.500
ESPECIFICACION: MODO DE ADQUISICION : 101 COMPRAVENTA - 1/936 AVAS PARTES COMUN Y PROINDIVISO
(IMPUESTO FISCAL #136707 POR$4.259.00 DE 21-04-99)
PERSONAS QUE INTERVIENEN EN EL ACTO (X-Titular de derecho real del dominio, I-Titular de dominio incompleto)
DE: CORPORACION CLUB LOS ALMENDROS NIT# 80
A: CORREA DE VALENCIA GLORIA AMPARO CC# 32488366 X

SUPERINTENDENCIA DE NOTARIADO Y REGISTRO

OFICINA DE REGISTRO DE INSTRUMENTOS PÚBLICOS DE SINCELEJO
CERTIFICADO DE TRADICIÓN
MATRÍCULA INMOBILIARIA

Nro Matrícula: 340-39772

Impreso el 11 de Abril de 2016 a las 03:38:17 pm

"ESTE CERTIFICADO REFLEJA LA SITUACION JURIDICA DEL INMUEBLE HASTA LA FECHA Y HORA DE SU EXPEDICION"

No tiene validez sin la firma del registrador en la última página

---

ANOTACIÓN: Nro: 72 Fecha 11/5/1999 Radicación 1999-4416
DOC: ESCRITURA 2534 DEL: 30/12/1998 NOTARIA 26 DE MEDELLIN VALOR ACTO: $ 349.500
ESPECIFICACION: MODO DE ADQUISICION : 101 COMPRAVENTA - 1/936 AVAS PARTES COMUN Y PROINDIVISO
(IMPUESTO FISCAL #136669 POR$4.259.00 DE 21-04-99)
PERSONAS QUE INTERVIENEN EN EL ACTO (X-Titular de derecho real del dominio, I-Titular de dominio incompleto)
DE: CORPORACION CLUB LOS ALMENDROS NIT# 80
A: GOMEZ MARCO TULIO CC# 70078757 X
A: MENDEZ CLAUDIA ELENA CC# 42972899 X

ANOTACIÓN: Nro: 73 Fecha 11/5/1999 Radicación 1999-4417
DOC: ESCRITURA 2560 DEL: 30/12/1998 NOTARIA 26 DE MEDELLIN VALOR ACTO: $ 349.500
ESPECIFICACION: MODO DE ADQUISICION : 101 COMPRAVENTA - 1/936 AVAS PARTES COMUN Y PROINDIVISO
(IMPUESTO FISCAL #136679 POR$4.259.00 DE 21-04-99)
PERSONAS QUE INTERVIENEN EN EL ACTO (X-Titular de derecho real del dominio, I-Titular de dominio incompleto)
DE: CORPORACION CLUB LOS ALMENDROS NIT# 80
A: BETANCUR LOPERA ENRIQUE CC# 741593 X

ANOTACIÓN: Nro: 74 Fecha 18/5/1999 Radicación 1999-4573
DOC: ESCRITURA 2561 DEL: 30/12/1998 NOTARIA 26 DE MEDELLEIN VALOR ACTO: $ 349.500
ESPECIFICACION: MODO DE ADQUISICION : 101 COMPRAVENTA - SOBRE UNA NOVECIENTOS TREINTA Y SEIS AVA PARTE (1/936) EN COMUN Y PROINDIVISO
PERSONAS QUE INTERVIENEN EN EL ACTO (X-Titular de derecho real del dominio, I-Titular de dominio incompleto)
DE: CORPORACION CLUB LOS ALMENDROS
A: LOPERA CATA/O GUSTAVO ALONSO CC# 3464362 X

ANOTACIÓN: Nro: 75 Fecha 18/5/1999 Radicación 1999-4574
DOC: ESCRITURA 2582 DEL: 30/12/1998 NOTARIA 26 DE MEDELLEIN VALOR ACTO: $ 349.500
ESPECIFICACION: MODO DE ADQUISICION : 101 COMPRAVENTA - SOBRE UNA NOVECIENTOS TREINTA Y SEIS AVA PARTE (1/936) EN COMUN Y PROINDIVISO.
PERSONAS QUE INTERVIENEN EN EL ACTO (X-Titular de derecho real del dominio, I-Titular de dominio incompleto)
DE: CORPORACION CLUB LOS ALMENDROS NIT# 80
A: AREVALO MARTHA LIGIA CC# 26129743 X
A: PADILLA OVIEDO JESUS HERMES CC# 17070466 X

ANOTACIÓN: Nro: 76 Fecha 18/5/1999 Radicación 1999-4575
DOC: ESCRITURA 2576 DEL: 30/12/1998 NOTARIA 26 DE MEDELLEIN VALOR ACTO: $ 349.500
ESPECIFICACION: MODO DE ADQUISICION : 101 COMPRAVENTA - SOBRE UNA NOVECIENTOS TREINTA Y SEIS AVA PARTE (1/936) EN COMUN Y PROINDIVISO.
PERSONAS QUE INTERVIENEN EN EL ACTO (X-Titular de derecho real del dominio, I-Titular de dominio incompleto)
DE: CORPORACION CLUB LOS ALMENDROS NIT# 80
A: GOMEZ JARAMILLO HILDA CC# 43001747 X

ANOTACIÓN: Nro: 77 Fecha 18/5/1999 Radicación 1999-4577
DOC: ESCRITURA 2571 DEL: 30/12/1998 NOTARIA 26 DE MEDELLEIN VALOR ACTO: $ 349.500
ESPECIFICACION: MODO DE ADQUISICION : 101 COMPRAVENTA - SOBRE UNA NOVECIENTOS TREINTA Y SEIS AVA PARTE (1/936) EN COMUN Y PROINDIVISO.
PERSONAS QUE INTERVIENEN EN EL ACTO (X-Titular de derecho real del dominio, I-Titular de dominio incompleto)

SUPERINTENDENCIA DE NOTARIADO Y REGISTRO
LA GUARDIA DE LA FE PUBLICA

OFICINA DE REGISTRO DE INSTRUMENTOS PÚBLICOS DE SINCELEJO
CERTIFICADO DE TRADICIÓN MATRÍCULA INMOBILIARIA

24

Nro Matrícula: 340-39772

Impreso el 11 de Abril de 2016 a las 03:38:17 pm

"ESTE CERTIFICADO REFLEJA LA SITUACION JURIDICA DEL INMUEBLE HASTA LA FECHA Y HORA DE SU EXPEDICION"

No tiene validez sin la firma del registrador en la última página

DE: CORPORACION CLUB LOS ALMENDROS NIT# 80
CASTRILLON VELASQUEZ GABRIEL JAIME CC# 8268572 X

ANOTACIÓN: Nro: 78 Fecha 18/5/1999 Radicación 1999-4579
DOC: ESCRITURA 2592 DEL: 30/12/1998 NOTARIA 26 DE MEDELLEIN VALOR ACTO: $ 349.500
ESPECIFICACION: MODO DE ADQUISICION : 101 COMPRAVENTA - SOBRE UNA NOVECIENTOS TREINTA Y SEIS AVA PARTE (1/936) EN COMUN Y PROINDIVISO.
PERSONAS QUE INTERVIENEN EN EL ACTO (X-Titular de derecho real del dominio, I-Titular de dominio incompleto)
DE: CORPORACION CLUB LOS ALMENDROS NIT# 80
A: MOLINA VASQUEZ MARTHA LUZ CC# 32408898 X
A: OSORNO QUINTERO HUGO CC# 8243606 X

ANOTACIÓN: Nro: 79 Fecha 18/5/1999 Radicación 1999-4580
DOC: ESCRITURA 2577 DEL: 30/12/1998 NOTARIA 26 DE MEDELLEIN VALOR ACTO: $ 349.500
ESPECIFICACION: MODO DE ADQUISICION : 101 COMPRAVENTA - SOBRE UNA NOVECIENTOS TREINTA Y SEIS AVA PARTE (1/936) EN COMUN Y PROINDIVISO.
PERSONAS QUE INTERVIENEN EN EL ACTO (X-Titular de derecho real del dominio, I-Titular de dominio incompleto)
DE: CORPORACION CLUB LOS ALMENDROS NIT# 80
A: ACEVEDO CAMPUZANO HERNANDO CC# 70190321 X

ANOTACIÓN: Nro: 80 Fecha 18/5/1999 Radicación 1999-4581
DOC: ESCRITURA 2549 DEL: 30/12/1998 NOTARIA 26 DE MEDELLEIN VALOR ACTO: $ 349.500
ESPECIFICACION: MODO DE ADQUISICION : 101 COMPRAVENTA - SOBRE UNA NOVECIENTOS TREINTA Y SEIS AVA PARTE (1/936) EN COMUN Y PROINDIVISO.
PERSONAS QUE INTERVIENEN EN EL ACTO (X-Titular de derecho real del dominio, I-Titular de dominio incompleto)
DE: CORPORACION CLUB LOS ALMENDROS NIT# 80
A: TAMAYO RESTREPO ELVER CC# 8386398 X

ANOTACIÓN: Nro: 81 Fecha 18/5/1999 Radicación 1999-4582
DOC: ESCRITURA 2578 DEL: 30/12/1998 NOTARIA 26 DE MEDELLEIN VALOR ACTO: $ 349.500
ESPECIFICACION: MODO DE ADQUISICION : 101 COMPRAVENTA - SOBRE UNA NOVECIENTOS TREINTA Y SEIS AVA PARTE (1/936) EN COMUN Y PROINDIVISO.
PERSONAS QUE INTERVIENEN EN EL ACTO (X-Titular de derecho real del dominio, I-Titular de dominio incompleto)
DE: CORPORACION CLUB LOS ALMENDROS NIT# 80
A: CORREA ULLOA HUGO DE JESUS CC# 8257197 X
A: ZAPATA BETANCUR NORA HELENA CC# 32466236 X

ANOTACIÓN: Nro: 82 Fecha 18/5/1999 Radicación 1999-4583
DOC: ESCRITURA 2590 DEL: 30/12/1998 NOTARIA 26 DE MEDELLEIN VALOR ACTO: $ 349.500
ESPECIFICACION: MODO DE ADQUISICION : 101 COMPRAVENTA - SOBRE UNA NOVECIENTOS TREINTA Y SEIS AVA PARTE (1/936) EN COMUN Y PROINDIVISO.
PERSONAS QUE INTERVIENEN EN EL ACTO (X-Titular de derecho real del dominio, I-Titular de dominio incompleto)
DE: CORPORACION CLUB LOS ALMENDROS NIT# 80
A: ARANGO DE GONZALEZ SOFIA CC# 32447213 X
A: GONZALEZ RODRIGUEZ MANUEL ALBERTO CC# 8265282 X

ANOTACIÓN: Nro: 83 Fecha 18/5/1999 Radicación 1999-4585
DOC: ESCRITURA 2553 DEL: 30/12/1998 NOTARIA 26 DE MEDELLEIN VALOR ACTO: $ 349.500

SUPERINTENDENCIA DE NOTARIADO Y REGISTRO LA GUARDA DE LA FE PUBLICA

OFICINA DE REGISTRO DE INSTRUMENTOS PÚBLICOS DE SINCELEJO
CERTIFICADO DE TRADICIÓN MATRÍCULA INMOBILIARIA

Nro Matrícula: 340-39772

Impreso el 11 de Abril de 2016 a las 03:38:17 pm

"ESTE CERTIFICADO REFLEJA LA SITUACION JURIDICA DEL INMUEBLE HASTA LA FECHA Y HORA DE SU EXPEDICION"

No tiene validez sin la firma del registrador en la última página

ESPECIFICACION: MODO DE ADQUISICION : 101 COMPRAVENTA - SOBRE UNA NOVECIENTOS TREINTA Y SEIS AVA PARTE (1/936) EN COMUN Y PROINDIVISO.

PERSONAS QUE INTERVIENEN EN EL ACTO (X-Titular de derecho real del dominio, I-Titular de dominio incompleto)

DE: CORPORACION CLUB LOS ALMENDROS NIT# 80

A: OBREGON CORREA ALVARO CC# 6435664 X

A: SABOGAL DE OREGON GLORIA CC# 297568154 X

ANOTACIÓN: Nro: 84 Fecha 18/5/1999 Radicación 1999-4586

DOC: ESCRITURA 2579 DEL: 30/12/1998 NOTARIA 26 DE MEDELLEIN VALOR ACTO: $ 349.500

ESPECIFICACION: MODO DE ADQUISICION : 101 COMPRAVENTA - SOBRE UNA NOVECIENTOS TREINTA Y SEIS AVA PARTE (1/936) EN COMUN Y PROINDIVISO.

PERSONAS QUE INTERVIENEN EN EL ACTO (X-Titular de derecho real del dominio, I-Titular de dominio incompleto)

DE: CORPORACION CLUB LOS ALMENDROS NIT# 80

A: ROJAS VELEZ JUAN GUILLERMO CC# 70562340 X

A: ROJAS VELEZ MARIA ELENA CC# 32335421 X

ANOTACIÓN: Nro: 85 Fecha 18/5/1999 Radicación 1999-4587

DOC: ESCRITURA 2602 DEL: 30/12/1998 NOTARIA 26 DE MEDELLEIN VALOR ACTO: $ 349.500

ESPECIFICACION: MODO DE ADQUISICION : 101 COMPRAVENTA - SOBRE UNA NOVECIENTOS TREINTA Y SEIS AVA PARTE (1/936) EN COMUN Y PROINDIVISO.

PERSONAS QUE INTERVIENEN EN EL ACTO (X-Titular de derecho real del dominio, I-Titular de dominio incompleto)

DE: CORPORACION CLUB LOS ALMENDROS NIT# 80

A: GOMEZ RESTREPO PEDRO PABLO CC# 1211756 X

ANOTACIÓN: Nro: 86 Fecha 18/5/1999 Radicación 1999-4588

DOC: ESCRITURA 2556 DEL: 30/12/1998 NOTARIA 26 DE MEDELLEIN VALOR ACTO: $ 349.500

ESPECIFICACION: MODO DE ADQUISICION : 101 COMPRAVENTA - SOBRE UNA NOVECIENTOS TREINTA Y SEIS AVA PARTE (1/936) EN COMUN Y PROINDIVISO.

PERSONAS QUE INTERVIENEN EN EL ACTO (X-Titular de derecho real del dominio, I-Titular de dominio incompleto)

DE: CORPORACION CLUB LOS ALMENDROS NIT# 80

A: LEON QUINTERO ADOLFO CC# 71709702 X

A: MEJIA MEJIA JUAN GUILLERMO CC# 71684011 X

ANOTACIÓN: Nro: 87 Fecha 18/5/1999 Radicación 1999-4589

DOC: ESCRITURA 2670 DEL: 31/12/1998 NOTARIA 26 DE MEDELLEIN VALOR ACTO: $ 349.500

ESPECIFICACION: MODO DE ADQUISICION : 101 COMPRAVENTA - SOBRE UNA NOVECIENTOS TREINTA Y SEIS AVA PARTE (1/936) EN COMUN Y PROINDIVISO.

PERSONAS QUE INTERVIENEN EN EL ACTO (X-Titular de derecho real del dominio, I-Titular de dominio incompleto)

DE: CORPORACION CLUB LOS ALMENDROS NIT# 80

A: PUERTA CARDONA JORGE EDUARDO CC# 3470626 X

ANOTACIÓN: Nro: 88 Fecha 18/5/1999 Radicación 1999-4590

DOC: ESCRITURA 2611 DEL: 30/12/1998 NOTARIA 26 DE MEDELLEIN VALOR ACTO: $ 349.500

ESPECIFICACION: MODO DE ADQUISICION : 101 COMPRAVENTA - SOBRE UNA NOVECIENTOS TREINTA Y SEIS AVA PARTE (1/936) EN COMUN Y PROINDIVISO.

PERSONAS QUE INTERVIENEN EN EL ACTO (X-Titular de derecho real del dominio, I-Titular de dominio incompleto)

DE: CORPORACION CLUB LOS ALMENDROS NIT# 80

A: ESCOBAR PUERTA GLORIA CECILIA CC# 42997363 X

SUPERINTENDENCIA DE NOTARIADO Y REGISTRO

OFICINA DE REGISTRO DE INSTRUMENTOS PÚBLICOS DE SINCELEJO
CERTIFICADO DE TRADICIÓN MATRÍCULA INMOBILIARIA

28

Nro Matrícula: 340-39772

Impreso el 11 de Abril de 2016 a las 03:38:17 pm

"ESTE CERTIFICADO REFLEJA LA SITUACION JURIDICA DEL INMUEBLE HASTA LA FECHA Y HORA DE SU EXPEDICION"

No tiene validez sin la firma del registrador en la última página

---

ANOTACIÓN: Nro: 89 Fecha 18/5/1999 Radicación 1999-4591
DOC: ESCRITURA 2614 DEL: 30/12/1998 NOTARIA 26 DE MEDELLEIN VALOR ACTO: $ 349.500
ESPECIFICACION: MODO DE ADQUISICION : 101 COMPRAVENTA - SOBRE UNA NOVECIENTOS TREINTA Y SEIS AVA PARTE (1/936) EN COMUN Y PROINDIVISO.
PERSONAS QUE INTERVIENEN EN EL ACTO (X-Titular de derecho real del dominio, I-Titular de dominio incompleto)
DE: CORPORACION CLUB LOS ALMENDROS NIT# 80
A: ZULUAGA JARAMILLO SERGIO ANTONIO CC# 8287989 X

ANOTACIÓN: Nro: 90 Fecha 18/5/1999 Radicación 1999-4592
DOC: ESCRITURA 1737 DEL: 31/8/1998 NOTARIA 26 DE MEDELLEIN VALOR ACTO: $ 349.500
ESPECIFICACION: MODO DE ADQUISICION : 101 COMPRAVENTA - SOBRE UNA NOVECIENTOS TREINTA Y SEIS AVA PARTE (1/936) EN COMUN Y PROINDIVISO.
PERSONAS QUE INTERVIENEN EN EL ACTO (X-Titular de derecho real del dominio, I-Titular de dominio incompleto)
DE: CORPORACION CLUB LOS ALMENDROS NIT# 80
SANINT HILDA MARIA CC# 30289937 X
A: SANINT ARMEL PEDRO JOSE CC# 10245900 X

ANOTACIÓN: Nro: 91 Fecha 18/5/1999 Radicación 1999-4593
DOC: ESCRITURA 2574 DEL: 30/12/1998 NOTARIA 26 DE MEDELLEIN VALOR ACTO: $ 349.500
ESPECIFICACION: MODO DE ADQUISICION : 101 COMPRAVENTA - SOBRE UNA NOVECIENTOS TREINTA Y SEIS AVA PARTE (1/936) EN COMUN Y PROINDIVISO.
PERSONAS QUE INTERVIENEN EN EL ACTO (X-Titular de derecho real del dominio, I-Titular de dominio incompleto)
DE: CORPORACION CLUB LOS ALMENDROS NIT# 80
A: CORREA ARANGO NORA LUCIA CC# 32498464 X
A: SUAREZ JORGE ELIECER CC# 8286860 X

ANOTACIÓN: Nro: 92 Fecha 18/5/1999 Radicación 1999-4594
DOC: ESCRITURA 2555 DEL: 30/12/1998 NOTARIA 26 DE MEDELLEIN VALOR ACTO: $ 349.500
ESPECIFICACION: MODO DE ADQUISICION : 101 COMPRAVENTA - SOBRE UNA NOVECIENTOS TREINTA Y SEIS AVA PARTE (1/936) EN COMUN Y PROINDIVISO.
PERSONAS QUE INTERVIENEN EN EL ACTO (X-Titular de derecho real del dominio, I-Titular de dominio incompleto)
DE: CORPORACION CLUB LOS ALMENDROS NIT# 80
DUSSAN LUBERTH LUCIA CC# 24320432 X
MEJIA CORDOBES CARLOS GERMAN CC# 10237652 X

ANOTACIÓN: Nro: 93 Fecha 18/5/1999 Radicación 1999-4595
DOC: ESCRITURA 2673 DEL: 31/12/1998 NOTARIA 26 DE MEDELLEIN VALOR ACTO: $ 349.500
ESPECIFICACION: MODO DE ADQUISICION : 101 COMPRAVENTA - SOBRE UNA NOVECIENTOS TREINTA Y SEIS AVA PARTE (1/936) EN COMUN Y PROINDIVISO.
PERSONAS QUE INTERVIENEN EN EL ACTO (X-Titular de derecho real del dominio, I-Titular de dominio incompleto)
DE: CORPORACION CLUB LOS ALMENDROS NIT# 80
A: ACEVEDO BRICEÑO GUILLERMO CC# 76926 X
A: RICO DE ACEVEDO MARIA JULIA CC# 20494391 X

ANOTACIÓN: Nro: 94 Fecha 18/5/1999 Radicación 1999-4597
DOC: ESCRITURA 2570 DEL: 30/12/1998 NOTARIA 26 DE MEDELLEIN VALOR ACTO: $ 349.500
ESPECIFICACION: MODO DE ADQUISICION : 101 COMPRAVENTA - SOBRE UNA NOVECIENTOS TREINTA Y SEIS AVA

SUPERINTENDENCIA DE NOTARIADO Y REGISTRO
LA GUARDA DE LA FE PUBLICA

OFICINA DE REGISTRO DE INSTRUMENTOS PÚBLICOS DE SINCELEJO
CERTIFICADO DE TRADICIÓN MATRÍCULA INMOBILIARIA

Nro Matrícula: 340-39772

Impreso el 11 de Abril de 2016 a las 03:38:17 pm

"ESTE CERTIFICADO REFLEJA LA SITUACION JURIDICA DEL INMUEBLE HASTA LA FECHA Y HORA DE SU EXPEDICION"

No tiene validez sin la firma del registrador en la última página

PARTE (1/936) EN COMUN Y PROINDIVISO.
PERSONAS QUE INTERVIENEN EN EL ACTO (X-Titular de derecho real del dominio, I-Titular de dominio incompleto)
DE: CORPORACION CLUB LOS ALMENDROS NIT# 80
A: ALZATE ALZATE FERNANDO CC# 10055189 X
A: LOAIZA CIFUENTES LUZ DOLLY CC# 25242656 X

ANOTACIÓN: Nro: 95 Fecha 18/5/1999 Radicación 1999-4598
DOC: ESCRITURA 2597 DEL: 30/12/1998 NOTARIA 26 DE MEDELLEIN VALOR ACTO: $ 349.500
ESPECIFICACION: MODO DE ADQUISICION : 101 COMPRAVENTA - SOBRE UNA NOVECIENTOS TREINTA Y SEIS AVA PARTE (1/936) EN COMUN Y PROINDIVISO.
PERSONAS QUE INTERVIENEN EN EL ACTO (X-Titular de derecho real del dominio, I-Titular de dominio incompleto)
DE: CORPORACION CLUB LOS ALMENDROS NIT# 80
A: NARANJO RODRIGUEZ WALTER CC# 6790906 X
A: RAMIREZ ZAPATA OLGA CC# 32347949 X

ANOTACIÓN: Nro: 96 Fecha 18/5/1999 Radicación 1999-4600
DOC: ESCRITURA 2595 DEL: 30/12/1998 NOTARIA 26 DE MEDELLEIN VALOR ACTO: $ 349.500
ESPECIFICACION: MODO DE ADQUISICION : 101 COMPRAVENTA - SOBRE UNA NOVECIENTOS TREINTA Y SEIS AVA PARTE (1/936) EN COMUN Y PROINDIVISO.
PERSONAS QUE INTERVIENEN EN EL ACTO (X-Titular de derecho real del dominio, I-Titular de dominio incompleto)
DE: CORPORACION CLUB LOS ALMENDROS NIT# 80
A: DIAZ BENAVIDES FANNY CC# 37835431 X
A: RAMIREZ ARDILA JORGE ELIECER CC# 13813291 X

ANOTACIÓN: Nro: 97 Fecha 18/5/1999 Radicación 1999-4605
DOC: ESCRITURA 2598 DEL: 30/12/1998 NOTARIA 26 DE MEDELLEIN VALOR ACTO: $ 349.500
ESPECIFICACION: MODO DE ADQUISICION : 101 COMPRAVENTA - SOBRE UNA NOVECIENTOS TREINTA Y SEIS AVA PARTE (1/936) EN COMUN Y PROINDIVISO.
PERSONAS QUE INTERVIENEN EN EL ACTO (X-Titular de derecho real del dominio, I-Titular de dominio incompleto)
DE: CORPORACION CLUB LOS ALMENDROS NIT# 80
A: NARANJO MESA JOSE FABIO CC# 70065252 X
A: RAMIREZ R. OLGA LUCIA CC# 42868167 X

ANOTACIÓN: Nro: 98 Fecha 18/5/1999 Radicación 1999-4606
DOC: ESCRITURA 2659 DEL: 31/12/1998 NOTARIA 26 DE MEDELLEIN VALOR ACTO: $ 349.500
ESPECIFICACION: MODO DE ADQUISICION : 101 COMPRAVENTA - SOBRE UNA NOVECIENTOS TREINTA Y SEIS AVA PARTE (1/936) EN COMUN Y PROINDIVISO.
PERSONAS QUE INTERVIENEN EN EL ACTO (X-Titular de derecho real del dominio, I-Titular de dominio incompleto)
DE: CORPORACION CLUB LOS ALMENDROS NIT# 80
A: ESCOBAR ESCOBAR EDUARDO CC# 4310888 X

ANOTACIÓN: Nro: 99 Fecha 18/5/1999 Radicación 1999-4607
DOC: ESCRITURA 2591 DEL: 30/12/1998 NOTARIA 26 DE MEDELLEIN VALOR ACTO: $ 349.500
ESPECIFICACION: MODO DE ADQUISICION : 101 COMPRAVENTA - SOBRE UNA NOVECIENTOS TREINTA Y SEIS AVA PARTE (1/936) EN COMUN Y PROINDIVISO.
PERSONAS QUE INTERVIENEN EN EL ACTO (X-Titular de derecho real del dominio, I-Titular de dominio incompleto)
DE: CORPORACION CLUB LOS ALMENDROS NIT# 80
A: BEDOYA CARDONA JORGE MARIO CC# 8407178 X

SUPERINTENDENCIA DE NOTARIADO Y REGISTRO
COPIA NO OFICIAL

OFICINA DE REGISTRO DE INSTRUMENTOS PÚBLICOS DE SINCELEJO
CERTIFICADO DE TRADICIÓN
MATRÍCULA INMOBILIARIA

29

Nro Matrícula: 340-39772

Impreso el 11 de Abril de 2016 a las 03:38:17 pm

"ESTE CERTIFICADO REFLEJA LA SITUACION JURIDICA DEL INMUEBLE HASTA LA FECHA Y HORA DE SU EXPEDICION"

No tiene validez sin la firma del registrador en la última página

---

ANOTACIÓN: Nro: 100 Fecha 18/5/1999 Radicación 1999-4608
DOC: ESCRITURA 2599 DEL: 30/12/1998 NOTARIA 26 DE MEDELLEIN VALOR ACTO: $ 349.500
ESPECIFICACION: MODO DE ADQUISICION : 101 COMPRAVENTA - SOBRE UNA NOVECIENTOS TREINTA Y SEIS AVA PARTE (1/936) EN COMUN Y PROINDIVISO.
PERSONAS QUE INTERVIENEN EN EL ACTO (X-Titular de derecho real del dominio, I-Titular de dominio incompleto)
DE: CORPORACION CLUB LOS ALMENDROS NIT# 80
A: BUSTAMANTE TRUJILLO NESTOR JOSE CC# 15503212 X
A: MONTOYA GIRALDO MARIA RIGUEY CC# 42776802 X

ANOTACIÓN: Nro: 101 Fecha 18/5/1999 Radicación 1999-4609
DOC: ESCRITURA 2674 DEL: 31/12/1998 NOTARIA 26 DE MEDELLEIN VALOR ACTO: $ 349.500
ESPECIFICACION: MODO DE ADQUISICION : 101 COMPRAVENTA - SOBRE UNA NOVECIENTOS TREINTA Y SEIS AVA PARTE (1/936) EN COMUN Y PROINDIVISO.
PERSONAS QUE INTERVIENEN EN EL ACTO (X-Titular de derecho real del dominio, I-Titular de dominio incompleto)
DE: CORPORACION CLUB LOS ALMENDROS NIT# 80
A: ALVAREZ ZAPATA JAQUELINE CC# 43052668 X

ANOTACIÓN: Nro: 102 Fecha 18/5/1999 Radicación 1999-4610
DOC: ESCRITURA 2604 DEL: 30/12/1998 NOTARIA 26 DE MEDELLEIN VALOR ACTO: $ 349.500
ESPECIFICACION: MODO DE ADQUISICION : 101 COMPRAVENTA - SOBRE UNA NOVECIENTOS TREINTA Y SEIS AVA PARTE (1/936) EN COMUN Y PROINDIVISO.
PERSONAS QUE INTERVIENEN EN EL ACTO (X-Titular de derecho real del dominio, I-Titular de dominio incompleto)
DE: CORPORACION CLUB LOS ALMENDROS NIT# 80
A: HERNANDEZ DE M. LUZ MARINA CC# 21681687 X

ANOTACIÓN: Nro: 103 Fecha 18/5/1999 Radicación 1999-4611
DOC: ESCRITURA 2584 DEL: 30/12/1998 NOTARIA 26 DE MEDELLEIN VALOR ACTO: $ 349.500
ESPECIFICACION: MODO DE ADQUISICION : 101 COMPRAVENTA - SOBRE UNA NOVECIENTOS TREINTA Y SEIS AVA PARTE (1/936) EN COMUN Y PROINDIVISO.
PERSONAS QUE INTERVIENEN EN EL ACTO (X-Titular de derecho real del dominio, I-Titular de dominio incompleto)
DE: CORPORACION CLUB LOS ALMENDROS NIT# 80
A: MORENO GOMEZ JORGE MARIO CC# 8264955 X
A: OBREGON SABOGAL PERLA MARIA CC# 29770120 X

ANOTACIÓN: Nro: 104 Fecha 19/5/1999 Radicación 1999-4645
DOC: ESCRITURA 2672 DEL: 31/12/1998 NOTARIA 26 DE MEDELLIN VALOR ACTO: $ 349.500
ESPECIFICACION: MODO DE ADQUISICION : 101 COMPRAVENTA - 1/936 AVA PARTE EN COMUN Y PROINDIVISO (IMPUESTO FISCAL #136642 POR$4.259)
PERSONAS QUE INTERVIENEN EN EL ACTO (X-Titular de derecho real del dominio, I-Titular de dominio incompleto)
DE: CORPORACION CLUB LOS ALMENDROS NIT# 80
A: MORALES SANCHEZ CLARA LUZ CC# 43009008 X
A: SALDARRIAGA CARDONA LUIS GUILLERMO CC# 70097504 X

ANOTACIÓN: Nro: 105 Fecha 19/5/1999 Radicación 1999-4646
DOC: ESCRITURA 2548 DEL: 30/12/1998 NOTARIA 26 DE MEDELLIN VALOR ACTO: $ 349.500
ESPECIFICACION: MODO DE ADQUISICION : 101 COMPRAVENTA - 1/936 AVA PARTE EN COMUN Y PROINDIVISO (IMPUESTO FISCAL #136638 POR$4.259)

SUPERINTENDENCIA DE NOTARIADO Y REGISTRO LA GUARDA DE LA FE PUBLICA

OFICINA DE REGISTRO DE INSTRUMENTOS PÚBLICOS DE SINCELEJO
CERTIFICADO DE TRADICIÓN MATRÍCULA INMOBILIARIA

Nro Matrícula: 340-39772

Impreso el 11 de Abril de 2016 a las 03:38:17 pm

"ESTE CERTIFICADO REFLEJA LA SITUACION JURIDICA DEL INMUEBLE HASTA LA FECHA Y HORA DE SU EXPEDICION"

No tiene validez sin la firma del registrador en la última página

PERSONAS QUE INTERVIENEN EN EL ACTO (X-Titular de derecho real del dominio, I-Titular de dominio incompleto)
DE: CORPORACION CLUB LOS ALMENDROS NIT# 80
A: VELEZ MONTOYA ALICIA CC# 21369857 X

ANOTACIÓN: Nro: 106 Fecha 19/5/1999 Radicación 1999-4647
DOC: ESCRITURA 2588 DEL: 30/12/1998 NOTARIA 26 DE MEDELLIN VALOR ACTO: $ 349.500
ESPECIFICACION: MODO DE ADQUISICION : 101 COMPRAVENTA - 1/936 AVA PARTE EN COMUN Y PROINDIVISO
(IMPUESTO FISCAL #136678 POR$4.259)
PERSONAS QUE INTERVIENEN EN EL ACTO (X-Titular de derecho real del dominio, I-Titular de dominio incompleto)
DE: CORPORACION CLUB LOS ALMENDROS NIT# 80
A: ARANGO LOPEZ MARIA EUGENIA CC# 32486546 X

ANOTACIÓN: Nro: 107 Fecha 19/5/1999 Radicación 1999-4648
DOC: ESCRITURA 2552 DEL: 30/12/1998 NOTARIA 26 DE MEDELLIN VALOR ACTO: $ 349.500
ESPECIFICACION: MODO DE ADQUISICION : 101 COMPRAVENTA - 1/936 AVA PARTE EN COMUN Y PROINDIVISO
(IMPUESTO FISCAL #136641 POR$4.259)
PERSONAS QUE INTERVIENEN EN EL ACTO (X-Titular de derecho real del dominio, I-Titular de dominio incompleto)
DE: CORPORACION CLUB LOS ALMENDROS NIT# 80
A: MUNERA HOYOS CLAUDIA ISABEL CC# 21398978 X

ANOTACIÓN: Nro: 108 Fecha 19/5/1999 Radicación 1999-4649
DOC: ESCRITURA 2613 DEL: 30/12/1998 NOTARIA 26 DE MEDELLIN VALOR ACTO: $ 349.500
ESPECIFICACION: MODO DE ADQUISICION : 101 COMPRAVENTA - 1/936 AVA PARTE EN COMUN Y PROINDIVISO
(IMPUESTO FISCAL #136639 POR$4.259)
PERSONAS QUE INTERVIENEN EN EL ACTO (X-Titular de derecho real del dominio, I-Titular de dominio incompleto)
DE: CORPORACION CLUB LOS ALMENDROS NIT# 80
A: MAZUERA VALENCIA JULIAN CC# 10234573 X

ANOTACIÓN: Nro: 109 Fecha 19/5/1999 Radicación 1999-4650
DOC: ESCRITURA 2568 DEL: 30/12/1998 NOTARIA 26 DE MEDELLIN VALOR ACTO: $ 349.500
ESPECIFICACION: MODO DE ADQUISICION : 101 COMPRAVENTA - 1/936 AVA PARTE EN COMUN Y PROINDIVISO
(IMPUESTO FISCAL #13664039 POR$4.259)
PERSONAS QUE INTERVIENEN EN EL ACTO (X-Titular de derecho real del dominio, I-Titular de dominio incompleto)
DE: CORPORACION CLUB LOS ALMENDROS NIT# 80
A: SEGURIDAD NACIONAL LTDA NIT# 8914082564 X

ANOTACIÓN: Nro: 110 Fecha 19/5/1999 Radicación 1999-4652
DOC: ESCRITURA 2681 DEL: 31/12/1998 NOTARIA 26 DE MEDELLIN VALOR ACTO: $ 349.500
ESPECIFICACION: MODO DE ADQUISICION : 101 COMPRAVENTA - 1/936 AVA PARTE EN COMUN Y PROINDIVISO
(IMPUESTO FISCAL #136653 POR$4.259)
PERSONAS QUE INTERVIENEN EN EL ACTO (X-Titular de derecho real del dominio, I-Titular de dominio incompleto)
DE: CORPORACION CLUB LOS ALMENDROS NIT# 80
A: CESPEDES MARTIN CC# 8293759 X
A: HERRERA CASTRILLON ESTHER CC# 32516657 X

ANOTACIÓN: Nro: 111 Fecha 19/5/1999 Radicación 1999-4653
DOC: ESCRITURA 2608 DEL: 30/12/1998 NOTARIA 26 DE MEDELLIN VALOR ACTO: $ 349.500
ESPECIFICACION: MODO DE ADQUISICION : 101 COMPRAVENTA - 1/936 AVA PARTE EN COMUN Y PROINDIVISO

SUPERINTENDENCIA DE NOTARIADO Y REGISTRO
LA GUARDA DE LA FE PUBLICA

OFICINA DE REGISTRO DE INSTRUMENTOS PÚBLICOS DE SINCELEJO
CERTIFICADO DE TRADICIÓN
MATRÍCULA INMOBILIARIA

30

Nro Matrícula: 340-39772

Impreso el 11 de Abril de 2016 a las 03:38:17 pm

"ESTE CERTIFICADO REFLEJA LA SITUACION JURIDICA DEL INMUEBLE HASTA LA FECHA Y HORA DE SU EXPEDICION"

No tiene validez sin la firma del registrador en la última página

(IMPUESTO FISCAL #136718 POR$4.259)
PERSONAS QUE INTERVIENEN EN EL ACTO (X-Titular de derecho real del dominio, I-Titular de dominio incompleto)
DE: CORPORACION CLUB LOS ALMENDROS NIT# 80
A: MENDEZ ARRIETA VICTOR ALFREDO CC# 39936676 X
A: MORALES DE MENDEZ JUANA ROSA CC# 23169662 X

ANOTACIÓN: Nro: 112 Fecha 19/5/1999 Radicación 1999-4656
DOC: ESCRITURA 2603 DEL: 30/12/1998 NOTARIA 26 DE MEDELLIN VALOR ACTO: $ 349.500
ESPECIFICACION: MODO DE ADQUISICION : 101 COMPRAVENTA - 1/936 AVA PARTE EN COMUN Y PROINDIVISO
(IMPUESTO FISCAL #136692 POR$4.259)
PERSONAS QUE INTERVIENEN EN EL ACTO (X-Titular de derecho real del dominio, I-Titular de dominio incompleto)
DE: CORPORACION CLUB LOS ALMENDROS NIT# 80
A: LOPEZ CARDONA ELENA CC# 21270117 X
A: LOPEZ CARDONA OLIVIA CC# 21281630 X

ANOTACIÓN: Nro: 113 Fecha 19/5/1999 Radicación 1999-4657
DOC: ESCRITURA 2569 DEL: 30/12/1998 NOTARIA 26 DE MEDELLIN VALOR ACTO: $ 349.500
ESPECIFICACION: MODO DE ADQUISICION : 101 COMPRAVENTA - 1/936 AVA PARTE EN COMUN Y PROINDIVISO
(IMPUESTO FISCAL #136710 POR$4.259)
PERSONAS QUE INTERVIENEN EN EL ACTO (X-Titular de derecho real del dominio, I-Titular de dominio incompleto)
DE: CORPORACION CLUB LOS ALMENDROS NIT# 80
A: PAUCAR LEMA NORA CC# 21231953 X

ANOTACIÓN: Nro: 114 Fecha 11/6/1999 Radicación 1999-5291
DOC: ESCRITURA 2567 DEL: 30/12/1998 NOTARIA 26 DE MEDELLIN VALOR ACTO: $ 349.500
ESPECIFICACION: MODO DE ADQUISICION : 101 COMPRAVENTA - UNA 1/936 AVA PARTE COMUN Y PROINDIVISIO
(IMPUESTO FISCAL#136711 POR$4.259.00 DE 21-04-99)
PERSONAS QUE INTERVIENEN EN EL ACTO (X-Titular de derecho real del dominio, I-Titular de dominio incompleto)
DE: CORPORACION CLUB LOS ALMENDROS NIT# 80
A: GOMEZ DE HENAO AMPARO CC# 24820557 X
A: RESTREPO TAMAYO ANA MARIA CC# 37821994 X

ANOTACIÓN: Nro: 115 Fecha 11/6/1999 Radicación 1999-5293
DOC: ESCRITURA 2562 DEL: 30/12/1998 NOTARIA 26 DE MEDELLIN VALOR ACTO: $ 349.500
ESPECIFICACION: MODO DE ADQUISICION : 101 COMPRAVENTA - UNA 1/936 AVA PARTE COMUN Y PROINDIVISIO
(IMPUESTO FISCAL#137499 POR$4.259.00 DE 21-04-99)
PERSONAS QUE INTERVIENEN EN EL ACTO (X-Titular de derecho real del dominio, I-Titular de dominio incompleto)
DE: CORPORACION CLUB LOS ALMENDROS NIT# 80
A: GONZALEZ LONDOÑO AMPARO CC# 32076916 X

ANOTACIÓN: Nro: 116 Fecha 11/6/1999 Radicación 1999-5294
DOC: ESCRITURA 2607 DEL: 30/12/1998 NOTARIA 26 DE MEDELLIN VALOR ACTO: $ 349.500
ESPECIFICACION: MODO DE ADQUISICION : 101 COMPRAVENTA - UNA 1/936 AVA PARTE COMUN Y PROINDIVISIO
(IMPUESTO FISCAL#136714 POR$4.259.00 DE 21-04-99)
PERSONAS QUE INTERVIENEN EN EL ACTO (X-Titular de derecho real del dominio, I-Titular de dominio incompleto)
DE: CORPORACION CLUB LOS ALMENDROS NIT# 80
A: PATIÑO ALVAREZ Y CIA S. EN C. X

SUPERINTENDENCIA DE NOTARIADO Y REGISTRO

OFICINA DE REGISTRO DE INSTRUMENTOS PÚBLICOS DE SINCELEJO
CERTIFICADO DE TRADICIÓN MATRÍCULA INMOBILIARIA

Nro Matrícula: 340-39772

Impreso el 11 de Abril de 2016 a las 03:38:17 pm

"ESTE CERTIFICADO REFLEJA LA SITUACION JURIDICA DEL INMUEBLE HASTA LA FECHA Y HORA DE SU EXPEDICION"

No tiene validez sin la firma del registrador en la última página

ANOTACIÓN: Nro: 117 Fecha 11/6/1999 Radicación 1999-5295
DOC: ESCRITURA 2550 DEL: 30/12/1998 NOTARIA 26 DE MEDELLIN VALOR ACTO: $ 349.500
ESPECIFICACION: MODO DE ADQUISICION : 101 COMPRAVENTA - UNA 1/936 AVA PARTE COMUN Y PROINDIVISIO
(IMPUESTO FISCAL#136666 POR$4.259.00 DE 21-04-99)
PERSONAS QUE INTERVIENEN EN EL ACTO (X-Titular de derecho real del dominio, I-Titular de dominio incompleto)
DE: CORPORACION CLUB LOS ALMENDROS NIT# 80
A: ARANGO PEREZ FERNANDO ALFREDO CC# 8295883 X
A: HOYOS MELGUIZO CECILIA CC# 32448386 X

ANOTACIÓN: Nro: 118 Fecha 11/6/1999 Radicación 1999-5296
DOC: ESCRITURA 2606 DEL: 30/12/1998 NOTARIA 26 DE MEDELLIN VALOR ACTO: $ 349.500
ESPECIFICACION: MODO DE ADQUISICION : 101 COMPRAVENTA - UNA 1/936 AVA PARTE COMUN Y PROINDIVISIO
(IMPUESTO FISCAL#136673 POR$4.259.00 DE 21-04-99)
PERSONAS QUE INTERVIENEN EN EL ACTO (X-Titular de derecho real del dominio, I-Titular de dominio incompleto)
DE: CORPORACION CLUB LOS ALMENDROS NIT# 80
A: MARIN DE ORTIZ MARLENE CC# 43072035 X
A: ORTIZ OSORIO BERNARDO CC# 8681892 X

ANOTACIÓN: Nro: 119 Fecha 11/6/1999 Radicación 1999-5297
DOC: ESCRITURA 2545 DEL: 30/12/1998 NOTARIA 26 DE MEDELLIN VALOR ACTO: $ 349.500
ESPECIFICACION: MODO DE ADQUISICION : 101 COMPRAVENTA - UNA 1/936 AVA PARTE COMUN Y PROINDIVISIO
(IMPUESTO FISCAL#136646 POR$4.259.00 DE 21-04-99)
PERSONAS QUE INTERVIENEN EN EL ACTO (X-Titular de derecho real del dominio, I-Titular de dominio incompleto)
DE: CORPORACION CLUB LOS ALMENDROS NIT# 80
A: OLAYA DE RUIZ MIRIAM CC# 36152974 X
A: RUIZ GOMEZ LUIS FELIPE CC# 8232328 X

ANOTACIÓN: Nro: 120 Fecha 11/6/1999 Radicación 1999-5301
DOC: ESCRITURA 2580 DEL: 30/12/1998 NOTARIA 26 DE MEDELLIN VALOR ACTO: $ 349.500
ESPECIFICACION: MODO DE ADQUISICION : 101 COMPRAVENTA - UNA 1/936 AVA PARTE COMUN Y PROINDIVISIO
(IMPUESTO FISCAL#136716 POR$4.259.00 DE 21-04-99)
PERSONAS QUE INTERVIENEN EN EL ACTO (X-Titular de derecho real del dominio, I-Titular de dominio incompleto)
DE: CORPORACION CLUB LOS ALMENDROS NIT# 80
A: RESTREPO VELEZ JAIME AURELIO CC# 19305478 X

ANOTACIÓN: Nro: 121 Fecha 11/6/1999 Radicación 1999-5302
DOC: ESCRITURA 2612 DEL: 31/12/1998 NOTARIA 26 DE MEDELLIN VALOR ACTO: $ 349.500
ESPECIFICACION: MODO DE ADQUISICION : 101 COMPRAVENTA - UNA 1/936 AVA PARTE COMUN Y PROINDIVISIO
(IMPUESTO FISCAL#136643 POR$4.259.00 DE 21-04-99)
PERSONAS QUE INTERVIENEN EN EL ACTO (X-Titular de derecho real del dominio, I-Titular de dominio incompleto)
DE: CORPORACION CLUB LOS ALMENDROS NIT# 80
A: VARELA DE LLANOS MICAELA . CC# 41385399 X

ANOTACIÓN: Nro: 122 Fecha 11/6/1999 Radicación 1999-5303
DOC: ESCRITURA 2585 DEL: 30/12/1998 NOTARIA 26 DE MEDELLIN VALOR ACTO: $ 349.500
ESPECIFICACION: MODO DE ADQUISICION : 101 COMPRAVENTA - UNA 1/936 AVA PARTE COMUN Y PROINDIVISIO
(IMPUESTO FISCAL#136665 POR$4.259.00 DE 21-04-99)
PERSONAS QUE INTERVIENEN EN EL ACTO (X-Titular de derecho real del dominio, I-Titular de dominio incompleto)

SUPERINTENDENCIA DE NOTARIADO Y REGISTRO
LA GUARDA DE LA FE PUBLICA

OFICINA DE REGISTRO DE INSTRUMENTOS PÚBLICOS DE SINCELEJO
CERTIFICADO DE TRADICIÓN
MATRÍCULA INMOBILIARIA

Nro Matrícula: 340-39772

Impreso el 11 de Abril de 2016 a las 03:38:17 pm

"ESTE CERTIFICADO REFLEJA LA SITUACION JURIDICA DEL INMUEBLE HASTA LA FECHA Y HORA DE SU EXPEDICION"

No tiene validez sin la firma del registrador en la última página

DE: CORPORACION CLUB LOS ALMENDROS NIT# 80
A: PUERTA CARDONA BERNARDO CC# 3323062 X
A: RODAS ZULUAGA OMAIRA CC# 21312269 X

ANOTACIÓN: Nro: 123 Fecha 11/6/1999 Radicación 1999-5308
DOC: ESCRITURA 2669 DEL: 31/12/1998 NOTARIA 26 DE MEDELLIN VALOR ACTO: $ 349.500
ESPECIFICACION: MODO DE ADQUISICION : 101 COMPRAVENTA - UNA 1/936 AVA PARTE COMUN Y PROINDIVISIO
(IMPUESTO FISCAL#136675 POR$4.259.00 DE 21-04-99)
PERSONAS QUE INTERVIENEN EN EL ACTO (X-Titular de derecho real del dominio, I-Titular de dominio incompleto)
DE: CORPORACION CLUB LOS ALMENDROS NIT# 80
A: PUERTA CARDONA CARLOS JULIO CC# 5585993 X

ANOTACIÓN: Nro: 124 Fecha 11/6/1999 Radicación 1999-5310
DOC: ESCRITURA 2547 DEL: 30/12/1998 NOTARIA 26 DE MEDELLIN VALOR ACTO: $ 349.500
ESPECIFICACION: MODO DE ADQUISICION : 101 COMPRAVENTA - UNA 1/936 AVA PARTE COMUN Y PROINDIVISIO
(IMPUESTO FISCAL#136659 POR$4.259.00 DE 21-04-99)
PERSONAS QUE INTERVIENEN EN EL ACTO (X-Titular de derecho real del dominio, I-Titular de dominio incompleto)
DE: CORPORACION CLUB LOS ALMENDROS NIT# 80
A: VELEZ ANGEL BERNARDO ADOLFO CC# 15251186 X
A: VELEZ URIBE ISABEL CC# 39160709 X

ANOTACIÓN: Nro: 125 Fecha 11/6/1999 Radicación 1999-5311
DOC: ESCRITURA 637 DEL: 23/4/1999 NOTARIA 26 DE MEDELLIN VALOR ACTO: $ 349.500
ESPECIFICACION: MODO DE ADQUISICION : 101 COMPRAVENTA - UNA 1/936 AVA PARTE COMUN Y PROINDIVISIO
(IMPUESTO FISCAL#138497 POR$4.259.00 DE 21-04-99)
PERSONAS QUE INTERVIENEN EN EL ACTO (X-Titular de derecho real del dominio, I-Titular de dominio incompleto)
DE: CORPORACION CLUB LOS ALMENDROS NIT# 80
A: VELEZ MONTOYA SANTIAGO CC# 8213035 X

ANOTACIÓN: Nro: 126 Fecha 11/6/1999 Radicación 1999-5312
DOC: ESCRITURA 642 DEL: 23/4/1999 NOTARIA 26 DE MEDELLIN VALOR ACTO: $ 349.500
ESPECIFICACION: MODO DE ADQUISICION : 101 COMPRAVENTA - UNA 1/936 AVA PARTE COMUN Y PROINDIVISIO
(IMPUESTO FISCAL#138520 POR$4.259.00 DE 21-04-99)
PERSONAS QUE INTERVIENEN EN EL ACTO (X-Titular de derecho real del dominio, I-Titular de dominio incompleto)
DE: CORPORACION CLUB LOS ALMENDROS NIT# 80
A: ECHEVERRY ARIAS ORLANDO CC# 70076985 X

ANOTACIÓN: Nro: 127 Fecha 11/6/1999 Radicación 1999-5313
DOC: ESCRITURA 531 DEL: 31/3/1999 NOTARIA 26 DE MEDELLIN VALOR ACTO: $ 349.500
ESPECIFICACION: MODO DE ADQUISICION : 101 COMPRAVENTA - UNA 1/936 AVA PARTE COMUN Y PROINDIVISIO
(IMPUESTO FISCAL#138512 POR$4.259.00 DE 21-04-99)
PERSONAS QUE INTERVIENEN EN EL ACTO (X-Titular de derecho real del dominio, I-Titular de dominio incompleto)
DE: CORPORACION CLUB LOS ALMENDROS NIT# 80
A: LONDOÑO DE FRANCO CECILIA CC# 22055981 X

ANOTACIÓN: Nro: 128 Fecha 11/6/1999 Radicación 1999-5314
DOC: ESCRITURA 648 DEL: 23/4/1999 NOTARIA 26 DE MEDELLIN VALOR ACTO: $ 349.500
ESPECIFICACION: MODO DE ADQUISICION : 101 COMPRAVENTA - UNA 1/936 AVA PARTE COMUN Y PROINDIVISIO

SUPERINTENDENCIA DE NOTARIADO Y REGISTRO LA GUARDA DE LA FE PUBLICA

OFICINA DE REGISTRO DE INSTRUMENTOS PÚBLICOS DE SINCELEJO
CERTIFICADO DE TRADICIÓN
MATRÍCULA INMOBILIARIA

Nro Matrícula: 340-39772

Impreso el 11 de Abril de 2016 a las 03:38:17 pm

"ESTE CERTIFICADO REFLEJA LA SITUACION JURIDICA DEL INMUEBLE HASTA LA FECHA Y HORA DE SU EXPEDICION"

No tiene validez sin la firma del registrador en la última página

(IMPUESTO FISCAL#138512 8OR$4.259.00 DE 21-04-99)
PERSONAS QUE INTERVIENEN EN EL ACTO (X-Titular de derecho real del dominio, I-Titular de dominio incompleto)
DE: CORPORACION CLUB LOS ALMENDROS NIT# 80
A: CORREA GARCIA HERNAN DE JESUS CC# 98461714 X

ANOTACIÓN: Nro: 129 Fecha 11/6/1999 Radicación 1999-5315
DOC: ESCRITURA 533 DEL: 31/3/1999 NOTARIA 26 DE MEDELLIN VALOR ACTO: $ 349.500
ESPECIFICACION: MODO DE ADQUISICION : 101 COMPRAVENTA - UNA 1/936 AVA PARTE COMUN Y PROINDIVISIO
(IMPUESTO FISCAL#138507 8OR$4.259.00 DE 21-04-99)
PERSONAS QUE INTERVIENEN EN EL ACTO (X-Titular de derecho real del dominio, I-Titular de dominio incompleto)
DE: CORPORACION CLUB LOS ALMENDROS NIT# 80
A: BUITRAGO PATIÑO LUIS GUILLERMO CC# 10245352 X
A: PATIÑO DE BUITRAGO ARGENTINA CC# 24297522 X

ANOTACIÓN: Nro: 130 Fecha 26/7/1999 Radicación 1999-6390
DOC: ESCRITURA 542 DEL: 6/4/1999 NOTARIA 26 DE MEDELLIN VALOR ACTO: $ 521.000
ESPECIFICACION: MODO DE ADQUISICION : 101 COMPRAVENTA - SOBRE 1/936 AVA PARTE EN PROINDIVISO
PERSONAS QUE INTERVIENEN EN EL ACTO (X-Titular de derecho real del dominio, I-Titular de dominio incompleto)
DE: CORPORACION CLUB LOS ALMENDROS NIT# 80
A: GARCIA VARGAS BERNARDO CC# 2943669 X

ANOTACIÓN: Nro: 131 Fecha 26/7/1999 Radicación 1999-6391
DOC: ESCRITURA 649 DEL: 23/4/1999 NOTARIA 26 DE MEDELLIN VALOR ACTO: $ 521.000
ESPECIFICACION: MODO DE ADQUISICION : 101 COMPRAVENTA - SOBRE 1/936 AVA PARTE EN PROINDIVISO
PERSONAS QUE INTERVIENEN EN EL ACTO (X-Titular de derecho real del dominio, I-Titular de dominio incompleto)
DE: CORPORACION CLUB LOS ALMENDROS NIT# 80
A: ROBLEDO MORA HERNANDO CC# 4322986 X
A: TORO DE ROBLEDO NORA CC# 24480186 X

ANOTACIÓN: Nro: 132 Fecha 26/7/1999 Radicación 1999-6392
DOC: ESCRITURA 644 DEL: 23/4/1999 NOTARIA 26 DE MEDELLIN VALOR ACTO: $ 521.000
ESPECIFICACION: MODO DE ADQUISICION : 101 COMPRAVENTA - SOBRE 1/936 AVA PARTE EN PROINDIVISO
PERSONAS QUE INTERVIENEN EN EL ACTO (X-Titular de derecho real del dominio, I-Titular de dominio incompleto)
DE: CORPORACION CLUB LOS ALMENDROS NIT# 80
A: ESCOBAR GONZALEZ FANNY CC# 43016437 X

ANOTACIÓN: Nro: 133 Fecha 26/7/1999 Radicación 1999-6393
DOC: ESCRITURA 532 DEL: 31/3/1999 NOTARIA 26 DE MEDELLIN VALOR ACTO: $ 521.000
ESPECIFICACION: MODO DE ADQUISICION : 101 COMPRAVENTA - SOBRE 1/936 AVA PARTE EN PROINDIVISO
PERSONAS QUE INTERVIENEN EN EL ACTO (X-Titular de derecho real del dominio, I-Titular de dominio incompleto)
DE: CORPORACION CLUB LOS ALMENDROS NIT# 80
A: MEJIA DE LEZCANO ROMELIA CC# 21298897 X

ANOTACIÓN: Nro: 134 Fecha 26/7/1999 Radicación 1999-6394
DOC: ESCRITURA 636 DEL: 23/4/1999 NOTARIA 26 DE MEDELLIN VALOR ACTO: $ 521.000
ESPECIFICACION: MODO DE ADQUISICION : 101 COMPRAVENTA - SOBRE 1/936 AVA PARTE EN PROINDIVISO
PERSONAS QUE INTERVIENEN EN EL ACTO (X-Titular de derecho real del dominio, I-Titular de dominio incompleto)
DE: CORPORACION CLUB LOS ALMENDROS NIT# 80

SUPERINTENDENCIA DE NOTARIADO Y REGISTRO
LA GUARDA DE LA FE PUBLICA

OFICINA DE REGISTRO DE INSTRUMENTOS PÚBLICOS DE SINCELEJO
CERTIFICADO DE TRADICIÓN
MATRÍCULA INMOBILIARIA

72

Nro Matrícula: 340-39772

Impreso el 11 de Abril de 2016 a las 03:38:17 pm

"ESTE CERTIFICADO REFLEJA LA SITUACION JURIDICA DEL INMUEBLE HASTA LA FECHA Y HORA DE SU EXPEDICION"

No tiene validez sin la firma del registrador en la última página

A: BOTERO BOTERO IVAN DARIO CC# 14937479 X

ANOTACIÓN: Nro: 135 Fecha 5/8/1999 Radicación 1999-6718
DOC: ESCRITURA 634 DEL: 23/4/1999 NOTARIA 26 DE MEDELLIN VALOR ACTO: $ 521.000
ESPECIFICACION: MODO DE ADQUISICION : 101 COMPRAVENTA - SOBRE UNA NOVECIENTOS TREINTA Y SEIS AVA PARTE (1/936) EN PROINDIVISO
PERSONAS QUE INTERVIENEN EN EL ACTO (X-Titular de derecho real del dominio, I-Titular de dominio incompleto)
DE: CORPORACION CLUB LOS ALMENDROS NIT# 80
A: DUQUE RIOS BERNARDO CC# 131066 X
A: MARIN R. LUZ MARINA CC# 24279009 X

ANOTACIÓN: Nro: 136 Fecha 5/8/1999 Radicación 1999-6719
DOC: ESCRITURA 652 DEL: 23/4/1999 NOTARIA 26 DE MEDELLIN VALOR ACTO: $ 521.000
ESPECIFICACION: MODO DE ADQUISICION : 101 COMPRAVENTA - SOBRE UNA NOVECIENTOS TREINTA Y SEIS AVA PARTE (1/936) EN PROINDIVISO
PERSONAS QUE INTERVIENEN EN EL ACTO (X-Titular de derecho real del dominio, I-Titular de dominio incompleto)
DE: CORPORACION CLUB LOS ALMENDROS NIT# 80
A: ACEVEDO VILLARREAL JULIO MARTIN CC# 13875188 X
A: GALEANO GLADYS CC# 31190871 X

ANOTACIÓN: Nro: 137 Fecha 5/8/1999 Radicación 1999-6720
DOC: ESCRITURA 631 DEL: 23/4/1999 NOTARIA 26 DE MEDELLIN VALOR ACTO: $ 521.000
ESPECIFICACION: MODO DE ADQUISICION : 101 COMPRAVENTA - SOBRE UNA NOVECIENTOS TREINTA Y SEIS AVA PARTE (1/936) EN PROINDIVISO
PERSONAS QUE INTERVIENEN EN EL ACTO (X-Titular de derecho real del dominio, I-Titular de dominio incompleto)
DE: CORPORACION CLUB LOS ALMENDROS NIT# 80
A: GOMEZ MORA DIEGO ALBERTO CC# 70073729 X
A: MONTOYA VARELA GLORIA ELENA CC# 42986839 X

ANOTACIÓN: Nro: 138 Fecha 5/8/1999 Radicación 1999-6721
DOC: ESCRITURA 632 DEL: 23/4/1999 NOTARIA 26 DE MEDELLIN VALOR ACTO: $ 521.000
ESPECIFICACION: MODO DE ADQUISICION : 101 COMPRAVENTA - SOBRE UNA NOVECIENTOS TREINTA Y SEIS AVA PARTE (1/936) EN PROINDIVISO
PERSONAS QUE INTERVIENEN EN EL ACTO (X-Titular de derecho real del dominio, I-Titular de dominio incompleto)
DE: CORPORACION CLUB LOS ALMENDROS NIT# 80
A: ARANGO MUÑETON LEONARDO ARTURO CC# 8340393 X
A: PEREIRA DE ARANGO CARMEN TULIA CC# 32301513 X

ANOTACIÓN: Nro: 139 Fecha 5/8/1999 Radicación 1999-6722
DOC: ESCRITURA 633 DEL: 23/4/1999 NOTARIA 26 DE MEDELLIN VALOR ACTO: $ 521.000
ESPECIFICACION: MODO DE ADQUISICION : 101 COMPRAVENTA - SOBRE UNA NOVECIENTOS TREINTA Y SEIS AVA PARTE (1/936) EN PROINDIVISO
PERSONAS QUE INTERVIENEN EN EL ACTO (X-Titular de derecho real del dominio, I-Titular de dominio incompleto)
DE: CORPORACION CLUB LOS ALMENDROS NIT# 80
A: FORERO JUAN CARLOS CC# 79296804 X
LOZANO WILLIAM ALEXANDER CC# 79324641 X

ANOTACIÓN: Nro: 140 Fecha 5/8/1999 Radicación 1999-6723

SUPERINTENDENCIA DE NOTARIADO Y REGISTRO LA VERDAD DE LA FE PUBLICA

OFICINA DE REGISTRO DE INSTRUMENTOS PÚBLICOS DE SINCELEJO
CERTIFICADO DE TRADICIÓN MATRÍCULA INMOBILIARIA

Nro Matrícula: 340-39772

Impreso el 11 de Abril de 2016 a las 03:38:17 pm

"ESTE CERTIFICADO REFLEJA LA SITUACION JURIDICA DEL INMUEBLE HASTA LA FECHA Y HORA DE SU EXPEDICION"

No tiene validez sin la firma del registrador en la última página

DOC: ESCRITURA 2615 DEL: 30/12/1998 NOTARIA 26 DE MEDELLIN VALOR ACTO: $ 521.000
ESPECIFICACION: MODO DE ADQUISICION : 101 COMPRAVENTA - SOBRE UNA NOVECIENTOS TREINTA Y SEIS AVA PARTE (1/936) EN PROINDIVISO
PERSONAS QUE INTERVIENEN EN EL ACTO (X-Titular de derecho real del dominio, I-Titular de dominio incompleto)
DE: CORPORACION CLUB LOS ALMENDROS NIT# 80
A: LOPERA LOPERA ESPERANZA CC# 21713763 X
A: TAMAYO JULIO CESAR CC# 3469377 X

ANOTACIÓN: Nro: 141 Fecha 5/8/1999 Radicación 1999-6724
DOC: ESCRITURA 653 DEL: 23/4/1999 NOTARIA 26 DE MEDELLIN VALOR ACTO: $ 521.000
ESPECIFICACION: MODO DE ADQUISICION : 101 COMPRAVENTA - SOBRE UNA NOVECIENTOS TREINTA Y SEIS AVA PARTE (1/936) EN PROINDIVISO
PERSONAS QUE INTERVIENEN EN EL ACTO (X-Titular de derecho real del dominio, I-Titular de dominio incompleto)
DE: CORPORACION CLUB LOS ALMENDROS NIT# 80
A: MEJIA MONTES EDGAR CC# 1435415 X

ANOTACIÓN: Nro: 142 Fecha 5/8/1999 Radicación 1999-6725
DOC: ESCRITURA 651 DEL: 23/4/1999 NOTARIA 26 DE MEDELLIN VALOR ACTO: $ 521.000
ESPECIFICACION: MODO DE ADQUISICION : 101 COMPRAVENTA - SOBRE UNA NOVECIENTOS TREINTA Y SEIS AVA PARTE (1/936) EN PROINDIVISO
PERSONAS QUE INTERVIENEN EN EL ACTO (X-Titular de derecho real del dominio, I-Titular de dominio incompleto)
DE: CORPORACION CLUB LOS ALMENDROS NIT# 80
A: LOPEZ ORTIZ ANGELA MARIA CC# 43014184 X
A: TABORDA MAYA LUIS MARIANO CC# 8309231 X

ANOTACIÓN: Nro: 143 Fecha 5/8/1999 Radicación 1999-6726
DOC: ESCRITURA 647 DEL: 23/4/1999 NOTARIA 26 DE MEDELLIN VALOR ACTO: $ 521.000
ESPECIFICACION: MODO DE ADQUISICION : 101 COMPRAVENTA - SOBRE UNA NOVECIENTOS TREINTA Y SEIS AVA PARTE (1/936) EN PROINDIVISO
PERSONAS QUE INTERVIENEN EN EL ACTO (X-Titular de derecho real del dominio, I-Titular de dominio incompleto)
DE: CORPORACION CLUB LOS ALMENDROS NIT# 80
A: CADAVID MARIN CARMEN CECILIA CC# 42869640 X
A: DUQUE URIBE ANTONIO CC# 70120871 X

ANOTACIÓN: Nro: 144 Fecha 5/8/1999 Radicación 1999-6727
DOC: ESCRITURA 639 DEL: 23/4/1999 NOTARIA 26 DE MEDELLIN VALOR ACTO: $ 521.000
ESPECIFICACION: MODO DE ADQUISICION : 101 COMPRAVENTA - SOBRE UNA NOVECIENTOS TREINTA Y SEIS AVA PARTE (1/936) EN PROINDIVISO
PERSONAS QUE INTERVIENEN EN EL ACTO (X-Titular de derecho real del dominio, I-Titular de dominio incompleto)
DE: CORPORACION CLUB LOS ALMENDROS NIT# 80
A: GAVIRIA MONTOYA LUZ ELENA CC# 32411718 X

ANOTACIÓN: Nro: 145 Fecha 9/8/1999 Radicación 1999-6838
DOC: ESCRITURA 654 DEL: 23/4/1999 NOTARIA 26 DE MEDELLIN VALOR ACTO: $ 521.000
ESPECIFICACION: MODO DE ADQUISICION : 101 COMPRAVENTA - 1/936 AVAS PARTES EN COMUN Y PROINDIVISO(IMPUESTO FISCAL #138511 POR$5.710.00 DE 18-05-99)
PERSONAS QUE INTERVIENEN EN EL ACTO (X-Titular de derecho real del dominio, I-Titular de dominio incompleto)
DE: CORPORACION CLUB LOS ALMENDROS NIT# 80

SUPERINTENDENCIA DE NOTARIADO Y REGISTRO
VIGILADA DE LA FE PUBLICA

OFICINA DE REGISTRO DE INSTRUMENTOS PÚBLICOS DE SINCELEJO
CERTIFICADO DE TRADICIÓN
MATRÍCULA INMOBILIARIA

37

Nro Matrícula: 340-39772

Impreso el 11 de Abril de 2016 a las 03:38:17 pm

"ESTE CERTIFICADO REFLEJA LA SITUACION JURIDICA DEL INMUEBLE HASTA LA FECHA Y HORA DE SU EXPEDICION"

No tiene validez sin la firma del registrador en la última página

A: GOMEZ SANDRA PATRICIA CC# 42898751 X
GOMEZ MONSALVE JUAN MANUEL CC# 8258355 X

ANOTACIÓN: Nro: 146 Fecha 9/8/1999 Radicación 1999-6842
DOC: ESCRITURA 655 DEL: 23/4/1999 NOTARIA 26 DE MEDELLIN VALOR ACTO: $ 521.000
ESPECIFICACION: MODO DE ADQUISICION : 101 COMPRAVENTA - 1/936 AVAS PARTES EN COMUN Y PROINDIVISO(IMPUESTO FISCAL #138510 POR$5.710.00 DE 18-05-99)
PERSONAS QUE INTERVIENEN EN EL ACTO (X-Titular de derecho real del dominio, I-Titular de dominio incompleto)
DE: CORPORACION CLUB LOS ALMENDROS NIT# 80
A: LOPEZ RAMIREZ BEATRIZ HELENA CC# 43020254 X

ANOTACIÓN: Nro: 147 Fecha 9/8/1999 Radicación 1999-6843
DOC: ESCRITURA 643 DEL: 23/4/1999 NOTARIA 26 DE MEDELLIN VALOR ACTO: $ 521.000
ESPECIFICACION: MODO DE ADQUISICION : 101 COMPRAVENTA - 1/936 AVAS PARTES EN COMUN Y PROINDIVISO(IMPUESTO FISCAL #138516 POR$5.710.00 DE 18-05-99)
PERSONAS QUE INTERVIENEN EN EL ACTO (X-Titular de derecho real del dominio, I-Titular de dominio incompleto)
DE: CORPORACION CLUB LOS ALMENDROS NIT# 80
A: SALAZAR GIRALDO FERNANDO CC# 10210034 X

ANOTACIÓN: Nro: 148 Fecha 9/8/1999 Radicación 1999-6844
DOC: ESCRITURA 640 DEL: 23/4/1999 NOTARIA 26 DE MEDELLIN VALOR ACTO: $ 521.000
ESPECIFICACION: MODO DE ADQUISICION : 101 COMPRAVENTA - 1/936 AVAS PARTES EN COMUN Y PROINDIVISO(IMPUESTO FISCAL #138517 POR$5.710.00 DE 18-05-99)
PERSONAS QUE INTERVIENEN EN EL ACTO (X-Titular de derecho real del dominio, I-Titular de dominio incompleto)
DE: CORPORACION CLUB LOS ALMENDROS NIT# 80
A: CAICEDO SINISTERRA LILIANA CC# 29702047 X
A: CARDONA POSADA RAMIRO CC# 8517840 X

ANOTACIÓN: Nro: 149 Fecha 9/8/1999 Radicación 1999-6845
DOC: ESCRITURA 641 DEL: 23/4/1999 NOTARIA 26 DE MEDELLIN VALOR ACTO: $ 521.000
ESPECIFICACION: MODO DE ADQUISICION : 101 COMPRAVENTA - 1/936 AVAS PARTES EN COMUN Y PROINDIVISO(IMPUESTO FISCAL #138496 POR$5.710.00 DE 18-05-99)
PERSONAS QUE INTERVIENEN EN EL ACTO (X-Titular de derecho real del dominio, I-Titular de dominio incompleto)
DE: CORPORACION CLUB LOS ALMENDROS NIT# 80
SANCHEZ CORREA RAUL JAIME CC# 8286975 X
A: VALLEJO ECHEVERRY JAIME CC# 70050731 X

ANOTACIÓN: Nro: 150 Fecha 9/8/1999 Radicación 1999-6847
DOC: ESCRITURA 638 DEL: 23/4/1999 OTARIA 26 DE MEDELLIN VALOR ACTO: $ 521.000
ESPECIFICACION: MODO DE ADQUISICION : 101 COMPRAVENTA - 1/936 AVAS PARTES EN COMUN Y PROINDIVISO(IMPUESTO FISCAL #138492 POR$5.710.00 DE 18-05-99)
PERSONAS QUE INTERVIENEN EN EL ACTO (X-Titular de derecho real del dominio, I-Titular de dominio incompleto)
DE: CORPORACION CLUB LOS ALMENDROS NIT# 80
A: GAVIRIA MONTOYA CECILIA CC# 43027214 X

ANOTACIÓN: Nro: 151 Fecha 19/8/1999 Radicación 1999-7121
DOC: ESCRITURA 807 DEL: 18/5/1999 NOTARIA 26 DE MEDELLIN VALOR ACTO: $ 349.500
ESPECIFICACION: MODO DE ADQUISICION : 101 COMPRAVENTA - 1/936 AVAS PARTES EN COMUN Y PROINDIVISO

SUPERINTENDENCIA DE NOTARIADO Y REGISTRO LA GUARDA DE LA FE PUBLICA

OFICINA DE REGISTRO DE INSTRUMENTOS PÚBLICOS DE SINCELEJO
CERTIFICADO DE TRADICIÓN
MATRÍCULA INMOBILIARIA

Nro Matrícula: 340-39772

Impreso el 11 de Abril de 2016 a las 03:38:17 pm

"ESTE CERTIFICADO REFLEJA LA SITUACION JURIDICA DEL INMUEBLE HASTA LA FECHA Y HORA DE SU EXPEDICION"

No tiene validez sin la firma del registrador en la última página

(IMPUESTO FISCAL #145177 POR$3.995 DE 18-08-99)
PERSONAS QUE INTERVIENEN EN EL ACTO (X-Titular de derecho real del dominio, I-Titular de dominio incompleto)
DE: CORPORACION CLUB LOS ALMENDROS NIT# 80
A: BONILLA HOYOS OLIVERIO CC# 19498117 X
A: CASTAÑO DUQUE LILIANA CC# 39614126 X

ANOTACIÓN: Nro: 152 Fecha 19/8/1999 Radicación 1999-7164
DOC: ESCRITURA 805 DEL: 18/5/1999 NOTARIA 26 DE MEDELLIN VALOR ACTO: $ 349.500
ESPECIFICACION: MODO DE ADQUISICION : 101 COMPRAVENTA - 1/936 AVAS PARTES EN COMUN Y PROINDIVISO
(IMPUESTO FISCAL #145168 POR$3.995 DE 18-08-99)
PERSONAS QUE INTERVIENEN EN EL ACTO (X-Titular de derecho real del dominio, I-Titular de dominio incompleto)
DE: CORPORACION CLUB LOS ALMENDROS NIT# 80
A: MESA JUAN BAUTISTA CC# 8392804 X
A: ORLAS DIEZ CLARA MARLLY CC# 42749035 X

ANOTACIÓN: Nro: 153 Fecha 19/8/1999 Radicación 1999-7165
DOC: ESCRITURA 702 DEL: 30/4/1999 NOTARIA 26 DE MEDELLIN VALOR ACTO: $ 349.500
ESPECIFICACION: MODO DE ADQUISICION : 101 COMPRAVENTA - 1/936 AVAS PARTES EN COMUN Y PROINDIVISO
(IMPUESTO FISCAL #145164 POR$3.995 DE 18-08-99)
PERSONAS QUE INTERVIENEN EN EL ACTO (X-Titular de derecho real del dominio, I-Titular de dominio incompleto)
DE: CORPORACION CLUB LOS ALMENDROS NIT# 80
A: MARTINEZ VELASQUEZ BEATRIZ CC# 32413104 X
A: TRUJILLO SAMPEDRO FERNANDO CC# 8250606 X

ANOTACIÓN: Nro: 154 Fecha 19/8/1999 Radicación 1999-7166
DOC: ESCRITURA 793 DEL: 18/5/1999 NOTARIA 26 DE MEDELLIN VALOR ACTO: $ 349.500
ESPECIFICACION: MODO DE ADQUISICION : 101 COMPRAVENTA - 1/936 AVAS PARTES EN COMUN Y PROINDIVISO
(IMPUESTO FISCAL #145165 POR$3.995 DE 18-08-99)
PERSONAS QUE INTERVIENEN EN EL ACTO (X-Titular de derecho real del dominio, I-Titular de dominio incompleto)
DE: CORPORACION CLUB LOS ALMENDROS NIT# 80
A: MARTINEZ RIVERA VLADIMIR CC# 71597701 X

ANOTACIÓN: Nro: 155 Fecha 19/8/1999 Radicación 1999-7167
DOC: ESCRITURA 806 DEL: 18/5/1999 NOTARIA 26 DE MEDELLIN VALOR ACTO: $ 349.500
ESPECIFICACION: MODO DE ADQUISICION : 101 COMPRAVENTA - 1/936 AVAS PARTES EN COMUN Y PROINDIVISO
(IMPUESTO FISCAL #145166 POR$3.995 DE 18-08-99)
PERSONAS QUE INTERVIENEN EN EL ACTO (X-Titular de derecho real del dominio, I-Titular de dominio incompleto)
DE: CORPORACION CLUB LOS ALMENDROS NIT# 80
A: PALACIO DE RUEDA IRMA CC# 32455477 X
A: RUEDA MONSALVE MAURICIO CC# 8317448 X

ANOTACIÓN: Nro: 156 Fecha 19/8/1999 Radicación 1999-7179
DOC: ESCRITURA 797 DEL: 18/5/1999 NOTARIA 26 DE MEDELLIN VALOR ACTO: $ 349.500
ESPECIFICACION: MODO DE ADQUISICION : 101 COMPRAVENTA - 1/936 AVAS PARTES EN COMUN Y PROINDIVISO
(IMPUESTO FISCAL #145167 POR$3.995 DE 18-08-99)
PERSONAS QUE INTERVIENEN EN EL ACTO (X-Titular de derecho real del dominio, I-Titular de dominio incompleto)
DE: CORPORACION CLUB LOS ALMENDROS NIT# 80
A: PAVA RAMON ALBERTO CC# 3864955 X

SUPERINTENDENCIA DE NOTARIADO Y REGISTRO

OFICINA DE REGISTRO DE INSTRUMENTOS PÚBLICOS DE SINCELEJO
CERTIFICADO DE TRADICIÓN
MATRÍCULA INMOBILIARIA

34

Nro Matrícula: 340-39772

Impreso el 11 de Abril de 2016 a las 03:38:17 pm

"ESTE CERTIFICADO REFLEJA LA SITUACION JURIDICA DEL INMUEBLE HASTA LA FECHA Y HORA DE SU EXPEDICION"

No tiene validez sin la firma del registrador en la última página

---

ANOTACIÓN: Nro: 157 **Fecha 20/8/1999** **Radicación 1999-7185**
DOC: ESCRITURA 795 DEL: 18/5/1999 NOTARIA 26 DE MEDELLIN VALOR ACTO: $ 349.500
ESPECIFICACION: MODO DE ADQUISICION : 101 COMPRAVENTA - 1/936 AVAS PARTES EN COMUN Y PROINDIVISO
(IMPUESTO FISCAL #145173 POR$3.995 DE 18-08-99)
PERSONAS QUE INTERVIENEN EN EL ACTO (X-Titular de derecho real del dominio, I-Titular de dominio incompleto)
DE: CORPORACION CLUB LOS ALMENDROS NIT# 80
A: MEJIA DIEGO CC# 636984 X
A: SUAREZ DE MEJIA FANNY CC# 29867880 X

ANOTACIÓN: Nro: 158 **Fecha 20/8/1999** **Radicación 1999-7186**
DOC: ESCRITURA 801 DEL: 18/5/1999 NOTARIA 26 DE MEDELLIN VALOR ACTO: $ 349.500
ESPECIFICACION: MODO DE ADQUISICION : 101 COMPRAVENTA - 1/936 AVAS PARTES EN COMUN Y PROINDIVISO
(IMPUESTO FISCAL #145171 POR$3.995 DE 18-08-99)
PERSONAS QUE INTERVIENEN EN EL ACTO (X-Titular de derecho real del dominio, I-Titular de dominio incompleto)
DE: CORPORACION CLUB LOS ALMENDROS NIT# 80
A: CUARTAS TABARES GUSTAVO CC# 8273910 X
A: ZULETA CASTRILLON FABIOLA CC# 38990101 X

ANOTACIÓN: Nro: 159 **Fecha 20/8/1999** **Radicación 1999-7187**
DOC: ESCRITURA 798 DEL: 18/5/1999 NOTARIA 26 DE MEDELLIN VALOR ACTO: $ 349.500
ESPECIFICACION: MODO DE ADQUISICION : 101 COMPRAVENTA - 1/936 AVAS PARTES EN COMUN Y PROINDIVISO
(IMPUESTO FISCAL #145169 POR$3.995 DE 18-08-99)
PERSONAS QUE INTERVIENEN EN EL ACTO (X-Titular de derecho real del dominio, I-Titular de dominio incompleto)
DE: CORPORACION CLUB LOS ALMENDROS NIT# 80
A: GOMEZ DE ROBLEDO MATILDE CC# 24254192 X
A: ROBLEDO ISAZA FABIO CC# 1212943 X

ANOTACIÓN: Nro: 160 **Fecha 20/8/1999** **Radicación 1999-7189**
DOC: ESCRITURA 800 DEL: 18/5/1999 NOTARIA 26 DE MEDELLIN VALOR ACTO: $ 349.500
ESPECIFICACION: MODO DE ADQUISICION : 101 COMPRAVENTA - 1/936 AVAS PARTES EN COMUN Y PROINDIVISO
(IMPUESTO FISCAL #145162 POR$3.995 DE 18-08-99)
PERSONAS QUE INTERVIENEN EN EL ACTO (X-Titular de derecho real del dominio, I-Titular de dominio incompleto)
DE: CORPORACION CLUB LOS ALMENDROS NIT# 80
MARTINEZ MARTINEZ JAVIER ALFONSO CC# 70553135 X

ANOTACIÓN: Nro: 161 **Fecha 20/8/1999** **Radicación 1999-7191**
DOC: ESCRITURA 809 DEL: 18/5/1999 NOTARIA 26 DE MEDELLIN VALOR ACTO: $ 349.500
ESPECIFICACION: MODO DE ADQUISICION : 101 COMPRAVENTA - 1/936 AVAS PARTES EN COMUN Y PROINDIVISO
(IMPUESTO FISCAL #145162 POR$3.995 DE 18-08-99)
PERSONAS QUE INTERVIENEN EN EL ACTO (X-Titular de derecho real del dominio, I-Titular de dominio incompleto)
DE: CORPORACION CLUB LOS ALMENDROS NIT# 80
A: LOPERA SANCHEZ JUAN VICENTE CC# 98516367 X
A: NARANJO ADRIANA MARIA CC# 43516456 X

ANOTACIÓN: Nro: 162 **Fecha 10/9/1999** **Radicación 1999-8233**
DOC: ESCRITURA 650 DEL: 23/4/1999 NOTARIA 26 DE MEDELLIN VALOR ACTO: $ 521.000
ESPECIFICACION: MODO DE ADQUISICION : 101 COMPRAVENTA - 1/936 AVAS PARTES EN COMUN Y

SUPERINTENDENCIA DE NOTARIADO Y REGISTRO
LA GUARDA DE LA FE PUBLICA

OFICINA DE REGISTRO DE INSTRUMENTOS PÚBLICOS DE SINCELEJO
CERTIFICADO DE TRADICIÓN MATRÍCULA INMOBILIARIA

Nro Matrícula: 340-39772

Impreso el 11 de Abril de 2016 a las 03:38:17 pm

"ESTE CERTIFICADO REFLEJA LA SITUACION JURIDICA DEL INMUEBLE HASTA LA FECHA Y HORA DE SU EXPEDICION"

No tiene validez sin la firma del registrador en la última página

PROINDIVISO(IMPUESTO FISCAL 3138504 POR$5.710.00)
PERSONAS QUE INTERVIENEN EN EL ACTO (X-Titular de derecho real del dominio, I-Titular de dominio incompleto)
DE: CORPORACION CLUB LOS ALMENDROS NIT# 80
A: PATIÑO LEMOS GUSTAVO LEON CC# 70567171 X

ANOTACIÓN: Nro: 163 Fecha 10/9/1999 Radicación 1999-8234
DOC: ESCRITURA 656 DEL: 23/4/1999 NOTARIA 26 DE MEDELLIN VALOR ACTO: $ 521.000
ESPECIFICACION: MODO DE ADQUISICION : 101 COMPRAVENTA - 1/936 AVAS PARTES EN COMUN Y
PROINDIVISO(IMPUESTO FISCAL 3138508 POR$5.710.00)
PERSONAS QUE INTERVIENEN EN EL ACTO (X-Titular de derecho real del dominio, I-Titular de dominio incompleto)
DE: CORPORACION CLUB LOS ALMENDROS NIT# 80
A: OCHOA ZULETA LUZ ESTELLA CC# 32451941 X
A: VELEZ RESTREPO OLGA LUCIA CC# 32307111 X

ANOTACIÓN: Nro: 164 Fecha 10/9/1999 Radicación 1999-8236
DOC: ESCRITURA 646 DEL: 23/4/1999 NOTARIA 26 DE MEDELLIN VALOR ACTO: $ 521.000
ESPECIFICACION: MODO DE ADQUISICION : 101 COMPRAVENTA - 1/936 AVAS PARTES EN COMUN Y
PROINDIVISO(IMPUESTO FISCAL 3138503 POR$5.710.00)
PERSONAS QUE INTERVIENEN EN EL ACTO (X-Titular de derecho real del dominio, I-Titular de dominio incompleto)
DE: CORPORACION CLUB LOS ALMENDROS NIT# 80
A: ARANGO GARCES JULIO CESAR CC# 10082527 X
A: NADER VEGA MARIA PATRICIA CC# 42052688 X

ANOTACIÓN: Nro: 165 Fecha 10/9/1999 Radicación 1999-8242
DOC: ESCRITURA 635 DEL: 23/4/1999 NOTARIA 26 DE MEDELLIN VALOR ACTO: $ 521.000
ESPECIFICACION: MODO DE ADQUISICION : 101 COMPRAVENTA - 1/936 AVAS PARTES EN COMUN Y
PROINDIVISO(IMPUESTO FISCAL 3138498 POR$5.710.00)
PERSONAS QUE INTERVIENEN EN EL ACTO (X-Titular de derecho real del dominio, I-Titular de dominio incompleto)
DE: CORPORACION CLUB LOS ALMENDROS NIT# 80
A: JIMENEZ ARBOLEDA AMPARO CC# 32458338 X
A: MARIN MESA CARLOS ALBERTO CC# 3307271 X

ANOTACIÓN: Nro: 166 Fecha 10/9/1999 Radicación 1999-8246
DOC: ESCRITURA 645 DEL: 23/4/1999 NOTARIA 26 DE MEDELLIN VALOR ACTO: $ 521.000
ESPECIFICACION: MODO DE ADQUISICION : 101 COMPRAVENTA - 1/936 AVAS PARTES EN COMUN Y
PROINDIVISO(IMPUESTO FISCAL 3138513 POR$5.710.00)
PERSONAS QUE INTERVIENEN EN EL ACTO (X-Titular de derecho real del dominio, I-Titular de dominio incompleto)
DE: CORPORACION CLUB LOS ALMENDROS NIT# 80
A: RUEDA VILLAR MARTHA MERCEDES CC# 51846892 X
A: RUEDA VILLAR CAMILO ENRIQUE CC# 19492701 X

ANOTACIÓN: Nro: 167 Fecha 10/9/1999 Radicación 1999-8247
DOC: ESCRITURA 2643 DEL: 31/12/1998 NOTARIA 26 DE MEDELLIN VALOR ACTO: $ 521.000
ESPECIFICACION: MODO DE ADQUISICION : 101 COMPRAVENTA - 1/936 AVAS PARTES EN COMUN Y
PROINDIVISO(IMPUESTO FISCAL 3138489 POR$5.710.00)
PERSONAS QUE INTERVIENEN EN EL ACTO (X-Titular de derecho real del dominio, I-Titular de dominio incompleto)
DE: CORPORACION CLUB LOS ALMENDROS NIT# 80
A: HOYOS MIRANDA ROMULO CC# 8296850 X

SUPERINTENDENCIA DE NOTARIADO Y REGISTRO

OFICINA DE REGISTRO DE INSTRUMENTOS PÚBLICOS DE SINCELEJO
CERTIFICADO DE TRADICIÓN
MATRÍCULA INMOBILIARIA

35

Nro Matrícula: 340-39772

Impreso el 11 de Abril de 2016 a las 03:38:17 pm

"ESTE CERTIFICADO REFLEJA LA SITUACION JURIDICA DEL INMUEBLE HASTA LA FECHA Y HORA DE SU EXPEDICION"

No tiene validez sin la firma del registrador en la última página

A: MONTOYA CADAVID GLORIA MARIA CC# 43001022 X

ANOTACIÓN: Nro: 168 Fecha 10/9/1999 Radicación 1999-8249
DOC: ESCRITURA 657 DEL: 23/4/1999 NOTARIA 26 DE MEDELLIN VALOR ACTO: $ 521.000
ESPECIFICACION: MODO DE ADQUISICION : 101 COMPRAVENTA - 1/936 AVAS PARTES EN COMUN Y PROINDIVISO(IMPUESTO FISCAL 3138505 POR$5.710.00)
PERSONAS QUE INTERVIENEN EN EL ACTO (X-Titular de derecho real del dominio, I-Titular de dominio incompleto)
DE: CORPORACION CLUB LOS ALMENDROS NIT# 80
A: BRICEÑO QUINTANA LUZ ENID CC# 41908418 X

ANOTACIÓN: Nro: 169 Fecha 10/9/1999 Radicación 1999-8250
DOC: ESCRITURA 794 DEL: 18/5/1999 NOTARIA 26 DE MEDELLIN VALOR ACTO: $ 349.500
ESPECIFICACION: MODO DE ADQUISICION : 101 COMPRAVENTA - 1/936 AVAS PARTES EN COMUN Y PROINDIVISO(IMPUESTO FISCAL 145163 POR$5.710.00)
PERSONAS QUE INTERVIENEN EN EL ACTO (X-Titular de derecho real del dominio, I-Titular de dominio incompleto)
DE: CORPORACION CLUB LOS ALMENDROS NIT# 80
A: ZAPATA DE CASTRO ROSA HELENA CC# 21546025 X

ANOTACIÓN: Nro: 170 Fecha 10/9/1999 Radicación 1999-8251
DOC: ESCRITURA 707 DEL: 30/4/1999 NOTARIA 26 DE MEDELLIN VALOR ACTO: $ 349.500
ESPECIFICACION: MODO DE ADQUISICION : 101 COMPRAVENTA - 1/936 AVAS PARTES EN COMUN Y PROINDIVISO(IMPUESTO FISCAL 145161 POR$5.710.00)
PERSONAS QUE INTERVIENEN EN EL ACTO (X-Titular de derecho real del dominio, I-Titular de dominio incompleto)
DE: CORPORACION CLUB LOS ALMENDROS NIT# 80
A: ALFARO VELASQUEZ SALOMON CC# 5947005 X
A: JARAMILLO CARDENAS LUZ MERY CC# 43010358 X

ANOTACIÓN: Nro: 171 Fecha 10/9/1999 Radicación 1999-8257
DOC: ESCRITURA 792 DEL: 18/5/1999 NOTARIA 26 DE MEDELLIN VALOR ACTO: $ 349.500
ESPECIFICACION: MODO DE ADQUISICION : 101 COMPRAVENTA - 1/936 AVAS PARTES EN COMUN Y PROINDIVISO(IMPUESTO FISCAL 145172 POR$5.710.00)
PERSONAS QUE INTERVIENEN EN EL ACTO (X-Titular de derecho real del dominio, I-Titular de dominio incompleto)
DE: CORPORACION CLUB LOS ALMENDROS NIT# 80
FERNANDEZ RIOS OFELIA CC# 25155574 X
GIRALDO MORALES RAMON EDUARDO CC# 10098392 X

ANOTACIÓN: Nro: 172 Fecha 10/9/1999 Radicación 1999-8261
DOC: ESCRITURA 796 DEL: 18/5/1999 NOTARIA 26 DE MEDELLIN VALOR ACTO: $ 349.500
ESPECIFICACION: MODO DE ADQUISICION : 101 COMPRAVENTA - 1/936 AVAS PARTES EN COMUN Y PROINDIVISO(IMPUESTO FISCAL 145180 POR$5.710.00)
PERSONAS QUE INTERVIENEN EN EL ACTO (X-Titular de derecho real del dominio, I-Titular de dominio incompleto)
DE: CORPORACION CLUB LOS ALMENDROS NIT# 80
A: CAMACHO ESCOBAR JAIME CC# 17161548 X
A: MEDINA DE CAMACHO ALBA LUZ CC# 41371904 X

ANOTACIÓN: Nro: 173 Fecha 10/9/1999 Radicación 1999-8264
DOC: ESCRITURA 810 DEL: 18/5/1999 NOTARIA 26 DE MEDELLIN VALOR ACTO: $ 349.500
ESPECIFICACION: MODO DE ADQUISICION : 101 COMPRAVENTA - 1/936 AVAS PARTES EN COMUN Y

SUPERINTENDENCIA DE NOTARIADO Y REGISTRO
LA GUARDA DE LA FE PUBLICA

OFICINA DE REGISTRO DE INSTRUMENTOS PÚBLICOS DE SINCELEJO
CERTIFICADO DE TRADICIÓN MATRÍCULA INMOBILIARIA

Nro Matrícula: 340-39772

Impreso el 11 de Abril de 2016 a las 03:38:17 pm

"ESTE CERTIFICADO REFLEJA LA SITUACION JURIDICA DEL INMUEBLE HASTA LA FECHA Y HORA DE SU EXPEDICION"

No tiene validez sin la firma del registrador en la última página

PROINDIVISO(IMPUESTO FISCAL 145181 POR$5.710.00)
PERSONAS QUE INTERVIENEN EN EL ACTO (X-Titular de derecho real del dominio, I-Titular de dominio incompleto)
DE: CORPORACION CLUB LOS ALMENDROS NIT# 80
A: GORDILLO HINCAPIE HERNANDO CC# 14211859 X

ANOTACIÓN: Nro: 174 Fecha 27/10/1999 Radicación 1999-10108
DOC: ESCRITURA 799 DEL: 18/5/1999 NOTARIA 26 DE MEDELLIN VALOR ACTO: $ 349.500
ESPECIFICACION: MODO DE ADQUISICION : 101 COMPRAVENTA - 1/936 AVAS PARTES EN COMUN Y PROINDIVISO (B.F.#145178 DEL 18-08-99)
PERSONAS QUE INTERVIENEN EN EL ACTO (X-Titular de derecho real del dominio, I-Titular de dominio incompleto)
DE: CORPORACION CLUB LOS ALMENDROS
A: GOMEZ LONDOÑO DARIO CC# 10268419 X

ANOTACIÓN: Nro: 175 Fecha 27/10/1999 Radicación 1999-10109
DOC: ESCRITURA 811 DEL: 18/5/1999 NOTARIA 26 DE MEDELLIN VALOR ACTO: $ 349.500
ESPECIFICACION: MODO DE ADQUISICION : 101 COMPRAVENTA - 1/936 AVAS PARTES EN COMUN Y PROINDIVISO (B.F.#149179 DEL 18-08-99)
PERSONAS QUE INTERVIENEN EN EL ACTO (X-Titular de derecho real del dominio, I-Titular de dominio incompleto)
DE: CORPORACION CLUB LOS ALMENDROS
A: BARRERA DORA MARIA CC# 41696587 X
A: GUZMAN HERNANDEZ FABIO CC# 19184828 X

ANOTACIÓN: Nro: 176 Fecha 27/10/1999 Radicación 1999-10111
DOC: ESCRITURA 802 DEL: 18/5/1999 NOTARIA 26 DE MEDELLIN VALOR ACTO: $ 349.500
ESPECIFICACION: MODO DE ADQUISICION : 101 COMPRAVENTA - 1/936 AVAS PARTES EN COMUN Y PROINDIVISO (B.F.#145178 DEL 18-08-99)
PERSONAS QUE INTERVIENEN EN EL ACTO (X-Titular de derecho real del dominio, I-Titular de dominio incompleto)
DE: CORPORACION CLUB LOS ALMENDROS
A: GALLEGO MUÑOZ BEATRIZ EUGENIA CC# 32465941 X
A: JARAMILLO MORENO LUIS GUILLERMO CC# 8256078 X

ANOTACIÓN: Nro: 177 Fecha 27/10/1999 Radicación 1999-10113
DOC: ESCRITURA 803 DEL: 18/10/1999 NOTARIA 26 DE MEDELLIN VALOR ACTO: $ 349.500
ESPECIFICACION: MODO DE ADQUISICION : 101 COMPRAVENTA - 1/936 AVAS PARTES EN COMUN Y PROINDIVISO (B.F.#145160 DEL 18-08-99)
PERSONAS QUE INTERVIENEN EN EL ACTO (X-Titular de derecho real del dominio, I-Titular de dominio incompleto)
DE: CORPORACION CLUB LOS ALMENDROS
A: SILVA MARTHA LUCIA CC# 43513913 X
A: SILVA MIRA NORA LIGIA CC# 42878544 X

ANOTACIÓN: Nro: 178 Fecha 27/10/1999 Radicación 1999-10115
DOC: ESCRITURA 808 DEL: 18/5/1999 NOTARIA 26 DE MEDELLIN VALOR ACTO: $ 349.500
ESPECIFICACION: MODO DE ADQUISICION : 101 COMPRAVENTA - 1/936 AVAS PARTES EN COMUN Y PROINDIVISO (B.F.#145174 DEL 18-08-99)
PERSONAS QUE INTERVIENEN EN EL ACTO (X-Titular de derecho real del dominio, I-Titular de dominio incompleto)
DE: CORPORACION CLUB LOS ALMENDROS
A: CABRALES PALENCIA AMBROSIO CC# 19079574 X

SUPERINTENDENCIA DE NOTARIADO Y REGISTRO
LA GUARDIA DE LA FE PUBLICA

OFICINA DE REGISTRO DE INSTRUMENTOS PÚBLICOS DE SINCELEJO
CERTIFICADO DE TRADICIÓN
MATRÍCULA INMOBILIARIA

36

Nro Matrícula: 340-39772

Impreso el 11 de Abril de 2016 a las 03:38:17 pm

"ESTE CERTIFICADO REFLEJA LA SITUACION JURIDICA DEL INMUEBLE HASTA LA FECHA Y HORA DE SU EXPEDICION"

No tiene validez sin la firma del registrador en la última página

ANOTACIÓN: Nro: 179 Fecha 27/10/1999 Radicación 1999-10116
DOC: ESCRITURA 804 DEL: 18/5/1999 NOTARIA 26 DE MEDELLIN VALOR ACTO: $ 349.500
ESPECIFICACION: MODO DE ADQUISICION : 101 COMPRAVENTA - 1/936 AVAS PARTES EN COMUN Y PROINDIVISO (B.F.#145175 DE;L 18-08-99)
PERSONAS QUE INTERVIENEN EN EL ACTO (X-Titular de derecho real del dominio, I-Titular de dominio incompleto)
DE: CORPORACION CLUB LOS ALMENDROS
A: MOLINA PATIÑO OLGA PIEDAD CC# 51598649 X
A: VELASQUEZ GARCIA SICAR DARIO CC# 10228833 X

ANOTACIÓN: Nro: 180 Fecha 9/11/1999 Radicación 1999-10470
DOC: ESCRITURA 1682 DEL: 15/9/1999 NOTARIA 26 DE MEDELLIN VALOR ACTO: $ 521.000
ESPECIFICACION: MODO DE ADQUISICION : 101 COMPRAVENTA - 1/936 AVA PARTE EN COMUN Y PROINDIVISO
PERSONAS QUE INTERVIENEN EN EL ACTO (X-Titular de derecho real del dominio, I-Titular de dominio incompleto)
DE: CORPORACION CLUB LOS ALMENDROS NIT# 80
BOTERO DE ROBLEDO LUCIA CC# 24254902 X

ANOTACIÓN: Nro: 181 Fecha 9/11/1999 Radicación 1999-10471
DOC: ESCRITURA 1681 DEL: 15/9/1999 NOTARIA 26 DE MEDELLIN VALOR ACTO: $ 521.000
ESPECIFICACION: MODO DE ADQUISICION : 101 COMPRAVENTA - 1/936 AVA PARTE EN COMUN Y PROINDIVISO
PERSONAS QUE INTERVIENEN EN EL ACTO (X-Titular de derecho real del dominio, I-Titular de dominio incompleto)
DE: CORPORACION CLUB LOS ALMENDROS NIT# 80
A: ARBELAEZ DE GARCIA INES CC# 24298958 X
A: ARBELAEZ DE RAAD MARIA LUCIA. CC# 24294090 X

ANOTACIÓN: Nro: 182 Fecha 9/11/1999 Radicación 1999-10473
DOC: ESCRITURA 1398 DEL: 12/8/1999 NOTARIA 26 DE MEDELLIN VALOR ACTO: $ 521.000
ESPECIFICACION: MODO DE ADQUISICION : 101 COMPRAVENTA - 1/936 AVA PARTE EN COMUN Y PROINDIVISO
PERSONAS QUE INTERVIENEN EN EL ACTO (X-Titular de derecho real del dominio, I-Titular de dominio incompleto)
DE: CORPORACION CLUB LOS ALMENDROS NIT# 80
A: JARAMILLO MONTES MARIO ERNESTO CC# 79147911 X

ANOTACIÓN: Nro: 183 Fecha 9/11/1999 Radicación 1999-10474
DOC: ESCRITURA 1652 DEL: 15/9/1999 NOTARIA 26 DE MEDELLIN VALOR ACTO: $ 521.000
ESPECIFICACION: MODO DE ADQUISICION : 101 COMPRAVENTA - 1/936 AVA PARTE EN COMUN Y PROINDIVISO
PERSONAS QUE INTERVIENEN EN EL ACTO (X-Titular de derecho real del dominio, I-Titular de dominio incompleto)
DE: CORPORACION CLUB LOS ALMENDROS NIT# 80
A: GORDUN COMERCIALIZADORA LTDA NIT# 8909358015 X

ANOTACIÓN: Nro: 184 Fecha 9/11/1999 Radicación 1999-10475
DOC: ESCRITURA 1385 DEL: 11/8/1999 NOTARIA 26 DE MEDELLIN VALOR ACTO: $ 521.000
ESPECIFICACION: MODO DE ADQUISICION : 101 COMPRAVENTA - 1/936 AVA PARTE EN COMUN Y PROINDIVISO
PERSONAS QUE INTERVIENEN EN EL ACTO (X-Titular de derecho real del dominio, I-Titular de dominio incompleto)
DE: CORPORACION CLUB LOS ALMENDROS NIT# 80
A: GARCIA VARGAS BERNARDO CC# 2943669 X

ANOTACIÓN: Nro: 185 Fecha 9/11/1999 Radicación 1999-10477
DOC: ESCRITURA 1403 DEL: 12/8/1999 NOTARIA 26 DE MEDELLIN VALOR ACTO: $ 521.000
ESPECIFICACION: MODO DE ADQUISICION : 101 COMPRAVENTA - 1/936 AVA PARTE EN COMUN Y PROINDIVISO

SUPERINTENDENCIA DE NOTARIADO Y REGISTRO

OFICINA DE REGISTRO DE INSTRUMENTOS PÚBLICOS DE SINCELEJO
CERTIFICADO DE TRADICIÓN MATRÍCULA INMOBILIARIA

Nro Matrícula: 340-39772

Impreso el 11 de Abril de 2016 a las 03:38:17 pm

"ESTE CERTIFICADO REFLEJA LA SITUACION JURIDICA DEL INMUEBLE HASTA LA FECHA Y HORA DE SU EXPEDICION"

No tiene validez sin la firma del registrador en la última página

PERSONAS QUE INTERVIENEN EN EL ACTO (X-Titular de derecho real del dominio, I-Titular de dominio incompleto)
DE: CORPORACION CLUB LOS ALMENDROS NIT# 80
A: GIRALDO CARVAJAL MARIA MARGARITA CC# 24311532 X

ANOTACIÓN: Nro: 186 Fecha 9/11/1999 Radicación 1999-10478
DOC: ESCRITURA 1656 DEL: 15/9/1999 NOTARIA 26 DE MEDELLIN VALOR ACTO: $ 521.000
ESPECIFICACION: MODO DE ADQUISICION : 101 COMPRAVENTA - 1/936 AVA PARTE EN COMUN Y PROINDIVISO
PERSONAS QUE INTERVIENEN EN EL ACTO (X-Titular de derecho real del dominio, I-Titular de dominio incompleto)
DE: CORPORACION CLUB LOS ALMENDROS NIT# 80
A: VASQUEZ AGUDELO HERNANDO DE JESUS CC# 6781291 X

ANOTACIÓN: Nro: 187 Fecha 9/11/1999 Radicación 1999-10479
DOC: ESCRITURA 1427 DEL: 12/8/1999 NOTARIA 26 DE MEDELLIN VALOR ACTO: $ 521.000
ESPECIFICACION: MODO DE ADQUISICION : 101 COMPRAVENTA - 1/936 AVA PARTE EN COMUN Y PROINDIVISO
PERSONAS QUE INTERVIENEN EN EL ACTO (X-Titular de derecho real del dominio, I-Titular de dominio incompleto)
DE: CORPORACION CLUB LOS ALMENDROS NIT# 80
A: SUAZA CASTRILLON JAIME ALBERTO CC# 8253098 X

ANOTACIÓN: Nro: 188 Fecha 9/11/1999 Radicación 1999-10480
DOC: ESCRITURA 1686 DEL: 15/9/1999 NOTARIA 26 DE MEDELLIN VALOR ACTO: $ 521.000
ESPECIFICACION: MODO DE ADQUISICION : 101 COMPRAVENTA - 1/936 AVA PARTE EN COMUN Y PROINDIVISO
PERSONAS QUE INTERVIENEN EN EL ACTO (X-Titular de derecho real del dominio, I-Titular de dominio incompleto)
DE: CORPORACION CLUB LOS ALMENDROS NIT# 80
A: ALVAREZ HERNANDEZ DIEGO ARMANDO TI# 83092903500 X
A: ALVAREZ HERNANDEZ JULIAN ANDRES TI# 87091755007 X

ANOTACIÓN: Nro: 189 Fecha 9/11/1999 Radicación 1999-10481
DOC: ESCRITURA 1646 DEL: 15/9/1999 NOTARIA 26 DE MEDELLIN VALOR ACTO: $ 521.000
ESPECIFICACION: MODO DE ADQUISICION : 101 COMPRAVENTA - 1/936 AVA PARTE EN COMUN Y PROINDIVISO
PERSONAS QUE INTERVIENEN EN EL ACTO (X-Titular de derecho real del dominio, I-Titular de dominio incompleto)
DE: CORPORACION CLUB LOS ALMENDROS NIT# 80
A: VALENCIA CARDONA CARLOS ALBERTO CC# 10057194 X

ANOTACIÓN: Nro: 190 Fecha 9/11/1999 Radicación 1999-10483
DOC: ESCRITURA 1657 DEL: 15/9/1999 NOTARIA 26 DE MEDELLIN VALOR ACTO: $ 521.000
ESPECIFICACION: MODO DE ADQUISICION : 101 COMPRAVENTA - 1/936 AVA PARTE EN COMUN Y PROINDIVISO
PERSONAS QUE INTERVIENEN EN EL ACTO (X-Titular de derecho real del dominio, I-Titular de dominio incompleto)
DE: CORPORACION CLUB LOS ALMENDROS NIT# 80
A: SALAZAR DE ARDILA ARAMINTA CC# 27812200 X

ANOTACIÓN: Nro: 191 Fecha 9/11/1999 Radicación 1999-10484
DOC: ESCRITURA 1687 DEL: 15/9/1999 NOTARIA 26 DE MEDELLIN VALOR ACTO: $ 521.000
ESPECIFICACION: MODO DE ADQUISICION : 101 COMPRAVENTA - 1/936 AVA PARTE EN COMUN Y PROINDIVISO
PERSONAS QUE INTERVIENEN EN EL ACTO (X-Titular de derecho real del dominio, I-Titular de dominio incompleto)
DE: CORPORACION CLUB LOS ALMENDROS NIT# 80
A: MEJIA BETANCUR GLORIA AUXILIO CC# 32504023 X
A: VALENCIA MANUEL DARIO CC# 8305959 X

SUPERINTENDENCIA DE NOTARIADO Y REGISTRO
LA FE PUBLICA

OFICINA DE REGISTRO DE INSTRUMENTOS PÚBLICOS DE SINCELEJO
CERTIFICADO DE TRADICIÓN MATRÍCULA INMOBILIARIA

37

Nro Matrícula: 340-39772

Impreso el 11 de Abril de 2016 a las 03:38:17 pm

"ESTE CERTIFICADO REFLEJA LA SITUACION JURIDICA DEL INMUEBLE HASTA LA FECHA Y HORA DE SU EXPEDICION"

No tiene validez sin la firma del registrador en la última página

ANOTACIÓN: Nro: 192 Fecha 9/11/1999 Radicación 1999-10485
DOC: ESCRITURA 1653 DEL: 15/9/1999 NOTARIA 26 DE MEDELLIN VALOR ACTO: $ 521.000
ESPECIFICACION: MODO DE ADQUISICION : 101 COMPRAVENTA - 1/936 AVA PARTE EN COMUN Y PROINDIVISO
PERSONAS QUE INTERVIENEN EN EL ACTO (X-Titular de derecho real del dominio, I-Titular de dominio incompleto)
DE: CORPORACION CLUB LOS ALMENDROS NIT# 80
A: ECHEVERRY DE MARQUEZ ALBA LUCIA CC# 25151481 X

ANOTACIÓN: Nro: 193 Fecha 9/11/1999 Radicación 1999-10486
DOC: ESCRITURA 1647 DEL: 15/9/1999 NOTARIA 26 DE MEDELLIN VALOR ACTO: $ 521.000
ESPECIFICACION: MODO DE ADQUISICION : 101 COMPRAVENTA - 1/936 AVA PARTE EN COMUN Y PROINDIVISO
PERSONAS QUE INTERVIENEN EN EL ACTO (X-Titular de derecho real del dominio, I-Titular de dominio incompleto)
DE: CORPORACION CLUB LOS ALMENDROS NIT# 80
A: SALINAS SANCHEZ SERGIO ALEJANDRO CC# 98542560 X
A: SALINAS SANCHEZ LUIS FERNANDO CC# 98549356 X
SANCHEZ DE SALINAS BERTHA CC# 21271889 X

ANOTACIÓN: Nro: 194 Fecha 9/11/1999 Radicación 1999-10487
DOC: ESCRITURA 1386 DEL: 11/8/1999 NOTARIA 26 DE MEDELLIN VALOR ACTO: $ 349.500
ESPECIFICACION: MODO DE ADQUISICION : 101 COMPRAVENTA - 1/936 AVA PARTE EN COMUN Y PROINDIVISO
PERSONAS QUE INTERVIENEN EN EL ACTO (X-Titular de derecho real del dominio, I-Titular de dominio incompleto)
DE: CORPORACION CLUB LOS ALMENDROS NIT# 80
A: ALVAREZ GOMEZ RUBEN ANTONIO CC# 15420848 X

ANOTACIÓN: Nro: 195 Fecha 9/11/1999 Radicación 1999-10488
DOC: ESCRITURA 1644 DEL: 15/9/1999 NOTARIA 26 DE MEDELLIN VALOR ACTO: $ 349.500
ESPECIFICACION: MODO DE ADQUISICION : 101 COMPRAVENTA - 1/936 AVA PARTE EN COMUN Y PROINDIVISO
PERSONAS QUE INTERVIENEN EN EL ACTO (X-Titular de derecho real del dominio, I-Titular de dominio incompleto)
DE: CORPORACION CLUB LOS ALMENDROS NIT# 80
A: PARADA LA TORRE ROSA MAGDALENA CC# 63278702 X

ANOTACIÓN: Nro: 196 Fecha 9/11/1999 Radicación 1999-10489
DOC: ESCRITURA 1374 DEL: 11/8/1999 NOTARIA 26 DE MEDELLIN VALOR ACTO: $ 349.500
ESPECIFICACION: MODO DE ADQUISICION : 101 COMPRAVENTA - 1/936 AVA PARTE EN COMUN Y PROINDIVISO
PERSONAS QUE INTERVIENEN EN EL ACTO (X-Titular de derecho real del dominio, I-Titular de dominio incompleto)
DE: CORPORACION CLUB LOS ALMENDROS NIT# 80
A: SILVA MIRA CARLOS ALBERTO CC# 70564168 X

ANOTACIÓN: Nro: 197 Fecha 9/11/1999 Radicación 1999-10490
DOC: ESCRITURA 1369 DEL: 11/8/1999 NOTARIA 26 DE MEDELLIN VALOR ACTO: $ 349.500
ESPECIFICACION: MODO DE ADQUISICION : 101 COMPRAVENTA - 1/936 AVA PARTE EN COMUN Y PROINDIVISO
PERSONAS QUE INTERVIENEN EN EL ACTO (X-Titular de derecho real del dominio, I-Titular de dominio incompleto)
DE: CORPORACION CLUB LOS ALMENDROS NIT# 80
A: ESCOBAR DE V MARTHA LUCIA CC# 42974363 X
A: VILLALOBOS JESUS CC# 19131306 X

ANOTACIÓN: Nro: 198 Fecha 9/11/1999 Radicación 1999-10493
DOC: ESCRITURA 1377 DEL: 11/8/1999 NOTARIA 26 DE MEDELLIN VALOR ACTO: $ 349.500
ESPECIFICACION: MODO DE ADQUISICION : 101 COMPRAVENTA - 1/936 AVA PARTE EN COMUN Y PROINDIVISO

SUPERINTENDENCIA DE NOTARIADO Y REGISTRO LA GUARDIA DE LA FE PUBLICA

OFICINA DE REGISTRO DE INSTRUMENTOS PÚBLICOS DE SINCELEJO
CERTIFICADO DE TRADICIÓN MATRÍCULA INMOBILIARIA

Nro Matrícula: 340-39772

Impreso el 11 de Abril de 2016 a las 03:38:17 pm

"ESTE CERTIFICADO REFLEJA LA SITUACION JURIDICA DEL INMUEBLE HASTA LA FECHA Y HORA DE SU EXPEDICION"

No tiene validez sin la firma del registrador en la última página

PERSONAS QUE INTERVIENEN EN EL ACTO (X-Titular de derecho real del dominio, I-Titular de dominio incompleto)
DE: CORPORACION CLUB LOS ALMENDROS NIT# 80
A: ARQUIMUEBLES MUÑOZ PESCHKEN Y CIA LTDA NIT# 8000063321 X

ANOTACIÓN: Nro: 199 Fecha 9/11/1999 Radicación 1999-10494
DOC: ESCRITURA 1432 DEL: 12/8/1999 NOTARIA 26 DE MEDELLIN VALOR ACTO: $ 349.500
ESPECIFICACION: MODO DE ADQUISICION : 101 COMPRAVENTA - 1/936 AVA PARTE EN COMUN Y PROINDIVISO
PERSONAS QUE INTERVIENEN EN EL ACTO (X-Titular de derecho real del dominio, I-Titular de dominio incompleto)
A: CORPORACION CLUB LOS ALMENDROS NIT# 80
A: GRANADA OSPINA ELIECER DE JESUS CC# 9776547 X

ANOTACIÓN: Nro: 200 Fecha 9/11/1999 Radicación 1999-10496
DOC: ESCRITURA 1366 DEL: 11/8/1999 NOTARIA 26 DE MEDELLIN VALOR ACTO: $ 521.000
ESPECIFICACION: MODO DE ADQUISICION : 101 COMPRAVENTA - 1/936 AVA PARTE EN COMUN Y PROINDIVISO
PERSONAS QUE INTERVIENEN EN EL ACTO (X-Titular de derecho real del dominio, I-Titular de dominio incompleto)
DE: CORPORACION CLUB LOS ALMENDROS NIT# 80
A: CASTAÑO LOAIZA CESAR AUGUSTO CC# 4597711 X

ANOTACIÓN: Nro: 201 Fecha 9/11/1999 Radicación 1999-10497
DOC: ESCRITURA 1423 DEL: 12/8/1999 NOTARIA 26 DE MEDELLIN VALOR ACTO: $ 521.000
ESPECIFICACION: MODO DE ADQUISICION : 101 COMPRAVENTA - 1/936 AVA PARTE EN COMUN Y PROINDIVISO
PERSONAS QUE INTERVIENEN EN EL ACTO (X-Titular de derecho real del dominio, I-Titular de dominio incompleto)
DE: CORPORACION CLUB LOS ALMENDROS NIT# 80
A: VELASQUEZ BEDOYA ANGELA ROCIO CC# 42865140 X

ANOTACIÓN: Nro: 202 Fecha 9/11/1999 Radicación 1999-10498
DOC: ESCRITURA 1419 DEL: 12/8/1999 NOTARIA 26 DE MEDELLIN VALOR ACTO: $ 349.500
ESPECIFICACION: MODO DE ADQUISICION : 101 COMPRAVENTA - 1/936 AVA PARTE EN COMUN Y PROINDIVISO
PERSONAS QUE INTERVIENEN EN EL ACTO (X-Titular de derecho real del dominio, I-Titular de dominio incompleto)
DE: CORPORACION CLUB LOS ALMENDROS NIT# 80
A: DIAZ RAMIREZ RUBEN DARIO CC# 9058344 X
A: MUNIZ DE DIAZ MARTHA CECILIA CC# 32644428 X

ANOTACIÓN: Nro: 203 Fecha 9/11/1999 Radicación 1999-10499
DOC: ESCRITURA 1679 DEL: 15/9/1999 NOTARIA 26 DE MEDELLIN VALOR ACTO: $ 349.500
ESPECIFICACION: MODO DE ADQUISICION : 101 COMPRAVENTA - 1/936 AVA PARTE EN COMUN Y PROINDIVISO
PERSONAS QUE INTERVIENEN EN EL ACTO (X-Titular de derecho real del dominio, I-Titular de dominio incompleto)
DE: CORPORACION CLUB LOS ALMENDROS NIT# 80
A: ROJAS VANEGAS LUZ MARINA CC# 38240356 X
A: SILVESTRE R AMADOR CC# 5966389 X

ANOTACIÓN: Nro: 204 Fecha 9/11/1999 Radicación 1999-10500
DOC: ESCRITURA 1368 DEL: 11/8/1999 NOTARIA 26 DE MEDELLIN VALOR ACTO: $ 349.500
ESPECIFICACION: MODO DE ADQUISICION : 101 COMPRAVENTA - 1/936 AVA PARTE EN COMUN Y PROINDIVISO
PERSONAS QUE INTERVIENEN EN EL ACTO (X-Titular de derecho real del dominio, I-Titular de dominio incompleto)
DE: CORPORACION CLUB LOS ALMENDROS NIT# 80
A: MEJIA LUZ EUGENIA CC# 43721430 X
A: VELEZ MONTOYA LUCIA CC# 32419305 X

SUPERINTENDENCIA DE NOTARIADO Y REGISTRO

OFICINA DE REGISTRO DE INSTRUMENTOS PÚBLICOS DE SINCELEJO
CERTIFICADO DE TRADICIÓN
MATRÍCULA INMOBILIARIA

72

Nro Matrícula: 340-39772

Impreso el 11 de Abril de 2016 a las 03:38:17 pm

"ESTE CERTIFICADO REFLEJA LA SITUACION JURIDICA DEL INMUEBLE HASTA LA FECHA Y HORA DE SU EXPEDICION"

No tiene validez sin la firma del registrador en la última página

---

ANOTACIÓN: Nro: 205 **Fecha 9/11/1999** **Radicación 1999-10501**
DOC: ESCRITURA 1381 DEL: 11/8/1999 NOTARIA 26 DE MEDELLIN VALOR ACTO: $ 349.500
ESPECIFICACION: MODO DE ADQUISICION : 101 COMPRAVENTA - 1/936 AVA PARTE EN COMUN Y PROINDIVISO
PERSONAS QUE INTERVIENEN EN EL ACTO (X-Titular de derecho real del dominio, I-Titular de dominio incompleto)
DE: CORPORACION CLUB LOS ALMENDROS NIT# 80
A: ROJAS RAMIREZ MARIA EUGENIA **CC# 39430977** **X**

ANOTACIÓN: Nro: 206 **Fecha 9/11/1999** **Radicación 1999-10502**
DOC: ESCRITURA 1382 DEL: 11/8/1999 NOTARIA 26 DE MEDELLIN VALOR ACTO: $ 349.500
ESPECIFICACION: MODO DE ADQUISICION : 101 COMPRAVENTA - 1/936 AVA PARTE EN COMUN Y PROINDIVISO
PERSONAS QUE INTERVIENEN EN EL ACTO (X-Titular de derecho real del dominio, I-Titular de dominio incompleto)
DE: CORPORACION CLUB LOS ALMENDROS NIT# 80
A: CASTAÑO U ELKIN **CC# 70036589** **X**
CORREA ARROYAVE CLAUDIA MARIA **CC# 32529848** **X**

ANOTACIÓN: Nro: 207 **Fecha 9/11/1999** **Radicación 1999-10503**
DOC: ESCRITURA 1380 DEL: 11/8/1999 NOTARIA 26 DE MEDELLIN VALOR ACTO: $ 349.500
ESPECIFICACION: MODO DE ADQUISICION : 101 COMPRAVENTA - 1/936 AVA PARTE EN COMUN Y PROINDIVISO
PERSONAS QUE INTERVIENEN EN EL ACTO (X-Titular de derecho real del dominio, I-Titular de dominio incompleto)
DE: CORPORACION CLUB LOS ALMENDROS NIT# 80
A: CASTRILLON ISAZA JOSE ANGEL **CC# 3407717** **X**
A: ZAPATA DE CASTRILLON LUCIA **CC# 32307761** **X**

ANOTACIÓN: Nro: 208 **Fecha 9/11/1999** **Radicación 1999-10504**
DOC: ESCRITURA 1680 DEL: 15/9/1999 NOTARIA 26 DE MEDELLIN VALOR ACTO: $ 349.500
ESPECIFICACION: MODO DE ADQUISICION : 101 COMPRAVENTA - 1/936 AVA PARTE EN COMUN Y PROINDIVISO
PERSONAS QUE INTERVIENEN EN EL ACTO (X-Titular de derecho real del dominio, I-Titular de dominio incompleto)
DE: CORPORACION CLUB LOS ALMENDROS NIT# 80
A: ACOSTA SUAREZ EDUARDO **CC# 6862313** **X**
A: DIAZ TERESITA **CC# 34970124** **X**

ANOTACIÓN: Nro: 209 **Fecha 9/11/1999** **Radicación 1999-10506**
DOC: ESCRITURA 1371 DEL: 11/8/1999 NOTARIA 26 DE MEDELLIN VALOR ACTO: $ 349.500
ESPECIFICACION: MODO DE ADQUISICION : 101 COMPRAVENTA - 1/936 AVA PARTE EN COMUN Y PROINDIVISO
PERSONAS QUE INTERVIENEN EN EL ACTO (X-Titular de derecho real del dominio, I-Titular de dominio incompleto)
DE: CORPORACION CLUB LOS ALMENDROS NIT# 80
A: VALDERRAMA GUZMAN LUIS EDUARDO **CC# 3620678** **X**

ANOTACIÓN: Nro: 210 **Fecha 18/11/1999** **Radicación 1999-10788**
DOC: ESCRITURA 1685 DEL: 15/9/1999 NOTARIA 26 DE MEDELLIN VALOR ACTO: $ 521.000
ESPECIFICACION: MODO DE ADQUISICION : 101 COMPRAVENTA - 1/936 AVA PARTE EN COMUN Y PROINDIVISO
PERSONAS QUE INTERVIENEN EN EL ACTO (X-Titular de derecho real del dominio, I-Titular de dominio incompleto)
DE: CORPORACION CLUB LOS ALMENDROS NIT# 80
A: CARDONA ARIAS JAIME ALBERTO **CC# 10059994** **X**

ANOTACIÓN: Nro: 211 **Fecha 18/11/1999** **Radicación 1999-10789**
DOC: ESCRITURA 1688 DEL: 15/9/1999 NOTARIA 26 DE MEDELLIN VALOR ACTO: $ 521.000

SUPERINTENDENCIA DE NOTARIADO Y REGISTRO

OFICINA DE REGISTRO DE INSTRUMENTOS PÚBLICOS DE SINCELEJO
CERTIFICADO DE TRADICIÓN
MATRÍCULA INMOBILIARIA

Nro Matrícula: 340-39772

Impreso el 11 de Abril de 2016 a las 03:38:17 pm

"ESTE CERTIFICADO REFLEJA LA SITUACION JURIDICA DEL INMUEBLE HASTA LA FECHA Y HORA DE SU EXPEDICION"

No tiene validez sin la firma del registrador en la última página

ESPECIFICACION: MODO DE ADQUISICION : 101 COMPRAVENTA - 1/936 AVA PARTE EN COMUN Y PROINDIVISO
PERSONAS QUE INTERVIENEN EN EL ACTO (X-Titular de derecho real del dominio, I-Titular de dominio incompleto)
DE: CORPORACION CLUB LOS ALMENDROS NIT# 80
A: VELEZ JORGE MARIO CC# 70087417 X
A: VELEZ MEJIA EDUARDO CC# 507571 X

ANOTACIÓN: Nro: 212 Fecha 18/11/1999 Radicación 1999-10790
DOC: ESCRITURA 1370 DEL: 11/8/1999 NOTARIA 26 DE MEDELLIN VALOR ACTO: $ 521.000
ESPECIFICACION: MODO DE ADQUISICION : 101 COMPRAVENTA - 1/936 AVA PARTE EN COMUN Y PROINDIVISO
PERSONAS QUE INTERVIENEN EN EL ACTO (X-Titular de derecho real del dominio, I-Titular de dominio incompleto)
DE: CORPORACION CLUB LOS ALMENDROS NIT# 80
A: TABARES RAIGOZA LEON JAIRO CC# 3513727 X
A: ZULUAGA SANCHEZ JOSE ROBERTO CC# 71665009 X

ANOTACIÓN: Nro: 213 Fecha 18/11/1999 Radicación 1999-10791
DOC: ESCRITURA 1648 DEL: 15/9/1999 NOTARIA 26 DE MEDELLIN VALOR ACTO: $ 521.000
ESPECIFICACION: MODO DE ADQUISICION : 101 COMPRAVENTA - 1/936 AVA PARTE EN COMUN Y PROINDIVISO
PERSONAS QUE INTERVIENEN EN EL ACTO (X-Titular de derecho real del dominio, I-Titular de dominio incompleto)
DE: CORPORACION CLUB LOS ALMENDROS NIT# 80
A: AGUIRRE CHICA ELVIA CC# 28763603 X
A: CEBALLOS OSORIO ALBERTO CC# 2317297 X

ANOTACIÓN: Nro: 214 Fecha 18/11/1999 Radicación 1999-10792
DOC: ESCRITURA 1416 DEL: 12/8/1999 NOTARIA 26 DE MEDELLIN VALOR ACTO: $ 521.000
ESPECIFICACION: MODO DE ADQUISICION : 101 COMPRAVENTA - 1/936 AVA PARTE EN COMUN Y PROINDIVISO
PERSONAS QUE INTERVIENEN EN EL ACTO (X-Titular de derecho real del dominio, I-Titular de dominio incompleto)
DE: CORPORACION CLUB LOS ALMENDROS NIT# 80
A: MONTAÑEZ DE NAVARRO MATILDE CC# 22170650 X

ANOTACIÓN: Nro: 215 Fecha 18/11/1999 Radicación 1999-10793
DOC: ESCRITURA 1426 DEL: 12/8/1999 NOTARIA 26 DE MEDELLIN VALOR ACTO: $ 521.000
ESPECIFICACION: MODO DE ADQUISICION : 101 COMPRAVENTA - 1/936 AVA PARTE EN COMUN Y PROINDIVISO
PERSONAS QUE INTERVIENEN EN EL ACTO (X-Titular de derecho real del dominio, I-Titular de dominio incompleto)
DE: CORPORACION CLUB LOS ALMENDROS NIT# 80
A: RUIZ GOMEZ DARIO CC# 8248842 X

ANOTACIÓN: Nro: 216 Fecha 18/11/1999 Radicación 1999-10794
DOC: ESCRITURA 1406 DEL: 12/8/1999 NOTARIA 26 DE MEDELLIN VALOR ACTO: $ 521.000
ESPECIFICACION: MODO DE ADQUISICION : 101 COMPRAVENTA - 1/936 AVA PARTE EN COMUN Y PROINDIVISO
PERSONAS QUE INTERVIENEN EN EL ACTO (X-Titular de derecho real del dominio, I-Titular de dominio incompleto)
DE: CORPORACION CLUB LOS ALMENDROS NIT# 80
A: SANTOS BERNAL LUIS FRANCISCO CC# 2935069 X
A: ZAPATA SANTA AUGUSTO ANTONIO CC# 10079211 X

ANOTACIÓN: Nro: 217 Fecha 18/11/1999 Radicación 1999-10795
DOC: ESCRITURA 1266 DEL: 26/7/1999 NOTARIA 26 DE MEDELLIN VALOR ACTO: $ 521.000
ESPECIFICACION: MODO DE ADQUISICION : 101 COMPRAVENTA - 1/936 AVA PARTE EN COMUN Y PROINDIVISO
PERSONAS QUE INTERVIENEN EN EL ACTO (X-Titular de derecho real del dominio, I-Titular de dominio incompleto)

SUPERINTENDENCIA DE NOTARIADO LA GUARDA DE LA FE PUBLICA

OFICINA DE REGISTRO DE INSTRUMENTOS PÚBLICOS DE SINCELEJO
CERTIFICADO DE TRADICIÓN
MATRÍCULA INMOBILIARIA

39

Nro Matrícula: 340-39772

Impreso el 11 de Abril de 2016 a las 03:38:17 pm

"ESTE CERTIFICADO REFLEJA LA SITUACION JURIDICA DEL INMUEBLE HASTA LA FECHA Y HORA DE SU EXPEDICION"

No tiene validez sin la firma del registrador en la última página

DE: CORPORACION CLUB LOS ALMENDROS NIT# 80
GOMEZ MEJIA FABIO CC# 4337861 X

ANOTACIÓN: Nro: 218 Fecha 18/11/1999 Radicación 1999-10796
DOC: ESCRITURA 1424 DEL: 12/8/1999 NOTARIA 26 DE MEDELLIN VALOR ACTO: $ 521.000
ESPECIFICACION: MODO DE ADQUISICION : 101 COMPRAVENTA - 1/936 AVA PARTE EN COMUN Y PROINDIVISO
PERSONAS QUE INTERVIENEN EN EL ACTO (X-Titular de derecho real del dominio, I-Titular de dominio incompleto)
DE: CORPORACION CLUB LOS ALMENDROS NIT# 80
A: ALVAREZ LOPEZ ROBERTO ANTONIO CC# 8274154 X

ANOTACIÓN: Nro: 219 Fecha 18/11/1999 Radicación 1999-10797
DOC: ESCRITURA 1238 DEL: 23/7/1999 NOTARIA 26 DE MEDELLIN VALOR ACTO: $ 521.000
ESPECIFICACION: MODO DE ADQUISICION : 101 COMPRAVENTA - 1/936 AVA PARTE EN COMUN Y PROINDIVISO
PERSONAS QUE INTERVIENEN EN EL ACTO (X-Titular de derecho real del dominio, I-Titular de dominio incompleto)
DE: CORPORACION CLUB LOS ALMENDROS NIT# 80
ESCOBAR MONTOYA PATRICIA CC# 63288188 X
A: FLOREZ CAMACHO JAIME BERNARDO CC# 13842697 X

ANOTACIÓN: Nro: 220 Fecha 18/11/1999 Radicación 1999-10798
DOC: ESCRITURA 1651 DEL: 15/9/1999 NOTARIA 26 DE MEDELLIN VALOR ACTO: $ 521.000
ESPECIFICACION: MODO DE ADQUISICION : 101 COMPRAVENTA - 1/936 AVA PARTE EN COMUN Y PROINDIVISO
PERSONAS QUE INTERVIENEN EN EL ACTO (X-Titular de derecho real del dominio, I-Titular de dominio incompleto)
DE: CORPORACION CLUB LOS ALMENDROS NIT# 80
A: PINEDA MONICA CC# 24329243 X
A: SPAGGIARI VASQUEZ RICARDO CC# 10242815 X

ANOTACIÓN: Nro: 221 Fecha 18/11/1999 Radicación 1999-10799
DOC: ESCRITURA 1376 DEL: 11/8/1999 NOTARIA 26 DE MEDELLIN VALOR ACTO: $ 3.126.000
ESPECIFICACION: MODO DE ADQUISICION : 101 COMPRAVENTA - 6/936 AVA PARTE EN COMUN Y PROINDIVISO
PERSONAS QUE INTERVIENEN EN EL ACTO (X-Titular de derecho real del dominio, I-Titular de dominio incompleto)
DE: CORPORACION CLUB LOS ALMENDROS NIT# 80
A: ARANGO CASTAÑEDA RAMON ALBERTO CC# 8237807 X

ANOTACIÓN: Nro: 222 Fecha 18/11/1999 Radicación 1999-10800
DOC: ESCRITURA 1375 DEL: 11/8/1999 NOTARIA 26 DE MEDELLIN VALOR ACTO: $ 2.084.000
ESPECIFICACION: MODO DE ADQUISICION : 101 COMPRAVENTA - 4/936 AVA PARTE EN COMUN Y PROINDIVISO
PERSONAS QUE INTERVIENEN EN EL ACTO (X-Titular de derecho real del dominio, I-Titular de dominio incompleto)
DE: CORPORACION CLUB LOS ALMENDROS NIT# 80
A: FONDO DE EMPLEADOS DE SEGUROS ATLAS NIT# 89080443528 X

ANOTACIÓN: Nro: 223 Fecha 18/11/1999 Radicación 1999-10801
DOC: ESCRITURA 1420 DEL: 12/8/1999 NOTARIA 26 DE MEDELLIN VALOR ACTO: $ 699.000
ESPECIFICACION: MODO DE ADQUISICION : 101 COMPRAVENTA - 2/936 AVA PARTE EN COMUN Y PROINDIVISO
PERSONAS QUE INTERVIENEN EN EL ACTO (X-Titular de derecho real del dominio, I-Titular de dominio incompleto)
DE: CORPORACION CLUB LOS ALMENDROS NIT# 80
LAVIJO JAIME CC# 1260226 X

ANOTACIÓN: Nro: 224 Fecha 18/11/1999 Radicación 1999-10802

SUPERINTENDENCIA DE NOTARIADO Y REGISTRO

OFICINA DE REGISTRO DE INSTRUMENTOS PÚBLICOS DE SINCELEJO
CERTIFICADO DE TRADICIÓN
MATRÍCULA INMOBILIARIA

Nro Matrícula: 340-39772

Impreso el 11 de Abril de 2016 a las 03:38:17 pm

"ESTE CERTIFICADO REFLEJA LA SITUACION JURIDICA DEL INMUEBLE HASTA LA FECHA Y HORA DE SU EXPEDICION"

No tiene validez sin la firma del registrador en la última página

DOC: ESCRITURA 1643 DEL: 15/9/1999 NOTARIA 26 DE MEDELLIN VALOR ACTO: $ 1.042.000
ESPECIFICACION: MODO DE ADQUISICION : 101 COMPRAVENTA - 2/936 AVA PARTE EN COMUN Y PROINDIVISO
PERSONAS QUE INTERVIENEN EN EL ACTO (X-Titular de derecho real del dominio, I-Titular de dominio incompleto)
DE: CORPORACION CLUB LOS ALMENDROS NIT# 80
A: TAMAYO DE RUIZ MARTHA CECILIA CC# 21400834 X

ANOTACIÓN: Nro: 225 Fecha 18/11/1999 Radicación 1999-10810
DOC: ESCRITURA 1649 DEL: 15/9/1999 NOTARIA 26 DE MEDELLIN VALOR ACTO: $ 521.000
ESPECIFICACION: MODO DE ADQUISICION : 101 COMPRAVENTA - 1/936 AVA PARTE EN COMUN Y PROINDIVISO
PERSONAS QUE INTERVIENEN EN EL ACTO (X-Titular de derecho real del dominio, I-Titular de dominio incompleto)
DE: CORPORACION CLUB LOS ALMENDROS NIT# 80
A: AVALO BUSTAMANTE CARLOS MARIO CC# 71656906 X

ANOTACIÓN: Nro: 226 Fecha 18/11/1999 Radicación 1999-10811
DOC: ESCRITURA 1410 DEL: 12/8/1999 NOTARIA 26 DE MEDELLIN VALOR ACTO: $ 521.000
ESPECIFICACION: MODO DE ADQUISICION : 101 COMPRAVENTA - 1/936 AVA PARTE EN COMUN Y PROINDIVISO
PERSONAS QUE INTERVIENEN EN EL ACTO (X-Titular de derecho real del dominio, I-Titular de dominio incompleto)
DE: CORPORACION CLUB LOS ALMENDROS NIT# 80
A: ARISTIZABAL DE HOYOS MARIA BARBARA CC# 20002074 X
A: HOYOS URIBE ALBERTO CC# 2893035 X

ANOTACIÓN: Nro: 227 Fecha 19/11/1999 Radicación 1999-10873
DOC: ESCRITURA 1302 DEL: 29/7/1999 NOTARIA 26 DE MEDELLIN VALOR ACTO: $ 521.000
ESPECIFICACION: MODO DE ADQUISICION : 101 COMPRAVENTA - 1/936 AVA PARTE EN COMUN Y PROINDIVISO
PERSONAS QUE INTERVIENEN EN EL ACTO (X-Titular de derecho real del dominio, I-Titular de dominio incompleto)
DE: CORPORACION CLUB LOS ALMENDROS NIT# 80
A: GOMEZ PARADA ADRIAN CC# 17067887 X

ANOTACIÓN: Nro: 228 Fecha 19/11/1999 Radicación 1999-10874
DOC: ESCRITURA 1684 DEL: 15/9/1999 NOTARIA 26 DE MEDELLIN VALOR ACTO: $ 521.000
ESPECIFICACION: MODO DE ADQUISICION : 101 COMPRAVENTA - 1/936 AVA PARTE EN COMUN Y PROINDIVISO
PERSONAS QUE INTERVIENEN EN EL ACTO (X-Titular de derecho real del dominio, I-Titular de dominio incompleto)
DE: CORPORACION CLUB LOS ALMENDROS NIT# 80
A: SANCHEZ DE CARDONA FANNY CC# 32331972 X

ANOTACIÓN: Nro: 229 Fecha 19/11/1999 Radicación 1999-10875
DOC: ESCRITURA 1428 DEL: 12/8/1999 NOTARIA 26 DE MEDELLIN VALOR ACTO: $ 521.000
ESPECIFICACION: MODO DE ADQUISICION : 101 COMPRAVENTA - 1/936 AVA PARTE EN COMUN Y PROINDIVISO
PERSONAS QUE INTERVIENEN EN EL ACTO (X-Titular de derecho real del dominio, I-Titular de dominio incompleto)
DE: CORPORACION CLUB LOS ALMENDROS NIT# 80
A: SIERRA ARRUBLA RUBEN DARIO CC# 70106465 X
A: SOSA LUZ MARINA CC# 32017091 X

ANOTACIÓN: Nro: 230 Fecha 19/11/1999 Radicación 1999-10876
DOC: ESCRITURA 1430 DEL: 12/8/1999 NOTARIA 26 DE MEDELLIN VALOR ACTO: $ 521.000
ESPECIFICACION: MODO DE ADQUISICION : 101 COMPRAVENTA - 1/936 AVA PARTE EN COMUN Y PROINDIVISO
PERSONAS QUE INTERVIENEN EN EL ACTO (X-Titular de derecho real del dominio, I-Titular de dominio incompleto)
DE: CORPORACION CLUB LOS ALMENDROS NIT# 80

SUPERINTENDENCIA DE NOTARIADO Y REGISTRO
LA GUARDIA DE LA FE PUBLICA

OFICINA DE REGISTRO DE INSTRUMENTOS PÚBLICOS
DE SINCELEJO
CERTIFICADO DE TRADICIÓN
MATRÍCULA INMOBILIARIA

40

Nro Matrícula: 340-39772

Impreso el 11 de Abril de 2016 a las 03:38:17 pm

"ESTE CERTIFICADO REFLEJA LA SITUACION JURIDICA DEL INMUEBLE HASTA LA FECHA Y HORA DE SU EXPEDICION"

No tiene validez sin la firma del registrador en la última página

A: BERRIO MORENO MARIELA CC# 21535917 X
ORTEGA BERRIO LUZ MARIELA CC# 32320251 X

ANOTACIÓN: Nro: 231 Fecha 19/11/1999 Radicación 1999-10877
DOC: ESCRITURA 1645 DEL: 15/9/1999 NOTARIA 26 DE MEDELLIN VALOR ACTO: $ 521.000
ESPECIFICACION: MODO DE ADQUISICION : 101 COMPRAVENTA - 1/936 AVA PARTE EN COMUN Y PROINDIVISO
PERSONAS QUE INTERVIENEN EN EL ACTO (X-Titular de derecho real del dominio, I-Titular de dominio incompleto)
DE: CORPORACION CLUB LOS ALMENDROS NIT# 80
A: GOMEZ URIBE GONZALO CC# 17064003 X

ANOTACIÓN: Nro: 232 Fecha 22/11/1999 Radicación 1999-10918
DOC: ESCRITURA 1400 DEL: 12/8/1999 NOTARIA 26 DE MEDELLIN VALOR ACTO: $ 521.000
ESPECIFICACION: MODO DE ADQUISICION : 101 COMPRAVENTA - 1/936 AVA PARTE EN COMUN Y PROINDIVISO
PERSONAS QUE INTERVIENEN EN EL ACTO (X-Titular de derecho real del dominio, I-Titular de dominio incompleto)
DE: CORPORACION CLUB LOS ALMENDROS NIT# 80
A: GARCES AGUDELO ROSA LIGIA CC# 21340855 X
A: GARCES AGUDELO BEATRIZ ELENA CC# 32437506 X

ANOTACIÓN: Nro: 233 Fecha 22/11/1999 Radicación 1999-10919
DOC: ESCRITURA 1365 DEL: 11/8/1999 NOTARIA 26 DE MEDELLIN VALOR ACTO: $ 521.000
ESPECIFICACION: MODO DE ADQUISICION : 101 COMPRAVENTA - 1/936 AVA PARTE EN COMUN Y PROINDIVISO
PERSONAS QUE INTERVIENEN EN EL ACTO (X-Titular de derecho real del dominio, I-Titular de dominio incompleto)
DE: CORPORACION CLUB LOS ALMENDROS NIT# 80
A: GONZALEZ ILLIDGE GUILLERMO CC# 13216646 X
A: PEREZ AGUILAR LUZ MARINA CC# 21372859 X

ANOTACIÓN: Nro: 234 Fecha 22/11/1999 Radicación 1999-10920
DOC: ESCRITURA 1683 DEL: 15/9/1999 NOTARIA 26 DE MEDELLIN VALOR ACTO: $ 521.000
ESPECIFICACION: MODO DE ADQUISICION : 101 COMPRAVENTA - 1/936 AVA PARTE EN COMUN Y PROINDIVISO
PERSONAS QUE INTERVIENEN EN EL ACTO (X-Titular de derecho real del dominio, I-Titular de dominio incompleto)
DE: CORPORACION CLUB LOS ALMENDROS NIT# 80
A: TOBON TABARES ROSSEMARY CC# 42997196 X
A: VALLEJO HOYOS LUIS ANGEL CC# 70050612 X

ANOTACIÓN: Nro: 235 Fecha 22/11/1999 Radicación 1999-10921
DOC: ESCRITURA 1405 DEL: 12/8/1999 NOTARIA 26 DE MEDELLIN VALOR ACTO: $ 521.000
ESPECIFICACION: MODO DE ADQUISICION : 101 COMPRAVENTA - 1/936 AVA PARTE EN COMUN Y PROINDIVISO
PERSONAS QUE INTERVIENEN EN EL ACTO (X-Titular de derecho real del dominio, I-Titular de dominio incompleto)
DE: CORPORACION CLUB LOS ALMENDROS NIT# 80
A: VALENCIA ARANGO SANDRA MARIA CC# 42077881 X
A: VALENCIA ARANGO LINA MARCELA CC# 42102559 X

ANOTACIÓN: Nro: 236 Fecha 22/11/1999 Radicación 1999-10922
DOC: ESCRITURA 1417 DEL: 12/8/1999 NOTARIA 26 DE MEDELLIN VALOR ACTO: $ 521.000
ESPECIFICACION: MODO DE ADQUISICION : 101 COMPRAVENTA - 1/936 AVA PARTE EN COMUN Y PROINDIVISO
PERSONAS QUE INTERVIENEN EN EL ACTO (X-Titular de derecho real del dominio, I-Titular de dominio incompleto)
DE: CORPORACION CLUB LOS ALMENDROS NIT# 80
A: OSORIO SANDOVAL GERMAN CC# 70092000 X

SUPERINTENDENCIA DE NOTARIADO Y REGISTRO
FIJA LA FE PUBLICA

OFICINA DE REGISTRO DE INSTRUMENTOS PÚBLICOS DE SINCELEJO
CERTIFICADO DE TRADICIÓN MATRÍCULA INMOBILIARIA

Nro Matrícula: 340-39772

Impreso el 11 de Abril de 2016 a las 03:38:17 pm

"ESTE CERTIFICADO REFLEJA LA SITUACION JURIDICA DEL INMUEBLE HASTA LA FECHA Y HORA DE SU EXPEDICION"

No tiene validez sin la firma del registrador en la última página

A: RAMIREZ LIGIA CC# 43471475 X

ANOTACIÓN: Nro: 237 Fecha 22/11/1999 Radicación 1999-10925
DOC: ESCRITURA 1654 DEL: 15/9/1999 NOTARIA 26 DE MEDELLIN VALOR ACTO: $ 521.000
ESPECIFICACION: MODO DE ADQUISICION : 101 COMPRAVENTA - 1/936 AVA PARTE EN COMUN Y PROINDIVISO
PERSONAS QUE INTERVIENEN EN EL ACTO (X-Titular de derecho real del dominio, I-Titular de dominio incompleto)
DE: CORPORACION CLUB LOS ALMENDROS NIT# 80
A: DISTRIBUIDORA COLOMBIANA DE RAICES LIMITADA NIT# 8909260029 X

ANOTACIÓN: Nro: 238 Fecha 22/11/1999 Radicación 1999-10926
DOC: ESCRITURA 1650 DEL: 15/9/1999 NOTARIA 26 DE MEDELLIN VALOR ACTO: $ 521.000
ESPECIFICACION: MODO DE ADQUISICION : 101 COMPRAVENTA - 1/936 AVA PARTE EN COMUN Y PROINDIVISO
PERSONAS QUE INTERVIENEN EN EL ACTO (X-Titular de derecho real del dominio, I-Titular de dominio incompleto)
DE: CORPORACION CLUB LOS ALMENDROS NIT# 80
A: URHAN GIL GONZALO CC# 8229352 X

ANOTACIÓN: Nro: 239 Fecha 22/11/1999 Radicación 1999-10927
DOC: ESCRITURA 1409 DEL: 12/8/1999 NOTARIA 26 DE MEDELLIN VALOR ACTO: $ 521.000
ESPECIFICACION: MODO DE ADQUISICION : 101 COMPRAVENTA - 1/936 AVA PARTE EN COMUN Y PROINDIVISO
PERSONAS QUE INTERVIENEN EN EL ACTO (X-Titular de derecho real del dominio, I-Titular de dominio incompleto)
DE: CORPORACION CLUB LOS ALMENDROS NIT# 80
A: RESTREPO YEPEZ LUZ MARINA CC# 43612425 X
A: RESTREPO YEPEZ JAIME CC# 15323460 X

ANOTACIÓN: Nro: 240 Fecha 22/11/1999 Radicación 1999-10924
DOC: ESCRITURA 1655 DEL: 15/9/1999 NOTARIA 26 DE MEDELLIN VALOR ACTO: $ 521.000
ESPECIFICACION: MODO DE ADQUISICION : 101 COMPRAVENTA - 1/936 AVA PARTE EN COMUN Y PROINDIVISO
PERSONAS QUE INTERVIENEN EN EL ACTO (X-Titular de derecho real del dominio, I-Titular de dominio incompleto)
DE: CORPORACION CLUB LOS ALMENDROS NIT# 80
A: MARTINEZ PINEDA LEONEL CC# 505095 X
A: MARTINEZ VIUDA DE MINOTAS MARINA CC# 2688389 X

ANOTACIÓN: Nro: 241 Fecha 22/11/1999 Radicación 1999-10928
DOC: ESCRITURA 1379 DEL: 11/8/1999 NOTARIA 26 DE MEDELLIN VALOR ACTO: $ 521.000
ESPECIFICACION: MODO DE ADQUISICION : 101 COMPRAVENTA - 1/936 AVA PARTE EN COMUN Y PROINDIVISO
PERSONAS QUE INTERVIENEN EN EL ACTO (X-Titular de derecho real del dominio, I-Titular de dominio incompleto)
DE: CORPORACION CLUB LOS ALMENDROS NIT# 80
A: CAÑON ALVAREZ ROSIRIS MARIA CC# 64555972 X
A: MONSALVE MENDOZA JESUS ENRIQUE CC# 92500719 X

ANOTACIÓN: Nro: 242 Fecha 6/12/1999 Radicación 1999-11348
DOC: ESCRITURA 1115 DEL: 30/6/1999 NOTARIA 26 DE MEDELLIN VALOR ACTO: $ 521.000
ESPECIFICACION: MODO DE ADQUISICION : 101 COMPRAVENTA - 1/936 EN COMUN Y PROINDIVISO
PERSONAS QUE INTERVIENEN EN EL ACTO (X-Titular de derecho real del dominio, I-Titular de dominio incompleto)
DE: CORPORACION CLUB LOS ALMENDROS NIT# 80
A: CORREA SALAZAR YOLANDA CC# 21378648 X

ANOTACIÓN: Nro: 243 Fecha 6/12/1999 Radicación 1999-11349

SUPERINTENDENCIA DE NOTARIADO Y REGISTRO

OFICINA DE REGISTRO DE INSTRUMENTOS PÚBLICOS DE SINCELEJO
CERTIFICADO DE TRADICIÓN
MATRÍCULA INMOBILIARIA

41

Nro Matrícula: 340-39772

Impreso el 11 de Abril de 2016 a las 03:38:17 pm

"ESTE CERTIFICADO REFLEJA LA SITUACION JURIDICA DEL INMUEBLE HASTA LA FECHA Y HORA DE SU EXPEDICION"

No tiene validez sin la firma del registrador en la última página

DOC: ESCRITURA 1066 DEL: 29/6/1999 NOTARIA 26 DE MEDELLIN VALOR ACTO: $ 521.000
ESPECIFICACION: MODO DE ADQUISICION : 101 COMPRAVENTA - 1/936 EN COMUN Y PROINDIVISO
PERSONAS QUE INTERVIENEN EN EL ACTO (X-Titular de derecho real del dominio, I-Titular de dominio incompleto)
DE: CORPORACION CLUB LOS ALMENDROS NIT# 80
A: VALENZUELA PEREZ FERNANDO CC# 12114549 X

ANOTACIÓN: Nro: 244 Fecha 6/12/1999 Radicación 1999-11351
DOC: ESCRITURA 1083 DEL: 29/6/1999 NOTARIA 26 DE MEDELLIN VALOR ACTO: $ 521.000
ESPECIFICACION: MODO DE ADQUISICION : 101 COMPRAVENTA - 1/936 EN COMUN Y PROINDIVISO
PERSONAS QUE INTERVIENEN EN EL ACTO (X-Titular de derecho real del dominio, I-Titular de dominio incompleto)
DE: CORPORACION CLUB LOS ALMENDROS NIT# 80
A: GIRALDO BUITRAGO GUILLERMO ALBERTO CC# 10142683 X
A: GIRALDO BUITRAGO SARA INES CC# 38866906 X
A: GIRALDO BUITRAGO DIEGO FERNANDO CC# 14899458 X

ANOTACIÓN: Nro: 245 Fecha 6/12/1999 Radicación 1999-11352
DOC: ESCRITURA 1383 DEL: 11/8/1999 NOTARIA 26 DE MEDELLIN VALOR ACTO: $ 521.000
ESPECIFICACION: MODO DE ADQUISICION : 101 COMPRAVENTA - 1/936 EN COMUN Y PROINDIVISO
PERSONAS QUE INTERVIENEN EN EL ACTO (X-Titular de derecho real del dominio, I-Titular de dominio incompleto)
DE: CORPORACION CLUB LOS ALMENDROS NIT# 80
A: ARISTIZABAL JAVIER HERNANDO CC# 3351499 X
A: MONTES CAMPUZANO MARIA DEL PILAR CC# 32509345 X

ANOTACIÓN: Nro: 246 Fecha 6/12/1999 Radicación 1999-11354
DOC: ESCRITURA 1373 DEL: 11/8/1999 NOTARIA 26 DE MEDELLIN VALOR ACTO: $ 521.000
ESPECIFICACION: MODO DE ADQUISICION : 101 COMPRAVENTA - 1/936 EN COMUN Y PROINDIVISO
PERSONAS QUE INTERVIENEN EN EL ACTO (X-Titular de derecho real del dominio, I-Titular de dominio incompleto)
DE: CORPORACION CLUB LOS ALMENDROS NIT# 80
A: GIRALDO NOREÑA DIDIER CC# 70044347 X
A: HERRERA SALAZAR MARTHA LUCIA CC# 21387195 X

ANOTACIÓN: Nro: 247 Fecha 6/12/1999 Radicación 1999-11355
DOC: ESCRITURA 1421 DEL: 12/8/1999 NOTARIA 26 DE MEDELLIN VALOR ACTO: $ 521.000
ESPECIFICACION: MODO DE ADQUISICION : 101 COMPRAVENTA - 1/936 EN COMUN Y PROINDIVISO
PERSONAS QUE INTERVIENEN EN EL ACTO (X-Titular de derecho real del dominio, I-Titular de dominio incompleto)
DE: CORPORACION CLUB LOS ALMENDROS NIT# 80
A: ARCILA MONSALVE ALFONSO CC# 8309194 X
A: LOTERO QUINCENO BLANCA ADIELA CC# 42963742 X

ANOTACIÓN: Nro: 248 Fecha 6/12/1999 Radicación 1999-11357
DOC: ESCRITURA 1384 DEL: 11/8/1999 NOTARIA 26 DE MEDELLIN VALOR ACTO: $ 349.500
ESPECIFICACION: MODO DE ADQUISICION : 101 COMPRAVENTA - 1/936 EN COMUN Y PROINDIVISO
PERSONAS QUE INTERVIENEN EN EL ACTO (X-Titular de derecho real del dominio, I-Titular de dominio incompleto)
DE: CORPORACION CLUB LOS ALMENDROS NIT# 80
A: AMAYA SERNA SONIA CC# 34059466 X
A: SOLORZANO POSADA JUAN CARLOS CC# 8751795 X

ANOTACIÓN: Nro: 249 Fecha 6/12/1999 Radicación 1999-11358

SUPERINTENDENCIA DE NOTARIADO Y REGISTRO REPÚBLICA

OFICINA DE REGISTRO DE INSTRUMENTOS PÚBLICOS DE SINCELEJO
CERTIFICADO DE TRADICIÓN MATRÍCULA INMOBILIARIA

Nro Matrícula: 340-39772

Impreso el 11 de Abril de 2016 a las 03:38:17 pm

"ESTE CERTIFICADO REFLEJA LA SITUACION JURIDICA DEL INMUEBLE HASTA LA FECHA Y HORA DE SU EXPEDICION"

No tiene validez sin la firma del registrador en la última página

DOC: ESCRITURA 1422 DEL: 12/8/1999 NOTARIA 26 DE MEDELLIN VALOR ACTO: $ 521.000
ESPECIFICACION: MODO DE ADQUISICION : 101 COMPRAVENTA - 1/936 EN COMUN Y PROINDIVISO
PERSONAS QUE INTERVIENEN EN EL ACTO (X-Titular de derecho real del dominio, I-Titular de dominio incompleto)
DE: CORPORACION CLUB LOS ALMENDROS NIT# 80
A: FERNANDEZ RUIZ JOSE FERNANDO CC# 8299349 X
A: VELASQUEZ BEDOYA ANGELA ROCIO CC# 42865140 X

ANOTACIÓN: Nro: 250 Fecha 6/12/1999 Radicación 1999-11359
DOC: ESCRITURA 1372 DEL: 11/8/1999 NOTARIA 26 DE MEDELLIN VALOR ACTO: $ 349.500
ESPECIFICACION: MODO DE ADQUISICION : 101 COMPRAVENTA - 1/936 EN COMUN Y PROINDIVISO
PERSONAS QUE INTERVIENEN EN EL ACTO (X-Titular de derecho real del dominio, I-Titular de dominio incompleto)
DE: CORPORACION CLUB LOS ALMENDROS NIT# 80
A: FERNANDEZ CORREA FRANCISCO LUIS CC# 71584080 X

ANOTACIÓN: Nro: 251 Fecha 6/12/1999 Radicación 1999-11360
DOC: ESCRITURA 1077 DEL: 29/6/1999 NOTARIA 26 DE MEDELLIN VALOR ACTO: $ 521.000
ESPECIFICACION: MODO DE ADQUISICION : 101 COMPRAVENTA - 1/936 EN COMUN Y PROINDIVISO
PERSONAS QUE INTERVIENEN EN EL ACTO (X-Titular de derecho real del dominio, I-Titular de dominio incompleto)
DE: CORPORACION CLUB LOS ALMENDROS NIT# 80
A: CORTES CASTAÑO HUMBERTO CC# 3324576 X
A: MEJIA MESA LUZ ANGELA CC# 32455532 X

ANOTACIÓN: Nro: 252 Fecha 6/12/1999 Radicación 1999-11362
DOC: ESCRITURA 1064 DEL: 29/6/1999 NOTARIA 26 DE MEDELLIN VALOR ACTO: $ 521.000
ESPECIFICACION: MODO DE ADQUISICION : 101 COMPRAVENTA - 1/936 EN COMUN Y PROINDIVISO
PERSONAS QUE INTERVIENEN EN EL ACTO (X-Titular de derecho real del dominio, I-Titular de dominio incompleto)
DE: CORPORACION CLUB LOS ALMENDROS NIT# 80
A: MARTINEZ MARTINEZ JAVIER ALFONSO CC# 70553135 X
A: VELEZ MEZA FERNANDO ARTURO CC# 70550879 X

ANOTACIÓN: Nro: 253 Fecha 13/12/1999 Radicación 1999-11547
DOC: ESCRITURA 1401 DEL: 12/8/1999 NOTARIA 26 DE MEDELLIN VALOR ACTO: $ 521.000
ESPECIFICACION: MODO DE ADQUISICION : 101 COMPRAVENTA - 2/936 COMUN Y PROINDIVISO.
PERSONAS QUE INTERVIENEN EN EL ACTO (X-Titular de derecho real del dominio, I-Titular de dominio incompleto)
DE: CORPORACION CLUB LOS ALMENDROS
A: VELEZ BEDOYA LUZ MARINA CC# 32105206 X

ANOTACIÓN: Nro: 254 Fecha 13/12/1999 Radicación 1999-11548
DOC: ESCRITURA 1200 DEL: 15/7/1999 NOTARIA 26 DE MEDELLIN VALOR ACTO: $ 521.000
ESPECIFICACION: MODO DE ADQUISICION : 101 COMPRAVENTA - 1/936 AVAS PARTES EN COMUN Y PROINDIVISO
PERSONAS QUE INTERVIENEN EN EL ACTO (X-Titular de derecho real del dominio, I-Titular de dominio incompleto)
DE: CORPORACION CLUB LOS ALMENDROS
A: VELEZ DE MELGUIZO ROSA ELENA. CC# 21369885 X

ANOTACIÓN: Nro: 255 Fecha 13/12/1999 Radicación 1999-11549
DOC: ESCRITURA 1431 DEL: 12/8/1999 NOTARIA 26 DE MEDELLIN VALOR ACTO: $ 349.500
ESPECIFICACION: MODO DE ADQUISICION : 101 COMPRAVENTA - 1/936 AVAS PARTES EN COMUN Y PROINDIVISO
PERSONAS QUE INTERVIENEN EN EL ACTO (X-Titular de derecho real del dominio, I-Titular de dominio incompleto)

OFICINA DE REGISTRO DE INSTRUMENTOS PÚBLICOS DE SINCELEJO
CERTIFICADO DE TRADICIÓN
MATRÍCULA INMOBILIARIA

42

Nro Matrícula: 340-39772

Impreso el 11 de Abril de 2016 a las 03:38:17 pm

"ESTE CERTIFICADO REFLEJA LA SITUACION JURIDICA DEL INMUEBLE HASTA LA FECHA Y HORA DE SU EXPEDICION"

No tiene validez sin la firma del registrador en la última página

DE: CORPORACION CLUB LOS ALMENDROS
LENNIS RENGIFO EDGAR RODRIGO CC# 14963693 X
MEJIA BOTERO OLGA LUCIA CC# 31851874 X

ANOTACIÓN: Nro: 256 Fecha 13/12/1999 Radicación 1999-11550
DOC: ESCRITURA 1081 DEL: 29/6/1999 NOTARIA 26 DE MEDELLIN VALOR ACTO: $ 521.000
ESPECIFICACION: MODO DE ADQUISICION : 101 COMPRAVENTA - 1/936 AVAS PARTES EN COMUN Y PROINDIVISO
PERSONAS QUE INTERVIENEN EN EL ACTO (X-Titular de derecho real del dominio, I-Titular de dominio incompleto)
DE: CORPORACION CLUB LOS ALMENDROS
A: CASTAÑO OROZCO JOSE MANUEL CC# 8315161 X
A: DUQUE EMMA DE JESUS CC# 22081373 X

ANOTACIÓN: Nro: 257 Fecha 13/12/1999 Radicación 1999-11551
DOC: ESCRITURA 1049 DEL: 24/6/1999 NOTARIA 26 DE MEDELLIN VALOR ACTO: $ 521.000
ESPECIFICACION: MODO DE ADQUISICION : 101 COMPRAVENTA
PERSONAS QUE INTERVIENEN EN EL ACTO (X-Titular de derecho real del dominio, I-Titular de dominio incompleto)
DE: CORPORACION CLUB LOS ALMENDROS
A: MERLANO RAMON CARMELO SEGUNDO CC# 92947746 X

ANOTACIÓN: Nro: 258 Fecha 13/12/1999 Radicación 1999-11552
DOC: ESCRITURA 1435 DEL: 12/8/1999 NOTARIA 26 DE MEDELLIN VALOR ACTO: $ 521.000
ESPECIFICACION: MODO DE ADQUISICION : 101 COMPRAVENTA
PERSONAS QUE INTERVIENEN EN EL ACTO (X-Titular de derecho real del dominio, I-Titular de dominio incompleto)
DE: CORPORACION CLUB LOS ALMENDROS
A: ESCOBAR GUERRERO OMAR CC# 8227179 X
A: LOPERA DE ESCOBAR ROCIO CC# 37805191 X

ANOTACIÓN: Nro: 259 Fecha 13/12/1999 Radicación 1999-11553
DOC: ESCRITURA 1080 DEL: 29/6/1999 NOTARIA 26 DE MEDELLIN VALOR ACTO: $ 521.000
ESPECIFICACION: MODO DE ADQUISICION : 101 COMPRAVENTA - 1/936 AVAS PARTES EN COMUN Y PROINDIVISO
PERSONAS QUE INTERVIENEN EN EL ACTO (X-Titular de derecho real del dominio, I-Titular de dominio incompleto)
DE: CORPORACION CLUB LOS ALMENDROS
A: LABORATORIOS DEL CARIBE LIMITADA

ANOTACIÓN: Nro: 260 Fecha 21/12/1999 Radicación 1999-11858
DOC: ESCRITURA 1425 DEL: 12/8/1999 NOTARIA 26 DE MEDELLIN VALOR ACTO: $ 521.000
ESPECIFICACION: MODO DE ADQUISICION : 101 COMPRAVENTA - 1/936 AVA PARTE EN COMUN Y PROINDIVISO
PERSONAS QUE INTERVIENEN EN EL ACTO (X-Titular de derecho real del dominio, I-Titular de dominio incompleto)
DE: CORPORACION CLUB LOS ALMENDROS NIT# 80
A: HOYOS DE VALLEJO MARIA AUBA CC# 21260584 X
A: VALLEJO CASTAÑO MATEO DE JESUS CC# 549860 X

ANOTACIÓN: Nro: 261 Fecha 21/12/1999 Radicación 1999-11859
DOC: ESCRITURA 1407 DEL: 12/8/1999 NOTARIA 26 DE MEDELLIN VALOR ACTO: $ 521.000
ESPECIFICACION: MODO DE ADQUISICION : 101 COMPRAVENTA - 1/936 AVA PARTE EN COMUN Y PROINDIVISO
PERSONAS QUE INTERVIENEN EN EL ACTO (X-Titular de derecho real del dominio, I-Titular de dominio incompleto)
DE: CORPORACION CLUB LOS ALMENDROS NIT# 80
A: FERNANDEZ Y CIA S.A. NIT# 8909014847 X

SUPERINTENDENCIA DE NOTARIADO Y REGISTRO
VIGILANCIA DE LA FE PUBLICA

OFICINA DE REGISTRO DE INSTRUMENTOS PÚBLICOS DE SINCELEJO
CERTIFICADO DE TRADICIÓN MATRÍCULA INMOBILIARIA

Nro Matrícula: 340-39772

Impreso el 11 de Abril de 2016 a las 03:38:17 pm

"ESTE CERTIFICADO REFLEJA LA SITUACION JURIDICA DEL INMUEBLE HASTA LA FECHA Y HORA DE SU EXPEDICION"

No tiene validez sin la firma del registrador en la última página

---

ANOTACIÓN: Nro: 262 Fecha 21/12/1999 Radicación 1999-11860
DOC: ESCRITURA 1418 DEL: 12/8/1999 NOTARIA 26 DE MEDELLIN VALOR ACTO: $ 349.500
ESPECIFICACION: MODO DE ADQUISICION : 101 COMPRAVENTA - 1/936 AVA PARTE EN COMUN Y PROINDIVISO
PERSONAS QUE INTERVIENEN EN EL ACTO (X-Titular de derecho real del dominio, I-Titular de dominio incompleto)
DE: CORPORACION CLUB LOS ALMENDROS NIT# 80
A: RAMIREZ GOMEZ JESUS MARIA CC# 92509268 X

ANOTACIÓN: Nro: 263 Fecha 27/1/2000 Radicación 2000-659
DOC: ESCRITURA 6015 DEL: 20/12/1999 NOTARI 1 DE MEDELLIN VALOR ACTO: $ 0
ESPECIFICACION: OTRO : 915 OTROS - ACLARACION DE NOMBRE
PERSONAS QUE INTERVIENEN EN EL ACTO (X-Titular de derecho real del dominio, I-Titular de dominio incompleto)
A: ESTABLECIMIENTO DE TIEMPO COMPARTIDO TURISTICO CLUB LOS ALMENDROS- COVE/AS X

ANOTACIÓN: Nro: 264 Fecha 1/2/2000 Radicación 2000-763
DOC: ESCRITURA 1068 DEL: 29/6/1999 NOTARIA 26 DE MEDELLIN VALOR ACTO: $ 521.000
ESPECIFICACION: MODO DE ADQUISICION : 101 COMPRAVENTA - 1/936 AVA PARTE EN COMUN Y PROINDIVISO
PERSONAS QUE INTERVIENEN EN EL ACTO (X-Titular de derecho real del dominio, I-Titular de dominio incompleto)
DE: CORPORACION CLUB LOS ALMENDROS NIT# 80
A: GOMEZ ESTRADA FAUNIER CC# 6488467 X

ANOTACIÓN: Nro: 265 Fecha 1/2/2000 Radicación 2000-764
DOC: ESCRITURA 1399 DEL: 12/8/1999 NOTARIA 26 DE MEDELLIN VALOR ACTO: $ 521.000
ESPECIFICACION: MODO DE ADQUISICION : 101 COMPRAVENTA - 1/936 AVA PARTE EN COMUN Y PROINDIVISO
PERSONAS QUE INTERVIENEN EN EL ACTO (X-Titular de derecho real del dominio, I-Titular de dominio incompleto)
DE: CORPORACION CLUB LOS ALMENDROS NIT# 80
A: VASQUEZ BLANCA LYDA CC# 42873049 X

ANOTACIÓN: Nro: 266 Fecha 1/2/2000 Radicación 2000-766
DOC: ESCRITURA 1082 DEL: 29/6/1999 NOTARIA 26 DE MEDELLIN VALOR ACTO: $ 521.000
ESPECIFICACION: MODO DE ADQUISICION : 101 COMPRAVENTA - 1/936 AVA PARTE EN COMUN Y PROINDIVISO
PERSONAS QUE INTERVIENEN EN EL ACTO (X-Titular de derecho real del dominio, I-Titular de dominio incompleto)
DE: CORPORACION CLUB LOS ALMENDROS NIT# 80
A: MORA CORDOBA ESTEFANIA CC# 22246055 X
A: MORA CORDOBA NATALIA CC# 22246056 X

ANOTACIÓN: Nro: 267 Fecha 1/2/2000 Radicación 2000-767
DOC: ESCRITURA 1070 DEL: 29/6/1999 NOTARIA 26 DE MEDELLIN VALOR ACTO: $ 521.000
ESPECIFICACION: MODO DE ADQUISICION : 101 COMPRAVENTA - 1/936 AVA PARTE EN COMUN Y PROINDIVISO
PERSONAS QUE INTERVIENEN EN EL ACTO (X-Titular de derecho real del dominio, I-Titular de dominio incompleto)
DE: CORPORACION CLUB LOS ALMENDROS NIT# 80
A: ALMACEN DE CREDITOS EL CRISOL S. DE H. NIT# 8100001379 X

ANOTACIÓN: Nro: 268 Fecha 1/2/2000 Radicación 2000-776
DOC: ESCRITURA 1378 DEL: 11/8/1999 NOTARIA 26 DE MEDELLIN VALOR ACTO: $ 1.042.000
ESPECIFICACION: MODO DE ADQUISICION : 101 COMPRAVENTA - 2/936 AVA PARTE EN COMUN Y PROINDIVISO
PERSONAS QUE INTERVIENEN EN EL ACTO (X-Titular de derecho real del dominio, I-Titular de dominio incompleto)
DE: CORPORACION CLUB LOS ALMENDROS NIT# 80

SUPERINTENDENCIA DE NOTARIADO Y REGISTRO
LA GUARDIA DE LA FE PUBLICA

OFICINA DE REGISTRO DE INSTRUMENTOS PÚBLICOS DE SINCELEJO
CERTIFICADO DE TRADICIÓN MATRÍCULA INMOBILIARIA

40

Nro Matrícula: 340-39772

Impreso el 11 de Abril de 2016 a las 03:38:17 pm

"ESTE CERTIFICADO REFLEJA LA SITUACION JURIDICA DEL INMUEBLE HASTA LA FECHA Y HORA DE SU EXPEDICION"

No tiene validez sin la firma del registrador en la última página

A: ACEVEDO ARIAS CARLOS ALBERTO CC# 10081582 X

ANOTACIÓN: Nro: 269 Fecha 22/2/2000 Radicación 2000-1374
DOC: ESCRITURA 1069 DEL: 29/6/1999 NOTARIA 26 DE MEDELLIN VALOR ACTO: $ 521.000
ESPECIFICACION: MODO DE ADQUISICION : 101 COMPRAVENTA - 2/936 AVAS PARTE EN COMUN Y PROINDIVISO
PERSONAS QUE INTERVIENEN EN EL ACTO (X-Titular de derecho real del dominio, I-Titular de dominio incompleto)
DE: CORPORACION CLUB LOS ALMENDROS NIT# 80
A: ZULUAGA DE ZAPATA MARTHA CC# 32075850 X

ANOTACIÓN: Nro: 270 Fecha 22/2/2000 Radicación 2000-1375
DOC: ESCRITURA 1073 DEL: 29/6/1999 NOTARIA 26 DE MEDELLIN VALOR ACTO: $ 521.000
ESPECIFICACION: MODO DE ADQUISICION : 101 COMPRAVENTA - 1/936 AVAS PARTE EN COMUN Y PROINDIVISO
PERSONAS QUE INTERVIENEN EN EL ACTO (X-Titular de derecho real del dominio, I-Titular de dominio incompleto)
DE: CORPORACION CLUB LOS ALMENDROS NIT# 80
A: IZQUIERO LAGARES MARIO ARMANDO CC# 6887135 X

ANOTACIÓN: Nro: 271 Fecha 22/2/2000 Radicación 2000-1376
DOC: ESCRITURA 1404 DEL: 12/8/1999 NOTARIA 26 DE MEDELLIN VALOR ACTO: $ 521.000
ESPECIFICACION: MODO DE ADQUISICION : 101 COMPRAVENTA - 1/936 AVAS PARTE EN COMUN Y PROINDIVISO
PERSONAS QUE INTERVIENEN EN EL ACTO (X-Titular de derecho real del dominio, I-Titular de dominio incompleto)
DE: CORPORACION CLUB LOS ALMENDROS NIT# 80
A: CASTILLO NORMAN GUSTAVO CASTILLO CC# 14211781 X
A: LOPEZ GONZALEZ AMPARO CC# 25016628 X

ANOTACIÓN: Nro: 272 Fecha 22/2/2000 Radicación 2000-1389
DOC: ESCRITURA 1429 DEL: 12/8/1999 NOTARIA 26 DE MEDELLIN VALOR ACTO: $ 521.000
ESPECIFICACION: MODO DE ADQUISICION : 101 COMPRAVENTA - 1/936 AVAS PARTE EN COMUN Y PROINDIVISO
PERSONAS QUE INTERVIENEN EN EL ACTO (X-Titular de derecho real del dominio, I-Titular de dominio incompleto)
DE: CORPORACION CLUB LOS ALMENDROS NIT# 80
A: MORENO AGAMEZ LUZ ELENA CC# 51607470 X

ANOTACIÓN: Nro: 273 Fecha 22/2/2000 Radicación 2000-1391
DOC: ESCRITURA 1364 DEL: 11/8/1999 NOTARIA 26 DE MEDELLIN VALOR ACTO: $ 521.000
ESPECIFICACION: MODO DE ADQUISICION : 101 COMPRAVENTA - 1/936 AVAS PARTE EN COMUN Y PROINDIVISO
PERSONAS QUE INTERVIENEN EN EL ACTO (X-Titular de derecho real del dominio, I-Titular de dominio incompleto)
DE: CORPORACION CLUB LOS ALMENDROS NIT# 80
A: GALLO ALVAREZ MARIA CAMILA CC# 20466299 X
A: VALENCIA TORO MIRIAM ROCIO CC# 32437540 X

ANOTACIÓN: Nro: 274 Fecha 22/2/2000 Radicación 2000-1392
DOC: ESCRITURA 1402 DEL: 12/8/1999 NOTARIA 26 DE MEDELLIN VALOR ACTO: $ 521.000
ESPECIFICACION: MODO DE ADQUISICION : 101 COMPRAVENTA - 1/936 AVAS PARTE EN COMUN Y PROINDIVISO
PERSONAS QUE INTERVIENEN EN EL ACTO (X-Titular de derecho real del dominio, I-Titular de dominio incompleto)
DE: CORPORACION CLUB LOS ALMENDROS NIT# 80
A: DELGADO QUINTERO CARLOS EDUARDO CC# 10264081 X
A: JARAMILLO PELAEZ ANGELA CC# 24267406 X

ANOTACIÓN: Nro: 275 Fecha 23/2/2000 Radicación 2000-1469

SUPERINTENDENCIA DE NOTARIADO Y REGISTRO

OFICINA DE REGISTRO DE INSTRUMENTOS PÚBLICOS DE SINCELEJO
CERTIFICADO DE TRADICIÓN
MATRÍCULA INMOBILIARIA

Nro Matrícula: 340-39772

Impreso el 11 de Abril de 2016 a las 03:38:17 pm

"ESTE CERTIFICADO REFLEJA LA SITUACION JURIDICA DEL INMUEBLE HASTA LA FECHA Y HORA DE SU EXPEDICION"

No tiene validez sin la firma del registrador en la última página

DOC: ESCRITURA 1074 DEL: 29/6/1999 NOTARIA 26 DE MEDELLIN VALOR ACTO: $ 521.000
ESPECIFICACION: MODO DE ADQUISICION : 101 COMPRAVENTA - 1/936 AVAS PARTES EN COMUN Y PROINDIVISO
PERSONAS QUE INTERVIENEN EN EL ACTO (X-Titular de derecho real del dominio, I-Titular de dominio incompleto)
DE: CORPORACION CLUB LOS ALMENDROS NIT# 80
A: RUIZ PEREZ OSCAR DE JESUS CC# 8217770 X
A: SUESCUN LUZ AMPARO CC# 22114799 X

ANOTACIÓN: Nro: 276 Fecha 23/2/2000 Radicación 2000-1470
DOC: ESCRITURA 1071 DEL: 29/6/1999 NOTARIA 26 DE MEDELLIN VALOR ACTO: $ 521.000
ESPECIFICACION: MODO DE ADQUISICION : 101 COMPRAVENTA - 1/936 AVAS PARTES EN COMUN Y PROINDIVISO
PERSONAS QUE INTERVIENEN EN EL ACTO (X-Titular de derecho real del dominio, I-Titular de dominio incompleto)
DE: CORPORACION CLUB LOS ALMENDROS NIT# 80
A: GONZALEZ YOLANDA CC# 20266421 X
A: NARANJO OCHOA JORGE HERNAN CC# 551384 X

ANOTACIÓN: Nro: 277 Fecha 10/3/2000 Radicación 2000-1947
DOC: ESCRITURA 1085 DEL: 29/6/1999 NOTARIA 26 DE MEDELLIN VALOR ACTO: $ 521.000
ESPECIFICACION: MODO DE ADQUISICION : 101 COMPRAVENTA - 1/936 AVAS PARTES EN COMUN Y PROINDOIVISO
(B.F.#151192 $6299)
PERSONAS QUE INTERVIENEN EN EL ACTO (X-Titular de derecho real del dominio, I-Titular de dominio incompleto)
DE: CORPORACION CLUB LOS ALMENDROS
A: IBARRA BETANCUR LEON HUMBERTO CC# 8265153 X
A: ORTIZ BERRIO JAIME ALBERTO CC# 13255793 X

ANOTACIÓN: Nro: 278 Fecha 10/3/2000 Radicación 2000-1948
DOC: ESCRITURA 1084 DEL: 29/6/1999 NOTARIA 26 DE MEDELLIN VALOR ACTO: $ 521.000
ESPECIFICACION: MODO DE ADQUISICION : 101 COMPRAVENTA - 1/936 AVAS PARTES EN COMUN Y PROINDIVISO
(B.F.#151167 $6299)
PERSONAS QUE INTERVIENEN EN EL ACTO (X-Titular de derecho real del dominio, I-Titular de dominio incompleto)
DE: CORPORACION CLUB LOS ALMENDROS
A: MORALES CANEDO LUIS ROBERTO CC# 8689675 X
A: RUA ZAPATA LUZ EDILMA CC# 21400101 X

ANOTACIÓN: Nro: 279 Fecha 23/3/2000 Radicación 2000-2221
DOC: ESCRITURA 1075 DEL: 29/6/1999 NOTARIA 26 DE MEDELLIN VALOR ACTO: $ 521.000
ESPECIFICACION: MODO DE ADQUISICION : 101 COMPRAVENTA - 1/936 AVAS PARTES EN COMUN Y PROINDIVISO.
PERSONAS QUE INTERVIENEN EN EL ACTO (X-Titular de derecho real del dominio, I-Titular de dominio incompleto)
DE: CORPORACION CLUB LOS ALMENDROS
A: SANCHEZ ESTRADA JORGE HERNAN CC# 3335478 X
A: ZULUAGA JARAMILLO LUZ MARINA CC# 24362405 X

ANOTACIÓN: Nro: 280 Fecha 23/3/2000 Radicación 2000-2244
DOC: ESCRITURA 1116 DEL: 30/6/1999 NOTARIA 26 DE MEDELLIN VALOR ACTO: $ 521.000
ESPECIFICACION: MODO DE ADQUISICION : 101 COMPRAVENTA - 1/936 AVAS PARTES EN COMUN Y PROINDIVISO.
PERSONAS QUE INTERVIENEN EN EL ACTO (X-Titular de derecho real del dominio, I-Titular de dominio incompleto)
DE: CORPORACION CLUB LOS ALMENDROS
A: SANCLEMENTE HERNANDEZ RAUL CC# 507609 X
A: ZEA DE SANCLEMENTE ADIELA CC# 21301648 X

SUPERINTENDENCIA DE NOTARIADO Y REGISTRO

OFICINA DE REGISTRO DE INSTRUMENTOS PÚBLICOS DE SINCELEJO
CERTIFICADO DE TRADICIÓN
MATRÍCULA INMOBILIARIA

44

Nro Matrícula: 340-39772

Impreso el 11 de Abril de 2016 a las 03:38:17 pm

"ESTE CERTIFICADO REFLEJA LA SITUACION JURIDICA DEL INMUEBLE HASTA LA FECHA Y HORA DE SU EXPEDICION"

No tiene validez sin la firma del registrador en la última página

---

ANOTACIÓN: Nro: 281 **Fecha 23/3/2000** **Radicación 2000-2245**
DOC: ESCRITURA 1117 DEL: 30/6/1999 NOTARIA 26 DE MEDELLIN VALOR ACTO: $ 521.000
ESPECIFICACION: MODO DE ADQUISICION : 101 COMPRAVENTA - 1/936 AVAS PARTES EN COMUN Y PROINDIVISO.
PERSONAS QUE INTERVIENEN EN EL ACTO (X-Titular de derecho real del dominio, I-Titular de dominio incompleto)
DE: CORPORACION CLUB LOS ALMENDROS
A: RUIZ JIMENEZ MARIA LILIAM CC# 32427487 X
A: TABARES RUIZ BIBIANA MARIA CC# 43729593 X

ANOTACIÓN: Nro: 282 **Fecha 23/3/2000** **Radicación 2000-2246**
DOC: ESCRITURA 1433 DEL: 12/8/1999 NOTARIA 26 DE MEDELLIN VALOR ACTO: $ 521.000
ESPECIFICACION: MODO DE ADQUISICION : 101 COMPRAVENTA - 1/936 AVAS PARTES EN COMUN Y PROINDIVISO.
PERSONAS QUE INTERVIENEN EN EL ACTO (X-Titular de derecho real del dominio, I-Titular de dominio incompleto)
DE: CORPORACION CLUB LOS ALMENDROS
SALAZAR GILMA CC# 32462744 X
VASQUEZ PEÑA LUIS FERNANDO CC# 8316376 X

ANOTACIÓN: Nro: 283 **Fecha 23/3/2000** **Radicación 2000-2247**
DOC: ESCRITURA 1067 DEL: 29/6/1999 NOTARIA 26 DE MEDELLIN VALOR ACTO: $ 521.000
ESPECIFICACION: MODO DE ADQUISICION : 101 COMPRAVENTA - 1/936 AVAS PARTE EN COMUN Y PROINDIVISO.
PERSONAS QUE INTERVIENEN EN EL ACTO (X-Titular de derecho real del dominio, I-Titular de dominio incompleto)
DE: CORPORACION CLUB LOS ALMENDROS
A: OJEDA ARISMENDY ARMANDO CC# 9397075 X

ANOTACIÓN: Nro: 284 **Fecha 23/3/2000** **Radicación 2000-2248**
DOC: ESCRITURA 983 DEL: 15/6/1999 NOTARIA 26 DE MEDELLIN VALOR ACTO: $ 521.000
ESPECIFICACION: MODO DE ADQUISICION : 101 COMPRAVENTA - 1/936 AVAS PARTES EN COMUN Y PROINDIVISO.
PERSONAS QUE INTERVIENEN EN EL ACTO (X-Titular de derecho real del dominio, I-Titular de dominio incompleto)
DE: CORPORACION CLUB LOS ALMENDROS
A: RODRIGUEZ LOPEZ GUILLERMO LEON CC# 3912202 X

ANOTACIÓN: Nro: 285 **Fecha 17/5/2000** **Radicación 2000-3470**
DOC: ESCRITURA 2047 DEL: 10/11/1999 NOTARIA 26 DE MEDELLIN VALOR ACTO: $ 521.000
ESPECIFICACION: MODO DE ADQUISICION : 101 COMPRAVENTA - SOBRE 1/936 AVA PARTE
PERSONAS QUE INTERVIENEN EN EL ACTO (X-Titular de derecho real del dominio, I-Titular de dominio incompleto)
DE: CORPORACION CLUB LOS ALMENDROS
A: FERNANDEZ FRANCO HERNANDO CC# 516610 X
A: GUTIERREZ DE FERNANDEZ LUCIA CC# 21722684 X

ANOTACIÓN: Nro: 286 **Fecha 17/5/2000** **Radicación 2000-3471**
DOC: ESCRITURA 2046 DEL: 10/11/1999 NOTARIA 26 DE MEDELLIN VALOR ACTO: $ 521.000
ESPECIFICACION: MODO DE ADQUISICION : 101 COMPRAVENTA - SOBRE 1/936 AVA PARTE
PERSONAS QUE INTERVIENEN EN EL ACTO (X-Titular de derecho real del dominio, I-Titular de dominio incompleto)
DE: CORPORACION CLUB LOS ALMENDROS
A: GIRALDO LONDOÑO ARACELLY CC# 32429664 X
HENAO PEDRO ANTONIO CC# 3334516 X

ANOTACIÓN: Nro: 287 **Fecha 17/5/2000** **Radicación 2000-3473**

SUPERINTENDENCIA DE NOTARIADO Y REGISTRO

OFICINA DE REGISTRO DE INSTRUMENTOS PÚBLICOS DE SINCELEJO
CERTIFICADO DE TRADICIÓN
MATRÍCULA INMOBILIARIA

Nro Matrícula: 340-39772

Impreso el 11 de Abril de 2016 a las 03:38:17 pm

"ESTE CERTIFICADO REFLEJA LA SITUACION JURIDICA DEL INMUEBLE HASTA LA FECHA Y HORA DE SU EXPEDICION"

No tiene validez sin la firma del registrador en la última página

DOC: ESCRITURA 1960 DEL: 25/10/1999 NOTARIA 26 DE MEDELLIN VALOR ACTO: $ 521.000
ESPECIFICACION: MODO DE ADQUISICION : 101 COMPRAVENTA - SOBRE 1/936 AVA PARTE
PERSONAS QUE INTERVIENEN EN EL ACTO (X-Titular de derecho real del dominio, I-Titular de dominio incompleto)
DE: CORPORACION CLUB LOS ALMENDROS
A: GONZALEZ GIRALDO MARIO CC# 2913157 X

ANOTACIÓN: Nro: 288 Fecha 17/5/2000 Radicación 2000-3476
DOC: ESCRITURA 1955 DEL: 25/10/1999 NOTARIA 26 DE MEDELLIN VALOR ACTO: $ 521.000
ESPECIFICACION: MODO DE ADQUISICION : 101 COMPRAVENTA - SOBRE 1/936 AVA PARTE
PERSONAS QUE INTERVIENEN EN EL ACTO (X-Titular de derecho real del dominio, I-Titular de dominio incompleto)
DE: CORPORACION CLUB LOS ALMENDROS
A: GUTIERREZ TOBON LUZ OMAIRA CC# 43013806 X

ANOTACIÓN: Nro: 289 Fecha 17/5/2000 Radicación 2000-3477
DOC: ESCRITURA 2063 DEL: 10/11/1999 NOTARIA 26 DE MEDELLIN VALOR ACTO: $ 521.000
ESPECIFICACION: MODO DE ADQUISICION : 101 COMPRAVENTA - SOBRE 1/936 AVA PARTE
PERSONAS QUE INTERVIENEN EN EL ACTO (X-Titular de derecho real del dominio, I-Titular de dominio incompleto)
DE: CORPORACION CLUB LOS ALMENDROS
A: FERNANDEZ GONZALEZ ELIZA MATILDE CC# 26042656 X

ANOTACIÓN: Nro: 290 Fecha 17/5/2000 Radicación 2000-3478
DOC: ESCRITURA 2062 DEL: 10/11/1999 NOTARIA 26 DE MEDELLIN VALOR ACTO: $ 521.000
ESPECIFICACION: MODO DE ADQUISICION : 101 COMPRAVENTA - SOBRE 1/936 AVA PARTE
PERSONAS QUE INTERVIENEN EN EL ACTO (X-Titular de derecho real del dominio, I-Titular de dominio incompleto)
DE: CORPORACION CLUB LOS ALMENDROS
A: ANAYA ALFARO ANDRES FELIPE X

ANOTACIÓN: Nro: 291 Fecha 17/5/2000 Radicación 2000-3479
DOC: ESCRITURA 2163 DEL: 24/11/1999 NOTARIA 26 DE MEDELLIN VALOR ACTO: $ 521.000
ESPECIFICACION: MODO DE ADQUISICION : 101 COMPRAVENTA - SOBRE 1/936 AVA PARTE
PERSONAS QUE INTERVIENEN EN EL ACTO (X-Titular de derecho real del dominio, I-Titular de dominio incompleto)
DE: CORPORACION CLUB LOS ALMENDROS
A: SANTIAGO GREGORY NICOLAS CC# 705533310 X

ANOTACIÓN: Nro: 292 Fecha 17/5/2000 Radicación 2000-3482
DOC: ESCRITURA 1959 DEL: 25/10/1999 NOTARIA 26 DE MEDELLIN VALOR ACTO: $ 521.000
ESPECIFICACION: MODO DE ADQUISICION : 101 COMPRAVENTA - SOBRE 1/936 AVA PARTE
PERSONAS QUE INTERVIENEN EN EL ACTO (X-Titular de derecho real del dominio, I-Titular de dominio incompleto)
DE: CORPORACION CLUB LOS ALMENDROS
A: FERREIRA SUAREZ PEDRO JOSE CC# 10164092 X
A: HOYOS CASTILLO MARIA DEL PILAR CC# 30347415 X

ANOTACIÓN: Nro: 293 Fecha 17/5/2000 Radicación 2000-3483
DOC: ESCRITURA 1958 DEL: 25/10/1999 NOTARIA 26 DE MEDELLIN VALOR ACTO: $ 521.000
ESPECIFICACION: MODO DE ADQUISICION : 101 COMPRAVENTA - SOBRE 1/936 AVA PARTE
PERSONAS QUE INTERVIENEN EN EL ACTO (X-Titular de derecho real del dominio, I-Titular de dominio incompleto)
DE: CORPORACION CLUB LOS ALMENDROS
A: OSPINA NELLY ROSA CC# 32481514 X

SUPERINTENDENCIA DE NOTARIADO Y REGISTRO
CALIDAD DE LA FE PUBLICA

OFICINA DE REGISTRO DE INSTRUMENTOS PÚBLICOS DE SINCELEJO
CERTIFICADO DE TRADICIÓN MATRÍCULA INMOBILIARIA

48

Nro Matrícula: 340-39772

Impreso el 11 de Abril de 2016 a las 03:38:17 pm

"ESTE CERTIFICADO REFLEJA LA SITUACION JURIDICA DEL INMUEBLE HASTA LA FECHA Y HORA DE SU EXPEDICION"

No tiene validez sin la firma del registrador en la última página

A: PAVONY DIEZ WILLIAM GUILLERMO CC# 8212016 X

ANOTACIÓN: Nro: 294 Fecha 17/5/2000 Radicación 2000-3484
DOC: ESCRITURA 1954 DEL: 25/10/1999 NOTARIA 26 DE MEDELLIN VALOR ACTO: $ 521.000
ESPECIFICACION: MODO DE ADQUISICION : 101 COMPRAVENTA - SOBRE 1/936 AVA PARTE
PERSONAS QUE INTERVIENEN EN EL ACTO (X-Titular de derecho real del dominio, I-Titular de dominio incompleto)
DE: CORPORACION CLUB LOS ALMENDROS
A: MAYA LASTRA MARTHA LUZ CC# 32524983 X
A: MURILLO CARDENAS GUSTAVO ADOLFO CC# 70103926 X

ANOTACIÓN: Nro: 295 Fecha 26/5/2000 Radicación 2000-3765
DOC: ESCRITURA 2069 DEL: 10/11/1999 NOTARIA 26 DE MEDELLIN VALOR ACTO: $ 521.000
ESPECIFICACION: MODO DE ADQUISICION : 101 COMPRAVENTA - SOBRE 1/936 AVA PARTE
PERSONAS QUE INTERVIENEN EN EL ACTO (X-Titular de derecho real del dominio, I-Titular de dominio incompleto)
DE: CORPORACION CLUB LOS ALMENDROS" NIT# 73
MUÑOZ GIL PIEDAD CECILIA CC# 32544884 X

ANOTACIÓN: Nro: 296 Fecha 26/5/2000 Radicación 2000-3766
DOC: ESCRITURA 2068 DEL: 10/11/1999 NOTARIA 26 DE MEDELLIN VALOR ACTO: $ 521.000
ESPECIFICACION: MODO DE ADQUISICION : 101 COMPRAVENTA - SOBRE 1/936 AVA PARTE
PERSONAS QUE INTERVIENEN EN EL ACTO (X-Titular de derecho real del dominio, I-Titular de dominio incompleto)
DE: CORPORACION CLUB LOS ALMENDROS" NIT# 73
A: ROBELLEDO DUQUE HUGO CC# 16239721 X

ANOTACIÓN: Nro: 297 Fecha 26/5/2000 Radicación 2000-3767
DOC: ESCRITURA 2164 DEL: 24/11/1999 NOTARIA 26 DE MEDELLIN VALOR ACTO: $ 521.000
ESPECIFICACION: MODO DE ADQUISICION : 101 COMPRAVENTA - SOBRE 1/936 AVA PARTE
PERSONAS QUE INTERVIENEN EN EL ACTO (X-Titular de derecho real del dominio, I-Titular de dominio incompleto)
DE: CORPORACION CLUB LOS ALMENDROS" NIT# 73
A: LOPEZ CARDONA JORGE LUIS CC# 71607645 X
A: MAYA RAMIREZ CLAUDIA PATRICIA CC# 43532117 X

ANOTACIÓN: Nro: 298 Fecha 26/5/2000 Radicación 2000-3771
DOC: ESCRITURA 2070 DEL: 10/11/1999 NOTARIA 26 DE MEDELLIN VALOR ACTO: $ 521.000
ESPECIFICACION: MODO DE ADQUISICION : 101 COMPRAVENTA - SOBRE 1/936 AVA PARTE
PERSONAS QUE INTERVIENEN EN EL ACTO (X-Titular de derecho real del dominio, I-Titular de dominio incompleto)
DE: CORPORACION CLUB LOS ALMENDROS" NIT# 73
A: AGUDELO MARIA TERESA CC# 42879639 X
A: LOPERA JUAN GUILLERMO CC# 71590710 X

ANOTACIÓN: Nro: 299 Fecha 26/5/2000 Radicación 2000-3772
DOC: ESCRITURA 2049 DEL: 10/11/1999 NOTARIA 26 DE MEDELLIN VALOR ACTO: $ 521.000
ESPECIFICACION: MODO DE ADQUISICION : 101 COMPRAVENTA - SOBRE 1/936 AVA PARTE
PERSONAS QUE INTERVIENEN EN EL ACTO (X-Titular de derecho real del dominio, I-Titular de dominio incompleto)
DE: CORPORACION CLUB LOS ALMENDROS" NIT# 73
GARCIA PEREZ MIGUEL ARTURO CC# 13822060 X
TORRES GOMEZ ALICIA CC# 37822424 X

SUPERINTENDENCIA DE NOTARIADO Y REGISTRO

OFICINA DE REGISTRO DE INSTRUMENTOS PÚBLICOS DE SINCELEJO
CERTIFICADO DE TRADICIÓN MATRÍCULA INMOBILIARIA

Nro Matrícula: 340-39772

Impreso el 11 de Abril de 2016 a las 03:38:17 pm

"ESTE CERTIFICADO REFLEJA LA SITUACION JURIDICA DEL INMUEBLE HASTA LA FECHA Y HORA DE SU EXPEDICION"

No tiene validez sin la firma del registrador en la última página

ANOTACIÓN: Nro: 300 Fecha 26/5/2000 Radicación 2000-3775
DOC: ESCRITURA 2161 DEL: 24/11/1999 NOTARIA 26 DE MEDELLIN VALOR ACTO: $ 521.000
ESPECIFICACION: MODO DE ADQUISICION : 101 COMPRAVENTA - SOBRE 1/936 AVA PARTE
PERSONAS QUE INTERVIENEN EN EL ACTO (X-Titular de derecho real del dominio, I-Titular de dominio incompleto)
DE: CORPORACION CLUB LOS ALMENDROS" NIT# 73
A: PELAEZ MONTOYA JAMES DE JESUS CC# 71627587 X
A: ROJAS BUSTOS DIOSELINA CC# 41340212 X

ANOTACIÓN: Nro: 301 Fecha 26/5/2000 Radicación 2000-3776
DOC: ESCRITURA 2160 DEL: 24/11/1999 NOTARIA 26 DE MEDELLIN VALOR ACTO: $ 521.000
ESPECIFICACION: MODO DE ADQUISICION : 101 COMPRAVENTA - SOBRE 1/936 AVA PARTE
PERSONAS QUE INTERVIENEN EN EL ACTO (X-Titular de derecho real del dominio, I-Titular de dominio incompleto)
DE: CORPORACION CLUB LOS ALMENDROS" NIT# 73
A: ROBLEDO JARAMILLO MAURICIO CC# 10282737 X

ANOTACIÓN: Nro: 302 Fecha 26/5/2000 Radicación 2000-3777
DOC: ESCRITURA 1072 DEL: 29/6/1999 NOTARIA 26 DE MEDELLIN VALOR ACTO: $ 521.000
ESPECIFICACION: MODO DE ADQUISICION : 101 COMPRAVENTA - SOBRE 1/936 AVA PARTE
PERSONAS QUE INTERVIENEN EN EL ACTO (X-Titular de derecho real del dominio, I-Titular de dominio incompleto)
DE: CORPORACION CLUB LOS ALMENDROS" NIT# 73
A: MORENO RUIZ GERMAN CC# 17111711 X
A: TORRES MARIA HELENA CC# 41362664 X

ANOTACIÓN: Nro: 303 Fecha 26/5/2000 Radicación 2000-3778
DOC: ESCRITURA 2058 DEL: 10/11/1999 NOTARIA 26 DE MEDELLIN VALOR ACTO: $ 521.000
ESPECIFICACION: MODO DE ADQUISICION : 101 COMPRAVENTA - SOBRE 1/936 AVA PARTE
PERSONAS QUE INTERVIENEN EN EL ACTO (X-Titular de derecho real del dominio, I-Titular de dominio incompleto)
DE: CORPORACION CLUB LOS ALMENDROS" NIT# 73
A: NOREÑA FLOREZ DORIS DEL SOCORRO CC# 21823791 X
A: TORO BOTERO CARLOS FERNANDO CC# 70076554 X

ANOTACIÓN: Nro: 304 Fecha 26/5/2000 Radicación 2000-3779
DOC: ESCRITURA 2057 DEL: 10/11/1999 NOTARIA 26 DE MEDELLIN VALOR ACTO: $ 521.000
ESPECIFICACION: MODO DE ADQUISICION : 101 COMPRAVENTA - SOBRE 1/936 AVA PARTE
PERSONAS QUE INTERVIENEN EN EL ACTO (X-Titular de derecho real del dominio, I-Titular de dominio incompleto)
DE: CORPORACION CLUB LOS ALMENDROS" NIT# 73
A: PAVA DE VELASQUEZ ELENA CC# 24803901 X

ANOTACIÓN: Nro: 305 Fecha 26/5/2000 Radicación 2000-3780
DOC: ESCRITURA 1563 DEL: 30/8/1999 NOTARIA 26 DE MEDELLIN VALOR ACTO: $ 521.000
ESPECIFICACION: MODO DE ADQUISICION : 101 COMPRAVENTA - SOBRE 1/936 AVA PARTE
PERSONAS QUE INTERVIENEN EN EL ACTO (X-Titular de derecho real del dominio, I-Titular de dominio incompleto)
DE: CORPORACION CLUB LOS ALMENDROS" NIT# 73
A: ARIAS RIOS CLAUDIA PATRICIA CC# 25162068 X

ANOTACIÓN: Nro: 306 Fecha 26/5/2000 Radicación 2000-3783
DOC: ESCRITURA 2045 DEL: 10/11/1999 NOTARIA 26 DE MEDELLIN VALOR ACTO: $ 521.000
ESPECIFICACION: MODO DE ADQUISICION : 101 COMPRAVENTA - SOBRE 1/936 AVA PARTE

SUPERINTENDENCIA DE NOTARIADO Y REGISTRO

OFICINA DE REGISTRO DE INSTRUMENTOS PÚBLICOS DE SINCELEJO
CERTIFICADO DE TRADICIÓN MATRÍCULA INMOBILIARIA

46

Nro Matrícula: 340-39772

Impreso el 11 de Abril de 2016 a las 03:38:17 pm

"ESTE CERTIFICADO REFLEJA LA SITUACION JURIDICA DEL INMUEBLE HASTA LA FECHA Y HORA DE SU EXPEDICION"

No tiene validez sin la firma del registrador en la última página

PERSONAS QUE INTERVIENEN EN EL ACTO (X-Titular de derecho real del dominio, I-Titular de dominio incompleto)
: CORPORACION CLUB LOS ALMENDROS" NIT# 73
BOTERO DE ROBLEDO LUCIA CC# 24254902 X

ANOTACIÓN: Nro: 307 Fecha 26/5/2000 Radicación 2000-3784
DOC: ESCRITURA 1961 DEL: 25/10/1999 NOTARIA 26 DE MEDELLIN VALOR ACTO: $ 521.000
ESPECIFICACION: MODO DE ADQUISICION : 101 COMPRAVENTA - SOBRE 1/936 AVA PARTE
PERSONAS QUE INTERVIENEN EN EL ACTO (X-Titular de derecho real del dominio, I-Titular de dominio incompleto)
DE: CORPORACION CLUB LOS ALMENDROS" NIT# 73
A: OROZCO MARTINEZ FERNANDO ANTONIO CC# 8280656 X
A: PELAEZ POSADA LIGIA TERESA CC# 32428059 X

ANOTACIÓN: Nro: 308 Fecha 26/5/2000 Radicación 2000-3785
DOC: ESCRITURA 2060 DEL: 10/11/1999 NOTARIA 26 DE MEDELLIN VALOR ACTO: $ 521.000
ESPECIFICACION: MODO DE ADQUISICION : 101 COMPRAVENTA - SOBRE 1/936 AVA PARTE
PERSONAS QUE INTERVIENEN EN EL ACTO (X-Titular de derecho real del dominio, I-Titular de dominio incompleto)
DE: CORPORACION CLUB LOS ALMENDROS" NIT# 73
A: RAMIREZ DE RAMOS EUGENIA CC# 20132247 X
A: RAMOS CUEVAS ALVARO CC# 2909489 X

ANOTACIÓN: Nro: 309 Fecha 26/5/2000 Radicación 2000-3786
DOC: ESCRITURA 2052 DEL: 10/11/1999 NOTARIA 26 DE MEDELLIN VALOR ACTO: $ 521.000
ESPECIFICACION: MODO DE ADQUISICION : 101 COMPRAVENTA - SOBRE 1/936 AVA PARTE
PERSONAS QUE INTERVIENEN EN EL ACTO (X-Titular de derecho real del dominio, I-Titular de dominio incompleto)
DE: CORPORACION CLUB LOS ALMENDROS" NIT# 73
A: HENAO OROZCO GUILLERMO CC# 70094712 X
A: HENAO OROZCO LUZ MARINA CC# 43011785 X

ANOTACIÓN: Nro: 310 Fecha 26/5/2000 Radicación 2000-3788
DOC: ESCRITURA 2053 DEL: 10/11/1999 NOTARIA 26 DE MEDELLIN VALOR ACTO: $ 521.000
ESPECIFICACION: MODO DE ADQUISICION : 101 COMPRAVENTA - SOBRE 1/936 AVA PARTE
PERSONAS QUE INTERVIENEN EN EL ACTO (X-Titular de derecho real del dominio, I-Titular de dominio incompleto)
DE: CORPORACION CLUB LOS ALMENDROS" NIT# 73
BELTRAN VARGAS OSCAR CC# 10059711 X
DIAZ EDUARDO CC# 10069524 X

ANOTACIÓN: Nro: 311 Fecha 26/5/2000 Radicación 2000-3789
DOC: ESCRITURA 2044 DEL: 10/11/1999 NOTARIA 26 DE MEDELLIN VALOR ACTO: $ 521.000
ESPECIFICACION: MODO DE ADQUISICION : 101 COMPRAVENTA - SOBRE 1/936 AVA PARTE
PERSONAS QUE INTERVIENEN EN EL ACTO (X-Titular de derecho real del dominio, I-Titular de dominio incompleto)
DE: CORPORACION CLUB LOS ALMENDROS" NIT# 73
A: PUERTA AGUDELO VICTOR HUGO CC# 10107037 X

ANOTACIÓN: Nro: 312 Fecha 26/5/2000 Radicación 2000-3790
DOC: ESCRITURA 2055 DEL: 10/11/1999 NOTARIA 26 DE MEDELLIN VALOR ACTO: $ 521.000
ESPECIFICACION: MODO DE ADQUISICION : 101 COMPRAVENTA - SOBRE 1/936 AVA PARTE
PERSONAS QUE INTERVIENEN EN EL ACTO (X-Titular de derecho real del dominio, I-Titular de dominio incompleto)
DE: CORPORACION CLUB LOS ALMENDROS" NIT# 73

SUPERINTENDENCIA DE NOTARIADO Y REGISTRO LA GUARDA DE LA FE PUBLICA

OFICINA DE REGISTRO DE INSTRUMENTOS PÚBLICOS DE SINCELEJO
CERTIFICADO DE TRADICIÓN MATRÍCULA INMOBILIARIA

Nro Matrícula: 340-39772

Impreso el 11 de Abril de 2016 a las 03:38:17 pm

"ESTE CERTIFICADO REFLEJA LA SITUACION JURIDICA DEL INMUEBLE HASTA LA FECHA Y HORA DE SU EXPEDICION"

No tiene validez sin la firma del registrador en la última página

A: RAMIREZ MARIN CARLOS ALBERTO CC# 70036006 X

ANOTACIÓN: Nro: 313 Fecha 26/5/2000 Radicación 2000-3795
DOC: ESCRITURA 2165 DEL: 24/11/1999 NOTARIA 26 DE MEDELLIN VALOR ACTO: $ 521.000
ESPECIFICACION: MODO DE ADQUISICION : 101 COMPRAVENTA - SOBRE 1/936 AVA PARTE
PERSONAS QUE INTERVIENEN EN EL ACTO (X-Titular de derecho real del dominio, I-Titular de dominio incompleto)
DE: CORPORACION CLUB LOS ALMENDROS" NIT# 73
A: FLOREZ ORTIZ LUIS FERNANDO CC# 70051641 X

ANOTACIÓN: Nro: 314 Fecha 26/5/2000 Radicación 2000-3796
DOC: ESCRITURA 1957 DEL: 25/10/1999 NOTARIA 26 DE MEDELLIN VALOR ACTO: $ 521.000
ESPECIFICACION: MODO DE ADQUISICION : 101 COMPRAVENTA - SOBRE 1/936 AVA PARTE
PERSONAS QUE INTERVIENEN EN EL ACTO (X-Titular de derecho real del dominio, I-Titular de dominio incompleto)
DE: CORPORACION CLUB LOS ALMENDROS" NIT# 73
A: BLANQUICETH URIETA JOSE RAUL CC# 8045447 X

ANOTACIÓN: Nro: 315 Fecha 8/6/2000 Radicación 2000-4069
DOC: ESCRITURA 1741 DEL: 24/9/1999 NOTARIA 26 DE MEDELLIN VALOR ACTO: $ 521.000
ESPECIFICACION: MODO DE ADQUISICION : 101 COMPRAVENTA - SOBRE 1/936 AVA PARTE EN COMUN Y PROINDIVISO
PERSONAS QUE INTERVIENEN EN EL ACTO (X-Titular de derecho real del dominio, I-Titular de dominio incompleto)
DE: CORPORACION CLUB LOS ALMENDROS
A: SERNA RODRIGUEZ GLORIA EUGENIA CC# 43079359 X
A: SERNA RODRIGUEZ LIBIA MARIA CC# 43501022 X

ANOTACIÓN: Nro: 316 Fecha 8/6/2000 Radicación 2000-4071
DOC: ESCRITURA 1963 DEL: 25/10/1999 NOTARIA 26 DE MEDELLIN VALOR ACTO: $ 349.500
ESPECIFICACION: MODO DE ADQUISICION : 101 COMPRAVENTA - SOBRE 1/936 AVA PARTE EN COMUN Y PROINDIVISO
PERSONAS QUE INTERVIENEN EN EL ACTO (X-Titular de derecho real del dominio, I-Titular de dominio incompleto)
DE: CORPORACION CLUB LOS ALMENDROS NIT# 80
A: ECHEVERRY ALZATE ALBA JULIA CC# 24269600 X
A: NOREÑA DE ARANGO LUZ ESTELLA CC# 24322108 X

ANOTACIÓN: Nro: 317 Fecha 8/6/2000 Radicación 2000-4072
DOC: ESCRITURA 1833 DEL: 30/9/1999 NOTARIA 26 DE MEDELLIN VALOR ACTO: $ 521.000
ESPECIFICACION: MODO DE ADQUISICION : 101 COMPRAVENTA - SOBRE 1/936 AVA PARTE EN COMUN Y PROINDIVISO
PERSONAS QUE INTERVIENEN EN EL ACTO (X-Titular de derecho real del dominio, I-Titular de dominio incompleto)
DE: CORPORACION CLUB LOS ALMENDROS NIT# 80
A: LOAIZA DAVILA GILBERTO DE JESUS CC# 70103786 X
A: RESTREPO MONTOYA MARIA CRISTINA CC# 32428820 X

ANOTACIÓN: Nro: 318 Fecha 8/6/2000 Radicación 2000-4078
DOC: ESCRITURA 1962 DEL: 25/10/1999 NOTARIA 26 DE MEDELLIN VALOR ACTO: $ 521.000
ESPECIFICACION: MODO DE ADQUISICION : 101 COMPRAVENTA - SOBRE 1/936 AVA PARTE EN COMUN Y PROINDIVISO
PERSONAS QUE INTERVIENEN EN EL ACTO (X-Titular de derecho real del dominio, I-Titular de dominio incompleto)
DE: CORPORACION CLUB LOS ALMENDROS NIT# 80
A: ALVAREZ PIEDRAHITA CARLOS JULIO CC# 8312004 X

ANOTACIÓN: Nro: 319 Fecha 8/6/2000 Radicación 2000-4082

SUPERINTENDENCIA DE NOTARIADO Y REGISTRO

OFICINA DE REGISTRO DE INSTRUMENTOS PÚBLICOS DE SINCELEJO
CERTIFICADO DE TRADICIÓN MATRÍCULA INMOBILIARIA

97

Nro Matrícula: 340-39772

Impreso el 11 de Abril de 2016 a las 03:38:17 pm

"ESTE CERTIFICADO REFLEJA LA SITUACION JURIDICA DEL INMUEBLE HASTA LA FECHA Y HORA DE SU EXPEDICION"

No tiene validez sin la firma del registrador en la última página

DOC: ESCRITURA 1956 DEL: 25/10/1999 NOTARIA 26 DE MEDELLIN VALOR ACTO: $ 521.000
ESPECIFICACION: MODO DE ADQUISICION : 101 COMPRAVENTA - SOBRE 1/936 AVA PARTE EN COMUN Y PROINDIVISO
PERSONAS QUE INTERVIENEN EN EL ACTO (X-Titular de derecho real del dominio, I-Titular de dominio incompleto)
DE: CORPORACION CLUB LOS ALMENDROS NIT# 80
A: AMBRA VALENCIA COLOMBIA CC# 24900680 X

ANOTACIÓN: Nro: 320 Fecha 9/6/2000 Radicación 2000-4117
DOC: ESCRITURA 2067 DEL: 10/11/1999 NOTARIA 26 DE MEDELLIN VALOR ACTO: $ 521.000
ESPECIFICACION: MODO DE ADQUISICION : 101 COMPRAVENTA - 1/936 AVAS PARTES EN COMUN Y PROINDIVISO
PERSONAS QUE INTERVIENEN EN EL ACTO (X-Titular de derecho real del dominio, I-Titular de dominio incompleto)
DE: CORPORACION CLUB LOS ALMENDROS NIT# 80
A: GIRALDO HURTADO HELIANA CC# 24306879 X
A: HINCAPIE PIERES JORGE ENRIQUE CC# 10238234 X

ANOTACIÓN: Nro: 321 Fecha 9/6/2000 Radicación 2000-4118
DOC: ESCRITURA 2054 DEL: 10/11/1999 NOTARIA 26 DE MEDELLIN VALOR ACTO: $ 521.000
ESPECIFICACION: MODO DE ADQUISICION : 101 COMPRAVENTA - 1/936 AVAS PARTES EN COMUN Y PROINDIVISO
PERSONAS QUE INTERVIENEN EN EL ACTO (X-Titular de derecho real del dominio, I-Titular de dominio incompleto)
DE: CORPORACION CLUB LOS ALMENDROS NIT# 80
A: SANCHEZ GARCIA EFRAIN CC# 4322358 X

ANOTACIÓN: Nro: 322 Fecha 9/6/2000 Radicación 2000-4120
DOC: ESCRITURA 2051 DEL: 10/11/1999 NOTARIA 26 DE MEDELLIN VALOR ACTO: $ 521.000
ESPECIFICACION: MODO DE ADQUISICION : 101 COMPRAVENTA - 1/936 AVAS PARTES EN COMUN Y PROINDIVISO
PERSONAS QUE INTERVIENEN EN EL ACTO (X-Titular de derecho real del dominio, I-Titular de dominio incompleto)
DE: CORPORACION CLUB LOS ALMENDROS NIT# 80
A: AGUDELO ORTIZ FABIOLA DE LA CRUZ CC# 21568833 X

ANOTACIÓN: Nro: 323 Fecha 9/6/2000 Radicación 2000-4121
DOC: ESCRITURA 2059 DEL: 10/11/1999 NOTARIA 26 DE MEDELLIN VALOR ACTO: $ 521.000
ESPECIFICACION: MODO DE ADQUISICION : 101 COMPRAVENTA - 1/936 AVAS PARTES EN COMUN Y PROINDIVISO
PERSONAS QUE INTERVIENEN EN EL ACTO (X-Titular de derecho real del dominio, I-Titular de dominio incompleto)
DE: CORPORACION CLUB LOS ALMENDROS NIT# 80
VALERO BARROS LUIS EDUARDO CC# 533790 X
ZAPATA OSORIO MARTHA CC# 21308832 X

ANOTACIÓN: Nro: 324 Fecha 9/6/2000 Radicación 2000-4123
DOC: ESCRITURA 2162 DEL: 10/11/1999 NOTARIA 26 DE MEDELLIN VALOR ACTO: $ 521.000
ESPECIFICACION: MODO DE ADQUISICION : 101 COMPRAVENTA - 1/936 AVAS PARTES EN COMUN Y PROINDIVISO
PERSONAS QUE INTERVIENEN EN EL ACTO (X-Titular de derecho real del dominio, I-Titular de dominio incompleto)
DE: CORPORACION CLUB LOS ALMENDROS NIT# 80
A: NARANJO ARANGO RAUL CC# 10244209 X
A: RAMIREZ JIMENEZ DORIS CC# 30279958 X

ANOTACIÓN: Nro: 325 Fecha 9/6/2000 Radicación 2000-4124
DOC: ESCRITURA 2050 DEL: 10/11/1999 NOTARIA 26 DE MEDELLIN VALOR ACTO: $ 521.000
ESPECIFICACION: MODO DE ADQUISICION : 101 COMPRAVENTA - 1/936 AVAS PARTES EN COMUN Y PROINDIVISO
PERSONAS QUE INTERVIENEN EN EL ACTO (X-Titular de derecho real del dominio, I-Titular de dominio incompleto)

SUPERINTENDENCIA DE NOTARIADO Y REGISTRO LA GUARDA DE LA FE PUBLICA

OFICINA DE REGISTRO DE INSTRUMENTOS PÚBLICOS DE SINCELEJO
CERTIFICADO DE TRADICIÓN MATRÍCULA INMOBILIARIA

Nro Matrícula: 340-39772

Impreso el 11 de Abril de 2016 a las 03:38:17 pm

"ESTE CERTIFICADO REFLEJA LA SITUACION JURIDICA DEL INMUEBLE HASTA LA FECHA Y HORA DE SU EXPEDICION"

No tiene validez sin la firma del registrador en la última página

DE: CORPORACION CLUB LOS ALMENDROS NIT# 80
A: AGUIRRE MU\OZ CLARA INES CC# 41544734 X
A: GIRALDO LOPEZ LUIS GONZAGA CC# 10214128 X

ANOTACIÓN: Nro: 326 Fecha 29/8/2000 Radicación 2000-6375
DOC: ESCRITURA 823 DEL: 30/5/2000 NOTARIA 16 DE MEDELLIN VALOR ACTO: $ 401.849,35
ESPECIFICACION: MODO DE ADQUISICION : 150 ADJUDICACION EN SUCESION - SOBRE 1/936 ACCIONES.-MODO DE ADQUIRIR.- (IMPUESTO FISCAL #171114 POR $4.670.00 DE 29
PERSONAS QUE INTERVIENEN EN EL ACTO (X-Titular de derecho real del dominio, I-Titular de dominio incompleto)
DE: ARANGO MUÑETON LEONARDO ARTURO
A: PEREIRA DE ARANGO CARMEN TULIA X

ANOTACIÓN: Nro: 327 Fecha 13/10/2000 Radicación 2000-7663
DOC: ESCRITURA 2506 DEL: 29/12/1999 NOTARIA 26 DE MEDELLIN VALOR ACTO: $ 521.000
ESPECIFICACION: MODO DE ADQUISICION : 101 COMPRAVENTA - 1/936 AVA PARTE EN COMUN Y PROINDIVISO.-MODO DE ADQUIRIR.-
PERSONAS QUE INTERVIENEN EN EL ACTO (X-Titular de derecho real del dominio, I-Titular de dominio incompleto)
DE: "CORPORACION CLUB LOS ALMENDROS" NIT# 8001733159
A: ESTRADA DE GUTIERREZ EMILSE DEL SOCORRO X
A: GUTIERREZ CARTAGENA IVAN X

ANOTACIÓN: Nro: 328 Fecha 13/10/2000 Radicación 2000-7664
DOC: ESCRITURA 2369 DEL: 20/12/1999 NOTARIA 26 DE MEDELLIN VALOR ACTO: $ 521.000
ESPECIFICACION: MODO DE ADQUISICION : 101 COMPRAVENTA - 1/936 AVA PARTE EN COMUN Y PROINDIVISO.-MODO DE ADQUIRIR.-
PERSONAS QUE INTERVIENEN EN EL ACTO (X-Titular de derecho real del dominio, I-Titular de dominio incompleto)
DE: "CORPORACION CLUB LOS ALMENDROS" NIT# 8001733159
A: VALLE ESPINOSA JUAN RAMON X

ANOTACIÓN: Nro: 329 Fecha 13/10/2000 Radicación 2000-7665
DOC: ESCRITURA 2492 DEL: 29/12/1999 NOTARIA 26 DE MEDELLIN VALOR ACTO: $ 0
ESPECIFICACION: OTRO : 905 ACLARACION - A LA ESCRITURA#2137 30-10-98 NOTARIA 26 DE MEDELLIN EN CUANTO AL NUMERO DE CEDULA DE CARMEN JARAMILLO
PERSONAS QUE INTERVIENEN EN EL ACTO (X-Titular de derecho real del dominio, I-Titular de dominio incompleto)
A: JARAMILLO DE CORRALES CARMEN CC# 32409692 X

ANOTACIÓN: Nro: 330 Fecha 13/10/2000 Radicación 2000-7666
DOC: ESCRITURA 2157 DEL: 24/11/1999 NOTARIA 26 DE MEDELLIN VALOR ACTO: $ 521.000
ESPECIFICACION: MODO DE ADQUISICION : 101 COMPRAVENTA - 1/936 AVA PARTE EN COMUN Y PROINDIVISO.-MODO DE ADQUIRIR.-
PERSONAS QUE INTERVIENEN EN EL ACTO (X-Titular de derecho real del dominio, I-Titular de dominio incompleto)
DE: "CORPORACION CLUB LOS ALMENDROS" NIT# 8001733159
A: BURBANO ORDOÑEZ FELIPE X
A: MUÑOZ CRUZ HENRY X

ANOTACIÓN: Nro: 331 Fecha 13/10/2000 Radicación 2000-7667
DOC: ESCRITURA 2159 DEL: 24/11/1999 NOTARIA 26 DE MEDELLIN VALOR ACTO: $ 521.000
ESPECIFICACION: MODO DE ADQUISICION : 101 COMPRAVENTA - 1/936 AVA PARTE EN COMUN Y

SUPERINTENDENCIA DE NOTARIADO Y REGISTRO
LA GUARDA DE LA FE PUBLICA

OFICINA DE REGISTRO DE INSTRUMENTOS PÚBLICOS DE SINCELEJO
CERTIFICADO DE TRADICIÓN MATRÍCULA INMOBILIARIA

Nro Matrícula: 340-39772

Impreso el 11 de Abril de 2016 a las 03:38:17 pm

"ESTE CERTIFICADO REFLEJA LA SITUACION JURIDICA DEL INMUEBLE HASTA LA FECHA Y HORA DE SU EXPEDICION"

No tiene validez sin la firma del registrador en la última página

PROINDIVISO.-MODO DE ADQUIRIR.-
RSONAS QUE INTERVIENEN EN EL ACTO (X-Titular de derecho real del dominio, I-Titular de dominio incompleto)
: "CORPORACION CLUB LOS ALMENDROS" NIT# 8001733159
A: ZULUAGA RAMIREZ RAMON X

ANOTACIÓN: Nro: 332 Fecha 13/10/2000 Radicación 2000-7668
DOC: ESCRITURA 2158 DEL: 24/11/1999 NOTARIA 26 DE MEDELLIN VALOR ACTO: $ 521.000
ESPECIFICACION: MODO DE ADQUISICION : 101 COMPRAVENTA - 1/936 AVA PARTE EN COMUN Y
PROINDIVISO.-MODO DE ADQUIRIR.-
PERSONAS QUE INTERVIENEN EN EL ACTO (X-Titular de derecho real del dominio, I-Titular de dominio incompleto)
DE: "CORPORACION CLUB LOS ALMENDROS" NIT# 8001733159
A: BETANCUR ROLDAN EDGAR DE JESUS X

ANOTACIÓN: Nro: 333 Fecha 13/10/2000 Radicación 2000-7669
DOC: ESCRITURA 2221 DEL: 30/11/1999 NOTARIA 26 DE MEDELLIN VALOR ACTO: $ 521.000
ESPECIFICACION: MODO DE ADQUISICION : 101 COMPRAVENTA - 1/936 AVA PARTE EN COMUN Y
PROINDIVISO.-MODO DE ADQUIRIR.-
PERSONAS QUE INTERVIENEN EN EL ACTO (X-Titular de derecho real del dominio, I-Titular de dominio incompleto)
DE: "CORPORACION CLUB LOS ALMENDROS" NIT# 8001733159
A: PELAEZ TRUJILLO LEON DARIO X

ANOTACIÓN: Nro: 334 Fecha 13/10/2000 Radicación 2000-7670
DOC: ESCRITURA 2061 DEL: 10/11/1999 NOTARIA 26 DE MEDELLIN VALOR ACTO: $ 521.000
ESPECIFICACION: MODO DE ADQUISICION : 101 COMPRAVENTA - 1/936 AVA PARTE EN COMUN Y
PROINDIVISO.-MODO DE ADQUIRIR.-
PERSONAS QUE INTERVIENEN EN EL ACTO (X-Titular de derecho real del dominio, I-Titular de dominio incompleto)
DE: "CORPORACION CLUB LOS ALMENDROS" NIT# 8001733159
A: ANAYA ALFARO LILIANA MARIA X

ANOTACIÓN: Nro: 335 Fecha 13/10/2000 Radicación 2000-7671
DOC: ESCRITURA 2048 DEL: 10/11/1999 NOTARIA 26 DE MEDELLIN VALOR ACTO: $ 521.000
ESPECIFICACION: MODO DE ADQUISICION : 101 COMPRAVENTA - 1/936 AVA PARTE EN COMUN Y
PROINDIVISO.-MODO DE ADQUIRIR.-
RSONAS QUE INTERVIENEN EN EL ACTO (X-Titular de derecho real del dominio, I-Titular de dominio incompleto)
: "CORPORACION CLUB LOS ALMENDROS" NIT# 8001733159
A: USMA GONZALEZ LUIS JUVENAL X

ANOTACIÓN: Nro: 336 Fecha 13/10/2000 Radicación 2000-7672
DOC: ESCRITURA 2056 DEL: 10/11/1999 NOTARIA 26 DE MEDELLIN VALOR ACTO: $ 521.000
ESPECIFICACION: MODO DE ADQUISICION : 101 COMPRAVENTA - 1/936 AVA PARTE EN COMUN Y
PROINDIVISO.-MODO DE ADQUIRIR.-
PERSONAS QUE INTERVIENEN EN EL ACTO (X-Titular de derecho real del dominio, I-Titular de dominio incompleto)
DE: "CORPORACION CLUB LOS ALMENDROS" NIT# 8001733159
A: CEBALLOS CACERES OMAR X

OTACIÓN: Nro: 337 Fecha 24/10/2000 Radicación 2000-7894
C: ESCRITURA 2500 DEL: 29/12/1999 NOTARIA 26 DE MEDELLIN VALOR ACTO: $ 521.000
ESPECIFICACION: MODO DE ADQUISICION : 101 COMPRAVENTA - 1/936 AVAS PARTES EN COMUN Y PROINDIVISO

SUPERINTENDENCIA DE NOTARIADO Y REGISTRO
VERIFICADO
VERDADERA DE LA FE PUBLICA

OFICINA DE REGISTRO DE INSTRUMENTOS PÚBLICOS DE SINCELEJO
CERTIFICADO DE TRADICIÓN MATRÍCULA INMOBILIARIA

Nro Matrícula: 340-39772

Impreso el 11 de Abril de 2016 a las 03:38:17 pm

"ESTE CERTIFICADO REFLEJA LA SITUACION JURIDICA DEL INMUEBLE HASTA LA FECHA Y HORA DE SU EXPEDICION"

No tiene validez sin la firma del registrador en la última página

PERSONAS QUE INTERVIENEN EN EL ACTO (X-Titular de derecho real del dominio, I-Titular de dominio incompleto)
DE: "CORPORACION CLUB LOS ALMENDROS" NIT# 8001733159
A: HENAO LOPEZ JAIME X

ANOTACIÓN: Nro: 338 Fecha 24/10/2000 Radicación 2000-7895
DOC: ESCRITURA 2508 DEL: 29/12/1999 NOTARIA 26 DE MEDELLIN VALOR ACTO: $ 521.000
ESPECIFICACION: MODO DE ADQUISICION : 101 COMPRAVENTA - 1/936 AVAS PARTES EN COMUN Y PROINDIVISO
PERSONAS QUE INTERVIENEN EN EL ACTO (X-Titular de derecho real del dominio, I-Titular de dominio incompleto)
DE: "CORPORACION CLUB LOS ALMENDROS" NIT# 8001733159
A: LOPEZ RUIZ HUMBERTO X

ANOTACIÓN: Nro: 339 Fecha 24/10/2000 Radicación 2000-7896
DOC: ESCRITURA 2496 DEL: 29/12/1999 NOTARIA 26 DE MEDELLIN VALOR ACTO: $ 521.000
ESPECIFICACION: MODO DE ADQUISICION : 101 COMPRAVENTA - 1/936 AVAS PARTES EN COMUN Y PROINDIVISO
PERSONAS QUE INTERVIENEN EN EL ACTO (X-Titular de derecho real del dominio, I-Titular de dominio incompleto)
DE: "CORPORACION CLUB LOS ALMENDROS" NIT# 8001733159
A: MOLINA GRISALES Y CIA S.C.S X

ANOTACIÓN: Nro: 340 Fecha 25/10/2000 Radicación 2000-7959
DOC: ESCRITURA 2497 DEL: 29/12/1999 NOTARIA 26 DE MENDELLIN VALOR ACTO: $ 521.000
ESPECIFICACION: MODO DE ADQUISICION : 101 COMPRAVENTA - 1/936 AVAS PARTES EN COMUN Y PROINDIVISO
PERSONAS QUE INTERVIENEN EN EL ACTO (X-Titular de derecho real del dominio, I-Titular de dominio incompleto)
DE: "CORPORACION CLUB LOS ALMENDROS" NIT# 8001733159
A: GONZALEZ PEREZ VANESSA X
A: PEREZ AGUILAR MARIÑA X

ANOTACIÓN: Nro: 341 Fecha 25/10/2000 Radicación 2000-7960
DOC: ESCRITURA 2066 DEL: 10/11/1999 NOTARIA 26 DE MENDELLIN VALOR ACTO: $ 521.000
ESPECIFICACION: MODO DE ADQUISICION : 101 COMPRAVENTA - 1/936 AVAS PARTES EN COMUN Y PROINDIVISO
PERSONAS QUE INTERVIENEN EN EL ACTO (X-Titular de derecho real del dominio, I-Titular de dominio incompleto)
DE: "CORPORACION CLUB LOS ALMENDROS" NIT# 8001733159
A: SANCHEZ ATEHORTUA SONIA DEL SOCORRO X

ANOTACIÓN: Nro: 342 Fecha 25/10/2000 Radicación 2000-7961
DOC: ESCRITURA 2501 DEL: 29/12/1999 NOTARIA 26 DE MENDELLIN VALOR ACTO: $ 521.000
ESPECIFICACION: MODO DE ADQUISICION : 101 COMPRAVENTA - 1/936 AVAS PARTES EN COMUN Y PROINDIVISO
PERSONAS QUE INTERVIENEN EN EL ACTO (X-Titular de derecho real del dominio, I-Titular de dominio incompleto)
DE: "CORPORACION CLUB LOS ALMENDROS" NIT# 8001733159
A: GARCIA PEREIRA JAIME GILBERTO X

ANOTACIÓN: Nro: 343 Fecha 25/10/2000 Radicación 2000-7962
DOC: ESCRITURA 2507 DEL: 29/12/1999 NOTARIA 26 DE MENDELLIN VALOR ACTO: $ 521.000
ESPECIFICACION: MODO DE ADQUISICION : 101 COMPRAVENTA - 1/936 AVAS PARTES EN COMUN Y PROINDIVISO
PERSONAS QUE INTERVIENEN EN EL ACTO (X-Titular de derecho real del dominio, I-Titular de dominio incompleto)
DE: "CORPORACION CLUB LOS ALMENDROS" NIT# 8001733159
A: MOSQUERA GALVEZ JORGE LIBARDO X

ANOTACIÓN: Nro: 344 Fecha 25/10/2000 Radicación 2000-7964

SUPERINTENDENCIA DE NOTARIADO Y REGISTRO

OFICINA DE REGISTRO DE INSTRUMENTOS PÚBLICOS DE SINCELEJO
CERTIFICADO DE TRADICIÓN
MATRÍCULA INMOBILIARIA

49

Nro Matrícula: 340-39772

Impreso el 11 de Abril de 2016 a las 03:38:17 pm

"ESTE CERTIFICADO REFLEJA LA SITUACION JURIDICA DEL INMUEBLE HASTA LA FECHA Y HORA DE SU EXPEDICION"

No tiene validez sin la firma del registrador en la última página

DOC: ESCRITURA 2505 DEL: 29/12/1999 NOTARIA 26 DE MENDELLIN VALOR ACTO: $ 521.000
ESPECIFICACION: MODO DE ADQUISICION : 101 COMPRAVENTA - 1/936 AVAS PARTES EN COMUN Y PROINDIVISO
PERSONAS QUE INTERVIENEN EN EL ACTO (X-Titular de derecho real del dominio, I-Titular de dominio incompleto)
DE: "CORPORACION CLUB LOS ALMENDROS" NIT# 8001733159
A: MANRIQUE DELGADO JOSE HERMES X

ANOTACIÓN: Nro: 345 Fecha 25/10/2000 Radicación 2000-7965
DOC: ESCRITURA 2504 DEL: 29/12/1999 NOTARIA 26 DE MENDELLIN VALOR ACTO: $ 521.000
ESPECIFICACION: MODO DE ADQUISICION : 101 COMPRAVENTA - 1/936 AVAS PARTES EN COMUN Y PROINDIVISO
PERSONAS QUE INTERVIENEN EN EL ACTO (X-Titular de derecho real del dominio, I-Titular de dominio incompleto)
DE: "CORPORACION CLUB LOS ALMENDROS" NIT# 8001733159
A: INVERSIONES PULGARIN MANZANO Y CIA S. EN. C. NIT# 8160024596 X

ANOTACIÓN: Nro: 346 Fecha 16/11/2000 Radicación 2000-8337
DOC: ESCRITURA 2224 DEL: 30/11/1999 NOTARIA 26 DE MEDELLIN VALOR ACTO: $ 521.000
ESPECIFICACION: MODO DE ADQUISICION : 101 COMPRAVENTA - 1/936 AVAS PARTES EN COMUN Y PROINDIVISO
PERSONAS QUE INTERVIENEN EN EL ACTO (X-Titular de derecho real del dominio, I-Titular de dominio incompleto)
DE: "CORPORACION CLUB LOS ALMENDROS" NIT# 8001733159
A: PEREZ ZAPATA LEON RENE X
A: TEJADA JIMENEZ LUIS CAMILO X

ANOTACIÓN: Nro: 347 Fecha 16/11/2000 Radicación 2000-8338
DOC: ESCRITURA 2502 DEL: 29/12/1999 NOTARIA 26 DE MEDELLIN VALOR ACTO: $ 521.000
ESPECIFICACION: MODO DE ADQUISICION : 101 COMPRAVENTA - 1/936 AVAS PARTES EN COMUN Y PROINDIVISO
PERSONAS QUE INTERVIENEN EN EL ACTO (X-Titular de derecho real del dominio, I-Titular de dominio incompleto)
DE: "CORPORACION CLUB LOS ALMENDROS" NIT# 8001733159
A: ACEVEDO PINEDA MARTHA INES X

ANOTACIÓN: Nro: 348 Fecha 16/11/2000 Radicación 2000-8339
DOC: ESCRITURA 2478 DEL: 29/12/1999 NOTARIA 26 DE MEDELLIN VALOR ACTO: $ 521.000
ESPECIFICACION: MODO DE ADQUISICION : 101 COMPRAVENTA - 1/936 AVAS PARTES EN COMUN Y PROINDIVISO
PERSONAS QUE INTERVIENEN EN EL ACTO (X-Titular de derecho real del dominio, I-Titular de dominio incompleto)
DE: "CORPORACION CLUB LOS ALMENDROS" NIT# 8001733159
VITOLA PATERNINA PIEDAD X

ANOTACIÓN: Nro: 349 Fecha 16/11/2000 Radicación 2000-8340
DOC: ESCRITURA 2503 DEL: 29/12/1999 NOTARIA 26 DE MEDELLIN VALOR ACTO: $ 521.000
ESPECIFICACION: MODO DE ADQUISICION : 101 COMPRAVENTA - 1/936 AVAS PARTES EN COMUN Y PROINDIVISO
PERSONAS QUE INTERVIENEN EN EL ACTO (X-Titular de derecho real del dominio, I-Titular de dominio incompleto)
DE: "CORPORACION CLUB LOS ALMENDROS" NIT# 8001733159
A: BALLESTEROS DE CALDERON MARIA NELLY X

ANOTACIÓN: Nro: 350 Fecha 16/11/2000 Radicación 2000-8341
DOC: ESCRITURA 2498 DEL: 29/12/1999 NOTARIA 26 DE MEDELLIN VALOR ACTO: $ 521.000
ESPECIFICACION: MODO DE ADQUISICION : 101 COMPRAVENTA - 1/936 AVAS PARTES EN COMUN Y PROINDIVISO
PERSONAS QUE INTERVIENEN EN EL ACTO (X-Titular de derecho real del dominio, I-Titular de dominio incompleto)
DE: "CORPORACION CLUB LOS ALMENDROS" NIT# 8001733159
A: CATA/O VILLA JUAN B X

SUPERINTENDENCIA DE NOTARIADO Y REGISTRO
LA GUARDA DE LA FE PUBLICA

OFICINA DE REGISTRO DE INSTRUMENTOS PÚBLICOS DE SINCELEJO
CERTIFICADO DE TRADICIÓN
MATRÍCULA INMOBILIARIA

Nro Matrícula: 340-39772

Impreso el 11 de Abril de 2016 a las 03:38:17 pm

"ESTE CERTIFICADO REFLEJA LA SITUACION JURIDICA DEL INMUEBLE HASTA LA FECHA Y HORA DE SU EXPEDICION"

No tiene validez sin la firma del registrador en la última página

---

ANOTACIÓN: Nro: 351 **Fecha 20/11/2000** **Radicación 2000-8452**
DOC: ESCRITURA 2494 DEL: 29/12/1999 NOTARIA 26 DE MEDELLIN VALOR ACTO: $ 349.500
ESPECIFICACION: MODO DE ADQUISICION : 101 COMPRAVENTA - 1/936 AVAS PARTES EN COMUN Y PROINDIVISO
PERSONAS QUE INTERVIENEN EN EL ACTO (X-Titular de derecho real del dominio, I-Titular de dominio incompleto)
DE: "CORPORACION CLUB LOS ALMENDROS" NIT# 8001733159
A: JARAMILLO CARDENAS ROCIO DEL SOCORRO X
A: TRUJILLO SUAREZ JAVIER X

ANOTACIÓN: Nro: 352 **Fecha 20/11/2000** **Radicación 2000-8453**
DOC: ESCRITURA 2166 DEL: 24/11/1999 NOTARIA 26 DE MEDELLIN VALOR ACTO: $ 1.042.000
ESPECIFICACION: MODO DE ADQUISICION : 101 COMPRAVENTA - 2/936 AVAS PARTES EN COMUN Y PROINDIVISO
PERSONAS QUE INTERVIENEN EN EL ACTO (X-Titular de derecho real del dominio, I-Titular de dominio incompleto)
DE: "CORPORACION CLUB LOS ALMENDROS" NIT# 8001733159
A: GONZALEZ GONZALEZ GUILLERMO LEON X
A: MONSALVE CORTEZ LIGIA ISABEL X

ANOTACIÓN: Nro: 353 **Fecha 20/11/2000** **Radicación 2000-8455**
DOC: ESCRITURA 2495 DEL: 29/12/1999 NOTARIA 26 DE MEDELLIN VALOR ACTO: $ 1.042.000
ESPECIFICACION: MODO DE ADQUISICION : 101 COMPRAVENTA - 2/936 AVAS PARTES EN COMUN Y PROINDIVISO
PERSONAS QUE INTERVIENEN EN EL ACTO (X-Titular de derecho real del dominio, I-Titular de dominio incompleto)
DE: "CORPORACION CLUB LOS ALMENDROS" NIT# 8001733159
A: GOMEZ GARCIA ALBA RUTH X

ANOTACIÓN: Nro: 354 **Fecha 20/11/2000** **Radicación 2000-8456**
DOC: ESCRITURA 2064 DEL: 10/11/1999 NOTARIA 26 DE MEDELLIN VALOR ACTO: $ 521.000
ESPECIFICACION: MODO DE ADQUISICION : 101 COMPRAVENTA - 1/936 AVAS PARTES EN COMUN Y PROINDIVISO
PERSONAS QUE INTERVIENEN EN EL ACTO (X-Titular de derecho real del dominio, I-Titular de dominio incompleto)
DE: "CORPORACION CLUB LOS ALMENDROS" NIT# 8001733159
A: GARCIA MORENO GUSTAVO ADOLFO X

ANOTACIÓN: Nro: 355 **Fecha 20/11/2000** **Radicación 2000-8457**
DOC: ESCRITURA 2227 DEL: 30/11/1999 NOTARIA 26 DE MEDELLIN VALOR ACTO: $ 521.000
ESPECIFICACION: MODO DE ADQUISICION : 101 COMPRAVENTA - 1/936 AVAS PARTES EN COMUN Y PROINDIVISO
PERSONAS QUE INTERVIENEN EN EL ACTO (X-Titular de derecho real del dominio, I-Titular de dominio incompleto)
DE: "CORPORACION CLUB LOS ALMENDROS" NIT# 8001733159
A: PISCIMOL LIMITADA X

ANOTACIÓN: Nro: 356 **Fecha 21/11/2000** **Radicación 2000-8473**
DOC: ESCRITURA 2065 DEL: 10/11/1999 NOTARIA 26 DE MEDELLIN VALOR ACTO: $ 521
ESPECIFICACION: MODO DE ADQUISICION : 101 COMPRAVENTA - 1/936 AVA PARTE EN COMUN Y PROINDIVISO
PERSONAS QUE INTERVIENEN EN EL ACTO (X-Titular de derecho real del dominio, I-Titular de dominio incompleto)
DE: "CORPORACION CLUB LOS ALMENDROS" NIT# 8001733159
A: CORREA DE LOAIZA BEATRIZ M X
A: LOAIZA ALVAREZ ROGER X

ANOTACIÓN: Nro: 357 **Fecha 21/11/2000** **Radicación 2000-8474**
DOC: ESCRITURA 2493 DEL: 29/12/1999 NOTARIA 26 DE MEDELLIN VALOR ACTO: $ 349,5

SUPERINTENDENCIA DE NOTARIADO Y REGISTRO

OFICINA DE REGISTRO DE INSTRUMENTOS PÚBLICOS DE SINCELEJO
CERTIFICADO DE TRADICIÓN
MATRÍCULA INMOBILIARIA

50

Nro Matrícula: 340-39772

Impreso el 11 de Abril de 2016 a las 03:38:17 pm

"ESTE CERTIFICADO REFLEJA LA SITUACION JURIDICA DEL INMUEBLE HASTA LA FECHA Y HORA DE SU EXPEDICION"

No tiene validez sin la firma del registrador en la última página

ESPECIFICACION: MODO DE ADQUISICION : 101 COMPRAVENTA - 1/936 AVA PARTE EN COMUN Y PROINDIVISO
PERSONAS QUE INTERVIENEN EN EL ACTO (X-Titular de derecho real del dominio, I-Titular de dominio incompleto)
DE: "CORPORACION CLUB LOS ALMENDROS" NIT# 8001733159
A: CARDONA MUÑOZ JORGE MARIO X

ANOTACIÓN: Nro: 358 Fecha 21/11/2000 Radicación 2000-8475
DOC: ESCRITURA 2499 DEL: 29/12/1999 NOTARIA 26 DE MEDELLIN VALOR ACTO: $ 521
ESPECIFICACION: MODO DE ADQUISICION : 101 COMPRAVENTA - 1/936 AVA PARTE EN COMUN Y PROINDIVISO
PERSONAS QUE INTERVIENEN EN EL ACTO (X-Titular de derecho real del dominio, I-Titular de dominio incompleto)
DE: "CORPORACION CLUB LOS ALMENDROS" NIT# 8001733159
A: GIL ARANGO JAIRO X
A: HERNANDEZ ELEONORA X

ANOTACIÓN: Nro: 359 Fecha 17/11/2000 Radicación 2000-8375
DOC: ESCRITURA 5024 DEL: 9/10/2000 NOTARIA 1A DE MEDELLIN VALOR ACTO: $ 0
ESPECIFICACION: LIMITACIÓN AL DOMINIO : 902 REFORMA REGLAMENTO - EN CUANTO AL ESTABLECIMIENTO DE TIEMPO COMPARTIDO TURISTICO
PERSONAS QUE INTERVIENEN EN EL ACTO (X-Titular de derecho real del dominio, I-Titular de dominio incompleto)
A: ESTABLECMIENTO DE TIEMPO COMPARTIDO TURISTICO CLUB LOS ALMENDROS-COVE/AS P.H. X

ANOTACIÓN: Nro: 360 Fecha 31/1/2001 Radicación 2001-557
DOC: ESCRITURA 1978 DEL: 17/11/2000 NOTARIA 26 DE MEDELLIN VALOR ACTO: $ 521.000
ESPECIFICACION: MODO DE ADQUISICION : 101 COMPRAVENTA - SOBRE 1/936 AVA PARTE EN COMUN Y PROINDIVISO
PERSONAS QUE INTERVIENEN EN EL ACTO (X-Titular de derecho real del dominio, I-Titular de dominio incompleto)
DE: CORPORACION CLUB LOS ALMENDROS
A: GOMEZ RAMIREZ JOSE DIEGO CC# 4578929 X

ANOTACIÓN: Nro: 361 Fecha 31/1/2001 Radicación 2001-559
DOC: ESCRITURA 1492 DEL: 31/8/2000 NOTARIA 26 DE MEDELLIN VALOR ACTO: $ 521.000
ESPECIFICACION: MODO DE ADQUISICION : 101 COMPRAVENTA - SOBRE 1/936 AVA PARTE EN COMUN Y PROINDIVISO
PERSONAS QUE INTERVIENEN EN EL ACTO (X-Titular de derecho real del dominio, I-Titular de dominio incompleto)
DE: CORPORACION CLUB LOS ALMENDROS
A: PEREZ MEJIA CLARA INES CC# 32504636 X

ANOTACIÓN: Nro: 362 Fecha 31/1/2001 Radicación 2001-560
DOC: ESCRITURA 1387 DEL: 15/8/2000 NOTARIA 26 DE MEDELLIN VALOR ACTO: $ 521.000
ESPECIFICACION: MODO DE ADQUISICION : 101 COMPRAVENTA - SOBRE 1/936 AVA PARTE EN COMUN Y PROINDIVISO
PERSONAS QUE INTERVIENEN EN EL ACTO (X-Titular de derecho real del dominio, I-Titular de dominio incompleto)
DE: CORPORACION CLUB LOS ALMENDROS
A: CAJA AGRARIA EN LIQUIDACION NIT# 899999047 X

ANOTACIÓN: Nro: 363 Fecha 31/1/2001 Radicación 2001-561
DOC: ESCRITURA 1674 DEL: 27/9/2000 NOTARIA 26 DE MEDELLIN VALOR ACTO: $ 521.000
ESPECIFICACION: MODO DE ADQUISICION : 101 COMPRAVENTA - SOBRE 1/936 AVA PARTE EN COMUN Y PROINDIVISO
PERSONAS QUE INTERVIENEN EN EL ACTO (X-Titular de derecho real del dominio, I-Titular de dominio incompleto)
DE: CORPORACION CLUB LOS ALMENDROS
GOMEZ DE VIVERO LUIS FERNANDO CC# 9314361 X
A: GOMEZ DE VIVERO CARLOS ALBERTO CC# 73105782 X

SUPERINTENDENCIA DE NOTARIADO Y REGISTRO
COPIA DE LA FE PUBLICA

OFICINA DE REGISTRO DE INSTRUMENTOS PÚBLICOS DE SINCELEJO
CERTIFICADO DE TRADICIÓN MATRÍCULA INMOBILIARIA

Nro Matrícula: 340-39772

Impreso el 11 de Abril de 2016 a las 03:38:17 pm

"ESTE CERTIFICADO REFLEJA LA SITUACION JURIDICA DEL INMUEBLE HASTA LA FECHA Y HORA DE SU EXPEDICION"

No tiene validez sin la firma del registrador en la última página

---

ANOTACIÓN: Nro: 364 Fecha 31/1/2001 Radicación 2001-562
DOC: ESCRITURA 1767 DEL: 12/10/2000 NOTARIA 26 DE MEDELLIN VALOR ACTO: $ 521.000
ESPECIFICACION: MODO DE ADQUISICION : 101 COMPRAVENTA - SOBRE 1/936 AVA PARTE EN COMUN Y PROINDIVISO
PERSONAS QUE INTERVIENEN EN EL ACTO (X-Titular de derecho real del dominio, I-Titular de dominio incompleto)
DE: CORPORACION CLUB LOS ALMENDROS
A: GOMEZ QUINTERO GONZALO CC# 10235066 X
A: MORALES GLORIA ELSY CC# 24312452 X

ANOTACIÓN: Nro: 365 Fecha 31/1/2001 Radicación 2001-563
DOC: ESCRITURA 1768 DEL: 12/10/2000 NOTARIA 26 DE MEDELLIN VALOR ACTO: $ 521.000
ESPECIFICACION: MODO DE ADQUISICION : 101 COMPRAVENTA - SOBRE 1/936 AVA PARTE EN COMUN Y PROINDIVISO
PERSONAS QUE INTERVIENEN EN EL ACTO (X-Titular de derecho real del dominio, I-Titular de dominio incompleto)
DE: CORPORACION CLUB LOS ALMENDROS
A: ESTRADA GONZALEZ ENRIQUE CC# 10235925 X
A: LOPEZ DE SCHWEINEBERG RUBY CC# 24261412 X

ANOTACIÓN: Nro: 366 Fecha 31/1/2001 Radicación 2001-564
DOC: ESCRITURA 675 DEL: 28/4/2000 NOTARIA 26 DE MEDELLIN VALOR ACTO: $ 521.000
ESPECIFICACION: MODO DE ADQUISICION : 101 COMPRAVENTA - SOBRE 1/936 AVA PARTE EN COMUN Y PROINDIVISO
PERSONAS QUE INTERVIENEN EN EL ACTO (X-Titular de derecho real del dominio, I-Titular de dominio incompleto)
DE: CORPORACION CLUB LOS ALMENDROS
A: OSORIO MANRIQUE ALBERTO CC# 3515628 X
A: OSORIO PELAEZ ANGELICA MARIA CC# 43757644 X
A: OSORIO PELAEZ ANA MERCEDES CC# 43626978 X
A: OSORIO PELAEZ MANUEL GONZALO CC# 3414044 X
A: PELAEZ MEJIA AMELIA CC# 32399475 X

ANOTACIÓN: Nro: 367 Fecha 31/1/2001 Radicación 2001-566
DOC: ESCRITURA 1551 DEL: 7/9/2000 NOTARIA 26 DE MEDELLIN VALOR ACTO: $ 521.000
ESPECIFICACION: MODO DE ADQUISICION : 101 COMPRAVENTA - SOBRE 1/936 AVA PARTE EN COMUN Y PROINDIVISO
PERSONAS QUE INTERVIENEN EN EL ACTO (X-Titular de derecho real del dominio, I-Titular de dominio incompleto)
DE: CORPORACION CLUB LOS ALMENDROS
A: AMAYA BAYONA HILVA MARIA CC# 21926743 X

ANOTACIÓN: Nro: 368 Fecha 31/1/2001 Radicación 2001-567
DOC: ESCRITURA 1550 DEL: 7/9/2000 NOTARIA 26 DE MEDELLIN VALOR ACTO: $ 521.000
ESPECIFICACION: MODO DE ADQUISICION : 101 COMPRAVENTA - SOBRE 1/936 AVA PARTE EN COMUN Y PROINDIVISO
PERSONAS QUE INTERVIENEN EN EL ACTO (X-Titular de derecho real del dominio, I-Titular de dominio incompleto)
DE: CORPORACION CLUB LOS ALMENDROS
A: JARAMILO PEREZ CATALINO CC# 43870126 X

ANOTACIÓN: Nro: 369 Fecha 31/1/2001 Radicación 2001-582
DOC: ESCRITURA 1124 DEL: 30/6/2000 NOTARIA 26 DE MEDELLIN VALOR ACTO: $ 521.000
ESPECIFICACION: MODO DE ADQUISICION : 101 COMPRAVENTA - SOBRE 1/936 AVA PARTE EN COMUN Y PROINDIVISO
PERSONAS QUE INTERVIENEN EN EL ACTO (X-Titular de derecho real del dominio, I-Titular de dominio incompleto)
DE: CORPORACION CLUB LOS ALMENDROS
A: PEREIRA DE ROBLEDO ELISA DEL SOCORRO CC# 29292185 X

SUPERINTENDENCIA DE NOTARIADO Y REGISTRO
LA GUARDA DE LA FE PUBLICA

OFICINA DE REGISTRO DE INSTRUMENTOS PÚBLICOS DE SINCELEJO
CERTIFICADO DE TRADICIÓN MATRÍCULA INMOBILIARIA

51

Nro Matrícula: 340-39772

Impreso el 11 de Abril de 2016 a las 03:38:17 pm

"ESTE CERTIFICADO REFLEJA LA SITUACION JURIDICA DEL INMUEBLE HASTA LA FECHA Y HORA DE SU EXPEDICION"

No tiene validez sin la firma del registrador en la última página

---

ANOTACIÓN: Nro: 370 Fecha 31/1/2001 Radicación 2001-583
DOC: ESCRITURA 1123 DEL: 30/6/2000 NOTARIA 26 DE MEDELLIN VALOR ACTO: $ 521.000
ESPECIFICACION: MODO DE ADQUISICION : 101 COMPRAVENTA - SOBRE 1/936 AVA PARTE EN COMUN Y PROINDIVISO
PERSONAS QUE INTERVIENEN EN EL ACTO (X-Titular de derecho real del dominio, I-Titular de dominio incompleto)
DE: CORPORACION CLUB LOS ALMENDROS
A: CIFUENTES MEDINA ALEJANDRA MARIA CC# 42686362 X

ANOTACIÓN: Nro: 371 Fecha 1/2/2001 Radicación 2001-584
DOC: ESCRITURA 676 DEL: 28/4/2000 NOTARIA 26 DE MEDELLIN VALOR ACTO: $ 521.000
ESPECIFICACION: MODO DE ADQUISICION : 101 COMPRAVENTA - SOBRE 1/936 AVA PARTE EN COMUN Y PROINDIVISO
PERSONAS QUE INTERVIENEN EN EL ACTO (X-Titular de derecho real del dominio, I-Titular de dominio incompleto)
DE: CORPORACION CLUB LOS ALMENDROS
A: SUAREZ CASTRILLON ALBERTO CC# 8250412 X

ANOTACIÓN: Nro: 372 Fecha 1/2/2001 Radicación 2001-587
DOC: ESCRITURA 249 DEL: 29/2/2000 NOTARIA 26 DE MEDELLIN VALOR ACTO: $ 521.000
ESPECIFICACION: MODO DE ADQUISICION : 101 COMPRAVENTA - SOBRE 1/936 AVA PARTE EN COMUN Y PROINDIVISO
PERSONAS QUE INTERVIENEN EN EL ACTO (X-Titular de derecho real del dominio, I-Titular de dominio incompleto)
DE: CORPORACION CLUB LOS ALMENDROS
A: TAMAYO LOPERA ANGELA MARIA CC# 32443688 X

ANOTACIÓN: Nro: 373 Fecha 1/2/2001 Radicación 2001-613
DOC: ESCRITURA 2042 DEL: 27/11/2000 NOTARIA 26 DE MEDELLIN VALOR ACTO: $ 521.000
ESPECIFICACION: MODO DE ADQUISICION : 101 COMPRAVENTA - SOBRE 1/936 AVA PARTE EN COMUN Y PROINDIVISO
PERSONAS QUE INTERVIENEN EN EL ACTO (X-Titular de derecho real del dominio, I-Titular de dominio incompleto)
DE: CORPORACION CLUB LOS ALMENDROS
A: SALAZAR ARROYAVE JORGE IVAN CC# 8256914 X

ANOTACIÓN: Nro: 374 Fecha 2/2/2001 Radicación 2001-658
DOC: ESCRITURA 1106 DEL: 30/6/2000 NOTARIA 26 DE MEDELLIN VALOR ACTO: $ 521.000
ESPECIFICACION: MODO DE ADQUISICION : 101 COMPRAVENTA - SOBRE 1/936 AVA PARTE EN COMUN Y PROINDIVISO
PERSONAS QUE INTERVIENEN EN EL ACTO (X-Titular de derecho real del dominio, I-Titular de dominio incompleto)
DE: MEDINA MUÑOZ MIRIAM AMPARO CC# 32490197
SANIN ARROYAVE JOSE LUCIANO CC# 8260430 X

ANOTACIÓN: Nro: 375 Fecha 2/2/2001 Radicación 2001-659
DOC: ESCRITURA 1107 DEL: 30/6/2000 NOTARIA 26 DE MEDELLIN VALOR ACTO: $ 521.000
ESPECIFICACION: MODO DE ADQUISICION : 101 COMPRAVENTA - SOBRE 1/936 AVA PARTE EN COMUN Y PROINDIVISO
PERSONAS QUE INTERVIENEN EN EL ACTO (X-Titular de derecho real del dominio, I-Titular de dominio incompleto)
DE: CORPORACION CLUB LOS ALMENDROS
A: PUERTA VDA.DE CAMPO OFELIA CC# 24521003 X

ANOTACIÓN: Nro: 376 Fecha 2/2/2001 Radicación 2001-660
DOC: ESCRITURA 1593 DEL: 13/9/2000 NOTARIA 26 DE MEDELLIN VALOR ACTO: $ 521.000
ESPECIFICACION: MODO DE ADQUISICION : 101 COMPRAVENTA - SOBRE 1/936 AVA PARTE EN COMUN Y PROINDIVISO
PERSONAS QUE INTERVIENEN EN EL ACTO (X-Titular de derecho real del dominio, I-Titular de dominio incompleto)
DE: CORPORACION CLUB LOS ALMENDROS

DE NOTARIADO
LA GUARDA DE LA FE PUBLICA

OFICINA DE REGISTRO DE INSTRUMENTOS PÚBLICOS DE SINCELEJO
CERTIFICADO DE TRADICIÓN
MATRÍCULA INMOBILIARIA

Nro Matrícula: 340-39772

Impreso el 11 de Abril de 2016 a las 03:38:17 pm

"ESTE CERTIFICADO REFLEJA LA SITUACION JURIDICA DEL INMUEBLE HASTA LA FECHA Y HORA DE SU EXPEDICION"

No tiene validez sin la firma del registrador en la última página

A: ALVAREZ BEDOYA WALTER CC# 6886910 X
A: BEDOYA BENITEZ ALEJANDRO CC# 6858700 X

ANOTACIÓN: Nro: 377 Fecha 2/2/2001 Radicación 2001-661
DOC: ESCRITURA 6626 DEL: 29/12/2000 NOTARIA 26 DE MEDELLIN VALOR ACTO: $ 521.000
ESPECIFICACION: MODO DE ADQUISICION : 101 COMPRAVENTA - SOBRE 1/936 AVA PARTE EN COMUN Y PROINDIVISO
PERSONAS QUE INTERVIENEN EN EL ACTO (X-Titular de derecho real del dominio, I-Titular de dominio incompleto)
DE: CARDONA ARIAS JAIME ALBERTO CC# 10059994
A: ESTABLECIMIENTO DE TIEMPO COMPARTIDO TURISTICO CLUB LOSALMENDROS-COVE\AS P.H. X

ANOTACIÓN: Nro: 378 Fecha 2/2/2001 Radicación 2001-662
DOC: ESCRITURA 246 DEL: 29/2/2000 NOTARIA 26 DE MEDELLIN VALOR ACTO: $ 521.000
ESPECIFICACION: MODO DE ADQUISICION : 101 COMPRAVENTA - SOBRE 1/936 AVA PARTE EN COMUN PROINDIVISO
PERSONAS QUE INTERVIENEN EN EL ACTO (X-Titular de derecho real del dominio, I-Titular de dominio incompleto)
DE: CORPORACION CLUB LOS ALMENDROS
A: ARROYAVE RESTREPO GLORIA ALICIA CC# 42865952 X

ANOTACIÓN: Nro: 379 Fecha 2/2/2001 Radicación 2001-663
DOC: ESCRITURA 1591 DEL: 13/9/2000 NOTARIA 26 DE MEDELLIN VALOR ACTO: $ 521.000
ESPECIFICACION: MODO DE ADQUISICION : 101 COMPRAVENTA - SOBRE 1/936 AVA PARTE EN COMUN PROINDIVISO
PERSONAS QUE INTERVIENEN EN EL ACTO (X-Titular de derecho real del dominio, I-Titular de dominio incompleto)
DE: CORPORACION CLUB LOS ALMENDROS
A: QUINTERO GOMEZ RODOLFO CC# 3329320 X

ANOTACIÓN: Nro: 380 Fecha 2/2/2001 Radicación 2001-664
DOC: ESCRITURA 5023 DEL: 9/10/2000 NOTARIA 26 DE MEDELLIN VALOR ACTO: $ 706.237
ESPECIFICACION: MODO DE ADQUISICION : 101 COMPRAVENTA - SOBRE 1/936 AVA PARTE EN COMUN PROINDIVISO
PERSONAS QUE INTERVIENEN EN EL ACTO (X-Titular de derecho real del dominio, I-Titular de dominio incompleto)
DE: DIAZ BENAVIDES FANNY CC# 37835431
DE: RAMIREZ ARDILA JORGE ELIECER CC# 13813291
A: ESTABLECIMIENTO DE TIEMPO COMPARTIDO TURISTICO CLUB LOS ALMENDROS -COVE\AS P.H. X

ANOTACIÓN: Nro: 381 Fecha 2/2/2001 Radicación 2001-665
DOC: ESCRITURA 6627 DEL: 29/12/2000 NOTARIA 26 DE MEDELLIN VALOR ACTO: $ 700.000
ESPECIFICACION: MODO DE ADQUISICION : 103 DONACION - SOBRE 1/936 AVA PARTE EN COMUN PROINDIVISO
PERSONAS QUE INTERVIENEN EN EL ACTO (X-Titular de derecho real del dominio, I-Titular de dominio incompleto)
DE: ARANGO GARCES JULIO CESAR CC# 10082527
DE: NADER VEGA MARIA PATRICIA CC# 42052688
A: ESTABLECIMIENTO DE TIEMPO COMPARTIDO TURISTICO CLUB LOS ALMENDROS-COVE\AS P.H. NIT# 811015054 X

ANOTACIÓN: Nro: 382 Fecha 5/2/2001 Radicación 2001-725
DOC: ESCRITURA 2489 DEL: 29/2/2000 NOTARIA 26 DE MEDELLIN VALOR ACTO: $ 521.000
ESPECIFICACION: MODO DE ADQUISICION : 101 COMPRAVENTA - SOBRE 1/936 AVA PARTE EN COMUN PROINDIVISO
PERSONAS QUE INTERVIENEN EN EL ACTO (X-Titular de derecho real del dominio, I-Titular de dominio incompleto)
DE: CORPORACION CLUB LOS ALMENDROS
A: ALTAMIRANDA NUR DEL CARMEN CC# 25956935 X
A: DORIA AQUILINO LAUREANO CC# 6587466 X

SUPERINTENDENCIA DE NOTARIADO Y REGISTRO

OFICINA DE REGISTRO DE INSTRUMENTOS PÚBLICOS DE SINCELEJO
CERTIFICADO DE TRADICIÓN MATRÍCULA INMOBILIARIA

52

Nro Matrícula: 340-39772

Impreso el 11 de Abril de 2016 a las 03:38:17 pm

"ESTE CERTIFICADO REFLEJA LA SITUACION JURIDICA DEL INMUEBLE HASTA LA FECHA Y HORA DE SU EXPEDICION"

No tiene validez sin la firma del registrador en la última página

ANOTACIÓN: Nro: 383 Fecha 5/2/2001 Radicación 2001-726
C: ESCRITURA 2410 DEL: 22/12/2000 NOTARIA 26 DE MEDELLIN VALOR ACTO: $ 521.000
ESPECIFICACION: MODO DE ADQUISICION : 101 COMPRAVENTA - SOBRE 1/936 AVA PARTE EN COMUN PROINDIVISO
PERSONAS QUE INTERVIENEN EN EL ACTO (X-Titular de derecho real del dominio, I-Titular de dominio incompleto)
DE: CORPORACION CLUB LOS ALMENDROS
A: BOLIVAR ORTIZ OMAR CC# 70547785 X

ANOTACIÓN: Nro: 384 Fecha 5/2/2001 Radicación 2001-727
DOC: ESCRITURA 255 DEL: 29/2/2000 NOTARIA 26 DE MEDELLIN VALOR ACTO: $ 521.000
ESPECIFICACION: MODO DE ADQUISICION : 101 COMPRAVENTA - SOBRE 1/936 AVA PARTE EN COMUN PROINDIVISO
PERSONAS QUE INTERVIENEN EN EL ACTO (X-Titular de derecho real del dominio, I-Titular de dominio incompleto)
DE: CORPORACION CLUB LOS ALMENDROS
A: HERNANDEZ CALLE MONICA MARIA CC# 42774180 X

ANOTACIÓN: Nro: 385 Fecha 5/2/2001 Radicación 2001-739
DOC: ESCRITURA 1592 DEL: 13/9/2000 NOTARIA 26 DE MEDELLIN VALOR ACTO: $ 521.000
ESPECIFICACION: MODO DE ADQUISICION : 101 COMPRAVENTA - SOBRE 1/936 AVA PARTE EN COMUN PROINDIVISO
PERSONAS QUE INTERVIENEN EN EL ACTO (X-Titular de derecho real del dominio, I-Titular de dominio incompleto)
DE: CORPORACION CLUB LOS ALMENDROS
A: GOMEZ ROJAS DIEGO AUGUSTO CC# 15505699 X

ANOTACIÓN: Nro: 386 Fecha 5/2/2001 Radicación 2001-740
DOC: ESCRITURA 2435 DEL: 28/12/2000 NOTARIA 26 DE MEDELLIN VALOR ACTO: $ 521.000
ESPECIFICACION: MODO DE ADQUISICION : 101 COMPRAVENTA - SOBRE 1/936 AVA PARTE EN COMUN PROINDIVISO
PERSONAS QUE INTERVIENEN EN EL ACTO (X-Titular de derecho real del dominio, I-Titular de dominio incompleto)
DE: CORPORACION CLUB LOS ALMENDROS
A: OSORIO BEDOYA ANA LUCIA CC# 43433422 X

ANOTACIÓN: Nro: 387 Fecha 6/2/2001 Radicación 2001-748
DOC: ESCRITURA 597 DEL: 17/4/2000 NOTARIA 26 DE MEDELLIN VALOR ACTO: $ 521.000
ESPECIFICACION: MODO DE ADQUISICION : 101 COMPRAVENTA - SOBRE 1/936 AVAS PARTES EN COMUN Y PROINDIVISO
PERSONAS QUE INTERVIENEN EN EL ACTO (X-Titular de derecho real del dominio, I-Titular de dominio incompleto)
DE: CORPORACION CLUB LOS ALMENDROS
A: SUAREZ VICTORIA NANCY CC# 31247760 X

ANOTACIÓN: Nro: 388 Fecha 6/2/2001 Radicación 2001-749
DOC: ESCRITURA 256 DEL: 29/2/2000 NOTARIA 26 DE MEDELLIN VALOR ACTO: $ 521.000
ESPECIFICACION: MODO DE ADQUISICION : 101 COMPRAVENTA - SOBRE 1/936 AVAS PARTES EN COMUN Y PROINDIVISO
PERSONAS QUE INTERVIENEN EN EL ACTO (X-Titular de derecho real del dominio, I-Titular de dominio incompleto)
DE: CORPORACION CLUB LOS ALMENDROS
A: GIRALDO HENAO OCTAVIO CC# 4312511 X

ANOTACIÓN: Nro: 389 Fecha 6/2/2001 Radicación 2001-750
DOC: ESCRITURA 672 DEL: 28/4/2000 NOTARIA 26 DE MEDELLIN VALOR ACTO: $ 521.000
ESPECIFICACION: MODO DE ADQUISICION : 101 COMPRAVENTA - SOBRE 1/936 AVAS PARTES EN COMUN Y PROINDIVISO
PERSONAS QUE INTERVIENEN EN EL ACTO (X-Titular de derecho real del dominio, I-Titular de dominio incompleto)
DE: CORPORACION CLUB LOS ALMENDROS
A: BENAVIDES VASQUEZ MIREYA CC# 32634933 X

SUPERINTENDENCIA DE NOTARIADO Y REGISTRO LA GUARDA DE LA FE PUBLICA

OFICINA DE REGISTRO DE INSTRUMENTOS PÚBLICOS DE SINCELEJO
CERTIFICADO DE TRADICIÓN MATRÍCULA INMOBILIARIA

Nro Matrícula: 340-39772

Impreso el 11 de Abril de 2016 a las 03:38:17 pm

"ESTE CERTIFICADO REFLEJA LA SITUACION JURIDICA DEL INMUEBLE HASTA LA FECHA Y HORA DE SU EXPEDICION"

No tiene validez sin la firma del registrador en la última página

---

ANOTACIÓN: Nro: 390 Fecha 6/2/2001 Radicación 2001-751
DOC: ESCRITURA 673 DEL: 28/4/2000 NOTARIA 26 DE MEDELLIN VALOR ACTO: $ 521.000
ESPECIFICACION: MODO DE ADQUISICION : 101 COMPRAVENTA - SOBRE 1/936 AVAS PARTES EN COMUN Y PROINDIVISO
PERSONAS QUE INTERVIENEN EN EL ACTO (X-Titular de derecho real del dominio, I-Titular de dominio incompleto)
DE: CORPORACION CLUB LOS ALMENDROS
A: NAVARRO DE FERNANDEZ VIRGINIA LUCIA CC# 43015618 X

ANOTACIÓN: Nro: 391 Fecha 6/2/2001 Radicación 2001-752
DOC: ESCRITURA 766 DEL: 15/5/2000 NOTARIA 26 DE MEDELLIN VALOR ACTO: $ 349.500
ESPECIFICACION: MODO DE ADQUISICION : 101 COMPRAVENTA - SOBRE 1/936 AVAS PARTES EN COMUN Y PROINDIVISO
PERSONAS QUE INTERVIENEN EN EL ACTO (X-Titular de derecho real del dominio, I-Titular de dominio incompleto)
DE: CORPORACION CLUB LOS ALMENDROS
A: CASTRO LEAL JESUS ANTONIO CC# 3181002 X
A: VILLAGAS CLAUDIA MARIA CC# 43057589 X

ANOTACIÓN: Nro: 392 Fecha 6/2/2001 Radicación 2001-790
DOC: ESCRITURA 1987 DEL: 21/11/2000 NOTARIA 26 DE MEDELLIN VALOR ACTO: $ 521.000
ESPECIFICACION: MODO DE ADQUISICION : 101 COMPRAVENTA - SOBRE 1/936 AVAS PARTES EN COMUN Y PROINDIVISO
PERSONAS QUE INTERVIENEN EN EL ACTO (X-Titular de derecho real del dominio, I-Titular de dominio incompleto)
DE: CORPORACION CLUB LOS ALMENDROS
A: TORRES CASTELLANOS LUIS ALBERTO CC# 17025359 X

ANOTACIÓN: Nro: 393 Fecha 6/2/2001 Radicación 2001-791
DOC: ESCRITURA 1989 DEL: 21/11/2000 NOTARIA 26 DE MEDELLIN VALOR ACTO: $ 521.000
ESPECIFICACION: MODO DE ADQUISICION : 101 COMPRAVENTA - SOBRE 1/936 AVAS PARTES EN COMUN Y PROINDIVISO
PERSONAS QUE INTERVIENEN EN EL ACTO (X-Titular de derecho real del dominio, I-Titular de dominio incompleto)
DE: CORPORACION CLUB LOS ALMENDROS
A: ALZATE GAVIRIA JAIME CC# 8279305 X

ANOTACIÓN: Nro: 394 Fecha 6/2/2001 Radicación 2001-792
DOC: ESCRITURA 881 DEL: 31/5/2000 NOTARIA 26 DE MEDELLIN VALOR ACTO: $ 521.000
ESPECIFICACION: MODO DE ADQUISICION : 101 COMPRAVENTA - SOBRE 1/936 AVAS PARTES EN COMUN Y PROINDIVISO
PERSONAS QUE INTERVIENEN EN EL ACTO (X-Titular de derecho real del dominio, I-Titular de dominio incompleto)
DE: CORPORACION CLUB LOS ALMENDROS
A: MEJIA MONTOYA MARIA CECILIA CC# 32519752 X

ANOTACIÓN: Nro: 395 Fecha 6/2/2001 Radicación 2001-797
DOC: ESCRITURA 518 DEL: 31/3/2000 NOTARIA 26 DE MEDELLIN VALOR ACTO: $ 521.000
ESPECIFICACION: MODO DE ADQUISICION : 101 COMPRAVENTA - SOBRE 1/936 AVAS PARTES EN COMUN Y PROINDIVISO
PERSONAS QUE INTERVIENEN EN EL ACTO (X-Titular de derecho real del dominio, I-Titular de dominio incompleto)
DE: CORPORACION CLUB LOS ALMENDROS
A: URREA TRUJILLO JOSE DARIO CC# 71588941 X

ANOTACIÓN: Nro: 396 Fecha 6/2/2001 Radicación 2001-798
DOC: ESCRITURA 1016 DEL: 21/6/2000 NOTARIA 26 DE MEDELLIN VALOR ACTO: $ 521.000
ESPECIFICACION: MODO DE ADQUISICION : 101 COMPRAVENTA - SOBRE 1/936 AVAS PARTES EN COMUN Y PROINDIVISO
PERSONAS QUE INTERVIENEN EN EL ACTO (X-Titular de derecho real del dominio, I-Titular de dominio incompleto)

SUPERINTENDENCIA DE NOTARIADO Y REGISTRO
LA GUARDA DE LA FE PUBLICA

OFICINA DE REGISTRO DE INSTRUMENTOS PÚBLICOS DE SINCELEJO
CERTIFICADO DE TRADICIÓN
MATRÍCULA INMOBILIARIA

53

Nro Matrícula: 340-39772

Impreso el 11 de Abril de 2016 a las 03:38:17 pm

"ESTE CERTIFICADO REFLEJA LA SITUACION JURIDICA DEL INMUEBLE HASTA LA FECHA Y HORA DE SU EXPEDICION"

No tiene validez sin la firma del registrador en la última página

DE: CORPORACION CLUB LOS ALMENDROS
MONSALVE MONSALVE JORGE NICOLAS CC# 71615032 X

ANOTACIÓN: Nro: 397 Fecha 6/2/2001 Radicación 2001-799
DOC: ESCRITURA 589 DEL: 14/4/2000 NOTARIA 26 DE MEDELLIN VALOR ACTO: $ 521.000
ESPECIFICACION: MODO DE ADQUISICION : 101 COMPRAVENTA - SOBRE 1/936 AVAS PARTES EN COMUN Y PROINDIVISO
PERSONAS QUE INTERVIENEN EN EL ACTO (X-Titular de derecho real del dominio, I-Titular de dominio incompleto)
DE: CORPORACION CLUB LOS ALMENDROS
A: LOPEZ DE PAREDES GLORIA CC# 41397290 X
A: PAREDES URUE/A JOSE MANUEL CC# 14446200 X

ANOTACIÓN: Nro: 398 Fecha 6/2/2001 Radicación 2001-800
DOC: ESCRITURA 588 DEL: 14/4/2000 NOTARIA 26 DE MEDELLIN VALOR ACTO: $ 521.000
ESPECIFICACION: MODO DE ADQUISICION : 101 COMPRAVENTA - SOBRE 1/936 AVAS PARTES EN COMUN Y PROINDIVISO
PERSONAS QUE INTERVIENEN EN EL ACTO (X-Titular de derecho real del dominio, I-Titular de dominio incompleto)
DE: CORPORACION CLUB LOS ALMENDROS
A: FRANCO GIRALDO ANTONIO JOSE CC# 70053086 X

ANOTACIÓN: Nro: 399 Fecha 6/2/2001 Radicación 2001-801
DOC: ESCRITURA 592 DEL: 14/4/2000 NOTARIA 26 DE MEDELLIN VALOR ACTO: $ 521.000
ESPECIFICACION: MODO DE ADQUISICION : 101 COMPRAVENTA - SOBRE 1/936 AVAS PARTES EN COMUN Y PROINDIVISO
PERSONAS QUE INTERVIENEN EN EL ACTO (X-Titular de derecho real del dominio, I-Titular de dominio incompleto)
DE: CORPORACION CLUB LOS ALMENDROS
A: RUIZ GUARIN MARIA ISABEL CC# 32395640 X

ANOTACIÓN: Nro: 400 Fecha 6/2/2001 Radicación 2001-802
DOC: ESCRITURA 667 DEL: 28/4/2000 NOTARIA 26 DE MEDELLIN VALOR ACTO: $ 521.000
ESPECIFICACION: MODO DE ADQUISICION : 101 COMPRAVENTA - SOBRE 1/936 AVAS PARTES EN COMUN Y PROINDIVISO
PERSONAS QUE INTERVIENEN EN EL ACTO (X-Titular de derecho real del dominio, I-Titular de dominio incompleto)
DE: CORPORACION CLUB LOS ALMENDROS
A: AGUDELO DE LEZCANO CARMEN AMALIA CC# 21362160 X
A: RAYO LEZCANO BLANCA STELLA CC# 32506627 X

ANOTACIÓN: Nro: 401 Fecha 6/2/2001 Radicación 2001-803
DOC: ESCRITURA 665 DEL: 28/4/2000 NOTARIA 26 DE MEDELLIN VALOR ACTO: $ 521.000
ESPECIFICACION: MODO DE ADQUISICION : 101 COMPRAVENTA - SOBRE 1/936 AVAS PARTES EN COMUN Y PROINDIVISO
PERSONAS QUE INTERVIENEN EN EL ACTO (X-Titular de derecho real del dominio, I-Titular de dominio incompleto)
DE: CORPORACION CLUB LOS ALMENDROS
A: VIAJES OGANESOFF CALI LTDA. X

ANOTACIÓN: Nro: 402 Fecha 7/2/2001 Radicación 2001-861
DOC: ESCRITURA 521 DEL: 31/3/2000 NOTARIA 26 DE MEDELLIN VALOR ACTO: $ 521.000
ESPECIFICACION: MODO DE ADQUISICION : 101 COMPRAVENTA - SOBRE 1/936 AVA PARTE EN COMUN Y PROINDIVISO
PERSONAS QUE INTERVIENEN EN EL ACTO (X-Titular de derecho real del dominio, I-Titular de dominio incompleto)
DE: CORPORACION CLUB LOS ALMENDROS
CUADROS RESTREPO OLGA CC# 32409840 X
RUEDA LONDOÑO OVIDIO CC# 8343865 X

SUPERINTENDENCIA DE NOTARIADO Y REGISTRO

OFICINA DE REGISTRO DE INSTRUMENTOS PÚBLICOS DE SINCELEJO
CERTIFICADO DE TRADICIÓN MATRÍCULA INMOBILIARIA

Nro Matrícula: 340-39772

Impreso el 11 de Abril de 2016 a las 03:38:17 pm

"ESTE CERTIFICADO REFLEJA LA SITUACION JURIDICA DEL INMUEBLE HASTA LA FECHA Y HORA DE SU EXPEDICION"

No tiene validez sin la firma del registrador en la última página

ANOTACIÓN: Nro: 403 Fecha 7/2/2001 Radicación 2001-862
DOC: ESCRITURA 445 DEL: 31/3/2000 NOTARIA 26 DE MEDELLIN VALOR ACTO: $ 521.000
ESPECIFICACION: MODO DE ADQUISICION : 101 COMPRAVENTA - SOBRE 1/936 AVA PARTE EN COMUN Y PROINDIVISO
PERSONAS QUE INTERVIENEN EN EL ACTO (X-Titular de derecho real del dominio, I-Titular de dominio incompleto)
DE: CORPORACION CLUB LOS ALMENDROS
A: OCHOA LOPEZ LUIS RENE CC# 70096178 X

ANOTACIÓN: Nro: 404 Fecha 7/2/2001 Radicación 2001-863
DOC: ESCRITURA 2402 DEL: 28/12/1999 NOTARIA 26 DE MEDELLIN VALOR ACTO: $ 521.000
ESPECIFICACION: MODO DE ADQUISICION : 101 COMPRAVENTA - SOBRE 1/936 AVA PARTE EN COMUN Y PROINDIVISO
PERSONAS QUE INTERVIENEN EN EL ACTO (X-Titular de derecho real del dominio, I-Titular de dominio incompleto)
DE: CORPORACION CLUB LOS ALMENDROS
A: ROLDAN CHARRIA JAIRO CC# 14955101 X

ANOTACIÓN: Nro: 405 Fecha 7/2/2001 Radicación 2001-864
DOC: ESCRITURA 2436 DEL: 28/12/1999 NOTARIA 26 DE MEDELLIN VALOR ACTO: $ 521.000
ESPECIFICACION: MODO DE ADQUISICION : 101 COMPRAVENTA - SOBRE 1/936 AVA PARTE EN COMUN Y PROINDIVISO
PERSONAS QUE INTERVIENEN EN EL ACTO (X-Titular de derecho real del dominio, I-Titular de dominio incompleto)
DE: CORPORACION CLUB LOS ALMENDROS
A: CALDERON COLLAZOS JOSE CC# 14446431 X
A: GAVIRIA MORALES MARTHA LUCIA CC# 41729431 X

ANOTACIÓN: Nro: 406 Fecha 7/2/2001 Radicación 2001-865
DOC: ESCRITURA 880 DEL: 31/5/2000 NOTARIA 26 DE MEDELLIN VALOR ACTO: $ 521.000
ESPECIFICACION: MODO DE ADQUISICION : 101 COMPRAVENTA - SOBRE 1/936 AVA PARTE EN COMUN Y PROINDIVISO
PERSONAS QUE INTERVIENEN EN EL ACTO (X-Titular de derecho real del dominio, I-Titular de dominio incompleto)
DE: CORPORACION CLUB LOS ALMENDROS
A: MONTES BRITO CARLOS ALBERTO CC# 18500331 X

ANOTACIÓN: Nro: 407 Fecha 7/2/2001 Radicación 2001-866
DOC: ESCRITURA 227 DEL: 28/2/2000 NOTARIA 26 DE MEDELLIN VALOR ACTO: $ 521.000
ESPECIFICACION: MODO DE ADQUISICION : 101 COMPRAVENTA - SOBRE 1/936 AVA PARTE EN COMUN Y PROINDIVISO
PERSONAS QUE INTERVIENEN EN EL ACTO (X-Titular de derecho real del dominio, I-Titular de dominio incompleto)
DE: CORPORACION CLUB LOS ALMENDROS
A: LOPEZ MEZA JAIRO DE JESUS CC# 8277204 X

ANOTACIÓN: Nro: 408 Fecha 7/2/2001 Radicación 2001-867
DOC: ESCRITURA 2490 DEL: 29/12/1999 NOTARIA 26 DE MEDELLIN VALOR ACTO: $ 521.000
ESPECIFICACION: MODO DE ADQUISICION : 101 COMPRAVENTA - SOBRE 1/936 AVA PARTE EN COMUN Y PROINDIVISO
PERSONAS QUE INTERVIENEN EN EL ACTO (X-Titular de derecho real del dominio, I-Titular de dominio incompleto)
DE: CORPORACION CLUB LOS ALMENDROS
A: PLATA ORTEGA CARLOS JULIO CC# 2058644 X
A: URIBE RUEDA NUBIA ZENAIDA CC# 63274171 X

ANOTACIÓN: Nro: 409 Fecha 7/2/2001 Radicación 2001-868
DOC: ESCRITURA 2437 DEL: 28/12/1999 NOTARIA 26 DE MEDELLIN VALOR ACTO: $ 521.000
ESPECIFICACION: MODO DE ADQUISICION : 101 COMPRAVENTA - SOBRE 1/936 AVA PARTE EN COMUN Y PROINDIVISO
PERSONAS QUE INTERVIENEN EN EL ACTO (X-Titular de derecho real del dominio, I-Titular de dominio incompleto)

SUPERINTENDENCIA DE NOTARIADO Y REGISTRO LA GUARDA DE LA FE PUBLICA

OFICINA DE REGISTRO DE INSTRUMENTOS PÚBLICOS DE SINCELEJO
CERTIFICADO DE TRADICIÓN
MATRÍCULA INMOBILIARIA

54

Nro Matrícula: 340-39772

Impreso el 11 de Abril de 2016 a las 03:38:17 pm

"ESTE CERTIFICADO REFLEJA LA SITUACION JURIDICA DEL INMUEBLE HASTA LA FECHA Y HORA DE SU EXPEDICION"

No tiene validez sin la firma del registrador en la última página

DE: CORPORACION CLUB LOS ALMENDROS
ABADIA GONZALEZ AMPARO **CC# 25052850** X

ANOTACIÓN: Nro: 410 **Fecha 7/2/2001** **Radicación 2001-869**
DOC: ESCRITURA 2454 DEL: 28/12/1999 NOTARIA 26 DE MEDELLIN VALOR ACTO: $ 521.000
ESPECIFICACION: MODO DE ADQUISICION : 101 COMPRAVENTA - SOBRE 1/936 AVA PARTE EN COMUN Y PROINDIVISO
PERSONAS QUE INTERVIENEN EN EL ACTO (X-Titular de derecho real del dominio, I-Titular de dominio incompleto)
DE: CORPORACION CLUB LOS ALMENDROS
A: MARULANDA MEJIA CARLOS IVAN **CC# 4502149** X
A: VALENCIA DE MARULANDA NICELLY **CC# 24912629** X

ANOTACIÓN: Nro: 411 **Fecha 7/2/2001** **Radicación 2001-870**
DOC: ESCRITURA 1988 DEL: 21/11/2000 NOTARIA 26 DE MEDELLIN VALOR ACTO: $ 521.000
ESPECIFICACION: MODO DE ADQUISICION : 101 COMPRAVENTA - SOBRE 1/936 AVA PARTE EN COMUN Y PROINDIVISO
PERSONAS QUE INTERVIENEN EN EL ACTO (X-Titular de derecho real del dominio, I-Titular de dominio incompleto)
: CORPORACION CLUB LOS ALMENDROS
A: ECHEVERRY DE JARAMILLO CLEMENTINA **CC# 24254791** X

ANOTACIÓN: Nro: 412 **Fecha 14/2/2001** **Radicación 2001-1043**
DOC: ESCRITURA 647 DEL: 28/4/2000 NOTARIA 26 DE MEDELLIN VALOR ACTO: $ 1.042.000
ESPECIFICACION: MODO DE ADQUISICION : 101 COMPRAVENTA - SOBRE 2/936 PARTE EN COMUN Y PROINDIVISO
PERSONAS QUE INTERVIENEN EN EL ACTO (X-Titular de derecho real del dominio, I-Titular de dominio incompleto)
DE: CORPORACION CLUB LOS ALMENDROS
A: COOPERCOLT X

ANOTACIÓN: Nro: 413 **Fecha 14/2/2001** **Radicación 2001-1044**
DOC: ESCRITURA 2453 DEL: 28/12/1999 NOTARIA 26 DE MEDELLIN VALOR ACTO: $ 521.000
ESPECIFICACION: MODO DE ADQUISICION : 101 COMPRAVENTA - SOBRE 1/936 PARTE EN COMUN Y PROINDIVISO
PERSONAS QUE INTERVIENEN EN EL ACTO (X-Titular de derecho real del dominio, I-Titular de dominio incompleto)
DE: CORPORACION CLUB LOS ALMENDROS
A: AVENDAIO FLOREZ RAMON ELIAS **CC# 33328592** X
A: CAIOLA MARIA AMANTINA **CC# 32410900** X

ANOTACIÓN: Nro: 414 **Fecha 14/2/2001** **Radicación 2001-1045**
DOC: ESCRITURA 517 DEL: 31/3/2000 NOTARIA 26 DE MEDELLIN VALOR ACTO: $ 521.000
ESPECIFICACION: MODO DE ADQUISICION : 101 COMPRAVENTA - SOBRE 1/936 PARTE EN COMUN Y PROINDIVISO
PERSONAS QUE INTERVIENEN EN EL ACTO (X-Titular de derecho real del dominio, I-Titular de dominio incompleto)
DE: CORPORACION CLUB LOS ALMENDROS
A: LOPEZ FAJARDO FERNANDO **CC# 17125588** X
A: PINEDA DE LOPEZ MARTHA **CC# 41763460** X

ANOTACIÓN: Nro: 415 **Fecha 14/2/2001** **Radicación 2001-1046**
DOC: ESCRITURA 500 DEL: 31/3/2000 NOTARIA 26 DE MEDELLIN VALOR ACTO: $ 521.000
ESPECIFICACION: MODO DE ADQUISICION : 101 COMPRAVENTA - SOBRE 1/936 PARTE EN COMUN Y PROINDIVISO
PERSONAS QUE INTERVIENEN EN EL ACTO (X-Titular de derecho real del dominio, I-Titular de dominio incompleto)
: CORPORACION CLUB LOS ALMENDROS
PELAEZ GONZALEZ ALVARO **CC# 98514748** X

SUPERINTENDENCIA DE NOTARIADO Y REGISTRO

OFICINA DE REGISTRO DE INSTRUMENTOS PÚBLICOS DE SINCELEJO
CERTIFICADO DE TRADICIÓN MATRÍCULA INMOBILIARIA

Nro Matrícula: 340-39772

Impreso el 11 de Abril de 2016 a las 03:38:17 pm

"ESTE CERTIFICADO REFLEJA LA SITUACION JURIDICA DEL INMUEBLE HASTA LA FECHA Y HORA DE SU EXPEDICION"

No tiene validez sin la firma del registrador en la última página

ANOTACIÓN: Nro: 416 **Fecha 14/2/2001** **Radicación 2001-1049**
DOC: ESCRITURA 502 DEL: 31/3/2000 NOTARIA 26 DE MEDELLIN VALOR ACTO: $ 521.000
ESPECIFICACION: MODO DE ADQUISICION : 101 COMPRAVENTA - SOBRE 1/936 PARTE EN COMUN Y PROINDIVISO
PERSONAS QUE INTERVIENEN EN EL ACTO (X-Titular de derecho real del dominio, I-Titular de dominio incompleto)
DE: CORPORACION CLUB LOS ALMENDROS
A: BARRERA SUAREZ ROSE MARY **CC# 31530082** **X**

ANOTACIÓN: Nro: 417 **Fecha 14/2/2001** **Radicación 2001-1050**
DOC: ESCRITURA 501 DEL: 31/3/2000 NOTARIA 26 DE MEDELLIN VALOR ACTO: $ 521.000
ESPECIFICACION: MODO DE ADQUISICION : 101 COMPRAVENTA - SOBRE 1/936 PARTE EN COMUN Y PROINDIVISO
PERSONAS QUE INTERVIENEN EN EL ACTO (X-Titular de derecho real del dominio, I-Titular de dominio incompleto)
DE: CORPORACION CLUB LOS ALMENDROS
A: USUAGA VARELA OTONIEL **CC# 8268976** **X**

ANOTACIÓN: Nro: 418 **Fecha 14/2/2001** **Radicación 2001-1051**
DOC: ESCRITURA 503 DEL: 31/3/2000 NOTARIA 26 DE MEDELLIN VALOR ACTO: $ 521.000
ESPECIFICACION: MODO DE ADQUISICION : 101 COMPRAVENTA - SOBRE 1/936 PARTE EN COMUN Y PROINDIVISO
PERSONAS QUE INTERVIENEN EN EL ACTO (X-Titular de derecho real del dominio, I-Titular de dominio incompleto)
DE: CORPORACION CLUB LOS ALMENDROS
A: ACOSTA MONTOYA LUIS CARLOS **CC# 8303765** **X**

ANOTACIÓN: Nro: 419 **Fecha 14/2/2001** **Radicación 2001-1054**
DOC: ESCRITURA 497 DEL: 31/3/2000 NOTARIA 26 DE MEDELLIN VALOR ACTO: $ 521.000
ESPECIFICACION: MODO DE ADQUISICION : 101 COMPRAVENTA - SOBRE 1/936 PARTE EN COMUN Y PROINDIVISO
PERSONAS QUE INTERVIENEN EN EL ACTO (X-Titular de derecho real del dominio, I-Titular de dominio incompleto)
DE: CORPORACION CLUB LOS ALMENDROS
A: GAVIRIA JOSE **CC# 7508676** **X**

ANOTACIÓN: Nro: 420 **Fecha 14/2/2001** **Radicación 2001-1088**
DOC: ESCRITURA 519 DEL: 31/3/2000 NOTARIA 26 DE MEDELLIN VALOR ACTO: $ 521.000
ESPECIFICACION: MODO DE ADQUISICION : 101 COMPRAVENTA - SOBRE 1/936 PARTE EN COMUN Y PROINDIVISO
PERSONAS QUE INTERVIENEN EN EL ACTO (X-Titular de derecho real del dominio, I-Titular de dominio incompleto)
DE: CORPORACION LOS ALMENDROS
A: BAENA MARIA VICTORIA **CC# 32524461** **X**
A: MESA AGUDELO JAIRO IVAN **CC# 3398057** **X**

ANOTACIÓN: Nro: 421 **Fecha 14/2/2001** **Radicación 2001-1089**
DOC: ESCRITURA 590 DEL: 14/4/2000 NOTARIA 26 DE MEDELLIN VALOR ACTO: $ 521.000
ESPECIFICACION: MODO DE ADQUISICION : 101 COMPRAVENTA - SOBRE 1/936 PARTE EN COMUN Y PROINDIVISO
PERSONAS QUE INTERVIENEN EN EL ACTO (X-Titular de derecho real del dominio, I-Titular de dominio incompleto)
DE: CORPORACION CLUB LOS ALMENDROS
A: BETANCUR SANCHEZ JAIRO ELIEL **CC# 73265655** **X**

ANOTACIÓN: Nro: 422 **Fecha 14/2/2001** **Radicación 2001-1090**
DOC: ESCRITURA 744 DEL: 15/5/2000 NOTARIA 26 DE MEDELLIN VALOR ACTO: $ 521.000
ESPECIFICACION: MODO DE ADQUISICION : 101 COMPRAVENTA - SOBRE 1/936 PARTE EN COMUN Y PROINDIVISA
PERSONAS QUE INTERVIENEN EN EL ACTO (X-Titular de derecho real del dominio, I-Titular de dominio incompleto)
DE: CORPORACION CLUB LOS ALMENDROS

SUPERINTENDENCIA DE NOTARIADO Y REGISTRO
LA GUARDA DE LA FE PUBLICA

OFICINA DE REGISTRO DE INSTRUMENTOS PÚBLICOS DE SINCELEJO
CERTIFICADO DE TRADICIÓN
MATRÍCULA INMOBILIARIA

55

Nro Matrícula: 340-39772

Impreso el 11 de Abril de 2016 a las 03:38:17 pm

"ESTE CERTIFICADO REFLEJA LA SITUACION JURIDICA DEL INMUEBLE HASTA LA FECHA Y HORA DE SU EXPEDICION"

No tiene validez sin la firma del registrador en la última página

A: MEJIA DE LEMA MARIA CC# 42010817 X

ANOTACIÓN: Nro: 423 Fecha 14/2/2001 Radicación 2001-1096
DOC: ESCRITURA 520 DEL: 31/3/2000 NOTARIA 26 DE MEDELLIN VALOR ACTO: $ 521.000
ESPECIFICACION: MODO DE ADQUISICION : 101 COMPRAVENTA - SOBRE 1/936 PARTE EN COMUN Y PROINDIVISA
PERSONAS QUE INTERVIENEN EN EL ACTO (X-Titular de derecho real del dominio, I-Titular de dominio incompleto)
DE: CORPORACION CLUB LOS ALMENDROS
A: GIRALDO ZULUAGA JAIRO ARMANDO CC# 8349291 X
A: PALACIO ROLDAN ANTONIO CC# 3469381 X

ANOTACIÓN: Nro: 424 Fecha 14/2/2001 Radicación 2001-1097
DOC: ESCRITURA 226 DEL: 25/2/2000 NOTARIA 26 DE MEDELLIN VALOR ACTO: $ 521.000
ESPECIFICACION: MODO DE ADQUISICION : 101 COMPRAVENTA - SOBRE 1/936 PARTE EN COMUN Y PROINDIVISA
PERSONAS QUE INTERVIENEN EN EL ACTO (X-Titular de derecho real del dominio, I-Titular de dominio incompleto)
DE: CORPORACION CLUB LOS ALMENDROS
CONJUNTO COMERCIAL ALMACENTRO P.H NIT# 890931549 X

ANOTACIÓN: Nro: 425 Fecha 15/2/2001 Radicación 2001-1098
DOC: ESCRITURA 945 DEL: 12/6/2000 NOTARIA 26 DE MEDELLIN VALOR ACTO: $ 1.042.000
ESPECIFICACION: MODO DE ADQUISICION : 101 COMPRAVENTA - SOBRE 2/936 PARTE EN COMUN Y PROINDIVISA
PERSONAS QUE INTERVIENEN EN EL ACTO (X-Titular de derecho real del dominio, I-Titular de dominio incompleto)
DE: CORPORACION CLUB LOS ALMENDROS
A: JARAMILLO COTE MARIO CC# 15902107 X
A: OSORIO GIL NESTOR FABIO CC# 15901639 X

ANOTACIÓN: Nro: 426 Fecha 15/2/2001 Radicación 2001-1099
DOC: ESCRITURA 446 DEL: 31/3/2000 NOTARIA 26 DE MEDELLIN VALOR ACTO: $ 521.000
ESPECIFICACION: MODO DE ADQUISICION : 101 COMPRAVENTA - SOBRE 1/936 PARTE EN COMUN Y PROINDIVISA
PERSONAS QUE INTERVIENEN EN EL ACTO (X-Titular de derecho real del dominio, I-Titular de dominio incompleto)
DE: CORPORACION CLUB LOS ALMENDROS
A: AGUDELO LALINDE MARIA CAMILIA TI# 870205 X
A: AGUDELO LALINDE RICARDO TI# 891024 X
A: AGUDELO LALINDE FELIPE TI# 831123 X

ANOTACIÓN: Nro: 427 Fecha 15/2/2001 Radicación 2001-1101
DOC: ESCRITURA 671 DEL: 28/4/2000 NOTARIA 26 DE MEDELLIN VALOR ACTO: $ 521.000
ESPECIFICACION: MODO DE ADQUISICION : 101 COMPRAVENTA - SOBRE 1/936 PARTE EN COMUN Y PROINDIVISA
PERSONAS QUE INTERVIENEN EN EL ACTO (X-Titular de derecho real del dominio, I-Titular de dominio incompleto)
DE: CORPORACION CLUB LOS ALMENDROS
A: PALACIO DE MONTES MARIA DE LAS MERCEDES CC# 42746044 X
A: PALACIO OSORIO BEATRIZ ELENA CC# 42755903 X

ANOTACIÓN: Nro: 428 Fecha 15/2/2001 Radicación 2001-1103
DOC: ESCRITURA 674 DEL: 28/4/2000 NOTARIA 26 DE MEDELLIN VALOR ACTO: $ 521.000
ESPECIFICACION: MODO DE ADQUISICION : 101 COMPRAVENTA - SOBRE 1/936 PARTE EN COMUN Y PROINDIVISA
PERSONAS QUE INTERVIENEN EN EL ACTO (X-Titular de derecho real del dominio, I-Titular de dominio incompleto)
DE: CORPORACION CLUB LOS ALMENDROS
A: DIAZ JORGE HERNAN CC# 18502811 X

SUPERINTENDENCIA DE NOTARIADO Y REGISTRO
VALIDEZ DE LA FE PUBLICA

OFICINA DE REGISTRO DE INSTRUMENTOS PÚBLICOS DE SINCELEJO
CERTIFICADO DE TRADICIÓN
MATRÍCULA INMOBILIARIA

Nro Matrícula: 340-39772

Impreso el 11 de Abril de 2016 a las 03:38:17 pm

"ESTE CERTIFICADO REFLEJA LA SITUACION JURIDICA DEL INMUEBLE HASTA LA FECHA Y HORA DE SU EXPEDICION"

No tiene validez sin la firma del registrador en la última página

A: HOLGUIN RAMIREZ JOSE HERNAN **CC# 10227265** X
A: PATIIO QUINTERO MIGUEL ANGEL **CC# 10078735** X

ANOTACIÓN: Nro: 429 **Fecha 15/2/2001** **Radicación 2001-1107**
DOC: ESCRITURA 2043 DEL: 27/11/2000 NOTARIA 26 DE MEDELLIN VALOR ACTO: $ 521.000
ESPECIFICACION: MODO DE ADQUISICION : 101 COMPRAVENTA - SOBRE 1/936 PARTE EN COMUN Y PROINDIVISA
PERSONAS QUE INTERVIENEN EN EL ACTO (X-Titular de derecho real del dominio, I-Titular de dominio incompleto)
DE: CORPORACION CLUB LOS ALMENDROS
A: LOPERA LOPERA RUBIELA **CC# 32489922** X

ANOTACIÓN: Nro: 430 **Fecha 15/2/2001** **Radicación 2001-1108**
DOC: ESCRITURA 879 DEL: 31/5/2000 NOTARIA 26 DE MEDELLIN VALOR ACTO: $ 521.000
ESPECIFICACION: MODO DE ADQUISICION : 101 COMPRAVENTA - SOBRE 1/936 PARTE EN COMUN Y PROINDIVISA
PERSONAS QUE INTERVIENEN EN EL ACTO (X-Titular de derecho real del dominio, I-Titular de dominio incompleto)
DE: CORPORACION CLUB LOS ALMENDROS
A: TORO ANGEL ANGELA MARIA **CC# 42997373** X

ANOTACIÓN: Nro: 431 **Fecha 15/2/2001** **Radicación 2001-1109**
DOC: ESCRITURA 666 DEL: 28/4/2000 NOTARIA 26 DE MEDELLIN VALOR ACTO: $ 521.000
ESPECIFICACION: MODO DE ADQUISICION : 101 COMPRAVENTA - SOBRE 1/936 PARTE EN COMUN Y PROINDIVISA
PERSONAS QUE INTERVIENEN EN EL ACTO (X-Titular de derecho real del dominio, I-Titular de dominio incompleto)
DE: CORPORACION CLUB LOS ALMENDROS
A: DUQUE RESTREPO JOSE MANUEL **CC# 70039241** X
A: DUQUE RESTREPO MARIANA **CC# 32467062** X

ANOTACIÓN: Nro: 432 **Fecha 15/2/2001** **Radicación 2001-1122**
DOC: ESCRITURA 1122 DEL: 30/6/2000 NOTARIA 26 DE MEDELLIN VALOR ACTO: $ 521.000
ESPECIFICACION: MODO DE ADQUISICION : 101 COMPRAVENTA - SOBRE 1/936 PARTE EN COMUN Y PROINDIVISA
PERSONAS QUE INTERVIENEN EN EL ACTO (X-Titular de derecho real del dominio, I-Titular de dominio incompleto)
DE: CORPORACION CLUB LOS ALMENDROS
A: ARIAS DE ZAPATA ALBA ROSA **CC# 24926212** X

ANOTACIÓN: Nro: 433 **Fecha 15/2/2001** **Radicación 2001-1123**
DOC: ESCRITURA 1065 DEL: 27/6/2000 NOTARIA 26 DE MEDELLIN VALOR ACTO: $ 521.000
ESPECIFICACION: MODO DE ADQUISICION : 101 COMPRAVENTA - SOBRE 1/936 PARTE EN COMUN Y PROINDIVISA
PERSONAS QUE INTERVIENEN EN EL ACTO (X-Titular de derecho real del dominio, I-Titular de dominio incompleto)
DE: CORPORACION CLUB LOS ALMENDROS
A: OCHOA URIBE JAIRO ARTURO **CC# 70108617** X

ANOTACIÓN: Nro: 434 **Fecha 15/2/2001** **Radicación 2001-1124**
DOC: ESCRITURA 882 DEL: 31/5/2000 NOTARIA 26 DE MEDELLIN VALOR ACTO: $ 521.000
ESPECIFICACION: MODO DE ADQUISICION : 101 COMPRAVENTA - SOBRE 1/936 PARTE EN COMUN Y PROINDIVISA
PERSONAS QUE INTERVIENEN EN EL ACTO (X-Titular de derecho real del dominio, I-Titular de dominio incompleto)
DE: CORPORACION CLUB LOS ALMENDROS
A: PEREZ DE BERTEL GRISELDA **CC# 64544122** X

ANOTACIÓN: Nro: 435 **Fecha 15/2/2001** **Radicación 2001-1125**
DOC: ESCRITURA 591 DEL: 14/4/2000 NOTARIA 26 DE MEDELLIN VALOR ACTO: $ 521.000

SUPERINTENDENCIA DE NOTARIADO Y REGISTRO

OFICINA DE REGISTRO DE INSTRUMENTOS PÚBLICOS DE SINCELEJO
CERTIFICADO DE TRADICIÓN MATRÍCULA INMOBILIARIA

56

Nro Matrícula: 340-39772

Impreso el 11 de Abril de 2016 a las 03:38:17 pm

"ESTE CERTIFICADO REFLEJA LA SITUACION JURIDICA DEL INMUEBLE HASTA LA FECHA Y HORA DE SU EXPEDICION"

No tiene validez sin la firma del registrador en la última página

ESPECIFICACION: MODO DE ADQUISICION : 101 COMPRAVENTA - SOBRE 1/936 PARTE EN COMUN Y PROINDIVISA

PERSONAS QUE INTERVIENEN EN EL ACTO (X-Titular de derecho real del dominio, I-Titular de dominio incompleto)

DE: CORPORACION CLUB LOS ALMENDROS

A: CASTRO VIANA DORA ELENA CC# 42766143 X

A: DUQUE PEDRO LUIS CC# 16471401 X

ANOTACIÓN: Nro: 436 Fecha 15/3/2001 Radicación 2001-1785

DOC: ESCRITURA 1590 DEL: 13/9/2000 NOTARIA 26 DE MEDELLIN VALOR ACTO: $ 521.000

ESPECIFICACION: MODO DE ADQUISICION : 101 COMPRAVENTA - SOBRE 1/936 PARTE EN COMUN Y PROINDIVISO (B.F.#180729-$6496-31-01-2001)

PERSONAS QUE INTERVIENEN EN EL ACTO (X-Titular de derecho real del dominio, I-Titular de dominio incompleto)

DE: CASTAÑO LOAIZA CESAR AUGUSTO CC# 4597711

A: TORRES CORREA NORA ELENA CC# 42888863 X

ANOTACIÓN: Nro: 437 Fecha 15/3/2001 Radicación 2001-1786

DOC: ESCRITURA 441 DEL: 30/3/2000 NOTARIA 26 DE MEDELLIN VALOR ACTO: $ 2.084.000

ESPECIFICACION: MODO DE ADQUISICION : 101 COMPRAVENTA - SOBRE 4/936 PARTE EN COMUN Y PROINDIVISO (B.F.#180712-$27625-31-01-2001)

PERSONAS QUE INTERVIENEN EN EL ACTO (X-Titular de derecho real del dominio, I-Titular de dominio incompleto)

DE: FONDO DE EMPLEADOS DE SEGUROS ATLAS

A: EL FONDO DE EMPLEADOS DE LA INDUSTRIA LICORERA DE CALDAS X

ANOTACIÓN: Nro: 438 Fecha 21/3/2001 Radicación 2001-1892

DOC: ESCRITURA 1070 DEL: 29/6/1999 NOTARIA 26 DE MEDELLIN VALOR ACTO: $ 521.000

ESPECIFICACION: MODO DE ADQUISICION : 101 COMPRAVENTA - SOBRE 1/936 AVAS PARTE EN COMUN Y PRINDIVISO

PERSONAS QUE INTERVIENEN EN EL ACTO (X-Titular de derecho real del dominio, I-Titular de dominio incompleto)

DE: CORPORACION CLUB LOS ALMENDROS

A: PEREZ VERGARA IVAN DAVID CC# 71755603 X

A: PEREZ VERGARA FABIAN E CC# 92532289 X

ANOTACIÓN: Nro: 439 Fecha 21/3/2001 Radicación 2001-1893

DOC: ESCRITURA 984 DEL: 15/6/1999 NOTARIA 26 DE MEDELLIN VALOR ACTO: $ 521.000

ESPECIFICACION: MODO DE ADQUISICION : 101 COMPRAVENTA - SOBRE 1/936 AVAS PARTE EN COMUN Y PRINDIVISO

PERSONAS QUE INTERVIENEN EN EL ACTO (X-Titular de derecho real del dominio, I-Titular de dominio incompleto)

DE: CORPORACION CLUB LOS ALMENDROS

A: MORALES HERRERA GLORIA CC# 30649468 X

ANOTACIÓN: Nro: 440 Fecha 23/5/2001 Radicación 2001-3412

DOC: ESCRITURA 2258 DEL: 29/12/2000 NOTARIA 26 DE MEDELLIN VALOR ACTO: $ 521.000

ESPECIFICACION: MODO DE ADQUISICION : 101 COMPRAVENTA - 1/936EN COMUN Y PROINDIVISO B.F.#186680 POR$6.200 DE 03-05-01

PERSONAS QUE INTERVIENEN EN EL ACTO (X-Titular de derecho real del dominio, I-Titular de dominio incompleto)

DE: CORPORACION CLUB LOS ALMENDROS NIT# 80

A: AERO ENVIOS LIMITADA H.Y.L. NIT# 8000051479 X

ANOTACIÓN: Nro: 441 Fecha 23/5/2001 Radicación 2001-3414

DOC: ESCRITURA 2278 DEL: 29/12/2000 NOTARIA 26 DE MEDELLIN VALOR ACTO: $ 521.000

ESPECIFICACION: MODO DE ADQUISICION : 101 COMPRAVENTA - 1/936EN COMUN Y PROINDIVISO B.F.#186680

OFICINA DE REGISTRO DE INSTRUMENTOS PÚBLICOS DE SINCELEJO
CERTIFICADO DE TRADICIÓN MATRÍCULA INMOBILIARIA

Nro Matrícula: 340-39772

Impreso el 11 de Abril de 2016 a las 03:38:17 pm

"ESTE CERTIFICADO REFLEJA LA SITUACION JURIDICA DEL INMUEBLE HASTA LA FECHA Y HORA DE SU EXPEDICION"

No tiene validez sin la firma del registrador en la última página

POR$6.200 DE 03-05-01
PERSONAS QUE INTERVIENEN EN EL ACTO (X-Titular de derecho real del dominio, I-Titular de dominio incompleto)
DE: CORPORACION CLUB LOS ALMENDROS NIT# 80
A: GARCIA VARGAS BERNARDO CC# 2943669 X

ANOTACIÓN: Nro: 442 Fecha 23/5/2001 Radicación 2001-3415
DOC: ESCRITURA 2276 DEL: 29/12/2000 NOTARIA 26 DE MEDELLIN VALOR ACTO: $ 521.000
ESPECIFICACION: MODO DE ADQUISICION : 101 COMPRAVENTA - 1/936EN COMUN Y PROINDIVISO B.F.#186673
POR$6.200 DE 03-05-01
PERSONAS QUE INTERVIENEN EN EL ACTO (X-Titular de derecho real del dominio, I-Titular de dominio incompleto)
DE: CORPORACION CLUB LOS ALMENDROS NIT# 80
A: LONDOÑO MORENO ARNOVIA LUZ CC# 43000510 X

ANOTACIÓN: Nro: 443 Fecha 23/5/2001 Radicación 2001-3416
DOC: ESCRITURA 2275 DEL: 29/12/2000 NOTARIA 26 DE MEDELLIN VALOR ACTO: $ 521.000
ESPECIFICACION: MODO DE ADQUISICION : 101 COMPRAVENTA - 1/936EN COMUN Y PROINDIVISO B.F.#186672
POR$6.200 DE 03-05-01
PERSONAS QUE INTERVIENEN EN EL ACTO (X-Titular de derecho real del dominio, I-Titular de dominio incompleto)
DE: CORPORACION CLUB LOS ALMENDROS NIT# 80
A: VELEZ BETANCUR DORA ELENA CC# 42745607 X

ANOTACIÓN: Nro: 444 Fecha 23/5/2001 Radicación 2001-3417
DOC: ESCRITURA 2277 DEL: 29/12/2000 NOTARIA 26 DE MEDELLIN VALOR ACTO: $ 521.000
ESPECIFICACION: MODO DE ADQUISICION : 101 COMPRAVENTA - 1/936EN COMUN Y PROINDIVISO B.F.#186674
POR$6.200 DE 03-05-01
PERSONAS QUE INTERVIENEN EN EL ACTO (X-Titular de derecho real del dominio, I-Titular de dominio incompleto)
DE: CORPORACION CLUB LOS ALMENDROS NIT# 80
A: SALAZAR MUÑOZ MARIA EUGENIA CC# 42874661 X

ANOTACIÓN: Nro: 445 Fecha 23/5/2001 Radicación 2001-3418
DOC: ESCRITURA 2259 DEL: 29/12/2000 NOTARIA 26 DE MEDELLIN VALOR ACTO: $ 521.000
ESPECIFICACION: MODO DE ADQUISICION : 101 COMPRAVENTA - 1/936EN COMUN Y PROINDIVISO B.F.#186675
POR$6.200 DE 03-05-01
PERSONAS QUE INTERVIENEN EN EL ACTO (X-Titular de derecho real del dominio, I-Titular de dominio incompleto)
DE: CORPORACION CLUB LOS ALMENDROS NIT# 80
A: MARTINEZ MARTINEZ JAVIER ALFONSO CC# 70553135 X

ANOTACIÓN: Nro: 446 Fecha 23/5/2001 Radicación 2001-3419
DOC: ESCRITURA 2274 DEL: 29/12/2000 NOTARIA 26 DE MEDELLIN VALOR ACTO: $ 521.000
ESPECIFICACION: MODO DE ADQUISICION : 101 COMPRAVENTA - 1/936EN COMUN Y PROINDIVISO B.F.#186677
POR$6.200 DE 03-05-01
PERSONAS QUE INTERVIENEN EN EL ACTO (X-Titular de derecho real del dominio, I-Titular de dominio incompleto)
DE: CORPORACION CLUB LOS ALMENDROS NIT# 80
A: PINEDA RINCON ANTONIO CC# 6788139 X
A: VASCO ELKIN DARIO CC# 6786810 X

ANOTACIÓN: Nro: 447 Fecha 23/5/2001 Radicación 2001-3420
DOC: ESCRITURA 2067 DEL: 29/12/2000 NOTARIA 26 DE MEDELLIN VALOR ACTO: $ 521.000

SUPERINTENDENCIA DE NOTARIADO Y REGISTRO LA GUARDIA DE LA FE PUBLICA

OFICINA DE REGISTRO DE INSTRUMENTOS PÚBLICOS DE SINCELEJO
CERTIFICADO DE TRADICIÓN MATRÍCULA INMOBILIARIA

Nro Matrícula: 340-39772

Impreso el 11 de Abril de 2016 a las 03:38:17 pm

"ESTE CERTIFICADO REFLEJA LA SITUACION JURIDICA DEL INMUEBLE HASTA LA FECHA Y HORA DE SU EXPEDICION"

No tiene validez sin la firma del registrador en la última página

ESPECIFICACION: MODO DE ADQUISICION : 101 COMPRAVENTA - 1/936EN COMUN Y PROINDIVISO B.F.#186676 POR$6.200 DE 03-05-01

PERSONAS QUE INTERVIENEN EN EL ACTO (X-Titular de derecho real del dominio, I-Titular de dominio incompleto)

DE: CORPORACION CLUB LOS ALMENDROS NIT# 80

A: ZULUAGA ARISTIZABAL CESAR DE JESUS CC# 71660683 X

ANOTACIÓN: Nro: 448 Fecha 23/5/2001 Radicación 2001-3421

DOC: ESCRITURA 1332 DEL: 26/3/2001 NOTARIA 1 DE MEDELLIN VALOR ACTO: $ 1.159.314

ESPECIFICACION: MODO DE ADQUISICION : 101 COMPRAVENTA - 1/936 AVA PARTE EN COMUN Y PROINDIVISO B.F.#186678 POR$12193 DE 03-05-01

PERSONAS QUE INTERVIENEN EN EL ACTO (X-Titular de derecho real del dominio, I-Titular de dominio incompleto)

DE: OCAMPO CASTAÑO LUZ ELENA CC# 41893479

A: CORPORACION CLUB LOS ALMENDROS NIT# 80 X

ANOTACIÓN: Nro: 449 Fecha 23/5/2001 Radicación 2001-3424

DOC: ESCRITURA 2066 DEL: 30/11/2000 NOTARIA 26 DE MEDELLIN VALOR ACTO: $ 521.000

ESPECIFICACION: MODO DE ADQUISICION : 101 COMPRAVENTA - 1/936AVA PARTE EN COMUN Y PROINDIVISO B.F.#186679 POR$6399 DE 03-05-01

PERSONAS QUE INTERVIENEN EN EL ACTO (X-Titular de derecho real del dominio, I-Titular de dominio incompleto)

DE: CORPORACION CLUB LOS ALMENDROS NIT# 80

A: TORO MUÑOZ OSCAR CC# 4545156 X

A: ZULUAGA GONZALEZ MARIA ELENA CC# 32509270 X

ANOTACIÓN: Nro: 450 Fecha 16/8/2001 Radicación 2001-5836

DOC: ESCRITURA 1367 DEL: 11/8/1999 NOTARIA 26 DE MEDELLIN VALOR ACTO: $ 2.084.000

ESPECIFICACION: MODO DE ADQUISICION : 101 COMPRAVENTA - 4/936 AVA PARTE EN COMUN Y PROINDIVISO

PERSONAS QUE INTERVIENEN EN EL ACTO (X-Titular de derecho real del dominio, I-Titular de dominio incompleto)

DE: CORPORACION CLUB LOS ALMENDROS NIT# 80

A: FRANCO ARANGO JUAN GUILLERMO CC# 8259528 X

ANOTACIÓN: Nro: 451 Fecha 16/8/2001 Radicación 2001-5837

DOC: ESCRITURA 985 DEL: 15/6/1999 NOTARIA 26 DE MEDELLIN VALOR ACTO: $ 521.000

ESPECIFICACION: MODO DE ADQUISICION : 101 COMPRAVENTA - 1/936 AVAS PARTE EN COMUN Y PROINDIVISO

PERSONAS QUE INTERVIENEN EN EL ACTO (X-Titular de derecho real del dominio, I-Titular de dominio incompleto)

DE: CORPORACION CLUB LOS ALMENDROS NIT# 80

A: CORONADO GALLEGO GILDARDO CC# 8251477 X

ANOTACIÓN: Nro: 452 Fecha 4/4/2002 Radicación 2002-2289

DOC: ESCRITURA 1320 DEL: 12/7/2001 NOTARIA 26 DE MEDELLIN VALOR ACTO: $ 260.500

ESPECIFICACION: MODO DE ADQUISICION : 101 COMPRAVENTA - SOBRE EL 50% DE 1/936 AVA PARTE

PERSONAS QUE INTERVIENEN EN EL ACTO (X-Titular de derecho real del dominio, I-Titular de dominio incompleto)

DE: ESCOBAR BAENA OLGA PATRICIA CC# 42892922

A: ESCOBAR QUIJANO LUISA FERNANDA CC# 22197815 X sobre el 50% sobre una 1/936

ANOTACIÓN: Nro: 453 Fecha 4/4/2002 Radicación 2002-2291

DOC: ESCRITURA 1326 DEL: 12/7/2001 NOTARIA 26 DE MEDELLIN VALOR ACTO: $ 521.000

ESPECIFICACION: MODO DE ADQUISICION : 101 COMPRAVENTA - SOBRE 1/936 CUOTAS PARTES EN COMUN Y PROINDIVISA

PERSONAS QUE INTERVIENEN EN EL ACTO (X-Titular de derecho real del dominio, I-Titular de dominio incompleto)

SUPERINTENDENCIA DE NOTARIADO Y REGISTRO LA GUARDA DE LA FE PUBLICA

OFICINA DE REGISTRO DE INSTRUMENTOS PÚBLICOS DE SINCELEJO
CERTIFICADO DE TRADICIÓN
MATRÍCULA INMOBILIARIA

Nro Matrícula: 340-39772

Impreso el 11 de Abril de 2016 a las 03:38:17 pm

"ESTE CERTIFICADO REFLEJA LA SITUACION JURIDICA DEL INMUEBLE HASTA LA FECHA Y HORA DE SU EXPEDICION"

No tiene validez sin la firma del registrador en la última página

DE: CORPORACION CLUB LOS ALMENDROS NIT# 80
A: MARTINEZ GONZALEZ CARLOS ALBERTO CC# 98659220 X

ANOTACIÓN: Nro: 454 Fecha 4/4/2002 Radicación 2002-2292
DOC: ESCRITURA 1328 DEL: 12/7/2001 NOTARIA 26 DE MEDELLIN VALOR ACTO: $ 521.000
ESPECIFICACION: MODO DE ADQUISICION : 101 COMPRAVENTA - SOBRE 1/936 CUOTAS PARTES EN COMUN Y PROINDIVISA
PERSONAS QUE INTERVIENEN EN EL ACTO (X-Titular de derecho real del dominio, I-Titular de dominio incompleto)
DE: CORPORACION CLUB LOS ALMENDROS NIT# 80
A: RAMIREZ ZULUAGA HECTOR CC# 17041217 X

ANOTACIÓN: Nro: 455 Fecha 4/4/2002 Radicación 2002-2293
DOC: ESCRITURA 1060 DEL: 13/6/2001 NOTARIA 26 DE MEDELLIN VALOR ACTO: $ 521.000
ESPECIFICACION: MODO DE ADQUISICION : 101 COMPRAVENTA - SOBRE 1/936 CUOTAS PARTES EN COMUN Y PROINDIVISA
PERSONAS QUE INTERVIENEN EN EL ACTO (X-Titular de derecho real del dominio, I-Titular de dominio incompleto)
DE: CORPORACION CLUB LOS ALMENDROS NIT# 80
A: BASTIDAS RODRIGUEZ JAIME ALFONSO CC# 5557597 X
A: ZARTA DE BASTIDAS MERCEDES CC# 41500076 X

ANOTACIÓN: Nro: 456 Fecha 4/4/2002 Radicación 2002-2294
DOC: ESCRITURA 985 DEL: 1/6/2001 NOTARIA 26 DE MEDELLIN VALOR ACTO: $ 521.000
ESPECIFICACION: MODO DE ADQUISICION : 101 COMPRAVENTA - SOBRE 1/936 CUOTAS PARTES EN COMUN Y PROINDIVISA
PERSONAS QUE INTERVIENEN EN EL ACTO (X-Titular de derecho real del dominio, I-Titular de dominio incompleto)
DE: CORPORACION CLUB LOS ALMENDROS NIT# 80
A: BEDOYA MARIA CECILIA CC# 42998886 X

ANOTACIÓN: Nro: 457 Fecha 4/4/2002 Radicación 2002-2306
DOC: ESCRITURA 1176 DEL: 26/6/2001 NOTARIA 26 DE MEDELLIN VALOR ACTO: $ 521.000
ESPECIFICACION: MODO DE ADQUISICION : 101 COMPRAVENTA - SOBRE 1/936 CUOTAS PARTES EN COMUN Y PROINDIVISA
PERSONAS QUE INTERVIENEN EN EL ACTO (X-Titular de derecho real del dominio, I-Titular de dominio incompleto)
DE: CORPORACION CLUB LOS ALMENDROS NIT# 80
A: NARVAEZ DE VIVERO LILIAN CC# 21070397 X
A: NARVAEZ DE VIVERO EDGAR CC# 79145979 X

ANOTACIÓN: Nro: 458 Fecha 4/4/2002 Radicación 2002-2307
DOC: ESCRITURA 1254 DEL: 29/6/2001 NOTARIA 26 DE MEDELLIN VALOR ACTO: $ 521.000
ESPECIFICACION: MODO DE ADQUISICION : 101 COMPRAVENTA - SOBRE 1/936 CUOTAS PARTES EN COMUN Y PROINDIVISA
PERSONAS QUE INTERVIENEN EN EL ACTO (X-Titular de derecho real del dominio, I-Titular de dominio incompleto)
DE: CORPORACION CLUB LOS ALMENDROS NIT# 80
A: FRANCO ROLDAN HILDA ELENA CC# 32480571 X
A: MARIN AGUILAR CARLOS GUILLERMO CC# 70096356 X

ANOTACIÓN: Nro: 459 Fecha 4/4/2002 Radicación 2002-2308
DOC: ESCRITURA 1160 DEL: 22/6/2001 NOTARIA 26 DE MEDELLIN VALOR ACTO: $ 521.000
ESPECIFICACION: MODO DE ADQUISICION : 101 COMPRAVENTA - SOBRE 1/936 CUOTAS PARTES EN COMUN Y PROINDIVISA
PERSONAS QUE INTERVIENEN EN EL ACTO (X-Titular de derecho real del dominio, I-Titular de dominio incompleto)
DE: CORPORACION CLUB LOS ALMENDROS NIT# 80
A: MAYA VELASQUEZ MAURICIO CC# 70567100 X

SUPERINTENDENCIA DE NOTARIADO Y REGISTRO

OFICINA DE REGISTRO DE INSTRUMENTOS PÚBLICOS DE SINCELEJO
CERTIFICADO DE TRADICIÓN MATRÍCULA INMOBILIARIA

58

Nro Matrícula: 340-39772

Impreso el 11 de Abril de 2016 a las 03:38:17 pm

"ESTE CERTIFICADO REFLEJA LA SITUACION JURIDICA DEL INMUEBLE HASTA LA FECHA Y HORA DE SU EXPEDICION"

No tiene validez sin la firma del registrador en la última página

ANOTACIÓN: Nro: 460 Fecha 4/4/2002 Radicación 2002-2309
DOC: ESCRITURA 1256 DEL: 29/6/2001 NOTARIA 26 DE MEDELLIN VALOR ACTO: $ 521.000
ESPECIFICACION: MODO DE ADQUISICION : 101 COMPRAVENTA - SOBRE 1/936 CUOTAS PARTES EN COMUN Y PROINDIVISA
PERSONAS QUE INTERVIENEN EN EL ACTO (X-Titular de derecho real del dominio, I-Titular de dominio incompleto)
DE: CORPORACION CLUB LOS ALMENDROS NIT# 80
A: GRUPO RAMIREZ Y CIA.S.EN C. NIT# 8110031842 X
A: RIVERA GALEANO OLGA CC# 21907955 X

ANOTACIÓN: Nro: 461 Fecha 4/4/2002 Radicación 2002-2310
DOC: ESCRITURA 1322 DEL: 12/7/2001 NOTARIA 26 DE MEDELLIN VALOR ACTO: $ 521.000
ESPECIFICACION: MODO DE ADQUISICION : 101 COMPRAVENTA - SOBRE 1/936 CUOTAS PARTES EN COMUN Y PROINDIVISA
PERSONAS QUE INTERVIENEN EN EL ACTO (X-Titular de derecho real del dominio, I-Titular de dominio incompleto)
DE: SALAZAR GIRALDO FERNANDO CC# 10210034
A: LEDEZMA DE DIAZ JUDITH CC# 32452058 X

ANOTACIÓN: Nro: 462 Fecha 19/4/2002 Radicación 2002-2757
DOC: ESCRITURA 970 DEL: 31/5/2001 NOTARIA 26 DE MEDELLIN VALOR ACTO: $ 521.000
ESPECIFICACION: MODO DE ADQUISICION : 101 COMPRAVENTA - 1/936 AVA PARTE EN COMUN Y PROINDIVISO
PERSONAS QUE INTERVIENEN EN EL ACTO (X-Titular de derecho real del dominio, I-Titular de dominio incompleto)
DE: "CORPORACION CLUB LOS ALMENDROS" NIT# 8001733159
A: MONCADA ALZATE ELKIN DE JESUS CC# 3383237 X

ANOTACIÓN: Nro: 463 Fecha 19/4/2002 Radicación 2002-2758
DOC: ESCRITURA 856 DEL: 21/5/2001 NOTARIA 26 DE MEDELLIN VALOR ACTO: $ 521.000
ESPECIFICACION: MODO DE ADQUISICION : 101 COMPRAVENTA - 1/936 AVA PARTE EN COMUN Y PROINDIVISO
PERSONAS QUE INTERVIENEN EN EL ACTO (X-Titular de derecho real del dominio, I-Titular de dominio incompleto)
DE: "CORPORACION CLUB LOS ALMENDROS" NIT# 8001733159
A: VILLOTA BURGOS MARCO AURELIO CC# 6814256 X

ANOTACIÓN: Nro: 464 Fecha 19/4/2002 Radicación 2002-2759
DOC: ESCRITURA 366 DEL: 20/3/2001 NOTARIA 26 DE MEDELLIN VALOR ACTO: $ 521.000
ESPECIFICACION: MODO DE ADQUISICION : 101 COMPRAVENTA - 1/936 AVA PARTE EN COMUN Y PROINDIVISO
PERSONAS QUE INTERVIENEN EN EL ACTO (X-Titular de derecho real del dominio, I-Titular de dominio incompleto)
DE: "CORPORACION CLUB LOS ALMENDROS" NIT# 8001733159
A: GONZALEZ CASTAÑO BEATRIZ ELENA CC# 42964002 X

ANOTACIÓN: Nro: 465 Fecha 19/4/2002 Radicación 2002-2760
DOC: ESCRITURA 537 DEL: 16/4/2001 NOTARIA 26 DE MEDELLIN VALOR ACTO: $ 521.000
ESPECIFICACION: MODO DE ADQUISICION : 101 COMPRAVENTA - 1/936 AVA PARTE EN COMUN Y PROINDIVISO
PERSONAS QUE INTERVIENEN EN EL ACTO (X-Titular de derecho real del dominio, I-Titular de dominio incompleto)
DE: "CORPORACION CLUB LOS ALMENDROS" NIT# 8001733159
A: HINCAPIE OLANO GABRIEL CC# 162236 X

ANOTACIÓN: Nro: 466 Fecha 19/4/2002 Radicación 2002-2761
DOC: ESCRITURA 1253 DEL: 29/6/2001 NOTARIA 26 DE MEDELLIN VALOR ACTO: $ 521.000
ESPECIFICACION: MODO DE ADQUISICION : 101 COMPRAVENTA - 1/936 AVA PARTE EN COMUN Y PROINDIVISO
PERSONAS QUE INTERVIENEN EN EL ACTO (X-Titular de derecho real del dominio, I-Titular de dominio incompleto)
DE: "CORPORACION CLUB LOS ALMENDROS" NIT# 8001733159

SUPERINTENDENCIA DE NOTARIADO Y REGISTRO
GUARDA DE LA FE PUBLICA

OFICINA DE REGISTRO DE INSTRUMENTOS PÚBLICOS DE SINCELEJO
CERTIFICADO DE TRADICIÓN
MATRÍCULA INMOBILIARIA

Nro Matrícula: 340-39772

Impreso el 11 de Abril de 2016 a las 03:38:17 pm

"ESTE CERTIFICADO REFLEJA LA SITUACION JURIDICA DEL INMUEBLE HASTA LA FECHA Y HORA DE SU EXPEDICION"

No tiene validez sin la firma del registrador en la última página

A: MARTINEZ PEREDES PAUL ALEXANDER X
A: MARTINEZ PEREDES FABIO CESAR X
A: MARTINEZ PEREDES LILIAN PATRICIA X
A: MARTINEZ PEREDES LUZ MERY X
A: PEREDES DE MARTINEZ FLOR MARIA X

ANOTACIÓN: Nro: 467 Fecha 19/4/2002 Radicación 2002-2764
DOC: ESCRITURA 1258 DEL: 29/6/2001 NOTARIA 26 DE MEDELLIN VALOR ACTO: $ 521.000
ESPECIFICACION: MODO DE ADQUISICION : 101 COMPRAVENTA - 1/936 AVA PARTE EN COMUN Y PROINDIVISO
PERSONAS QUE INTERVIENEN EN EL ACTO (X-Titular de derecho real del dominio, I-Titular de dominio incompleto)
DE: DISTRIBUIDORA COLOMBIANA DE RAICES LIMITADA NIT# 8909260029
A: RESTREPO ARTEAGA IVAN CC# 2919814 X

ANOTACIÓN: Nro: 468 Fecha 19/4/2002 Radicación 2002-2765
DOC: ESCRITURA 1257 DEL: 29/6/2001 NOTARIA 26 DE MEDELLIN VALOR ACTO: $ 521.000
ESPECIFICACION: MODO DE ADQUISICION : 101 COMPRAVENTA - 1/936 AVA PARTE EN COMUN Y PROINDIVISO
PERSONAS QUE INTERVIENEN EN EL ACTO (X-Titular de derecho real del dominio, I-Titular de dominio incompleto)
DE: "CORPORACION CLUB LOS ALMENDROS" NIT# 8001733159
A: MADRID VELEZ JORGE ALBERTO CC# 71579618 X

ANOTACIÓN: Nro: 469 Fecha 19/4/2002 Radicación 2002-2766
DOC: ESCRITURA 957 DEL: 31/5/2001 NOTARIA 26 DE MEDELLIN VALOR ACTO: $ 521.000
ESPECIFICACION: MODO DE ADQUISICION : 101 COMPRAVENTA - 1/936 AVA PARTE EN COMUN Y PROINDIVISO
PERSONAS QUE INTERVIENEN EN EL ACTO (X-Titular de derecho real del dominio, I-Titular de dominio incompleto)
DE: "CORPORACION CLUB LOS ALMENDROS" NIT# 8001733159
A: MEJIA GOMEZ LUIS GUILLERMO CC# 10246333 X

ANOTACIÓN: Nro: 470 Fecha 19/4/2002 Radicación 2002-2767
DOC: ESCRITURA 1255 DEL: 29/6/2001 NOTARIA 26 DE MEDELLIN VALOR ACTO: $ 521.000
ESPECIFICACION: MODO DE ADQUISICION : 101 COMPRAVENTA - 1/936 AVA PARTE EN COMUN Y PROINDIVISO
PERSONAS QUE INTERVIENEN EN EL ACTO (X-Titular de derecho real del dominio, I-Titular de dominio incompleto)
DE: "CORPORACION CLUB LOS ALMENDROS" NIT# 8001733159
A: OCHOA JARAMILLO HECTOR CC# 8244815 X

ANOTACIÓN: Nro: 471 Fecha 16/5/2002 Radicación 2002-3477
DOC: ESCRITURA 538 DEL: 16/4/1999 NOTARIA 26 DE MEDELLIN VALOR ACTO: $ 5.210.000
ESPECIFICACION: MODO DE ADQUISICION : 101 COMPRAVENTA - -SOBRE 10/936 AVAS PARTES EN COMUN Y PROINDIVISO-
PERSONAS QUE INTERVIENEN EN EL ACTO (X-Titular de derecho real del dominio, I-Titular de dominio incompleto)
DE: CORPORACION CLUB LOS ALMENDROS
A: JURISCOOP LTDA. X

ANOTACIÓN: Nro: 472 Fecha 7/6/2002 Radicación 2002-4013
DOC: ESCRITURA 1319 DEL: 12/7/2001 NOTARIA 26 DE MEDELLIN VALOR ACTO: $ 521.000
ESPECIFICACION: MODO DE ADQUISICION : 101 COMPRAVENTA - 1/936 AVA PARTE EN COMUN Y PROINDIVISO
PERSONAS QUE INTERVIENEN EN EL ACTO (X-Titular de derecho real del dominio, I-Titular de dominio incompleto)
DE: "CORPORACION CLUB LOS ALMENDROS" NIT# 8001733159
A: BLANDON SANCHEZ LUZ DARY CC# 32421320 X
A: PARDO CARDONA ANA BEATRIZ CC# 32438686 X

SUPERINTENDENCIA DE NOTARIADO Y REGISTRO
FE PUBLICA

OFICINA DE REGISTRO DE INSTRUMENTOS PÚBLICOS DE SINCELEJO
CERTIFICADO DE TRADICIÓN MATRÍCULA INMOBILIARIA

59

Nro Matrícula: 340-39772

Impreso el 11 de Abril de 2016 a las 03:38:17 pm

"ESTE CERTIFICADO REFLEJA LA SITUACION JURIDICA DEL INMUEBLE HASTA LA FECHA Y HORA DE SU EXPEDICION"

No tiene validez sin la firma del registrador en la última página

---

ANOTACIÓN: Nro: 473 **Fecha 7/6/2002** **Radicación 2002-4014**
DOC: ESCRITURA 1318 DEL: 12/7/2001 NOTARIA 26 DE MEDELLIN VALOR ACTO: $ 521.000
ESPECIFICACION: MODO DE ADQUISICION : 101 COMPRAVENTA - 1/936 AVA PARTE EN COMUN Y PROINDIVISO
PERSONAS QUE INTERVIENEN EN EL ACTO (X-Titular de derecho real del dominio, I-Titular de dominio incompleto)
DE: "CORPORACION CLUB LOS ALMENDROS" NIT# 8001733159
A: MEJIA PERRASSE MANUEL ROBERTO **CC# 8276444** **X**

ANOTACIÓN: Nro: 474 **Fecha 7/6/2002** **Radicación 2002-4015**
DOC: ESCRITURA 2309 DEL: 31/10/2001 NOTARIA 26 DE MEDELLIN VALOR ACTO: $ 521.000
ESPECIFICACION: MODO DE ADQUISICION : 101 COMPRAVENTA - 1/936 AVA PARTE EN COMUN Y PROINDIVISO
PERSONAS QUE INTERVIENEN EN EL ACTO (X-Titular de derecho real del dominio, I-Titular de dominio incompleto)
DE: "CORPORACION CLUB LOS ALMENDROS" NIT# 8001733159
A: HERNANDEZ BARRETO NESTOR HUGO **CC# 19380739** **X**

ANOTACIÓN: Nro: 475 **Fecha 7/6/2002** **Radicación 2002-4016**
DOC: ESCRITURA 4465 DEL: 25/9/2001 NOTARIA 26 DE MEDELLIN VALOR ACTO: $ 963.641
ESPECIFICACION: MODO DE ADQUISICION : 101 COMPRAVENTA - 1/936 AVA PARTE EN COMUN Y PROINDIVISO
PERSONAS QUE INTERVIENEN EN EL ACTO (X-Titular de derecho real del dominio, I-Titular de dominio incompleto)
DE: GOMEZ DE ROBLEDO MATILDE
DE: ROBLEDO ISAZA FABIO
A: "CORPORACION CLUB LOS ALMENDROS" **NIT# 8001733159** **X**

ANOTACIÓN: Nro: 476 **Fecha 7/6/2002** **Radicación 2002-4020**
DOC: ESCRITURA 1329 DEL: 12/7/2001 NOTARIA 26 DE MEDELLIN VALOR ACTO: $ 521.000
ESPECIFICACION: MODO DE ADQUISICION : 101 COMPRAVENTA - 1/936 AVA PARTE EN COMUN Y PROINDIVISO
PERSONAS QUE INTERVIENEN EN EL ACTO (X-Titular de derecho real del dominio, I-Titular de dominio incompleto)
DE: "CORPORACION CLUB LOS ALMENDROS" NIT# 8001733159
A: LONDOÑO CARVAJAL GERMAN **CC# 15347746** **X**

ANOTACIÓN: Nro: 477 **Fecha 7/6/2002** **Radicación 2002-4021**
DOC: ESCRITURA 1327 DEL: 12/7/2001 NOTARIA 26 DE MEDELLIN VALOR ACTO: $ 521.000
ESPECIFICACION: MODO DE ADQUISICION : 101 COMPRAVENTA - 1/936 AVA PARTE EN COMUN Y PROINDIVISO
PERSONAS QUE INTERVIENEN EN EL ACTO (X-Titular de derecho real del dominio, I-Titular de dominio incompleto)
DE: "CORPORACION CLUB LOS ALMENDROS" NIT# 8001733159
A: NOREÑA RESTREPO CARLOS JULIO **CC# 8276194** **X**

ANOTACIÓN: Nro: 478 **Fecha 7/6/2002** **Radicación 2002-4022**
DOC: ESCRITURA 1325 DEL: 12/7/2001 NOTARIA 26 DE MEDELLIN VALOR ACTO: $ 521.000
ESPECIFICACION: MODO DE ADQUISICION : 101 COMPRAVENTA - 1/936 AVA PARTE EN COMUN Y PROINDIVISO
PERSONAS QUE INTERVIENEN EN EL ACTO (X-Titular de derecho real del dominio, I-Titular de dominio incompleto)
DE: "CORPORACION CLUB LOS ALMENDROS" NIT# 8001733159
A: GONZALEZ GUZMAN CARLOS ALBERTO **CC# 70161194** **X**

ANOTACIÓN: Nro: 479 **Fecha 7/6/2002** **Radicación 2002-4023**
DOC: ESCRITURA 1324 DEL: 12/7/2001 NOTARIA 26 DE MEDELLIN VALOR ACTO: $ 521.000
ESPECIFICACION: MODO DE ADQUISICION : 101 COMPRAVENTA - 1/936 AVA PARTE EN COMUN Y PROINDIVISO
PERSONAS QUE INTERVIENEN EN EL ACTO (X-Titular de derecho real del dominio, I-Titular de dominio incompleto)

SUPERINTENDENCIA DE NOTARIADO Y REGISTRO

OFICINA DE REGISTRO DE INSTRUMENTOS PÚBLICOS DE SINCELEJO
CERTIFICADO DE TRADICIÓN MATRÍCULA INMOBILIARIA

Nro Matrícula: 340-39772

Impreso el 11 de Abril de 2016 a las 03:38:17 pm

"ESTE CERTIFICADO REFLEJA LA SITUACION JURIDICA DEL INMUEBLE HASTA LA FECHA Y HORA DE SU EXPEDICION"

No tiene validez sin la firma del registrador en la última página

DE: "CORPORACION CLUB LOS ALMENDROS" NIT# 8001733159
A: SALAZAR MARIN GUSTAVO ANIBAL CC# 71577501 X

ANOTACIÓN: Nro: 480 Fecha 7/6/2002 Radicación 2002-4024
DOC: ESCRITURA 1323 DEL: 12/7/2001 NOTARIA 26 DE MEDELLIN VALOR ACTO: $ 521.000
ESPECIFICACION: MODO DE ADQUISICION : 101 COMPRAVENTA - 1/936 AVA PARTE EN COMUN Y PROINDIVISO
PERSONAS QUE INTERVIENEN EN EL ACTO (X-Titular de derecho real del dominio, I-Titular de dominio incompleto)
DE: URREA TRUJILLO JOSE DARIO CC# 71588941
A: FONDO DE EMPLEADOS DE LA DIRECCION DE IMPUESTOS Y ADUANAS NACIONALES -FEDIASIN NIT# 8230018869 X

ANOTACIÓN: Nro: 481 Fecha 7/6/2002 Radicación 2002-4025
DOC: ESCRITURA 1321 DEL: 12/7/2001 NOTARIA 26 DE MEDELLIN VALOR ACTO: $ 521.000
ESPECIFICACION: MODO DE ADQUISICION : 101 COMPRAVENTA - 1/936 AVA PARTE EN COMUN Y PROINDIVISO
PERSONAS QUE INTERVIENEN EN EL ACTO (X-Titular de derecho real del dominio, I-Titular de dominio incompleto)
DE: MUÑOZ GIL PIEDAD CECILIA CC# 32544884
A: "CORPORACION CLUB LOS ALMENDROS" NIT# 8001733159 X

ANOTACIÓN: Nro: 482 Fecha 7/6/2002 Radicación 2002-4019
DOC: ESCRITURA 1385 DEL: 16/7/2001 NOTARIA 26 DE MEDELLIN VALOR ACTO: $ 521.000
ESPECIFICACION: MODO DE ADQUISICION : 101 COMPRAVENTA - 1/936 AVA PARTE EN COMUN Y PROINDIVISO
PERSONAS QUE INTERVIENEN EN EL ACTO (X-Titular de derecho real del dominio, I-Titular de dominio incompleto)
DE: "CORPORACION CLUB LOS ALMENDROS" NIT# 8001733159
A: CARMONA C JOSE URIEL CC# 3352942 X

ANOTACIÓN: Nro: 483 Fecha 24/6/2002 Radicación 2002-4443
DOC: ESCRITURA 1434 DEL: 12/8/1999 NOTARIA 26 DE MEDELLIN VALOR ACTO: $ 521.000
ESPECIFICACION: MODO DE ADQUISICION : 101 COMPRAVENTA - 1/936 AVA PARTE EN COMUN Y PROINDIVISA
PERSONAS QUE INTERVIENEN EN EL ACTO (X-Titular de derecho real del dominio, I-Titular de dominio incompleto)
DE: CORPORACION CLUB LOS ALMENDROS NIT# 80
A: ARTEAGA PACHECO HECTOR CC# 4322061 X
A: BOTERO RESTREPO RODRIGO CC# 10226043 X

ANOTACIÓN: Nro: 484 Fecha 24/6/2002 Radicación 2002-4444
DOC: ESCRITURA 1408 DEL: 8/8/1999 NOTARIA 26 DE MEDELLIN VALOR ACTO: $ 2.605.000
ESPECIFICACION: MODO DE ADQUISICION : 101 COMPRAVENTA - 5/936 AVA PARTE EN COMUN Y PROINDIVISA
PERSONAS QUE INTERVIENEN EN EL ACTO (X-Titular de derecho real del dominio, I-Titular de dominio incompleto)
DE: CORPORACION CLUB LOS ALMENDROS NIT# 80
A: RUIZMOTOR LTDA. NIT# 800160012 X

ANOTACIÓN: Nro: 485 Fecha 23/7/2002 Radicación 2002-5274
DOC: ESCRITURA 4466 DEL: 25/9/2001 NOTARIA PRIMERA DE MEDELLIN VALOR ACTO: $ 2.098.990
ESPECIFICACION: MODO DE ADQUISICION : 0125 COMPRAVENTA - -SOBRE 1/936 AVA PARTE EN COMUN Y PROINDIVISO- B.F.#219737 DEL 06-06-02 $26.239.-
PERSONAS QUE INTERVIENEN EN EL ACTO (X-Titular de derecho real del dominio, I-Titular de dominio incompleto)
DE: COOOPERCOLT
A: ESTABLECIMIENTO DE TIEMPO COMPARTIDO TURISTICO CLUB LOS ALMENDROS -COVE/AS P.H.- X

ANOTACIÓN: Nro: 486 Fecha 10/10/2002 Radicación 2002-7512

SUPERINTENDENCIA DE NOTARIADO Y REGISTRO

OFICINA DE REGISTRO DE INSTRUMENTOS PÚBLICOS DE SINCELEJO
CERTIFICADO DE TRADICIÓN
MATRÍCULA INMOBILIARIA

60

Nro Matrícula: 340-39772

Impreso el 11 de Abril de 2016 a las 03:38:17 pm

"ESTE CERTIFICADO REFLEJA LA SITUACION JURIDICA DEL INMUEBLE HASTA LA FECHA Y HORA DE SU EXPEDICION"

No tiene validez sin la firma del registrador en la última página

DOC: ESCRITURA 668 DEL: 28/4/2000 NOTARIA 26 DE MEDELLIN VALOR ACTO: $ 521.000
ESPECIFICACION: MODO DE ADQUISICION : 0125 COMPRAVENTA - SOBRE 1/936 AVA PARTE EN COMUN Y PROINDIVISA
PERSONAS QUE INTERVIENEN EN EL ACTO (X-Titular de derecho real del dominio, I-Titular de dominio incompleto)
DE: CORPORACION CLUB LOS ALMENDROS NIT# 80
A: OVATE CHINCHIA IDELMA CC# 39432852 X
A: RODRIGUEZ LUNA JHON JAIRO CC# 71575074 X

ANOTACIÓN: Nro: 487 Fecha 15/10/2002 Radicación 2002-7614
DOC: RESOLUCION 1167 DEL: 30/9/2002 INCORA DE SINCELEJO . VALOR ACTO: $ 0
ESPECIFICACION: MEDIDA CAUTELAR : 0447 INICIACION DILIGENCIAS ADMINISTRATIVAS DE CLARIFICACION DE LA PROPIEDAD
PERSONAS QUE INTERVIENEN EN EL ACTO (X-Titular de derecho real del dominio, I-Titular de dominio incompleto)
DE: INCORA NIT# 6
A: ABADIA GONZALEZ AMPARO CC# 25052850 X
A: ACEVEDO CAMPUZANO HERNANDO CC# 70190321
A: ACEVEDO VILLARREAL JULIO MARTIN CC# 13875188 X
A: ACEVEDO BRICEÑO GUILLERMO CC# 76926 X
A: ACOSTA SUAREZ EDUARDO CC# 6862313 X
A: ACOSTA MONTOYA LUIS CARLOS CC# 8303765 X
A: AERO ENVIOS LIMITADA H.Y.L. X
A: AGUDELO MARIA TERESA CC# 42879639 X
A: AGUDELO DE LEZCANO CARMEN AMALIA CC# 21362160 X
A: AGUDELO ORTIZ FABIOLA DE LA CRUZ CC# 21568833 X
A: AGUDELO LALINDE FELIPE X
A: AGUDELO LALINDE RICARDO X
A: AGUDELO LALINDE MARIA CAMILA CC# 870205 X
A: AGUIRRE MUÑOZ CLARA INES CC# 41544734 X
A: AHMED AGUIRRE CESAR CC# 6787800 X
A: ALFARO VELASQUEZ SALOMON CC# 5947005 X
A: ALONSO CASTRILLON GUSTAVO CC# 71697870
A: ALTAMIRANDA NUR DEL CARMEN CC# 25956935 X
A: ALVAREZ ZAPATA JAQUELINE CC# 43052868
A: ALVAREZ HERNANDEZ DIEGO ARMANDO X
A: ALVAREZ BEDOYA WALTER CC# 6886910 X
A: ALVAREZ LOPEZ ROBERTO ANTONIO CC# 8274154 X
A: ALVAREZ PIEDRAHITA CARLOS JULIO CC# 8312004 X
A: ALZATE ALZATE FERNANDO CC# 10055189
A: ALZATE GAVIRIA JAIME CC# 8279305 X
A: AMAYA BAYONA HILVA MARIA CC# 21926743 X
A: AMBRA VALENCIA COLOMBIA CC# 24900680 X
A: ANAYA ALFARO LILIANA MARIA X
A: ANAYA ALFARO ANDRES FELIPE X
A: ANGEL DE MEDINA MARIA CIELO CC# 24896141
A: ARANGO ANGELA MARIA CC# 42871525
A: ARANGO DE GONZALEZ SOFIA CC# 32447213
A: ARANGO LOPEZ MARIA EUGENIA CC# 32486546
ARANGO GOMEZ ORLANDO CC# 3659039 X
ARANGO CASTAÑEDA RAMON ALBERTO CC# 8237807 X
A: ARANGO RICO SAMUEL ALBERTO CC# 8253587 X

SUPERINTENDENCIA DE NOTARIADO Y REGISTRO
LA GUARDA DE LA FE PUBLICA

OFICINA DE REGISTRO DE INSTRUMENTOS PÚBLICOS DE SINCELEJO
CERTIFICADO DE TRADICIÓN
MATRÍCULA INMOBILIARIA

Nro Matrícula: 340-39772

Impreso el 11 de Abril de 2016 a las 03:38:17 pm

"ESTE CERTIFICADO REFLEJA LA SITUACION JURIDICA DEL INMUEBLE HASTA LA FECHA Y HORA DE SU EXPEDICION"

No tiene validez sin la firma del registrador en la última página

A: ARANGO PEREZ FERNANDO ALFREDO CC# 8295883 X
A: ARANGO MUÑETON LEONARDO ARTURO CC# 8340393 X
A: ARANGO GARCES JULIO CESAR CC# 10082527 X
A: ARBELAEZ DE RAAD MARIA LUCIA CC# 24294090 X
A: ARBELAEZ DE GARCIA INES CC# 24298958 X
A: ARCILA MONSALVE ALFONSO CC# 8309194 X
A: ARENAS TOBON JOSE MARIA CC# 1236809 X
A: AREVALO MARTHA LIGIA CC# 28129743
A: ARIAS DE ZAPATA ALBA ROSA CC# 24926212 X
A: ARIAS RIOS CLAUDIA PATRICIA CC# 25162068 X
A: ARISTIZABAL FANNY CC# 32345389
A: ARISTIZABAL JAVIER HERNANDO CC# 3351499 X
A: ARISTIZABAL DE HOYOS MARIA BARBARA CC# 20002074 X
A: ARQUIMUEBLES MU\OZ PESCHKEN Y CIA LTDA. X
A: ARROYAVE RESTREPO GLORIA ALICIA CC# 42865952 X
A: ARTEAGA ZAPATA BERNARDA CC# 21304818
A: ARTEAGA PACHECO HECTOR CC# 4322061 X
A: ARZAYUS BERON GUILLERMO CC# 2514706 X
A: AVENDA\O FLOREZ RAMON ELIAS CC# 33328592 X
A: BARRERA DORA MARIA CC# 41696587 X
A: BARRERA SUAREZ ROSE MARY CC# 31530082 X
A: BASTIDAS RODRIGUEZ JAIME ALFONSO CC# 5557597 X
A: BEDOYA BENITEZ ALEJANDRO CC# 6858700 X
A: BEDOYA CARDONA JORGE MARIO CC# 8407178
A: BELTRAN VARGAS OSCAR CC# 10059711 X
A: BERGER DE SANIN RAQUEL MARIA CC# 21298993
A: BERRIO MORENO MARIELA CC# 21535917 X
A: BETANCUR BERRUECOS LUZ AMAPARO CC# 43016931
A: BETANCUR SANCHEZ JAIRO ELIEL CC# 73265655 X
A: BETANCUR ROLDAN EDGAR DE JESUS X
A: BETANCUR LOPERA ENRIQUE CC# 741593 X
A: BLANDON SANCHEZ LUZ DARY CC# 32421320 X
A: BLANQUICETH URIETA JOSE RAUL CC# 8045447 X
A: BOLIVAR ORTIZ OMAR CC# 70547785 X
A: BONILLA HOYOS OLIVERIO CC# 19498117 X
A: BOTERO BOTERO IVAN DARIO CC# 14937479 X
A: BOTERO DE ROBLEDO LUCIA CC# 24254902 X
A: BRICEÑO QUINTANA LUZ ENID CC# 41908418 X
A: BUITRAGO PATIÑO LUIS GUILLERMO CC# 10245352 X
A: BURBANO ORDO\EZ FELIPE X
A: BUSTAMANTE TRUJILLO NESTOR JOSE CC# 15503212
A: CADAVID MARIN CARMEN CECILIA CC# 42869640 X
A: CAICEDO SINISTERRA LILIANA CC# 29702047 X
A: CAJA AGRARIA EN LIQUIDACION X
A: CALDERON COLLAZOS JOSE CC# 14446431 X
A: CAMACHO ESCOBAR JAIME CC# 17161548 X
A: CARDONA ARIAS JAIME ALBERTO CC# 10059994 X
A: CARDONA POSADA RAMIRO CC# 3517840 X

SUPERINTENDENCIA DE NOTARIADO Y REGISTRO
LA GUARDA DE LA FE PUBLICA

OFICINA DE REGISTRO DE INSTRUMENTOS PÚBLICOS DE SINCELEJO
CERTIFICADO DE TRADICIÓN
MATRÍCULA INMOBILIARIA

61

Nro Matrícula: 340-39772

Impreso el 11 de Abril de 2016 a las 03:38:17 pm

"ESTE CERTIFICADO REFLEJA LA SITUACION JURIDICA DEL INMUEBLE HASTA LA FECHA Y HORA DE SU EXPEDICION"

No tiene validez sin la firma del registrador en la última página

A: CARMONA C JOSE URIEL CC# 3352942 X
CASTA\EDA DE CASTA\O LUZ ESTELLA CC# 42867163
CASTA\O CASTA\EDA JUAN CARLOS CC# 985533480
A: CASTA\O OCHOA LUIS JAVIER CC# 70038055
A: CASTAÑEDA SEPULVEDA ROMAN EDUARDO CC# 70117952
A: CASTAÑO DUQUE LILIANA CC# 39614126 X
A: CASTAÑO U ELKIN CC# 70036589 X
A: CASTAÑO LOAIZA CESAR AUGUSTO CC# 4597711 X
A: CASTILLO NORMAN GUSTAVO CASTILLO CC# 14211781 X
A: CASTRILLON ISAZA JOSE ANGEL CC# 3407717 X
A: CASTRILLON VELASQUEZ GABRIEL JAIME CC# 8268572 X
A: CASTRO VIANA DORA ELENA CC# 42766143 X
A: CASTRO LEAL JESUS ANTONIO CC# 3181002 X
A: CA\OLA MARIA AMANTINA CC# 32410900 X
A: CEBALLOS CACERES OMAR X
CEBALLOS OSORIO ALBERTO CC# 2317297 X
A: CESPEDES MARTIN CC# 8293759 X
A: CESPEDES ROLDAN SONIA BEATRIZ CC# 22057549
A: CHICA ROJAS ALFONSO LEON CC# 8270505 X
A: CHINKOVSKY RODRIGUEZ JOHN CC# 8232320 X
A: CIFUENTES MEDINA ALEJANDRA MARIA CC# 42686362 X
A: CLAVIJO JAIME CC# 1260226 X
A: CONJUNTO COMERCIAL ALMACENTRO P.H. X
A: COOPERCOLT X
A: COORPORACION CLUB LOS ALMENDROS X
A: CORONADO GALLEGO GILDARDO CC# 8251477 X
A: CORREA ARROYAVE CLAUDIA MARIA CC# 32529848 X
A: CORREA ARANGO NORA LUCIA CC# 32490464
A: CORREA DE VALENCIA GLORIA AMPARO CC# 32488366
A: CORREA SALAZAR YOLANDA CC# 21378648 X
A: CORREA GARCIA HERNAN DE JESUS CC# 98461714 X
A: CORREA ULLOA HUGO DE JESUS CC# 8257197 X
A: CORTES CASTAÑO HUMBERTO CC# 3324576 X
A: CORTES SANCHEZ JOSE ANTONIO CC# 17073457
CUADROS RESTREPO OLGA CC# 32409840 X
A: CUARTAS TABARES GUSTAVO CC# 8273910 X
A: DELGADO QUINTERO CARLOS EDUARDO CC# 10264081 X
A: DIAZ EDUARDO CC# 10069524 X
A: DIAZ JORGE HERNAN CC# 18502811 X
A: DIAZ BENAVIDES FANNY CC# 37835431
A: DIAZ RAMIREZ RUBEN DARIO CC# 9058344 X
A: DIEZ VELEZ MARGARITA MARIA CC# 43030769
A: DORIA AQUILINO LAUREANO CC# 6587466 X
A: DUQUE PEDRO LUIS CC# 16471401 X
A: DUQUE RESTREPO JOSE MANUEL CC# 70039241 X
DUQUE URIBE ANTONIO CC# 70120871 X
DUQUE RIOS BERNARDO CC# 131066 X
A: DUQUE RESTREPO MARIANA CC# 32467062 X

SUPERINTENDENCIA DE NOTARIADO Y REGISTRO
LA GUARDA DE LA FE PUBLICA

OFICINA DE REGISTRO DE INSTRUMENTOS PÚBLICOS DE SINCELEJO
CERTIFICADO DE TRADICIÓN
MATRÍCULA INMOBILIARIA

Nro Matrícula: 340-39772

Impreso el 11 de Abril de 2016 a las 03:38:17 pm

"ESTE CERTIFICADO REFLEJA LA SITUACION JURIDICA DEL INMUEBLE HASTA LA FECHA Y HORA DE SU EXPEDICION"

No tiene validez sin la firma del registrador en la última página

A: DUSSAN LUBERTH LUCIA CC# 24320432
A: ECHEVERRI BERMUDEZ LUZ MARINA CC# 32448958
A: ECHEVERRY ARIAS ORLANDO CC# 70076985 X
A: ECHEVERRY DE LOPEZ ALBANY CC# 32424168
A: ECHEVERRY BERMUDEZ RUTH CC# 32422710
A: ECHEVERRY ALZATE ALBA JULIA CC# 24269600 X
A: ECHEVERRY DE JARAMILLO CLEMENTINA CC# 24254791 X
A: ECHEVERRY GIRALDO RODRIGO CC# 8921103
A: ESCOBAR ESCOBAR EDUARDO CC# 4310888 X
A: ESCOBAR BAENA OLGA PATRICIA CC# 42892922
A: ESCOBAR QUIIJANO LUISA FERNANDA CC# 22197815
A: ESCOBAR PUERTA GLORIA CECILIA CC# 42997363
A: ESCOBAR GONZALEZ FANNY CC# 43016437 X
A: ESCOBAR GUERRERO OMAR CC# 8227179 X
A: ESTABLECIMIENTO DE TIEMPO COMPARTIDO TURISTICO CLUB LOS ALMENDROS-COVE\AS X
A: ESTABLECIMIENTO DE TIEMPO COMPARTIDO TURISTICO CLUB LOS ALMENDROS-COVE\AS P.H. X
A: ESTRADA DE GUTIERREZ EMILSE DEL SOCORRO X
A: ESTRADA GONZALEZ ENRIQUE CC# 10235925 X
A: FERNANDEZ RIOS OFELIA CC# 25155574 X
A: FERNANDEZ GONZALEZ ELIZA MATILDE CC# 26042656 X
A: FERNANDEZ FRANCO HERNANDO CC# 516810 X
A: FERNANDEZ RUIZ JOSE FERNANDO CC# 8299349 X
A: FERREIRA SUAREZ PEDRO JOSE CC# 10164092 X
A: FLOREZ ACEVEDO FAUSTO CC# 8240726 X
A: FLOREZ ORTIZ LUIS FERNANDO CC# 70051641 X
A: FONDO DE EMPLEADOS DE LA DIRECCION DE IMPUESTOS Y ADUANAS NACIONALES -FEDIASIN NIT# 8230018869 X
A: FONDO DE EMPLEADOS DE LA INDUSTRIA LICORERA DE CALDAS X
A: FORERO JUAN CARLOS CC# 79296804 X
A: FORERO ARAMBURO CARLOS ALFONSO CC# 70087714
A: FRANCO ARANGO JUAN GUILLERMO CC# 8259528 X
A: FRANCO GIRALDO ANTONIO JOSE CC# 70053086 X
A: GALEANO GLADYS CC# 31190871 X
A: GALLEGO VELASQUEZ CECILIA CC# 29276555
A: GALLO ALVAREZ MARIA CAMILA CC# 20466299 X
A: GARCES AGUDELO ROSA LIGIA CC# 21340855 X
A: GARCES AGUDELO BEATRIZ ELENA CC# 32437506 X
A: GARCIA PEREZ MIGUEL ARTURO CC# 13822060 X
A: GARCIA PEREIRA JAIME ALBERTO X
A: GARCIA VARGAS BERNARDO CC# 2943669 X
A: GAVIRIA JOSE CC# 7508676 X
A: GAVIRIA MONTOYA LUZ ELENA CC# 32411718 X
A: GAVIRIA MORALES MARTHA LUCIA CC# 41729431 X
A: GAVIRIA MONTOYA CECILIA CC# 43027214 X
A: GIRALDO BUITRAGO GUILLERMO ALBERTO CC# 10142683 X
A: GIRALDO BUITRAGO DIEGO FERNANDO CC# 14899458 X
A: GIRALDO BUITRAGO SARA INES CC# 38866906 X
A: GIRALDO CARVAJAL MARIA MARGARITA CC# 24311532 X
A: GIRALDO HURTADO HELIANA CC# 24306879 X

SUPERINTENDENCIA DE NOTARIADO Y REGISTRO
LA GUARDA DE LA FE PUBLICA

OFICINA DE REGISTRO DE INSTRUMENTOS PÚBLICOS DE SINCELEJO
CERTIFICADO DE TRADICIÓN
MATRÍCULA INMOBILIARIA

62

Nro Matrícula: 340-39772

Impreso el 11 de Abril de 2016 a las 03:38:17 pm

"ESTE CERTIFICADO REFLEJA LA SITUACION JURIDICA DEL INMUEBLE HASTA LA FECHA Y HORA DE SU EXPEDICION"

No tiene validez sin la firma del registrador en la última página

A: GIRALDO LONDOÑO ARACELLY CC# 32429664 X
A: GIRALDO NOREÑA DIDIER CC# 70044347 X
A: GIRALDO HENAO OCTAVIO CC# 4312511 X
A: GIRALDO MORALES RAMON EDUARDO CC# 10098392 X
A: GIRALDO LOPEZ LUIS GONZAGA CC# 10214128 X
A: GOMEZ MARCO TULIO CC# 70078757
A: GOMEZ SANDRA PATRICIA CC# 42898751 X
A: GOMEZ DE VIVERO LUIS FERNANDO CC# 9314361 X
A: GOMEZ ESTRADA FAUNIER CC# 6488467 X
A: GOMEZ ANGEL RICARDO CC# 4321413 X
A: GOMEZ DE VIVERO CARLOS ALBERTO CC# 73105782 X
A: GOMEZ DE HENAO AMPARO CC# 24820557
A: GOMEZ DE ROBLEDO MATILDE CC# 24254192 X
A: GOMEZ JARAMILLO HILDA CC# 43001747
A: GOMEZ PALACIO JORGE EDUARDO CC# 70073409
A: GOMEZ MORA DIEGO ALBERTO CC# 70073729 X
A: GOMEZ ROJAS DIEGO AUGUSTO CC# 15505699 X
A: GOMEZ URIBE GONZALO CC# 17064003 X
A: GOMEZ PARADA ADRIAN CC# 17067887 X
A: GOMEZ RESTREPO PEDRO PABLO CC# 1211756 X
A: GOMEZ MEJIA FABIO CC# 4337861 X
A: GOMEZ RAMIREZ JOSE DIEGO CC# 4578929 X
A: GOMEZ MUÑOZ VIRGILIO CC# 8232879 X
A: GOMEZ MONSALVE JUAN MANUEL CC# 8258355 X
A: GOMEZ QUINTERO GONZALO CC# 10235066 X
A: GOMEZ LONDOÑO DARIO CC# 10268419 X
A: GONZALEZ GIRALDO MARIO CC# 2913157 X
A: GONZALEZ CASTAÑO BEATRIZ ELENA CC# 42964002 X
A: GONZALEZ DE NOREÑA MARIA ELENA CC# 24292548
A: GONZALEZ LONDOÑO AMPARO CC# 32076916
A: GONZALEZ GUZMAN CARLOS ALBERTO CC# 70161194 X
A: GONZALEZ OSORIO IVAN DARIO CC# 71752838
A: GONZALEZ PEREZ VANESSA X
A: GONZALEZ RODRIGUEZ MANUEL ALBERTO CC# 8265282 X
A: GONZALEZ ILLIDGE GUILLERMO CC# 13216646 X
A: GORDILLO HINCAPIE HERNANDO CC# 14211859 X
A: GORDUN COMERCIALIZADORA LTDA NIT# 8909358015 X
A: GRANADA OSPINA ELIECER DE JESUS CC# 9776547 X
A: GUTIERREZ GRISALES JAIME CC# 10216566
A: GUTIERREZ GOMEZ FRANCISCO ALBERTO CC# 8236546 X
A: GUTIERREZ CARTAGENA IVAN X
A: GUTIERREZ DE FERNANDEZ LUCIA CC# 21722684 X
A: GUTIERREZ TOBON LUZ OMAIRA CC# 43013806 X
A: GUTIERREZ MAYA GUSTAVO DE JESUS CC# 8303680 X
A: GUZMAN HERNANDEZ FABIO CC# 19184828 X
HENAO PEDRO ANTONIO CC# 3334516 X
HENAO SAN JUAN MARTHA CC# 42878235
A: HENAO SAN JUAN JHON JAIRO CC# 15346342

SUPERINTENDENCIA DE NOTARIADO Y REGISTRO
LA GUARDA DE LA FE PUBLICA

OFICINA DE REGISTRO DE INSTRUMENTOS PÚBLICOS DE SINCELEJO
CERTIFICADO DE TRADICIÓN
MATRÍCULA INMOBILIARIA

Nro Matrícula: 340-39772

Impreso el 11 de Abril de 2016 a las 03:38:17 pm

"ESTE CERTIFICADO REFLEJA LA SITUACION JURIDICA DEL INMUEBLE HASTA LA FECHA Y HORA DE SU EXPEDICION"

No tiene validez sin la firma del registrador en la última página

A: HENAO LOPEZ JAIME X
A: HERNANDEZ CASTAÑO LUIS GUILLERMO CC# 82591023
A: HERNANDEZ BARRETO NESTOR HUGO CC# 19380739 X
A: HERNANDEZ CALLE MONICA MARIA CC# 42774180 X
A: HERNANDEZ DE M. LUZ MARINA CC# 21681687
A: HERRERA CASTRILLON ESTHER CC# 32516657
A: HERRERA SALAZAR MARTHA LUCIA CC# 21387195 X
A: HINCAPIE OLANO GABRIEL CC# 162236 X
A: HINCAPIE PIÑERES JORGE ENRIQUE CC# 10238234 X
A: HOLGUIN RAMIREZ JOSE HERNAN CC# 10227265 X
A: HOYOS CASTILLO MARIA DEL PILAR CC# 30347415 X
A: HOYOS MELGUIZO CECILIA CC# 32448386
A: HOYOS URIBE ALBERTO CC# 2893035 X
A: HOYOS MELGUIZO JAIME CC# 3337370 X
A: HOYOS MIRANDA ROMULO CC# 8296850 X
A: IBARRA BETANCUR LEON HUMBERTO CC# 8265153 X
A: IDARRAGA ORTIZ FABIO CC# 4491500 X
A: INVERSIONES PULGARIN MANZANO Y CIA S. EN. C. NIT# 8160024596 X
A: IZQUIERO LAGARES MARIO ARMANDO CC# 6887135 X
A: JARAMILLO ALFONSO CC# 8294688 X
A: JARAMILLO COTE MARIO CC# 15902107 X
A: JARAMILLO DE CORRALES CARMEN CC# 32409692
A: JARAMILLO PELAEZ ANGELA CC# 24267406 X
A: JARAMILLO MONTES MARIO ERNESTO CC# 79147911 X
A: JARAMILLO MORENO LUIS GUILLERMO CC# 8256078 X
A: JARAMILO PEREZ CATALINO CC# 43870126 X
A: JIMENEZ DE JARAMILLO ELSY R. CC# 32476305
A: JIMENEZ ARBOLEDA AMPARO CC# 32458338 X
A: JURISCOOP LTDA. X
A: LEDEZMA DE DIAZ JUDITH CC# 32452058 X
A: LEON QUINTERO ADOLFO CC# 71709702
A: LOAIZA CIFUENTES LUZ DOLLY CC# 25242656
A: LONDOÑO CARVAJAL GERMAN CC# 15347746 X
A: LONDOÑO GIRALDO MARIA INES CC# 42869305
A: LONDOÑO DE FRANCO CECILIA CC# 22055981 X
A: LONDOÑO MORENO ARNOVIA LUZ CC# 43000510 X
A: LOPERA JUAN GUILLERMO CC# 71590710 X
A: LOPERA CATAÑO GUSTAVO ALONSO CC# 3464362 X
A: LOPERA LOPERA ESPERANZA CC# 21713763 X
A: LOPERA LOPERA RUBIELA CC# 32489922 X
A: LOPERA SANCHEZ JUAN VICENTE CC# 98516367 X
A: LOPEZ ALBERTO CC# 8232469 X
A: LOPEZ JARAMILLO JAIME ANTONIO CC# 3516437 X
A: LOPEZ CARDONA JORGE LUIS CC# 71607645 X
A: LOPEZ CARDONA OLIVIA CC# 21281630
A: LOPEZ CARDONA ELENA CC# 21270117
A: LOPEZ FAJARDO FERNANDO CC# 17125588 X
A: LOPEZ DE PAREDES GLORIA CC# 41397290 X

SUPERINTENDENCIA DE NOTARIADO Y REGISTRO
LA GUARDA DE LA FE PUBLICA

OFICINA DE REGISTRO DE INSTRUMENTOS PÚBLICOS DE SINCELEJO
CERTIFICADO DE TRADICIÓN
MATRÍCULA INMOBILIARIA

65

Nro Matrícula: 340-39772

Impreso el 11 de Abril de 2016 a las 03:38:17 pm

"ESTE CERTIFICADO REFLEJA LA SITUACION JURIDICA DEL INMUEBLE HASTA LA FECHA Y HORA DE SU EXPEDICION"

No tiene validez sin la firma del registrador en la última página

A: LOPEZ GONZALEZ AMPARO CC# 25016628 X
A: LOPEZ ORTIZ ANGELA MARIA CC# 43014184 X
A: LOPEZ RAMIREZ BEATRIZ HELENA CC# 43020254 X
A: LOPEZ LOPEZ RAMON EDUARDO CC# 71661436
A: LOPEZ RUIZ HUMBERTO X
A: LOPEZ MEZA JAIRO DE JESUS CC# 8277204 X
A: LOZANO WILLIAM ALEXANDER CC# 79324641 X
A: MADRID VELEZ JORGE ALBERTO CC# 71579618 X
A: MANRIQUE DELGADO JOSE HERMES X
A: MARIN DUQUE HERNANDO CC# 10082180
A: MARIN DE ORTIZ MARLENE CC# 43072035 X
A: MARIN R. LUZ MARINA CC# 24279009 X
A: MARIN MESA CARLOS ALBERTO CC# 3307271 X
A: MARTINEZ GONZALEZ CARLOS ALBERTO CC# 98659220 X
A: MARTINEZ VELASQUEZ BEATRIZ CC# 32413104 X
A: MARTINEZ MARTINEZ JAVIER ALFONSO CC# 70553135 X
A: MARTINEZ RIVERA VLADIMIR CC# 71597701 X
A: MARTINEZ PEREDES LUZMERY X
A: MARTINEZ PEREDES FABIO CESAR X
A: MARTINEZ PEREDES LILIAN PATRICIA X
A: MARTINEZ PEREDES PAUL ALEXANDER X
A: MARTINEZ PINEDA LEONEL CC# 505095 X
A: MARTINEZ VIUDA DE MINOTAS MARINA CC# 2688389 X
A: MARULANDA MEJIA CARLOS IVAN CC# 4502149 X
A: MAYA LASTRA MARTHA LUZ CC# 32524983 X
A: MAYA RAMIREZ CLAUDIA PATRICIA CC# 43532117 X
A: MAZUERA VALENCIA JULIAN CC# 10234573
A: MEDINA DE CAMACHO ALBA LUZ CC# 41371904 X
A: MEDINA MUÑOZ MIRIAM AMPARO CC# 32490197 X
A: MEJIA DIEGO CC# 636984 X
A: MEJIA LUZ EUGENIA CC# 43721430 X
A: MEJIA GOMEZ LUIS GUILLERMO CC# 10246333 X
A: MEJIA CORDOBES CARLOS GERMAN CC# 10237652
A: MEJIA MEJIA JUAN GUILLERMO CC# 71684011
A: MEJIA DE LEZCANO ROMELIA CC# 21298897 X
A: MEJIA DE LEMA MARIA CC# 42010817 X
A: MEJIA MONTES EDGAR CC# 1435415 X
A: MEJIA PERRASSE MANUEL ROBERTO CC# 8276444 X
A: MENDEZ CLAUDIA ELENA CC# 42972899
A: MENDEZ ARRIETA VICTOR ALFREDO CC# 39936676
A: MESA JUAN BAUTISTA CC# 8392804 X
A: MESA AGUDELO JAIRO IVAN CC# 3398057 X
A: MOLINA GRISALES Y CIA S.C.S. X
A: MOLINA PATIÑO OLGA PIEDAD CC# 51598649 X
A: MONCADA ALZATE ELKIN DE JESUS CC# 3383237 X
MONSALVE MARIA DOLLY CC# 32519166
MONSALVE MENDOZA JESUS ENRIQUE CC# 92500719 X
A: MONSALVE MONSALVE JORGE NICOLAS CC# 71615032 X

SUPERINTENDENCIA DE NOTARIADO Y REGISTRO
LA GUARDA DE LA FE PUBLICA

OFICINA DE REGISTRO DE INSTRUMENTOS PÚBLICOS DE SINCELEJO
CERTIFICADO DE TRADICIÓN
MATRÍCULA INMOBILIARIA

Nro Matrícula: 340-39772

Impreso el 11 de Abril de 2016 a las 03:38:17 pm

"ESTE CERTIFICADO REFLEJA LA SITUACION JURIDICA DEL INMUEBLE HASTA LA FECHA Y HORA DE SU EXPEDICION"

No tiene validez sin la firma del registrador en la última página

A: MONSALVE VELASQUEZ JAIME ALBERTO CC# 3541950 X
A: MONTAÑEZ DE NAVARRO MATILDE CC# 22170650 X
A: MONTES BRITO CARLOS ALBERTO CC# 18500331 X
A: MONTES CAMPUZANO MARIA DEL PILAR CC# 32509345 X
A: MONTOYA JARAMILLO RICARDO LEON CC# 8317332 X
A: MONTOYA CADAVID GLORIA MARIA CC# 43001022 X
A: MONTOYA GIRALDO MARIA RIGUEY CC# 42776802
A: MONTOYA VARELA GLORIA ELENA CC# 42986839 X
A: MORALES GLORIA ELSY CC# 24312452 X
A: MORALES CANEDO LUIS ROBERTO CC# 8689675 X
A: MORALES HERRERA GLORIA CC# 30649468 X
A: MORALES DE MENDEZ JUANA ROSA CC# 23169662
A: MORALES SANCHEZ CLARA LUZ CC# 43009008
A: MORALES RIVERA CECILIA MARIA CC# 42977729
A: MORENO GOMEZ JORGE MARIO CC# 8264955 X
A: MORENO AGAMEZ LUZ ELENA CC# 51607470 X
A: MORENO DE ARANGO AMPARO CC# 32414318
A: MORENO RUIZ GERMAN CC# 17111711 X
A: MOSQUERA GALVEZ JORGE LIBARDO X
A: MUNERA HOYOS CLAUDIA ISABEL CC# 21398978
A: MURILLO CARDENAS GUSTAVO ADOLFO CC# 70103926 X
A: MU\\Z DE DIAZ MARTHA CECILIA CC# 32644428 X
A: MU\OZ CRUZ HENRY X
A: MUÑOZ GIL PIEDAD CECILIA CC# 32544884 X
A: NADER VEGA MARIA PATRICIA CC# 42052688 X
A: NARANJO ADRIANA MARIA CC# 43516456 X
A: NARANJO ARANGO RAUL CC# 10244209 X
A: NARANJO MESA JOSE FABIO CC# 70065252
A: NARANJO OCHOA JORGE HERNAN CC# 551384 X
A: NARANJO RODRIGUEZ WALTER CC# 6790906 X
A: NOREÑA ECHEVERRY GERMAN CC# 10233997
A: NOREÑA DE ARANGO LUZ ESTELLA CC# 24322108 X
A: NOREÑA FLOREZ DORIS DEL SOCORRO CC# 21823791 X
A: NOREÑA RESTREPO CARLOS JULIO CC# 8276194 X
A: OBANDO GOMEZ NUBIA DEL PILAR CC# 32517165
A: OBREGON CORREA ALVARO CC# 6435664 X
A: OBREGON SABOGAL PERLA MARIA CC# 29770120
A: OCAMPO CASTAÑO LUZ ELENA CC# 42893479
A: OCHOA JARAMILLO HECTOR CC# 8244815 X
A: OCHOA LOPEZ LUIS RENE CC# 70096178 X
A: OCHOA URIBE JAIRO ARTURO CC# 70108617 X
A: OCHOA TORO JASON CC# 718720 X
A: OCHOA ZULETA LUZ ESTELLA CC# 32451941 X
A: OJEDA ARISMENDY ARMANDO CC# 9397075 X
A: OLAYA DE RUIZ MIRIAM CC# 36152974 X
A: ORLAS DIEZ CLARA MARLLY CC# 42749035 X
A: OROZCO MARTINEZ FERNANDO ANTONIO CC# 8280656 X
A: ORTEGA BERRIO LUZ MARIELA CC# 32320251 X

SUPERINTENDENCIA DE NOTARIADO Y REGISTRO
LA GUARDIA DE LA FE PUBLICA

OFICINA DE REGISTRO DE INSTRUMENTOS PÚBLICOS DE SINCELEJO
CERTIFICADO DE TRADICIÓN
MATRÍCULA INMOBILIARIA

Nro Matrícula: 340-39772

Impreso el 11 de Abril de 2016 a las 03:38:17 pm

"ESTE CERTIFICADO REFLEJA LA SITUACION JURIDICA DEL INMUEBLE HASTA LA FECHA Y HORA DE SU EXPEDICION"

No tiene validez sin la firma del registrador en la última página

A: ORTIZ OSORIO BERNARDO CC# 8681892 X
A: OSORIO MANRIQUE ALBERTO CC# 3515628 X
A: OSORIO DE GONZALEZ ANA BEATRIZ CC# 21351123
A: OSORIO GIL NESTOR FABIO CC# 15901639 X
A: OSORIO BEDOYA ANA LUCIA CC# 43433422 X
A: OSORIO PELAEZ ANA MERCEDES CC# 43626978 X
A: OSORIO PELAEZ ANGELICA MARIA CC# 43757644 X
A: OSORIO SANDOVAL GERMAN CC# 70092000 X
A: OSORIO PELAEZ MANUEL GONZALO CC# 3414044 X
A: OSORNO QUINTERO HUGO CC# 8243606 X
A: PADILLA OVIEDO JESUS HERMES CC# 17070466
A: PALACIO OSORIO BEATRIZ ELENA CC# 42755903 X
A: PALACIO DE MONTES MARIA DE LAS MERCEDES CC# 42746044 X
A: PALACIO DE RUEDA IRMA CC# 32455477 X
A: PALACIO ROLDAN ANTONIO CC# 3469381 X
A: PARDO CARDONA ANA BEATRIZ CC# 32438686 X
A: PAREDES DE MARTINEZ FLOR MARIA X
A: PAREDES URUE/A JOSE MANUEL CC# 14446200 X
A: PATIO ALVAREZ Y CIA. S. EN C. X
A: PATIO QUINTERO MIGUEL ANGEL CC# 10078736 X
A: PATIÑO LEMOS GUSTAVO LEON CC# 70567171 X
A: PATIÑO DE BUITRAGO ARGENTINA CC# 24297522 X
A: PAUCAR LEMA NORA CC# 21231953
A: PAVA RAMON ALBERTO CC# 3864955 X
A: PAVA DE VELASQUEZ ELENA CC# 24803901 X
A: PAVONY DIEZ WILLIAM GUILLERMO CC# 8212016 X
A: PELAEZ GONZALEZ ALVARO CC# 98514748 X
A: PELAEZ MONTOYA JAMES DE JESUS CC# 71627587 X
A: PELAEZ GONZALEZ MARGARITA PATRICIA CC# 32534477
A: PELAEZ MEJIA AMELIA CC# 32399475 X
A: PELAEZ TRUJILLO LEON DARIO M. X
A: PEREIRA DE ARANGO CARMEN TULIA X
A: PEREIRA DE ARANGO CARMEN TULIA CC# 32301513 X
A: PEREIRA DE ROBLEDO ELISA DEL SOCORRO CC# 29292185 X
A: PEREZ AGUILAR MARINA X
A: PEREZ AGUILAR LUZ MARINA CC# 21372859 X
A: PEREZ DE BERTEL GRISELDA CC# 64544122 X
A: PEREZ MEJIA CLARA INES CC# 32504636 X
A: PEREZ VERGARA IVAN DAVID CC# 71755603 X
A: PEREZ VERGARA FABIAN E. CC# 92532289 X
A: PINEDA DE LOPEZ MARTHA CC# 41763460 X
A: PINEDA RINCON ANTONIO CC# 6788139 X
A: PLATA ORTEGA CARLOS JULIO CC# 2058644 X
A: POSADA MARIA VICTORIA CC# 21392247
A: PUERTA AGUDELO VICTOR HUGO CC# 10107037 X
A: PUERTA CARDONA CARLOS JULIO CC# 5585993 X
A: PUERTA CARDONA JORGE EDUARDO CC# 3470626 X
A: PUERTA CARDONA BERNARDO CC# 3323062 X

SUPERINTENDENCIA DE NOTARIADO Y REGISTRO
LA GUARDA DE LA FE PUBLICA

OFICINA DE REGISTRO DE INSTRUMENTOS PÚBLICOS DE SINCELEJO
CERTIFICADO DE TRADICIÓN MATRÍCULA INMOBILIARIA

Nro Matrícula: 340-39772

Impreso el 11 de Abril de 2016 a las 03:38:17 pm

"ESTE CERTIFICADO REFLEJA LA SITUACION JURIDICA DEL INMUEBLE HASTA LA FECHA Y HORA DE SU EXPEDICION"

No tiene validez sin la firma del registrador en la última página

A: PUERTA VDA.DE CAMPO OFELIA CC# 24521003 X
A: PULIDO PEREZ MARIA CECILIA CC# 32433749
A: PULVERIZAR S.A. X
A: QUINTERO GOMEZ RODOLFO CC# 3329320 X
A: RAMIREZ LIGIA CC# 43471475 X
A: RAMIREZ ARDILA JORGE ELIECER CC# 13813291
A: RAMIREZ LONDOÑO JOSE FERNANDO CC# 6783537 X
A: RAMIREZ MARIN CARLOS ALBERTO CC# 70036006 X
A: RAMIREZ R. OLGA LUCIA CC# 42868167
A: RAMIREZ JIMENEZ DORIS CC# 30279958 X
A: RAMIREZ ZAPATA OLGA CC# 32347949
A: RAMIREZ ZULUAGA HECTOR CC# 17041217 X
A: RAMOS CUEVAS ALVARO CC# 2909489 X
A: RAYO LEZCANO BLANCA STELLA CC# 32506627 X
A: RESTREPO ARTEAGA IVAN CC# 2919814 X
A: RESTREPO MONTOYA CARLOS EUGENIO CC# 70085829
A: RESTREPO NIETO NUVEIDA CECILIA CC# 42821811
A: RESTREPO MONTOYA MARIA CRISTINA CC# 32428820 X
A: RESTREPO YEPEZ LUZ MARINA CC# 43612425 X
A: RESTREPO YEPEZ JAIME CC# 15323460 X
A: RESTREPO VELEZ JAIME AURELIO CC# 19305478 X
A: RESTREPO TAMAYO ANA MARIA CC# 37821994
A: RICO DE ACEVEDO MARIA JULIA CC# 20494391
A: RINCON DE ARZAYUS ESPERANZA CC# 29280528
A: RIVAS MONTOYA FELIPE CC# 10241807
A: ROBELLEDO DUQUE HUGO CC# 16239721 X
A: ROBLEDO JARAMILLO MAURICIO CC# 10282737 X
A: ROBLEDO MORA HERNANDO CC# 4322986 X
A: ROBLEDO ISAZA FABIO CC# 1212943 X
A: RODAS ZULUAGA OMAIRA CC# 21312269 X
A: RODRIGUEZ LOPEZ GUILLERMO LEON CC# 3912202 X
A: RODRIGUEZ HERTAS JORGE ABDALAH CC# 70063163
A: ROJAS BUSTOS DIOSELINA CC# 41340212 X
A: ROJAS RAMIREZ MARIA EUGENIA CC# 39430977 X
A: ROJAS VELEZ MARIA ELENA CC# 32335421
A: ROJAS VELEZ JUAN GUILLERMO CC# 70562340
A: ROLDAN CHARRIA JAIRO CC# 14955101 X
A: RUEDA LONDO\O OVIDIO CC# 8343865 X
A: RUEDA MONSALVE MAURICIO CC# 8317448 X
A: RUEDA VILLAR MARTHA MERCEDES CC# 51846892 X
A: RUEDA VILLAR CAMILO ENRIQUE CC# 19492701 X
A: RUIZ GOMEZ DARIO CC# 8248842 X
A: RUIZ GOMEZ LUIS FELIPE CC# 8232328 X
A: RUIZ PEREZ OSCAR DE JESUS CC# 8217770 X
A: RUIZ JIMENEZ MARIA LILIAM CC# 32427487 X
A: RUIZ GUARIN MARIA ISABEL CC# 32395640 X
A: RUIZMOTOR LTDA. X
A: SABOGAL DE OREGON GLORIA CC# 297568154

SUPERINTENDENCIA DE NOTARIADO Y REGISTRO
LA GUARDA DE LA FE PUBLICA

OFICINA DE REGISTRO DE INSTRUMENTOS PÚBLICOS DE SINCELEJO
CERTIFICADO DE TRADICIÓN
MATRÍCULA INMOBILIARIA

65

Nro Matrícula: 340-39772

Impreso el 11 de Abril de 2016 a las 03:38:17 pm

"ESTE CERTIFICADO REFLEJA LA SITUACION JURIDICA DEL INMUEBLE HASTA LA FECHA Y HORA DE SU EXPEDICION"

No tiene validez sin la firma del registrador en la última página

A: SALAZAR GILMA CC# 32462744 X
SALAZAR GIRALDO FERNANDO CC# 10210034 X
SALAZAR ARROYAVE JORGE IVAN CC# 8256914 X
A: SALAZAR MARIN GUSTAVO ANIBAL CC# 71577501 X
A: SALAZAR MUÑOZ MARIA EUGENIA CC# 42874661 X
A: SALAZAR RESTREPO SOL MERY CC# 39400589
A: SALAZAR GONZALEZ BLANCA IRENE CC# 32079898
A: SALDARRIAGA CARDONA LUIS GUILLERMO CC# 70097504
A: SANCHEZ RESTREPO JAIME ALBERTO CC# 8422812
A: SANCHEZ CORREA RAUL JAIME CC# 8286975 X
A: SANCHEZ GARCIA EFRAIN CC# 4322358 X
A: SANCHEZ ESTRADA JORGE HERNAN CC# 3335478 X
A: SANCHEZ ATEHORTUA SONIA DEL SOCORRO X
A: SANCHEZ DE CARDONA FANNY CC# 32331972 X
A: SANCLEMENTE HERNANDEZ RAUL CC# 507609 X
A: SANIN BERGER DIEGO CC# 8284757
A: SANIN ARROYAVE JOSE LUCIANO CC# 8260430 X
A: SANINT HILDA MARIA CC# 30289937
A: SANINT ARMEL PEDRO JOSE CC# 10245900
A: SANTIAGO GREGORY NICOLAS CC# 705533310 X
A: SANTOS BERNAL LUIS FRANCISCO CC# 2935069 X
A: SEGURIDAD NACIONAL LTDA X
A: SERNA DE ARENAS AURA DEL SOCORRO CC# 21349502
A: SERNA RODRIGUEZ LIBIA MARIA CC# 43501022 X
A: SERNA RODRIGUEZ GLORIA EUGENIA CC# 43079359 X
A: SIERRA ARRUBLA RUBEN DARIO CC# 70106465 X
A: SILVESTRE R AMADOR CC# 5966389 X
A: SOSA LUZ MARINA CC# 32017091 X
A: SUAREZ JORGE ELIECER CC# 8286860 X
A: SUAREZ CASTRILLON ALBERTO CC# 8250412 X
A: SUAREZ VICTORIA NANCY CC# 31247760 X
A: SUAZA CASTRILLON JAIME ALBERTO CC# 8253098 X
A: SUESCUN LUZ AMPARO CC# 22114799 X
A: TABARES RAIGOZA LEON JAIRO CC# 3513727 X
TABARES RUIZ BIBIANA MARIA CC# 43729593 X
A: TABLECOL LTDA X
A: TABORDA MAYA LUIS MARIANO CC# 8309231 X
A: TAMAYO JULIO CESAR CC# 3469377 X
A: TAMAYO RESTREPO ELVER CC# 8386398
A: TAMAYO LOPERA ANGELA MARIA CC# 32443688 X
A: TOBON TABARES ROSSEMARY CC# 42997196 X
A: TORO MUÑOZ OSCAR CC# 4545156 X
A: TORO BOTERO CARLOS FERNANDO CC# 70076554 X
A: TORO ANGEL ANGELA MARIA CC# 42997373 X
A: TORO DE ROBLEDO NORA CC# 24480186 X
TORRES MARIA HELENA CC# 41362664 X
TORRES SALAZAR ORLANDO CC# 8227548 X
A: TORRES CORREA NORA ELENA CC# 42888863 X

SUPERINTENDENCIA DE NOTARIADO Y REGISTRO
LA GUARDA DE LA FE PUBLICA

OFICINA DE REGISTRO DE INSTRUMENTOS PÚBLICOS DE SINCELEJO
CERTIFICADO DE TRADICIÓN
MATRÍCULA INMOBILIARIA

Nro Matrícula: 340-39772

Impreso el 11 de Abril de 2016 a las 03:38:17 pm

"ESTE CERTIFICADO REFLEJA LA SITUACION JURIDICA DEL INMUEBLE HASTA LA FECHA Y HORA DE SU EXPEDICION"

No tiene validez sin la firma del registrador en la última página

A: TORRES GOMEZ ALICIA CC# 37822424 X
A: TRUJILLO SAMPEDRO FERNANDO CC# 8250606 X
A: TRUJILLO DE PUERTA IRMA LUCIA CC# 21379627
A: URHAN GIL GONZALO CC# 8229352 X
A: URIBE DE VALLEJO AMPARO CC# 32496615
A: URIBE RUEDA NUBIA ZENAIDA CC# 63274171 X
A: URIBE DE ARANGO SAMUEL ALBERTO CC# 32462239
A: URREA TRUJILLO JOSE DARIO CC# 71588941 X
A: USMA G GONZALEZ LUIS JUVENAL X
A: USUAGA VARELA OTONIEL CC# 8268976 X
A: VALDERRAMA GUZMAN LUIS EDUARDO CC# 3620678 X
A: VALENCIA MANUEL DARIO CC# 8305959 X
A: VALENCIA ARANGO LINA MARCELA CC# 42102559 X
A: VALENCIA ARANGO SANDRA MARIA CC# 42077881 X
A: VALENCIA TORO MIRIAM ROCIO CC# 32437540 X
A: VALENCIA DE MARULANDA NICELLY CC# 24912629 X
A: VALENCIA DE GIRALDO DAMARIS CC# 24300054
A: VALENZUELA PEREZ FERNANDO CC# 12114549 X
A: VALERO BARROS LUIS EDUARDO CC# 533790 X
A: VALLE ESPINOSA JUAN RAMON X
A: VALLEJO GAVIRIA LUIS HORACIO CC# 8307373 X
A: VALLEJO CASTAÑO MATEO DE JESUS CC# 549860 X
A: VALLEJO ECHEVERRY JAIME CC# 70050731 X
A: VALLEJO HOYOS LUIS ANGEL CC# 70050612 X
A: VARELA DE LLANOS MICAELA CC# 41385399 X
A: VASCO ELKIN DARIO CC# 6786810 X
A: VASQUEZ AGUDELO HERNANDO DE JESUS CC# 6781291 X
A: VELAQUEZ LOPERA BEATRIZ CC# 30282221
A: VELASQUEZ GARCIA SICAR DARIO CC# 10228833 X
A: VELASQUEZ SALDARRIAGA FRANCISCO LUIS CC# 8222240 X
A: VELEZ MONTOYA SANTIAGO CC# 8213035 X
A: VELEZ MEJIA EDUARDO CC# 507571 X
A: VELEZ MONTOYA ALICIA CC# 21369857
A: VELEZ ANGEL BERNARDO ADOLFO CC# 15251186 X
A: VELEZ BETANCUR DORA ELENA CC# 42745607 X
A: VELEZ URIBE ISABEL CC# 39160709 X
A: VELEZ MONTOYA LUCIA CC# 32419305 X
A: VELEZ RESTREPO OLGA LUCIA CC# 32307111 X
A: VERA DIAZ RUBBY CC# 24927033
A: VIAJES OGANESOFF CALI LTDA. X
A: VILLA PEREDES ANGELA MARIA CC# 21401070
A: VILLOTA BURGOS MARCO AURELIO CC# 6814256 X
A: YEPES JARAMILLO JAIME ALBERTO CC# 3348734 X
A: ZAPATA DE CASTRO ROSA HELENA CC# 21546025 X
A: ZAPATA FERNANDEZ MARIA ELENA CC# 32529897
A: ZAPATA BETANCUR NORA HELENA CC# 32466236
A: ZARTA DE BASTIDAS MERCEDES CC# 41500076 X
A: ZEA DE SANCLEMENTE ADIELA CC# 21301648 X

SUPERINTENDENCIA DE NOTARIADO Y REGISTRO
LA GUARDIA DE LA FE PUBLICA

OFICINA DE REGISTRO DE INSTRUMENTOS PÚBLICOS DE SINCELEJO
CERTIFICADO DE TRADICIÓN MATRÍCULA INMOBILIARIA

66

Nro Matrícula: 340-39772

Impreso el 11 de Abril de 2016 a las 03:38:17 pm

"ESTE CERTIFICADO REFLEJA LA SITUACION JURIDICA DEL INMUEBLE HASTA LA FECHA Y HORA DE SU EXPEDICION"

No tiene validez sin la firma del registrador en la última página

A: ZULETA CASTRILLON FABIOLA CC# 38990101 X
ZULUAGA JARAMILLO SERGIO ANTONIO CC# 8287989 X
ZULUAGA GIRALDO JULIO CESAR CC# 2608220 X
A: ZULUAGA GIRALDO HECTOR JOSE CC# 92502593
A: ZULUAGA DE LOS RIOS SERGIO ARTURO CC# 70101766
A: ZULUAGA DE ZAPATA MARTHA CC# 32075850 X
A: ZULUAGA JARAMILLO LUZ MARINA CC# 24362405 X

ANOTACIÓN: Nro: 488 Fecha 29/10/2002 Radicación 2002-7974
DOC: ESCRITURA 2664 DEL: 25/10/2002 NOTARIA 26 DE MEDELLIN . VALOR ACTO: $ 521.000
ESPECIFICACION: MODO DE ADQUISICION : 0125 COMPRAVENTA - SOBRE 1/936 AVA PARTE EN PROINDIVISO
PERSONAS QUE INTERVIENEN EN EL ACTO (X-Titular de derecho real del dominio, I-Titular de dominio incompleto)
DE: CORPORACION CLUB LOS ALMENDROS
A: SORZA ZAPATA LUZ MARIELA CC# 32481395 X
A: VELEZ RESTREPO OLGA LUCIA CC# 32307111 X

ANOTACIÓN: Nro: 489 Fecha 26/11/2002 Radicación 2002-8675
DOC: ESCRITURA 2408 DEL: 19/11/2002 NOTARIA SEGUNDA DE SINCELEJO . VALOR ACTO: $ 1.987.414
ESPECIFICACION: MODO DE ADQUISICION : 0125 COMPRAVENTA - 1/936 AVA PARTE EN COMUN Y PROINDIVISO
PERSONAS QUE INTERVIENEN EN EL ACTO (X-Titular de derecho real del dominio, I-Titular de dominio incompleto)
DE: "RUIZ MOTOR LIMITADA" NIT# 8001600212
A: RUIZ CARDENAS JOSE ROLANDO CC# 8152765 X

ANOTACIÓN: Nro: 490 Fecha 26/11/2002 Radicación 2002-8676
DOC: ESCRITURA 2409 DEL: 19/11/2002 NOTARIA SEGUNDA DE SINCELEJO VALOR ACTO: $ 3.974.828
ESPECIFICACION: MODO DE ADQUISICION : 0125 COMPRAVENTA - 2/936AVAS PARTES EN COMUN Y PROINDIVISO
PERSONAS QUE INTERVIENEN EN EL ACTO (X-Titular de derecho real del dominio, I-Titular de dominio incompleto)
DE: "RUIZ MOTOR LIMITADA" NIT# 8001600212
A: RUIZ CARDENAS NICOLAS FERNANDO CC# 8151020 X

******* ESTA ANOTACIÓN NO TIENE VALIDEZ *******
ANOTACIÓN: Nro: 491 Fecha 5/5/2003 Radicación SN
DOC: ESCRITURA 862 DEL: 9/4/2003 NOTARIA 26 DE MEDELLIN VALOR ACTO: $ 521.000
ESPECIFICACION: MODO DE ADQUISICION : 0125 COMPRAVENTA - -SOBRE 1/936 AVAS PARTES EN COMUN Y PROINDIVISO- B.F.#2410 DEL 28-04-03 $16.300.-
PERSONAS QUE INTERVIENEN EN EL ACTO (X-Titular de derecho real del dominio, I-Titular de dominio incompleto)
A: RUIZ CARDENAS NICOLAS FERNANDO CC# 8151020

******* ESTA ANOTACIÓN NO TIENE VALIDEZ *******
ANOTACIÓN: Nro: 492 Fecha 5/5/2003 Radicación SN
DOC: ESCRITURA 883 DEL: 9/4/2003 NOTARIA 26 DE MEDELLIN VALOR ACTO: $ 521.000
ESPECIFICACION: MODO DE ADQUISICION : 0125 COMPRAVENTA - -SOBRE 1/936 AVA PARTE EN COMUN Y PROINDIVISO- B.F.#2434 DEL 28-04-03 $16.300.-
PERSONAS QUE INTERVIENEN EN EL ACTO (X-Titular de derecho real del dominio, I-Titular de dominio incompleto)
A: RUIZ CARDENAS NICOLAS FERNANDO CC# 8151020

******* ESTA ANOTACIÓN NO TIENE VALIDEZ *******
ANOTACIÓN: Nro: 493 Fecha 5/5/2003 Radicación SN

SUPERINTENDENCIA DE NOTARIADO Y REGISTRO
LA GUARDA DE LA FE PUBLICA

OFICINA DE REGISTRO DE INSTRUMENTOS PÚBLICOS DE SINCELEJO
CERTIFICADO DE TRADICIÓN
MATRÍCULA INMOBILIARIA

Nro Matrícula: 340-39772

Impreso el 11 de Abril de 2016 a las 03:38:17 pm

"ESTE CERTIFICADO REFLEJA LA SITUACION JURIDICA DEL INMUEBLE HASTA LA FECHA Y HORA DE SU EXPEDICION"

No tiene validez sin la firma del registrador en la última página

DOC: ESCRITURA 868 DEL: 9/4/2003 NOTARIA 26 DE MEDELLIN VALOR ACTO: $ 521.000
ESPECIFICACION: MODO DE ADQUISICION : 0125 COMPRAVENTA - -SOBRE 1/936 AVAS PARTES EN COMUN Y PROINDIVISO- B.F.#2411 DEL 28-04-03 $16.300.-
PERSONAS QUE INTERVIENEN EN EL ACTO (X-Titular de derecho real del dominio, I-Titular de dominio incompleto)
A: RUIZ CARDENAS NICOLAS FERNANDO CC# 8151020

******* ESTA ANOTACIÓN NO TIENE VALIDEZ *******
ANOTACIÓN: Nro: 494 Fecha 5/5/2003 Radicación SN
DOC: ESCRITURA 864 DEL: 9/4/2003 NOTARIA 26 DE MEDELLIN VALOR ACTO: $ 521.000
ESPECIFICACION: MODO DE ADQUISICION : 0125 COMPRAVENTA - -SOBRE 1/936 AVAS PARTES EN COMUN Y PROINDIVISO- B.F.#2416 DEL 28-04-03 $16.300.-
PERSONAS QUE INTERVIENEN EN EL ACTO (X-Titular de derecho real del dominio, I-Titular de dominio incompleto)
A: RUIZ CARDENAS NICOLAS FERNANDO CC# 8151020

******* ESTA ANOTACIÓN NO TIENE VALIDEZ *******
ANOTACIÓN: Nro: 495 Fecha 6/5/2003 Radicación SN
DOC: ESCRITURA 890 DEL: 9/4/2003 NOTARIA 26 DE MEDELLIN VALOR ACTO: $ 521.000
ESPECIFICACION: MODO DE ADQUISICION : 0125 COMPRAVENTA - -SOBRE 1/936 AVAS PARTES EN COMUN Y PROINDIVISO- B.F.#2430 DEL 28-04-03 $16.300.-
PERSONAS QUE INTERVIENEN EN EL ACTO (X-Titular de derecho real del dominio, I-Titular de dominio incompleto)
A: RUIZ CARDENAS NICOLAS FERNANDO CC# 8151020

******* ESTA ANOTACIÓN NO TIENE VALIDEZ *******
ANOTACIÓN: Nro: 496 Fecha 6/5/2003 Radicación SN
DOC: ESCRITURA 894 DEL: 9/4/2003 NOTARIA 26 DE MEDELLIN VALOR ACTO: $ 521.000
ESPECIFICACION: MODO DE ADQUISICION : 0125 COMPRAVENTA - -SOBRE 1/936 AVAS PARTES EN COMUN Y PROINDIVISO- B.F.#2408 DEL 28-04-03 $16.300.-
PERSONAS QUE INTERVIENEN EN EL ACTO (X-Titular de derecho real del dominio, I-Titular de dominio incompleto)
A: RUIZ CARDENAS NICOLAS FERNANDO CC# 8151020

******* ESTA ANOTACIÓN NO TIENE VALIDEZ *******
ANOTACIÓN: Nro: 497 Fecha 6/5/2003 Radicación SN
DOC: ESCRITURA 877 DEL: 9/4/2003 NOTARIA 26 DE MEDELLIN VALOR ACTO: $ 521.000
ESPECIFICACION: MODO DE ADQUISICION : 0125 COMPRAVENTA - -SOBRE 1/936 AVAS PARTES EN COMUN Y PROINDIVISO- B.F.#2409 DEL 28-04-03 $16.300.-
PERSONAS QUE INTERVIENEN EN EL ACTO (X-Titular de derecho real del dominio, I-Titular de dominio incompleto)
A: RUIZ CARDENAS NICOLAS FERNANDO CC# 8151020

******* ESTA ANOTACIÓN NO TIENE VALIDEZ *******
ANOTACIÓN: Nro: 498 Fecha 6/5/2003 Radicación SN
DOC: ESCRITURA 893 DEL: 9/4/2003 NOTARIA 26 DE MEDELLIN VALOR ACTO: $ 521.000
ESPECIFICACION: MODO DE ADQUISICION : 0125 COMPRAVENTA - -SOBRE 1/936 AVAS PARTES EN COMUN Y PROINDIVISO- B.F.#2419 DEL 28-04-03 $16.300.-
PERSONAS QUE INTERVIENEN EN EL ACTO (X-Titular de derecho real del dominio, I-Titular de dominio incompleto)
A: RUIZ CARDENAS NICOLAS FERNANDO CC# 8151020

******* ESTA ANOTACIÓN NO TIENE VALIDEZ *******
ANOTACIÓN: Nro: 499 Fecha 6/5/2003 Radicación SN

SUPERINTENDENCIA DE NOTARIADO Y REGISTRO LA GUARDIANA DE LA FE PÚBLICA

OFICINA DE REGISTRO DE INSTRUMENTOS PÚBLICOS DE SINCELEJO
CERTIFICADO DE TRADICIÓN
MATRÍCULA INMOBILIARIA

Nro Matrícula: 340-39772

Impreso el 11 de Abril de 2016 a las 03:38:17 pm

"ESTE CERTIFICADO REFLEJA LA SITUACION JURIDICA DEL INMUEBLE HASTA LA FECHA Y HORA DE SU EXPEDICION"

No tiene validez sin la firma del registrador en la última página

DOC: ESCRITURA 869 DEL: 9/4/2003 NOTARIA 26 DE MEDELLIN VALOR ACTO: $ 521.000
ESPECIFICACION: MODO DE ADQUISICION : 0125 COMPRAVENTA - -SOBRE 1/936 AVAS PARTES EN COMUN Y INDIVISO- B.F.#2428 DEL 28-04-03 $16.300.-
PERSONAS QUE INTERVIENEN EN EL ACTO (X-Titular de derecho real del dominio, I-Titular de dominio incompleto)
A: RUIZ CARDENAS NICOLAS FERNANDO CC# 8151020

ANOTACIÓN: Nro: 500 Fecha 2/10/2003 Radicación 2003-6462
DOC: OFICIO 1456 DEL: 17/9/2003 JUZGADO SEGUNDO CIVIL DEL CIRCUITO DE SINCELEJO VALOR ACTO: $ 0
ESPECIFICACION: MEDIDA CAUTELAR : 0430 EMBARGO EJECUTIVO DERECHOS DE CUOTA
PERSONAS QUE INTERVIENEN EN EL ACTO (X-Titular de derecho real del dominio, I-Titular de dominio incompleto)
DE: TATIS ROSA
A: RUIZ CARDENAS NICOLAS FERNANDO X

ANOTACIÓN: Nro: 501 Fecha 28/8/2003 Radicación 2003-5604
DOC: ESCRITURA 2318 DEL: 6/8/2003 NOTARIA 26 DE MEDELLIN VALOR ACTO: $ 521.000
ESPECIFICACION: MODO DE ADQUISICION : 0125 COMPRAVENTA - SOBRE 1/936 COMUN Y PROINDIVISO
PERSONAS QUE INTERVIENEN EN EL ACTO (X-Titular de derecho real del dominio, I-Titular de dominio incompleto)
DE: CORPORACION CLUB LOS ALMENDROS NIT# 80
A: RAMIREZ MEJIA AMADO DE JESUS CC# 3340519 X

ANOTACIÓN: Nro: 502 Fecha 9/3/2004 Radicación 2004-1509
DOC: ESCRITURA 879 DEL: 9/4/2003 NOTARIA 26 DE MEDELLIN VALOR ACTO: $ 521.000
ESPECIFICACION: MODO DE ADQUISICION : 0125 COMPRAVENTA - 1/936 AVA PARTE EN COMUN Y PROINDIVISO
PERSONAS QUE INTERVIENEN EN EL ACTO (X-Titular de derecho real del dominio, I-Titular de dominio incompleto)
DE: "CORPORACION CLUB LOS ALMENDROS" NIT# 8001733159
A: CASTAÑO HINCAPIE MARTHA CECILIA CC# 43549836 X

ANOTACIÓN: Nro: 503 Fecha 9/3/2004 Radicación 2004-1510
DOC: ESCRITURA 852 DEL: 9/4/2003 NOTARIA 26 DE MEDELLIN VALOR ACTO: $ 521.000
ESPECIFICACION: MODO DE ADQUISICION : 0125 COMPRAVENTA - 1/936 AVA PARTE EN COMUN Y PROINDIVISO
PERSONAS QUE INTERVIENEN EN EL ACTO (X-Titular de derecho real del dominio, I-Titular de dominio incompleto)
DE: SANCHEZ GARCIA EFRAIN CC# 4322358
A: "CORPORACION CLUB LOS ALMENDROS" NIT# 8001733159 X

ANOTACIÓN: Nro: 504 Fecha 9/3/2004 Radicación 2004-1511
DOC: ESCRITURA 883 DEL: 9/4/2003 NOTARIA 26 DE MEDELLIN VALOR ACTO: $ 521.000
ESPECIFICACION: MODO DE ADQUISICION : 0125 COMPRAVENTA - 1/936 AVA PARTE EN COMUN Y PROINDIVISO
PERSONAS QUE INTERVIENEN EN EL ACTO (X-Titular de derecho real del dominio, I-Titular de dominio incompleto)
DE: "CORPORACION CLUB LOS ALMENDROS" NIT# 8001733159
A: GARCIA PARDO JOSE IGNACIO CC# 71373707 X

ANOTACIÓN: Nro: 505 Fecha 9/3/2004 Radicación 2004-1512
DOC: ESCRITURA 864 DEL: 9/4/2003 NOTARIA 26 DE MEDELLIN VALOR ACTO: $ 521.000
ESPECIFICACION: MODO DE ADQUISICION : 0125 COMPRAVENTA - 1/936 AVA PARTE EN COMUN Y PROINDIVISO
PERSONAS QUE INTERVIENEN EN EL ACTO (X-Titular de derecho real del dominio, I-Titular de dominio incompleto)
GONZALEZ PEREZ VANESSA
PEREZ AGUILAR LUZ MARINA
A: DAVELOZA DE KRIKORIAN SUSANA MARIA CC# 43874647 X

SUPERINTENDENCIA DE NOTARIADO Y REGISTRO
SUPERINTENDENCIA DE LA FE PUBLICA

OFICINA DE REGISTRO DE INSTRUMENTOS PÚBLICOS DE SINCELEJO
CERTIFICADO DE TRADICIÓN
MATRÍCULA INMOBILIARIA

Nro Matrícula: 340-39772

Impreso el 11 de Abril de 2016 a las 03:38:17 pm

"ESTE CERTIFICADO REFLEJA LA SITUACION JURIDICA DEL INMUEBLE HASTA LA FECHA Y HORA DE SU EXPEDICION"

No tiene validez sin la firma del registrador en la última página

A: KRIKORIAN RICARDO CC# 180764 X

ANOTACIÓN: Nro: 506 Fecha 9/3/2004 Radicación 2004-1513
DOC: ESCRITURA 868 DEL: 9/4/2003 NOTARIA 26 DE MEDELLIN VALOR ACTO: $ 521.000
ESPECIFICACION: MODO DE ADQUISICION : 0125 COMPRAVENTA - SOBRE 1/936AVA PARTE EN COMUN Y PROINDIVISO
PERSONAS QUE INTERVIENEN EN EL ACTO (X-Titular de derecho real del dominio, I-Titular de dominio incompleto)
DE: GAVIRIA JOSE CC# 7508676
A: ALTA GESTION EMPRESARIAL LTDA X

ANOTACIÓN: Nro: 507 Fecha 9/3/2004 Radicación 2004-1514
DOC: ESCRITURA 890 DEL: 9/4/2003 NOTARIA 26 DE MEDELLIN VALOR ACTO: $ 521.000
ESPECIFICACION: MODO DE ADQUISICION : 0125 COMPRAVENTA - SOBRE 1/936 AVA PARTE EN COMUN Y PROINDIVISO
PERSONAS QUE INTERVIENEN EN EL ACTO (X-Titular de derecho real del dominio, I-Titular de dominio incompleto)
DE: "CORPORACION CLUB LOS ALMENDROS" NIT# 8001733159
A: MARIN FRANCO NELSON CC# 10242080 X

ANOTACIÓN: Nro: 508 Fecha 9/3/2004 Radicación 2004-1515
DOC: ESCRITURA 894 DEL: 9/4/2003 NOTARIA 26 DE MEDELLIN VALOR ACTO: $ 521.000
ESPECIFICACION: MODO DE ADQUISICION : 0125 COMPRAVENTA - SOBRE 1/936 AVA PARTE EN COMUN Y PROINDIVISO
PERSONAS QUE INTERVIENEN EN EL ACTO (X-Titular de derecho real del dominio, I-Titular de dominio incompleto)
DE: "CORPORACION CLUB LOS ALMENDROS" NIT# 8001733159
A: GOMEZ ZULUAGA MARIA ARACELLY CC# 42996434 X

ANOTACIÓN: Nro: 509 Fecha 9/3/2004 Radicación 2004-1516
DOC: ESCRITURA 877 DEL: 9/4/2003 NOTARIA 26 DE MEDELLIN VALOR ACTO: $ 521.000
ESPECIFICACION: MODO DE ADQUISICION : 0125 COMPRAVENTA - SOBRE 1/936 AVA PARTE EN COMUN Y PROINDIVISO
PERSONAS QUE INTERVIENEN EN EL ACTO (X-Titular de derecho real del dominio, I-Titular de dominio incompleto)
DE: "CORPORACION CLUB LOS ALMENDROS" NIT# 8001733159
A: RAMOS DE VARGAS ALINA MERCEDES CC# 42201384 X

ANOTACIÓN: Nro: 510 Fecha 9/3/2004 Radicación 2004-1518
DOC: ESCRITURA 893 DEL: 9/4/2003 NOTARIA 26 DE MEDELLIN VALOR ACTO: $ 521.000
ESPECIFICACION: MODO DE ADQUISICION : 0125 COMPRAVENTA - SOBRE 1/936 AVA PARTE EN COMUN Y PROINIVISO
PERSONAS QUE INTERVIENEN EN EL ACTO (X-Titular de derecho real del dominio, I-Titular de dominio incompleto)
DE: "CORPORACION CLUB LOS ALMENDROS" NIT# 8001733159
A: LOPEZ DE VILARO OLGA MARGOTH CC# 23194864 X

ANOTACIÓN: Nro: 511 Fecha 9/3/2004 Radicación 2004-1519
DOC: ESCRITURA 862 DEL: 9/4/2003 NOTARIA 26 DE MEDELLIN VALOR ACTO: $ 521.000
ESPECIFICACION: MODO DE ADQUISICION : 0125 COMPRAVENTA - SOBRE 1/936 AVA PARTE EN COMUN Y PROINDIVISO
PERSONAS QUE INTERVIENEN EN EL ACTO (X-Titular de derecho real del dominio, I-Titular de dominio incompleto)
DE: VASQUEZ AGUDELO HERNANDO DE JESUS CC# 6781291
A: BARRAGAN GUEVARA CESAR MANUEL CC# 71620714 X
A: VELASQUEZ DE LA PARRA MARIA INES CC# 43073246 X

ANOTACIÓN: Nro: 512 Fecha 9/3/2004 Radicación 2004-1520
DOC: ESCRITURA 873 DEL: 9/4/2003 NOTARIA 26 DE MEDELLIN VALOR ACTO: $ 521.000
ESPECIFICACION: MODO DE ADQUISICION : 0125 COMPRAVENTA - SOBRE 1/936 AVA PARTE EN COMUN Y PROINDIVISO

SUPERINTENDENCIA DE NOTARIADO Y REGISTRO
SIN VALOR COMERCIAL
CERTIFICADO
VALIDEZ DE LA FE PUBLICA

OFICINA DE REGISTRO DE INSTRUMENTOS PÚBLICOS
DE SINCELEJO
CERTIFICADO DE TRADICIÓN
MATRÍCULA INMOBILIARIA

68

Nro Matrícula: 340-39772

Impreso el 11 de Abril de 2016 a las 03:38:17 pm

"ESTE CERTIFICADO REFLEJA LA SITUACION JURIDICA DEL INMUEBLE HASTA LA FECHA Y HORA DE SU EXPEDICION"

No tiene validez sin la firma del registrador en la última página

PERSONAS QUE INTERVIENEN EN EL ACTO (X-Titular de derecho real del dominio, I-Titular de dominio incompleto)
"CORPORACION CLUB LOS ALMENDROS" NIT# 8001733159
CARDE/O GARCIA LUIS FERNANDO CC# 70110066 X
A: CARDENAS SALAZAR MARIELA VICTORIA CC# 21396913 X

ANOTACIÓN: Nro: 513 Fecha 9/3/2004 Radicación 2004-1521
DOC: ESCRITURA 887 DEL: 9/4/2003 NOTARIA 26 DE MEDELLIN VALOR ACTO: $ 1.042.000
ESPECIFICACION: MODO DE ADQUISICION : 0125 COMPRAVENTA - SOBRE 2/936 AVA PARTE EN COMUN Y PROINDIVISO
PERSONAS QUE INTERVIENEN EN EL ACTO (X-Titular de derecho real del dominio, I-Titular de dominio incompleto)
DE: "CORPORACION CLUB LOS ALMENDROS" NIT# 8001733159
A: ZAPATA MARIN GILDARDO CC# 8301971 X

ANOTACIÓN: Nro: 514 Fecha 9/3/2004 Radicación 2004-1522
DOC: ESCRITURA 872 DEL: 9/4/2003 NOTARIA 26 DE MEDELLIN VALOR ACTO: $ 521.000
ESPECIFICACION: MODO DE ADQUISICION : 0125 COMPRAVENTA - SOBRE 1/936 AVA PARTE EN COMUN Y PROINDIVISO
PERSONAS QUE INTERVIENEN EN EL ACTO (X-Titular de derecho real del dominio, I-Titular de dominio incompleto)
DE: "CORPORACION CLUB LOS ALMENDROS" NIT# 8001733159
A: CARVAJAL ARANGO BEATRIZ ELENA CC# 42995142 X

ANOTACIÓN: Nro: 515 Fecha 9/3/2004 Radicación 2004-1523
DOC: ESCRITURA 869 DEL: 9/4/2003 NOTARIA 26 DE MEDELLIN VALOR ACTO: $ 521.000
ESPECIFICACION: MODO DE ADQUISICION : 0125 COMPRAVENTA - SOBRE 1/936 AVA PARTE EN COMUN Y PROINDIVISO
PERSONAS QUE INTERVIENEN EN EL ACTO (X-Titular de derecho real del dominio, I-Titular de dominio incompleto)
DE: VELEZ JORGE MARIO CC# 70087417
DE: VELEZ MEJIA EDUARDO CC# 507571
A: HENAO ARROYAVE ANTONIO JOSE CC# 4577760 X
A: VELEZ VELASQUEZ ANGELA MARIA CC# 42991928 X

ANOTACIÓN: Nro: 516 Fecha 9/3/2004 Radicación 2004-1526
DOC: ESCRITURA 878 DEL: 9/4/2003 NOTARIA 26 DE MEDELLIN VALOR ACTO: $ 521.000
ESPECIFICACION: MODO DE ADQUISICION : 0125 COMPRAVENTA - SOBRE 1/936 AVA PARTE EN COMUN Y PROINDIVISO
PERSONAS QUE INTERVIENEN EN EL ACTO (X-Titular de derecho real del dominio, I-Titular de dominio incompleto)
DE: "CORPORACION CLUB LOS ALMENDROS" NIT# 8001733159
A: VASQUEZ PATIÑO JULIAN DARIO CC# 3549515 X

ANOTACIÓN: Nro: 517 Fecha 9/3/2004 Radicación 2004-1527
DOC: ESCRITURA 881 DEL: 9/4/2003 NOTARIA 26 DE MEDELLIN VALOR ACTO: $ 521.000
ESPECIFICACION: MODO DE ADQUISICION : 0125 COMPRAVENTA - SOBRE 1/936 AVA PARTE EN COMUN Y PROINDIVISO
PERSONAS QUE INTERVIENEN EN EL ACTO (X-Titular de derecho real del dominio, I-Titular de dominio incompleto)
DE: "CORPORACION CLUB LOS ALMENDROS" NIT# 8001733159
A: FLOREZ FERNANDEZ OSCAR ELIAS CC# 6872656 X

ANOTACIÓN: Nro: 518 Fecha 9/3/2004 Radicación 2004-1528
DOC: ESCRITURA 892 DEL: 9/4/2003 NOTARIA 26 DE MEDELLIN VALOR ACTO: $ 521.000
ESPECIFICACION: MODO DE ADQUISICION : 0125 COMPRAVENTA - SOBRE 1/936 AVA PARTE EN COMUN Y PROINDIVISO
PERSONAS QUE INTERVIENEN EN EL ACTO (X-Titular de derecho real del dominio, I-Titular de dominio incompleto)
DE: "CORPORACION CLUB LOS ALMENDROS" NIT# 8001733159
A: VELASCO DE LEON MARTHA AURA CC# 51614671 X

SUPERINTENDENCIA DE NOTARIADO Y REGISTRO
LA GUARDIA DE LA FE PUBLICA

OFICINA DE REGISTRO DE INSTRUMENTOS PÚBLICOS DE SINCELEJO
CERTIFICADO DE TRADICIÓN MATRÍCULA INMOBILIARIA

Nro Matrícula: 340-39772

Impreso el 11 de Abril de 2016 a las 03:38:17 pm

"ESTE CERTIFICADO REFLEJA LA SITUACION JURIDICA DEL INMUEBLE HASTA LA FECHA Y HORA DE SU EXPEDICION"

No tiene validez sin la firma del registrador en la última página

---

ANOTACIÓN: Nro: 519 **Fecha 18/5/2004** **Radicación 2004-3246**
DOC: ESCRITURA 863 DEL: 9/4/2003 NOTARIA 26 DE MEDELLIN VALOR ACTO: $ 521.000
ESPECIFICACION: MODO DE ADQUISICION : 0125 COMPRAVENTA - -SOBRE 1/936 AVA PARTE EN COMUN Y PROINDIVISO
PERSONAS QUE INTERVIENEN EN EL ACTO (X-Titular de derecho real del dominio, I-Titular de dominio incompleto)
DE: TORO ANGEL ANGELA MARIA CC# 42997373
A: LOPEZ GAVIRIA MARIA ISABEL CC# 43503396 X

ANOTACIÓN: Nro: 520 **Fecha 21/5/2004** **Radicación 2004-3348**
DOC: ESCRITURA 1599 DEL: 16/6/2003 NOTARIA VEINTESEIS DE MEDELLIN VALOR ACTO: $ 2.726.092
ESPECIFICACION: MODO DE ADQUISICION : 0125 COMPRAVENTA - SOBRE 1/936 AVAS PARTES
PERSONAS QUE INTERVIENEN EN EL ACTO (X-Titular de derecho real del dominio, I-Titular de dominio incompleto)
DE: NARANJO ARANGO RAUL
DE: RAMIREZ JIMENEZ DORIS
A: ESTABLECIMIENTO DE TIEMPO COMPARTIDO CLUB LOS ALMENDROS PROPIEDAD HORIZONTAL NIT# 8110150545 X

ANOTACIÓN: Nro: 521 **Fecha 21/5/2004** **Radicación 2004-3349**
DOC: ESCRITURA 858 DEL: 9/4/2004 NOTARIA VEINTISEIS DE MEDELLIN VALOR ACTO: $ 521.000
ESPECIFICACION: MODO DE ADQUISICION : 0125 COMPRAVENTA - SOBRE 1/936 AVAS PARTES
PERSONAS QUE INTERVIENEN EN EL ACTO (X-Titular de derecho real del dominio, I-Titular de dominio incompleto)
DE: ZULUAGA DE ZAPATA MARTHA
A: GUILLEN CHICA GABRIEL HECTOR X
A: GUILLEN TABARES HERMES ORIOL X

ANOTACIÓN: Nro: 522 **Fecha 21/5/2004** **Radicación 2004-3351**
DOC: ESCRITURA 1601 DEL: 16/6/2003 NOTARIA VEINTISEIS DE MEDELLIN VALOR ACTO: $ 1.931.019
ESPECIFICACION: MODO DE ADQUISICION : 0125 COMPRAVENTA - SOBRE 1/936 AVAS PARTES
PERSONAS QUE INTERVIENEN EN EL ACTO (X-Titular de derecho real del dominio, I-Titular de dominio incompleto)
DE: HENAO SAN JUAN JHON JAIRO
DE: RESTREPO NIETO NUVEIDA CECILIA
A: ESTABLECIMIENTO DE TIEMPO COMPARTIDO CLUB LOS ALMENDROS PROPIEDAD HORIZONTAL NIT# 8110150545 X

ANOTACIÓN: Nro: 523 **Fecha 21/5/2004** **Radicación 2004-3352**
DOC: ESCRITURA 854 DEL: 9/4/2003 NOTARIA VEINTISEIS DE MEDELLIN VALOR ACTO: $ 2.772.359
ESPECIFICACION: MODO DE ADQUISICION : 0125 COMPRAVENTA - SOBRE 1/936 AVAS PARTES
PERSONAS QUE INTERVIENEN EN EL ACTO (X-Titular de derecho real del dominio, I-Titular de dominio incompleto)
DE: CASTAÑO CASTAÑEDA JUAN CARLOS
A: ESTABLECIMIENTO DE TIEMPO COMPARTIDO CLUB LOS ALMENDROS PROPIEDAD HORIZONTAL NIT# 8110150545 X

ANOTACIÓN: Nro: 524 **Fecha 21/5/2004** **Radicación 2004-3353**
DOC: ESCRITURA 885 DEL: 9/4/2004 NOTARIA VEINTISEIS DE MEDELLIN VALOR ACTO: $ 521.000
ESPECIFICACION: MODO DE ADQUISICION : 0125 COMPRAVENTA - SOBRE 1/936 AVAS PARTES
PERSONAS QUE INTERVIENEN EN EL ACTO (X-Titular de derecho real del dominio, I-Titular de dominio incompleto)
DE: "CORPORACION CLUB LOS ALMENDROS" NIT# 8001733159
A: TAMAYO PUERTA JAVIER X

ANOTACIÓN: Nro: 525 **Fecha 21/5/2004** **Radicación 2004-3356**
DOC: ESCRITURA 751 DEL: 31/3/2003 NOTARIA VEINTISEIS DE MEDELLIN VALOR ACTO: $ 521.000

OFICINA DE REGISTRO DE INSTRUMENTOS PÚBLICOS DE SINCELEJO
CERTIFICADO DE TRADICIÓN
MATRÍCULA INMOBILIARIA

69

Nro Matrícula: 340-39772

Impreso el 11 de Abril de 2016 a las 03:38:17 pm

"ESTE CERTIFICADO REFLEJA LA SITUACION JURIDICA DEL INMUEBLE HASTA LA FECHA Y HORA DE SU EXPEDICION"

No tiene validez sin la firma del registrador en la última página

ESPECIFICACION: MODO DE ADQUISICION : 0125 COMPRAVENTA - SOBRE 1/936 AVAS PARTES
PERSONAS QUE INTERVIENEN EN EL ACTO (X-Titular de derecho real del dominio, I-Titular de dominio incompleto)
DE: "CORPORACION CLUB LOS ALMENDROS" NIT# 8001733159
A: CASTAÑO DE FARLEY LUZ ELENA X
A: FARLEY RESTREPO HENRY X

ANOTACIÓN: Nro: 526 Fecha 21/5/2004 Radicación 2004-3358
DOC: ESCRITURA 891 DEL: 9/4/2003 NOTARIA VEINTISEIS DE MEDELLIN VALOR ACTO: $ 521.000
ESPECIFICACION: MODO DE ADQUISICION : 0125 COMPRAVENTA - SOBRE 1/936 AVAS PARTES
PERSONAS QUE INTERVIENEN EN EL ACTO (X-Titular de derecho real del dominio, I-Titular de dominio incompleto)
DE: "CORPORACION CLUB LOS ALMENDROS" NIT# 8001733159
A: TOLEDO OROPEZA NELSON HUMBERTO X

ANOTACIÓN: Nro: 527 Fecha 21/5/2004 Radicación 2004-3359
DOC: ESCRITURA 886 DEL: 9/4/2003 NOTARIA VEINTISEIS DE MEDELLIN VALOR ACTO: $ 521.000
ESPECIFICACION: MODO DE ADQUISICION : 0125 COMPRAVENTA - SOBRE 1/936 AVAS PARTES
PERSONAS QUE INTERVIENEN EN EL ACTO (X-Titular de derecho real del dominio, I-Titular de dominio incompleto)
DE: "CORPORACION CLUB LOS ALMENDROS" NIT# 8001733159
A: FONDO DE EMPLEADOS DE LA DIRECCION DE IMPUESTOS Y ADUANAS NACIONALES DE SINCELEJO -FEDIASIN- X

ANOTACIÓN: Nro: 528 Fecha 21/5/2004 Radicación 2004-3362
DOC: ESCRITURA 884 DEL: 9/4/2003 NOTARIA VEINTISEIS DE MEDELLIN VALOR ACTO: $ 521.000
ESPECIFICACION: MODO DE ADQUISICION : 0125 COMPRAVENTA - SOBRE 1/936 AVAS PARTES
PERSONAS QUE INTERVIENEN EN EL ACTO (X-Titular de derecho real del dominio, I-Titular de dominio incompleto)
DE: "CORPORACION CLUB LOS ALMENDROS" NIT# 8001733159
A: MEJIA VILLEGAS MONICA PATRICIA X

ANOTACIÓN: Nro: 529 Fecha 21/5/2004 Radicación 2004-3364
DOC: ESCRITURA 874 DEL: 9/4/2003 NOTARIA VEINTISEIS DE MEDELLIN VALOR ACTO: $ 521.000
ESPECIFICACION: MODO DE ADQUISICION : 0125 COMPRAVENTA - SOBRE 1/936 AVAS PARTES
PERSONAS QUE INTERVIENEN EN EL ACTO (X-Titular de derecho real del dominio, I-Titular de dominio incompleto)
DE: "CORPORACION CLUB LOS ALMENDROS" NIT# 8001733159
A: MOLINA CORREA GABRIEL FERNANDO X

ANOTACIÓN: Nro: 530 Fecha 21/5/2004 Radicación 2004-3365
DOC: ESCRITURA 895 DEL: 9/4/2003 NOTARIA VEINTISEIS DE MEDELLIN VALOR ACTO: $ 521.000
ESPECIFICACION: MODO DE ADQUISICION : 0125 COMPRAVENTA - SOBRE 1/936 AVAS PARTES
PERSONAS QUE INTERVIENEN EN EL ACTO (X-Titular de derecho real del dominio, I-Titular de dominio incompleto)
DE: "CORPORACION CLUB LOS ALMENDROS" NIT# 8001733159
A: GOMEZ DE BORRERO EDITH X
A: SOTO DE VILLADA ANA MARIA X

ANOTACIÓN: Nro: 531 Fecha 21/5/2004 Radicación 2004-3366
DOC: ESCRITURA 857 DEL: 9/4/2003 NOTARIA VEINTISEIS DE MEDELLIN VALOR ACTO: $ 521.000
ESPECIFICACION: MODO DE ADQUISICION : 0125 COMPRAVENTA - SOBRE 1/936 AVAS PARTES
PERSONAS QUE INTERVIENEN EN EL ACTO (X-Titular de derecho real del dominio, I-Titular de dominio incompleto)
DE: PEREZ MEJIA CLARA INES
A: RENDON OSPINA IVAN DARIO X

SUPERINTENDENCIA DE NOTARIADO Y REGISTRO
VALIDEZ DE LA FE PUBLICA

OFICINA DE REGISTRO DE INSTRUMENTOS PÚBLICOS DE SINCELEJO
CERTIFICADO DE TRADICIÓN MATRÍCULA INMOBILIARIA

Nro Matrícula: 340-39772

Impreso el 11 de Abril de 2016 a las 03:38:17 pm

"ESTE CERTIFICADO REFLEJA LA SITUACION JURIDICA DEL INMUEBLE HASTA LA FECHA Y HORA DE SU EXPEDICION"

No tiene validez sin la firma del registrador en la última página

---

ANOTACIÓN: Nro: 532 **Fecha 21/5/2004** **Radicación 2004-3367**
DOC: ESCRITURA 1597 DEL: 16/6/2003 NOTARIA VEINTISEIS DE MEDELLIN VALOR ACTO: $ 8.366.599
ESPECIFICACION: MODO DE ADQUISICION : 0125 COMPRAVENTA - SOBRE 2/936 AVAS PARTES
PERSONAS QUE INTERVIENEN EN EL ACTO (X-Titular de derecho real del dominio, I-Titular de dominio incompleto)
DE: VELEZ BEDOYA LUZ MARINA
A: ESTABLECIMIENTO DE TIEMPO COMPARTIDO CLUB LOS ALMENDROS PROPIEDAD HORIZONTAL **NIT# 8110150545** **X**

ANOTACIÓN: Nro: 533 **Fecha 21/5/2004** **Radicación 2004-3368**
DOC: ESCRITURA 849 DEL: 9/4/2003 NOTARIA VEINTISEIS DE MEDELLIN VALOR ACTO: $ 2.327.747
ESPECIFICACION: MODO DE ADQUISICION : 0125 COMPRAVENTA - SOBRE 1/936 AVAS PARTES
PERSONAS QUE INTERVIENEN EN EL ACTO (X-Titular de derecho real del dominio, I-Titular de dominio incompleto)
DE: ALVAREZ ZAPATA JAQUELINE
A: ESTABLECIMIENTO DE TIEMPO COMPARTIDO CLUB LOS ALMENDROS PROPIEDAD HORIZONTAL **NIT# 8110150545** **X**

ANOTACIÓN: Nro: 534 **Fecha 21/5/2004** **Radicación 2004-3370**
DOC: ESCRITURA 871 DEL: 9/4/2003 NOTARIA VEINTISEIS DE MEDELLIN VALOR ACTO: $ 521.000
ESPECIFICACION: MODO DE ADQUISICION : 0125 COMPRAVENTA - SOBRE 1/936 AVAS PARTES
PERSONAS QUE INTERVIENEN EN EL ACTO (X-Titular de derecho real del dominio, I-Titular de dominio incompleto)
DE: "CORPORACION CLUB LOS ALMENDROS" NIT# 8001733159
A: BEJARANO LINARES JORGE ENRIQUE **X**

ANOTACIÓN: Nro: 535 **Fecha 21/5/2004** **Radicación 2004-3371**
DOC: ESCRITURA 882 DEL: 9/4/2003 NOTARIA VEINTISEIS DE MEDELLIN VALOR ACTO: $ 521.000
ESPECIFICACION: MODO DE ADQUISICION : 0125 COMPRAVENTA - SOBRE 1/936 AVAS PARTES
PERSONAS QUE INTERVIENEN EN EL ACTO (X-Titular de derecho real del dominio, I-Titular de dominio incompleto)
DE: "CORPORACION CLUB LOS ALMENDROS" NIT# 8001733159
A: GENEY MORALES LAUREANO ALBERTO **X**

ANOTACIÓN: Nro: 536 **Fecha 21/5/2004** **Radicación 2004-3373**
DOC: ESCRITURA 752 DEL: 31/3/2003 NOTARIA VEINTISEIS DE MEDELLIN VALOR ACTO: $ 521.000
ESPECIFICACION: MODO DE ADQUISICION : 0125 COMPRAVENTA - SOBRE 1/936 AVAS PARTES
PERSONAS QUE INTERVIENEN EN EL ACTO (X-Titular de derecho real del dominio, I-Titular de dominio incompleto)
DE: "CORPORACION CLUB LOS ALMENDROS" NIT# 8001733159
A: BEDOYA BETANCOURTH DIEGO FERNANDO **X**
A: BEDOYA BETANCOURTH LUZ ADRIANA **X**

ANOTACIÓN: Nro: 537 **Fecha 21/5/2004** **Radicación 2004-3375**
DOC: ESCRITURA 880 DEL: 9/4/2003 NOTARIA VEINTISEIS DE MEDELLIN VALOR ACTO: $ 521.000
ESPECIFICACION: MODO DE ADQUISICION : 0125 COMPRAVENTA - SOBRE 1/936 AVAS PARTES
PERSONAS QUE INTERVIENEN EN EL ACTO (X-Titular de derecho real del dominio, I-Titular de dominio incompleto)
DE: "CORPORACION CLUB LOS ALMENDROS" NIT# 8001733159
A: GALEANO MARIN MARIA EUMELIA **X**
A: GOMEZ TORO OLGA LUCIA **X**

ANOTACIÓN: Nro: 538 **Fecha 21/5/2004** **Radicación 2004-3376**
DOC: ESCRITURA 889 DEL: 9/4/2003 NOTARIA VEINTISEIS DE MEDELLIN VALOR ACTO: $ 521.000
ESPECIFICACION: MODO DE ADQUISICION : 0125 COMPRAVENTA - SOBRE 1/936 AVAS PARTES

SUPERINTENDENCIA DE NOTARIADO LA GUARDIA DE LA FE PUBLICA

OFICINA DE REGISTRO DE INSTRUMENTOS PÚBLICOS DE SINCELEJO
CERTIFICADO DE TRADICIÓN
MATRÍCULA INMOBILIARIA

70

Nro Matrícula: 340-39772

Impreso el 11 de Abril de 2016 a las 03:38:17 pm

"ESTE CERTIFICADO REFLEJA LA SITUACION JURIDICA DEL INMUEBLE HASTA LA FECHA Y HORA DE SU EXPEDICION"

No tiene validez sin la firma del registrador en la última página

PERSONAS QUE INTERVIENEN EN EL ACTO (X-Titular de derecho real del dominio, I-Titular de dominio incompleto)
DE: "CORPORACION CLUB LOS ALMENDROS" NIT# 8001733159
A: VALLEJO SALAZAR CARLOS ALBERTO X

ANOTACIÓN: Nro: 539 Fecha 21/5/2004 Radicación 2004-3377
DOC: ESCRITURA 1598 DEL: 16/6/2003 NOTARIA VEINTISEIS DE MEDELLIN VALOR ACTO: $ 521.000
ESPECIFICACION: MODO DE ADQUISICION : 0125 COMPRAVENTA - SOBRE 1/936 AVAS PARTES
PERSONAS QUE INTERVIENEN EN EL ACTO (X-Titular de derecho real del dominio, I-Titular de dominio incompleto)
DE: MAZUERA VALENCIA JULIAN
A: GALEANO MARIN MARIA EUMELIA X
A: GALEANO MARIN EFIGENIA X

ANOTACIÓN: Nro: 540 Fecha 21/5/2004 Radicación 2004-3381
DOC: ESCRITURA 888 DEL: 9/4/2003 NOTARIA VEINTISEIS DE MEDELLIN VALOR ACTO: $ 521.000
ESPECIFICACION: MODO DE ADQUISICION : 0125 COMPRAVENTA - SOBRE 1/936 AVAS PARTES
PERSONAS QUE INTERVIENEN EN EL ACTO (X-Titular de derecho real del dominio, I-Titular de dominio incompleto)
DE: "CORPORACION CLUB LOS ALMENDROS" NIT# 8001733159
A: CALLE RODRIGUEZ JAVIER ALONSO X

ANOTACIÓN: Nro: 541 Fecha 21/5/2004 Radicación 2004-3382
DOC: ESCRITURA 855 DEL: 9/4/2003 NOTARIA VEINTISEIS DE MEDELLIN VALOR ACTO: $ 521.000
ESPECIFICACION: MODO DE ADQUISICION : 0125 COMPRAVENTA - SOBRE 1/936 AVAS PARTES
PERSONAS QUE INTERVIENEN EN EL ACTO (X-Titular de derecho real del dominio, I-Titular de dominio incompleto)
DE: RODRIGUEZ HERTAS JORHGE ABDALAH
A: TRUJILLO VALENCIA INES DEL SOCORRO X

ANOTACIÓN: Nro: 542 Fecha 21/5/2004 Radicación 2004-3383
DOC: ESCRITURA 867 DEL: 9/4/2003 NOTARIA VEINTISEIS DE MEDELLIN VALOR ACTO: $ 521.000
ESPECIFICACION: MODO DE ADQUISICION : 0125 COMPRAVENTA - SOBRE 1/936 AVAS PARTES
PERSONAS QUE INTERVIENEN EN EL ACTO (X-Titular de derecho real del dominio, I-Titular de dominio incompleto)
DE: AMAYA BAYONA HILVA MARIA
A: HENAO AMAYA ENRIQUE X

ANOTACIÓN: Nro: 543 Fecha 21/5/2004 Radicación 2004-3385
DOC: ESCRITURA 870 DEL: 9/4/2003 NOTARIA VEINTISEIS DE MEDELLIN VALOR ACTO: $ 521.000
ESPECIFICACION: MODO DE ADQUISICION : 0125 COMPRAVENTA - SOBRE 1/936 AVAS PARTES
PERSONAS QUE INTERVIENEN EN EL ACTO (X-Titular de derecho real del dominio, I-Titular de dominio incompleto)
DE: GALLEGO VELASQUEZ CECILIA
A: ESTRADA BEDOYA CRUZ HELENA X
A: MESA DE HERNANDEZ ARACELLY X

ANOTACIÓN: Nro: 544 Fecha 21/5/2004 Radicación 2004-3387
DOC: ESCRITURA 866 DEL: 9/4/2003 NOTARIA VEINTISEIS DE MEDELLIN VALOR ACTO: $ 521.000
ESPECIFICACION: MODO DE ADQUISICION : 0125 COMPRAVENTA - SOBRE 1/936 AVAS PARTES
PERSONAS QUE INTERVIENEN EN EL ACTO (X-Titular de derecho real del dominio, I-Titular de dominio incompleto)
= CASTILLO NORMA GUSTAVO
= LOPEZ GONZALEZ AMPARO
A: DE FEX MEJIA JAIRO ANTONIO X

SUPERINTENDENCIA DE NOTARIADO Y REGISTRO

OFICINA DE REGISTRO DE INSTRUMENTOS PÚBLICOS DE SINCELEJO
CERTIFICADO DE TRADICIÓN
MATRÍCULA INMOBILIARIA

Nro Matrícula: 340-39772

Impreso el 11 de Abril de 2016 a las 03:38:17 pm

"ESTE CERTIFICADO REFLEJA LA SITUACION JURIDICA DEL INMUEBLE HASTA LA FECHA Y HORA DE SU EXPEDICION"

No tiene validez sin la firma del registrador en la última página

A: MEJIA MARGARITA STELLA X

ANOTACIÓN: Nro: 545 Fecha 21/5/2004 Radicación 2004-3388
DOC: ESCRITURA 875 DEL: 9/4/2003 NOTARIA VEINTISEIS DE MEDELLIN VALOR ACTO: $ 521.000
ESPECIFICACION: MODO DE ADQUISICION : 0125 COMPRAVENTA - SOBRE 1/936 AVAS PARTES
PERSONAS QUE INTERVIENEN EN EL ACTO (X-Titular de derecho real del dominio, I-Titular de dominio incompleto)
DE: "CORPORACION CLUB LOS ALMENDROS" NIT# 8001733159
A: PEREZ MEDINA BEATRIZ ELENA X

ANOTACIÓN: Nro: 546 Fecha 21/5/2004 Radicación 2004-3390
DOC: ESCRITURA 876 DEL: 9/4/2003 NOTARIA VEINTISEIS DE MEDELLIN VALOR ACTO: $ 521.000
ESPECIFICACION: MODO DE ADQUISICION : 0125 COMPRAVENTA - SOBRE 1/936 AVAS PARTES
PERSONAS QUE INTERVIENEN EN EL ACTO (X-Titular de derecho real del dominio, I-Titular de dominio incompleto)
DE: "CORPORACION CLUB LOS ALMENDROS" NIT# 8001733159
A: WILCHES FLOREZ OLGA CECILIA X
A: WILCHES FLOREZ ANGELA MARIA X

ANOTACIÓN: Nro: 547 Fecha 21/5/2004 Radicación 2004-3391
DOC: ESCRITURA 853 DEL: 9/4/2003 NOTARIA VEINTISEIS DE MEDELLIN VALOR ACTO: $ 2.407.186
ESPECIFICACION: MODO DE ADQUISICION : 0125 COMPRAVENTA - SOBRE 1/936 AVAS PARTES
PERSONAS QUE INTERVIENEN EN EL ACTO (X-Titular de derecho real del dominio, I-Titular de dominio incompleto)
DE: BOLIVAR ORTIZ OMAR
A: ESTABLECIMIENTO DE TIEMPO COMPARTIDO CLUB LOS ALMENDROS PROPIEDAD HORIZONTAL NIT# 8110150545 X

ANOTACIÓN: Nro: 548 Fecha 21/5/2004 Radicación 2004-3392
DOC: ESCRITURA 861 DEL: 9/4/2003 NOTARIA VEINTISEIS DE MEDELLIN VALOR ACTO: $ 521.000
ESPECIFICACION: MODO DE ADQUISICION : 0125 COMPRAVENTA - SOBRE 1/936 AVAS PARTES
PERSONAS QUE INTERVIENEN EN EL ACTO (X-Titular de derecho real del dominio, I-Titular de dominio incompleto)
DE: SANINT HILDA MARIA
DE: SANINT ARMEL PEDRO JOSE
A: ARISTIZABAL MARIA CONSUELO X
A: ZULUAGA ARISTIZABAL GILBERTO DE JESUS X
A: ZULUAGA ARISTIZABAL BLANCA LUCELLY X

ANOTACIÓN: Nro: 549 Fecha 21/5/2004 Radicación 2004-3394
DOC: ESCRITURA 859 DEL: 9/4/2003 NOTARIA VEINTISEIS DE MEDELLIN VALOR ACTO: $ 521.000
ESPECIFICACION: MODO DE ADQUISICION : 0125 COMPRAVENTA - SOBRE 1/936 AVAS PARTES
PERSONAS QUE INTERVIENEN EN EL ACTO (X-Titular de derecho real del dominio, I-Titular de dominio incompleto)
DE: SANTOS BERNAL LUIS FRANCISCO
DE: ZAPATA SANTA AUGUSTO ANTONIO
A: LOPEZ CARDONA TIBERIO X

ANOTACIÓN: Nro: 550 Fecha 21/5/2004 Radicación 2004-3395
DOC: ESCRITURA 1600 DEL: 16/6/2003 NOTARIA VEINTISEIS DE MEDELLIN VALOR ACTO: $ 1.061.218
ESPECIFICACION: MODO DE ADQUISICION : 0125 COMPRAVENTA - SOBRE 1/936 AVAS PARTES
PERSONAS QUE INTERVIENEN EN EL ACTO (X-Titular de derecho real del dominio, I-Titular de dominio incompleto)
DE: ESTRADA GONZALEZ ENRIQUE
DE: LOPEZ DE SCHWEINEBERG RUBY

SUPERINTENDENCIA DE NOTARIADO Y REGISTRO
LA FE PUBLICA

OFICINA DE REGISTRO DE INSTRUMENTOS PÚBLICOS DE SINCELEJO
CERTIFICADO DE TRADICIÓN MATRÍCULA INMOBILIARIA

71

Nro Matrícula: 340-39772

Impreso el 11 de Abril de 2016 a las 03:38:17 pm

"ESTE CERTIFICADO REFLEJA LA SITUACION JURIDICA DEL INMUEBLE HASTA LA FECHA Y HORA DE SU EXPEDICION"

No tiene validez sin la firma del registrador en la última página

A: ESTABLECIMIENTO DE TIEMPO COMPARTIDO CLUB LOS ALMENDROS PROPIEDAD HORIZONTAL NIT# 8110150545 X

ANOTACIÓN: Nro: 551 Fecha 21/5/2004 Radicación 2004-3396
DOC: ESCRITURA 850 DEL: 9/4/2003 NOTARIA VEINTISEIS DE MEDELLIN VALOR ACTO: $ 1.862.567
ESPECIFICACION: MODO DE ADQUISICION : 0125 COMPRAVENTA - SOBRE 1/936 AVAS PARTES
PERSONAS QUE INTERVIENEN EN EL ACTO (X-Titular de derecho real del dominio, I-Titular de dominio incompleto)
DE: TORRES CASTELLANOS LUIS ALBERTO
A: ESTABLECIMIENTO DE TIEMPO COMPARTIDO CLUB LOS ALMENDROS PROPIEDAD HORIZONTAL NIT# 8110150545 X

ANOTACIÓN: Nro: 552 Fecha 21/5/2004 Radicación 2004-3397
DOC: ESCRITURA 851 DEL: 9/4/2003 NOTARIA VEINTISEIS DE MEDELLIN VALOR ACTO: $ 2.993.684
ESPECIFICACION: MODO DE ADQUISICION : 0125 COMPRAVENTA - SOBRE 1/936 AVAS PARTES
PERSONAS QUE INTERVIENEN EN EL ACTO (X-Titular de derecho real del dominio, I-Titular de dominio incompleto)
DE: MEJIA BETANCUR GLORIA AUXILIO
DE: VALENCIA MANUEL DARIO
A: ESTABLECIMIENTO DE TIEMPO COMPARTIDO CLUB LOS ALMENDROS PROPIEDAD HORIZONTAL NIT# 8110150545 X

ANOTACIÓN: Nro: 553 Fecha 21/5/2004 Radicación 2004-3398
DOC: ESCRITURA 4095 DEL: 23/12/2003 NOTARIA VEINTISEIS DE MEDELLIN VALOR ACTO: $ 521.000
ESPECIFICACION: MODO DE ADQUISICION : 0125 COMPRAVENTA - SOBRE 1/936 AVAS PARTES
PERSONAS QUE INTERVIENEN EN EL ACTO (X-Titular de derecho real del dominio, I-Titular de dominio incompleto)
DE: "CORPORACION CLUB LOS ALMENDROS" NIT# 8001733159
A: ALVAREZ GIRALDO GLORIA PATRICIA X

ANOTACIÓN: Nro: 554 Fecha 21/5/2004 Radicación 2004-3399
DOC: ESCRITURA 4234 DEL: 31/12/2003 NOTARIA VEINTISEIS DE MEDELLIN VALOR ACTO: $ 521.000
ESPECIFICACION: MODO DE ADQUISICION : 0125 COMPRAVENTA - SOBRE 1/936 AVAS PARTES
PERSONAS QUE INTERVIENEN EN EL ACTO (X-Titular de derecho real del dominio, I-Titular de dominio incompleto)
DE: "CORPORACION CLUB LOS ALMENDROS" NIT# 8001733159
A: DE LA CRUZ AGUDELO FABIOLA X

ANOTACIÓN: Nro: 555 Fecha 21/5/2004 Radicación 2004-3400
DOC: ESCRITURA 4091 DEL: 23/12/2003 NOTARIA VEINTISEIS DE MEDELLIN VALOR ACTO: $ 492.937
ESPECIFICACION: MODO DE ADQUISICION : 0125 COMPRAVENTA - SOBRE 1/936 AVAS PARTES
PERSONAS QUE INTERVIENEN EN EL ACTO (X-Titular de derecho real del dominio, I-Titular de dominio incompleto)
DE: ZULUAGA JARAMILLO SERGIO ANTONIO
A: ESTABLECIMIENTO DE TIEMPO COMPARTIDO CLUB LOS ALMENDROS PROPIEDAD HORIZONTAL NIT# 8110150545 X

ANOTACIÓN: Nro: 556 Fecha 21/5/2004 Radicación 2004-3403
DOC: ESCRITURA 4090 DEL: 23/12/2003 NOTARIA VEINTISEIS DE MEDELLIN VALOR ACTO: $ 521.000
ESPECIFICACION: MODO DE ADQUISICION : 0125 COMPRAVENTA - SOBRE 1/936 AVAS PARTES
PERSONAS QUE INTERVIENEN EN EL ACTO (X-Titular de derecho real del dominio, I-Titular de dominio incompleto)
DE: MEJIA DIEGO
DE: SUAREZ DE MEJIA FANNY
A: CEBALLOS DE GALVAN LUZ MARY X

ANOTACIÓN: Nro: 557 Fecha 21/5/2004 Radicación 2004-3404
DOC: ESCRITURA 4098 DEL: 23/12/2003 NOTARIA VEINTISEIS DE MEDELLIN VALOR ACTO: $ 521.000

SUPERINTENDENCIA DE NOTARIADO Y REGISTRO REPUBLICA DE COLOMBIA

OFICINA DE REGISTRO DE INSTRUMENTOS PÚBLICOS DE SINCELEJO
CERTIFICADO DE TRADICIÓN
MATRÍCULA INMOBILIARIA

Nro Matrícula: 340-39772

Impreso el 11 de Abril de 2016 a las 03:38:17 pm

"ESTE CERTIFICADO REFLEJA LA SITUACION JURIDICA DEL INMUEBLE HASTA LA FECHA Y HORA DE SU EXPEDICION"

No tiene validez sin la firma del registrador en la última página

ESPECIFICACION: MODO DE ADQUISICION : 0125 COMPRAVENTA - SOBRE 1/936 AVAS PARTES
PERSONAS QUE INTERVIENEN EN EL ACTO (X-Titular de derecho real del dominio, I-Titular de dominio incompleto)
DE: "CORPORACION CLUB LOS ALMENDROS" NIT# 8001733159
A: DE VIVERO LUIS FRANCISCO X
A: NARVAEZ DE VIVERO EDGAR X

ANOTACIÓN: Nro: 558 Fecha 21/5/2004 Radicación 2004-3407
DOC: ESCRITURA 4093 DEL: 23/12/2003 NOTARIA VIENTISEIS DE MEDELLIN VALOR ACTO: $ 521.000
ESPECIFICACION: MODO DE ADQUISICION : 0125 COMPRAVENTA - SOBRE 1/936 AVAS PARTES
PERSONAS QUE INTERVIENEN EN EL ACTO (X-Titular de derecho real del dominio, I-Titular de dominio incompleto)
DE: PAVA RAMON ALBERTO
A: CASTAÑO SALAZAR CONSUELO X
A: MARTINEZ CLARA INES X

ANOTACIÓN: Nro: 559 Fecha 21/5/2004 Radicación 2004-3430
DOC: ESCRITURA 744 DEL: 23/3/2004 NOTARIA VEINTISEIS DE MEDELLIN VALOR ACTO: $ 521.000
ESPECIFICACION: MODO DE ADQUISICION : 0125 COMPRAVENTA - SOBRE 1/936 AVAS PARTES
PERSONAS QUE INTERVIENEN EN EL ACTO (X-Titular de derecho real del dominio, I-Titular de dominio incompleto)
DE: "CORPORACION CLUB LOS ALMENDROS" NIT# 8001733159
A: MELGUIZO VELEZ LUIS GUILLERMO X
A: ZAPATA ARIAS DORA MARIA DE LOS DOLORES X

ANOTACIÓN: Nro: 560 Fecha 21/5/2004 Radicación 2004-3433
DOC: ESCRITURA 743 DEL: 23/3/2004 NOTARIA VEINTISEIS DE MEDELLIN VALOR ACTO: $ 521.000
ESPECIFICACION: MODO DE ADQUISICION : 0125 COMPRAVENTA - SOBRE 1/936 AVAS PARTES
PERSONAS QUE INTERVIENEN EN EL ACTO (X-Titular de derecho real del dominio, I-Titular de dominio incompleto)
DE: "CORPORACION CLUB LOS ALMENDROS" NIT# 8001733159
A: VANEGAS MEJIA JHON JAIRO X

ANOTACIÓN: Nro: 561 Fecha 21/5/2004 Radicación 2004-3434
DOC: ESCRITURA 745 DEL: 23/3/2004 NOTARIA VEINTISEIS DE MEDELLIN VALOR ACTO: $ 521.000
ESPECIFICACION: MODO DE ADQUISICION : 0125 COMPRAVENTA - SOBRE 1/936 AVAS PARTES
PERSONAS QUE INTERVIENEN EN EL ACTO (X-Titular de derecho real del dominio, I-Titular de dominio incompleto)
DE: "CORPORACION CLUB LOS ALMENDROS" NIT# 8001733159
A: FLOREZ SUAREZ ROSALBA X
A: HERNANDEZ AURELIO DE JESUS X

ANOTACIÓN: Nro: 562 Fecha 21/5/2004 Radicación 2004-3435
DOC: ESCRITURA 4089 DEL: 23/12/2003 NOTARIA VEINTISEIS DE MEDELLIN VALOR ACTO: $ 521.000
ESPECIFICACION: MODO DE ADQUISICION : 0125 COMPRAVENTA - SOBRE 1/936 AVAS PARTES
PERSONAS QUE INTERVIENEN EN EL ACTO (X-Titular de derecho real del dominio, I-Titular de dominio incompleto)
DE: CONJUNTO COMERCIAL ALMACENTRO P.H.
A: MUÑOZ RESTREPO HERNAN ENRIQUE X

ANOTACIÓN: Nro: 563 Fecha 21/5/2004 Radicación 2004-3437
DOC: ESCRITURA 3457 DEL: 30/10/2003 NOTARIA VEINTISEIS DE MEDELLIN VALOR ACTO: $ 521.000
ESPECIFICACION: MODO DE ADQUISICION : 0125 COMPRAVENTA - SOBRE 1/936 AVAS PARTES
PERSONAS QUE INTERVIENEN EN EL ACTO (X-Titular de derecho real del dominio, I-Titular de dominio incompleto)

SUPERINTENDENCIA DE NOTARIADO Y REGISTRO
LA GUARDIANA DE LA FE PUBLICA

OFICINA DE REGISTRO DE INSTRUMENTOS PÚBLICOS DE SINCELEJO
CERTIFICADO DE TRADICIÓN
MATRÍCULA INMOBILIARIA

82

Nro Matrícula: 340-39772

Impreso el 11 de Abril de 2016 a las 03:38:17 pm

"ESTE CERTIFICADO REFLEJA LA SITUACION JURIDICA DEL INMUEBLE HASTA LA FECHA Y HORA DE SU EXPEDICION"

No tiene validez sin la firma del registrador en la última página

DE: "CORPORACION CLUB LOS ALMENDROS" NIT# 8001733159
A: GENEY MORALES JESUS MARIA X

ANOTACIÓN: Nro: 564 Fecha 21/5/2004 Radicación 2004-3439
DOC: ESCRITURA 4233 DEL: 31/12/2003 NOTARIA VEINTISEIS DE MEDELLIN VALOR ACTO: $ 521.000
ESPECIFICACION: MODO DE ADQUISICION : 0125 COMPRAVENTA - SOBRE 1/936 AVAS PARTES
PERSONAS QUE INTERVIENEN EN EL ACTO (X-Titular de derecho real del dominio, I-Titular de dominio incompleto)
DE: "CORPORACION CLUB LOS ALMENDROS" NIT# 8001733159
A: MARTINEZ RUIZ LLANEDT ROSA X

ANOTACIÓN: Nro: 565 Fecha 21/5/2004 Radicación 2004-3441
DOC: ESCRITURA 4227 DEL: 31/12/2003 NOTARIA VEINTISEIS DE MEDELLIN VALOR ACTO: $ 521.000
ESPECIFICACION: MODO DE ADQUISICION : 0125 COMPRAVENTA - SOBRE 1/936 AVAS PARTES
PERSONAS QUE INTERVIENEN EN EL ACTO (X-Titular de derecho real del dominio, I-Titular de dominio incompleto)
DE: "CORPORACION CLUB LOS ALMENDROS" NIT# 8001733159
A: MARTINEZ RAMIREZ GUILLERMO X

ANOTACIÓN: Nro: 566 Fecha 21/5/2004 Radicación 2004-3442
DOC: ESCRITURA 739 DEL: 23/3/2004 NOTARIA VEINTISEIS DE MEDELLIN VALOR ACTO: $ 521.000
ESPECIFICACION: MODO DE ADQUISICION : 0125 COMPRAVENTA - SOBRE 1/936 AVAS PARTES
PERSONAS QUE INTERVIENEN EN EL ACTO (X-Titular de derecho real del dominio, I-Titular de dominio incompleto)
DE: "CORPORACION CLUB LOS ALMENDROS" NIT# 8001733159
A: GALLEGO VALLEJO CIELO ISABEL X

ANOTACIÓN: Nro: 567 Fecha 21/5/2004 Radicación 2004-3445
DOC: ESCRITURA 741 DEL: 23/3/2004 NOTARIA VEINTISEIS DE MEDELLIN VALOR ACTO: $ 521.000
ESPECIFICACION: MODO DE ADQUISICION : 0125 COMPRAVENTA - SOBRE 1/936 AVAS PARTES
PERSONAS QUE INTERVIENEN EN EL ACTO (X-Titular de derecho real del dominio, I-Titular de dominio incompleto)
DE: "CORPORACION CLUB LOS ALMENDROS" NIT# 8001733159
A: ESTRADA MESA JUAN JAIME X
A: MEJIA VELEZ OLGA ELENA X

ANOTACIÓN: Nro: 568 Fecha 21/5/2004 Radicación 2004-3446
DOC: ESCRITURA 742 DEL: 23/3/2004 NOTARIA VEINTISEIS DE SINCELEJO VALOR ACTO: $ 521.000
ESPECIFICACION: MODO DE ADQUISICION : 0125 COMPRAVENTA - SOBRE 1/936 AVAS PARTES
PERSONAS QUE INTERVIENEN EN EL ACTO (X-Titular de derecho real del dominio, I-Titular de dominio incompleto)
DE: "CORPORACION CLUB LOS ALMENDROS" NIT# 8001733159
A: VELASCO YANGUAS MARGARITA X
A: ZAPATA BETANCUR JAVIER X

ANOTACIÓN: Nro: 569 Fecha 21/5/2004 Radicación 2004-3450
DOC: ESCRITURA 3530 DEL: 7/11/2003 NOTARIA VEINTISEIS DE MEDELLIN VALOR ACTO: $ 521.000
ESPECIFICACION: MODO DE ADQUISICION : 0125 COMPRAVENTA - SOBRE 1/936 AVAS PARTES
PERSONAS QUE INTERVIENEN EN EL ACTO (X-Titular de derecho real del dominio, I-Titular de dominio incompleto)
DE: "CORPORACION CLUB LOS ALMENDROS" NIT# 8001733159
GONZALEZ CARDENAS NORA ELENA X
SUAREZ GOMEZ FERNANDO A. X

SUPERINTENDENCIA DE NOTARIADO Y REGISTRO

OFICINA DE REGISTRO DE INSTRUMENTOS PÚBLICOS DE SINCELEJO
CERTIFICADO DE TRADICIÓN MATRÍCULA INMOBILIARIA

Nro Matrícula: 340-39772

Impreso el 11 de Abril de 2016 a las 03:38:17 pm

"ESTE CERTIFICADO REFLEJA LA SITUACION JURIDICA DEL INMUEBLE HASTA LA FECHA Y HORA DE SU EXPEDICION"

No tiene validez sin la firma del registrador en la última página

ANOTACIÓN: Nro: 570 Fecha 21/5/2004 Radicación 2004-3451
DOC: ESCRITURA 740 DEL: 23/3/2004 NOTARIA VEINTISEIS DE MEDELLIN VALOR ACTO: $ 521.000
ESPECIFICACION: MODO DE ADQUISICION : 0125 COMPRAVENTA - SOBRE 1/936 AVAS PARTES
PERSONAS QUE INTERVIENEN EN EL ACTO (X-Titular de derecho real del dominio, I-Titular de dominio incompleto)
DE: "CORPORACION CLUB LOS ALMENDROS" NIT# 8001733159
A: HENAO QUINTERO MARTHA LUCIA X

ANOTACIÓN: Nro: 571 Fecha 21/5/2004 Radicación 2004-3452
DOC: ESCRITURA 4097 DEL: 23/12/2003 NOTARIA VEINTISEIS DE MEDELLIN VALOR ACTO: $ 521.000
ESPECIFICACION: MODO DE ADQUISICION : 0125 COMPRAVENTA - SOBRE 1/936 AVAS PARTES
PERSONAS QUE INTERVIENEN EN EL ACTO (X-Titular de derecho real del dominio, I-Titular de dominio incompleto)
DE: "CORPORACION CLUB LOS ALMENDROS" NIT# 8001733159
A: MONTES GALLO CAROLINA X
A: MONTES GALLO ANA MILENA X

ANOTACIÓN: Nro: 572 Fecha 21/5/2004 Radicación 2004-3453
DOC: ESCRITURA 4096 DEL: 23/12/2003 NOTARIA VEIMNTISEIS DE MEDELLIN VALOR ACTO: $ 521.000
ESPECIFICACION: MODO DE ADQUISICION : 0125 COMPRAVENTA - SOBRE 1/936 AVAS PARTES
PERSONAS QUE INTERVIENEN EN EL ACTO (X-Titular de derecho real del dominio, I-Titular de dominio incompleto)
DE: "CORPORACION CLUB LOS ALMENDROS" NIT# 8001733159
A: REBOLLEDO VALENCIA ADRIANA X

ANOTACIÓN: Nro: 573 Fecha 3/9/2004 Radicación 2004-6146
DOC: ESCRITURA 881 DEL: 31/3/2004 NOTARIA 26 DE MEDELLIN VALOR ACTO: $ 521.000
ESPECIFICACION: MODO DE ADQUISICION : 0125 COMPRAVENTA - 1/936 AVA PARTE EN COMUN Y PROINDIVISO
PERSONAS QUE INTERVIENEN EN EL ACTO (X-Titular de derecho real del dominio, I-Titular de dominio incompleto)
DE: ALONSO CASTRILLON GUSTAVO CC# 71697870
DE: LONDOÑO GIRALDO MARIA INES CC# 42869305
A: BURGOS RUIZ JORGE MAURICIO CC# 70043101 X
A: VELASQUEZ CORTES MARGARITA CC# 32539336 X

ANOTACIÓN: Nro: 574 Fecha 3/9/2004 Radicación 2004-6147
DOC: ESCRITURA 930 DEL: 1/4/2004 NOTARIA 26 DE MEDELLIN VALOR ACTO: $ 521.000
ESPECIFICACION: MODO DE ADQUISICION : 0125 COMPRAVENTA - 1/936AVA PARTE EN COMUN Y PROINDIVISO
PERSONAS QUE INTERVIENEN EN EL ACTO (X-Titular de derecho real del dominio, I-Titular de dominio incompleto)
DE: "CORPORACION CLUB LOS ALMENDROS" NIT# 8001733159
A: TAFUR CONDE JAIME CC# 6887033 X

ANOTACIÓN: Nro: 575 Fecha 3/9/2004 Radicación 2004-6149
DOC: ESCRITURA 880 DEL: 31/3/2004 NOTARIA 26 DE MEDELLIN VALOR ACTO: $ 521.000
ESPECIFICACION: MODO DE ADQUISICION : 0125 COMPRAVENTA - 1/936 AVA OPARTE EN COMUN Y PROINDIVISO
PERSONAS QUE INTERVIENEN EN EL ACTO (X-Titular de derecho real del dominio, I-Titular de dominio incompleto)
DE: "CORPORACION CLUB LOS ALMENDROS" NIT# 8001733159
A: MUNDO LIGHT S.A. NIT# 8160078617 X

ANOTACIÓN: Nro: 576 Fecha 10/9/2004 Radicación 2004-6332
DOC: ESCRITURA 860 DEL: 9/4/2003 NOTARIQA 26 DE MEDELLIN VALOR ACTO: $ 521.000
ESPECIFICACION: MODO DE ADQUISICION : 0125 COMPRAVENTA - SOBRE 1/936 AVA PARTE

OFICINA DE REGISTRO DE INSTRUMENTOS PÚBLICOS DE SINCELEJO
CERTIFICADO DE TRADICIÓN MATRÍCULA INMOBILIARIA

Nro Matrícula: 340-39772

Impreso el 11 de Abril de 2016 a las 03:38:17 pm

"ESTE CERTIFICADO REFLEJA LA SITUACION JURIDICA DEL INMUEBLE HASTA LA FECHA Y HORA DE SU EXPEDICION"

No tiene validez sin la firma del registrador en la última página

PERSONAS QUE INTERVIENEN EN EL ACTO (X-Titular de derecho real del dominio, I-Titular de dominio incompleto)
E: OROZCO MARTINEZ FERNANDO ANTONIO CC# 8280656
PELAEZ POSADA LIGIA TERESA CC# 32428059
A: PELAEZ MARIN HECTOR JAIME CC# 71603622 X

ANOTACIÓN: Nro: 577 Fecha 10/9/2004 Radicación 2004-6333
DOC: ESCRITURA 856 DEL: 9/4/2003 NOTARIA 26 DE MEDELLIN VALOR ACTO: $ 521.000
ESPECIFICACION: MODO DE ADQUISICION : 0125 COMPRAVENTA - SOBRE 1/936 AVA PARTE
PERSONAS QUE INTERVIENEN EN EL ACTO (X-Titular de derecho real del dominio, I-Titular de dominio incompleto)
DE: PATIÑO LEMOS GUSTAVO LEON CC# 70567171
A: JARAMILLO LALINDE JUAN CAMILO CC# 8352378 X
A: PEREZ RESTREPO LEON HORACIO CC# 8344687 X
A: URIBE ECHEVERRY FRANCISCO JAVIER CC# 3488296 X

ANOTACIÓN: Nro: 578 Fecha 13/9/2004 Radicación 2004-6344
DOC: ESCRITURA 1389 DEL: 29/5/2003 NOTARIA 26 DE MEDELLIN VALOR ACTO: $ 3.974.828
ESPECIFICACION: MODO DE ADQUISICION : 0125 COMPRAVENTA - SOBRE 2/936 AVA PARTE
PERSONAS QUE INTERVIENEN EN EL ACTO (X-Titular de derecho real del dominio, I-Titular de dominio incompleto)
DE: RUIZMOTOR LIMITADA
A: ESTABLECIMIENTO DE TIEMPO COMPARTIDO CLUB LOS ALMENDROS PROPIEDAD HORIZONTAL NIT# 8110150545 X

ANOTACIÓN: Nro: 579 Fecha 13/9/2004 Radicación 2004-6345
DOC: ESCRITURA 4092 -233 DEL: 23/12/2003 NOTARIA 26 DE MEDELLIN VALOR ACTO: $ 521.000
ESPECIFICACION: MODO DE ADQUISICION : 0125 COMPRAVENTA - SOBRE 1/936 AVA PARTE
PERSONAS QUE INTERVIENEN EN EL ACTO (X-Titular de derecho real del dominio, I-Titular de dominio incompleto)
DE: ACEVEDO ARIAS GLORIA INES CC# 24950137
A: ACEVEDO ARIAS CARLOS ALBERTO CC# 10081582 X SOBRE 1/936 AVA PARTE

ANOTACIÓN: Nro: 580 Fecha 13/9/2004 Radicación 2004-6346
DOC: ESCRITURA 865 DEL: 9/4/2003 NOTARIA 26 DE MEDELLIN VALOR ACTO: $ 521.000
ESPECIFICACION: MODO DE ADQUISICION : 0125 COMPRAVENTA - SOBRE 1/936 AVA PARTE
PERSONAS QUE INTERVIENEN EN EL ACTO (X-Titular de derecho real del dominio, I-Titular de dominio incompleto)
DE: ALTAMIRANDA NUR DEL CARMEN CC# 25956935
DE: DORIA AQUILINO LAUREANO CC# 6587466
ARUR ISSA ESTELA LUCIA CC# 32687974 X

ANOTACIÓN: Nro: 581 Fecha 13/9/2004 Radicación 2004-6348
DOC: ESCRITURA 4094 DEL: 23/12/2003 NOTARIA 26 DE MEDELLIN VALOR ACTO: $ 521.000
ESPECIFICACION: MODO DE ADQUISICION : 0125 COMPRAVENTA - SOBRE 1/936 AVA PARTE
PERSONAS QUE INTERVIENEN EN EL ACTO (X-Titular de derecho real del dominio, I-Titular de dominio incompleto)
DE: ACEVEDO ARIAS GLORIA INES CC# 24950137
A: ACEVEDO ARIAS CARLOS ALBERTO CC# 10081582 X

ANOTACIÓN: Nro: 582 Fecha 15/9/2004 Radicación 2004-6492
DOC: ESCRITURA 1615 DEL: 17/6/2004 NOTARIA 26 DE MEDELLIN VALOR ACTO: $ 600.000
PECIFICACION: MODO DE ADQUISICION : 0125 COMPRAVENTA - 1/936 AVAS PARTES EN COMUN Y PROINDIVISO
RSONAS QUE INTERVIENEN EN EL ACTO (X-Titular de derecho real del dominio, I-Titular de dominio incompleto)
DE: CASTAÑO OCHOA LUIS JAVIER CC# 70038055

SUPERINTENDENCIA DE NOTARIADO Y REGISTRO
LA GUARDA DE LA FE PUBLICA

OFICINA DE REGISTRO DE INSTRUMENTOS PÚBLICOS DE SINCELEJO
CERTIFICADO DE TRADICIÓN MATRÍCULA INMOBILIARIA

Nro Matrícula: 340-39772

Impreso el 11 de Abril de 2016 a las 03:38:17 pm

"ESTE CERTIFICADO REFLEJA LA SITUACION JURIDICA DEL INMUEBLE HASTA LA FECHA Y HORA DE SU EXPEDICION"

No tiene validez sin la firma del registrador en la última página

A: ESTABLECIMIENTO DE TIEMPO COMPARTIDO CLUB LOS ALMENDROS PROPIEDAD HORIZONTAL NIT# 8110150545 X

ANOTACIÓN: Nro: 583 Fecha 15/9/2004 Radicación 2004-6493
DOC: ESCRITURA 2152 DEL: 30/7/2004 NOTARIA 26 DE MEDELLIN VALOR ACTO: $ 521.000
ESPECIFICACION: MODO DE ADQUISICION : 0125 COMPRAVENTA - 1/936 AVA PARTE EN COMUN Y PROINDIVISO
PERSONAS QUE INTERVIENEN EN EL ACTO (X-Titular de derecho real del dominio, I-Titular de dominio incompleto)
DE: "CORPORACION CLUB LOS ALMENDROS" NIT# 8001733159
A: ARTEAGA DE ALVAREZ CELINA CC# 21273037 X

ANOTACIÓN: Nro: 584 Fecha 15/9/2004 Radicación 2004-6494
DOC: ESCRITURA 2153 DEL: 30/7/2004 NOTARIA 26 DE MEDELLIN VALOR ACTO: $ 521.000
ESPECIFICACION: MODO DE ADQUISICION : 0125 COMPRAVENTA - 1/936 AVA PARTE EN COMUN Y PROINDIVISO
PERSONAS QUE INTERVIENEN EN EL ACTO (X-Titular de derecho real del dominio, I-Titular de dominio incompleto)
DE: BETANCUR SANCHEZ JAIRO ELIEL CC# 73265655
A: BETANCUR SANCHEZ YANETH CC# 33990225 X

ANOTACIÓN: Nro: 585 Fecha 15/9/2004 Radicación 2004-6500
DOC: ESCRITURA 2150 DEL: 30/7/2004 NOTARIA 26 DE MEDELLIN VALOR ACTO: $ 600.000
ESPECIFICACION: MODO DE ADQUISICION : 0125 COMPRAVENTA - 1/936 AVA PARTE EN COMUN Y PROINDIVISO
PERSONAS QUE INTERVIENEN EN EL ACTO (X-Titular de derecho real del dominio, I-Titular de dominio incompleto)
DE: PUERTA AGUDELO VICTOR HUGO CC# 10107037
A: ESTABLECIMIENTO DE TIEMPO COMPARTIDO CLUB LOS ALMENDROS PROPIEDAD HORIZONTAL NIT# 8110150545 X

ANOTACIÓN: Nro: 586 Fecha 15/9/2004 Radicación 2004-6506
DOC: ESCRITURA 1616 DEL: 17/6/2004 NOTARIA 26 DE MEDELLIN VALOR ACTO: $ 5.600.000
ESPECIFICACION: MODO DE ADQUISICION : 0125 COMPRAVENTA - 16/AVA PARTES EN COMUN Y PROINDIVISO
PERSONAS QUE INTERVIENEN EN EL ACTO (X-Titular de derecho real del dominio, I-Titular de dominio incompleto)
DE: CASTAÑO OCHOA LUIS JAVIER CC# 70038055
A: ESTABLECIMIENTO DE TIEMPO COMPARTIDO CLUB LOS ALMENDROS PROPIEDAD HORIZONTAL NIT# 8110150545 X

ANOTACIÓN: Nro: 587 Fecha 16/9/2004 Radicación 2004-6508
DOC: ESCRITURA 2149 DEL: 30/7/2004 NOTARIA 26 DE MEDELLIN VALOR ACTO: $ 600.000
ESPECIFICACION: MODO DE ADQUISICION : 0125 COMPRAVENTA - 1/936AVA PARTE COMUN Y PROINDIVISO
PERSONAS QUE INTERVIENEN EN EL ACTO (X-Titular de derecho real del dominio, I-Titular de dominio incompleto)
DE: GRANADA OSPINA ELIECER DE JESUS CC# 9776547
A: ESTABLECIMIENTO DE TIEMPO COMPARTIDO CLUB LOS ALMENDROS PROPIEDAD HORIZONTAL NIT# 8110150545 X

ANOTACIÓN: Nro: 588 Fecha 16/9/2004 Radicación 2004-6509
DOC: ESCRITURA 2151 DEL: 30/7/2004 NOTARIA 26 DE MEDELLIN VALOR ACTO: $ 521.000
ESPECIFICACION: MODO DE ADQUISICION : 0125 COMPRAVENTA - 1/936 AVA PARTE EN COMUN Y PROINDIVISO
PERSONAS QUE INTERVIENEN EN EL ACTO (X-Titular de derecho real del dominio, I-Titular de dominio incompleto)
DE: "CORPORACION CLUB LOS ALMENDROS" NIT# 8001733159
A: RIOS AFANADOR SANDRA XIMENA CC# 63488666 X
A: SOSA PEREZ HECTOR ANTONIO CE# 262253 X

ANOTACIÓN: Nro: 589 Fecha 16/9/2004 Radicación 2004-6511
DOC: ESCRITURA 2140 DEL: 29/7/2004 NOTARIA 26 DE MEDELLIN VALOR ACTO: $ 521.000
ESPECIFICACION: MODO DE ADQUISICION : 0125 COMPRAVENTA - 1/936 AVA PARTE EN COMUN Y PROINDIVISO

OFICINA DE REGISTRO DE INSTRUMENTOS PÚBLICOS DE SINCELEJO
CERTIFICADO DE TRADICIÓN MATRÍCULA INMOBILIARIA

74

Nro Matrícula: 340-39772

Impreso el 11 de Abril de 2016 a las 03:38:17 pm

"ESTE CERTIFICADO REFLEJA LA SITUACION JURIDICA DEL INMUEBLE HASTA LA FECHA Y HORA DE SU EXPEDICION"

No tiene validez sin la firma del registrador en la última página

PERSONAS QUE INTERVIENEN EN EL ACTO (X-Titular de derecho real del dominio, I-Titular de dominio incompleto)
DE: MARTINEZ GONZALEZ CARLOS ALBERTO CC# 98659220
A: MARTINEZ GOMEZ SANDRA LILIANA CC# 43729148 X

ANOTACIÓN: Nro: 590 Fecha 16/9/2004 Radicación 2004-6512
DOC: ESCRITURA 2136 DEL: 29/7/2004 NOTARIA 26 DE MEDELLIN VALOR ACTO: $ 600.000
ESPECIFICACION: MODO DE ADQUISICION : 0125 COMPRAVENTA - 1/936 AVA PARTE EN COMUN Y PROINDIVISO
PERSONAS QUE INTERVIENEN EN EL ACTO (X-Titular de derecho real del dominio, I-Titular de dominio incompleto)
DE: MORENO RUIZ GERMAN CC# 17111711
DE: TORRES MARIA HELENA CC# 41362664
A: ESTABLECIMIENTO DE TIEMPO COMPARTIDO CLUB LOS ALMENDROS PROPIEDAD HORIZONTAL NIT# 8110150545 X

ANOTACIÓN: Nro: 591 Fecha 2/2/2005 Radicación 2005-848
DOC: ESCRITURA 3478 DEL: 16/11/2004 NOTARIA 26 DE MEDELLIN VALOR ACTO: $ 801.000
ESPECIFICACION: MODO DE ADQUISICION : 0125 COMPRAVENTA - SOBRE 1/936 AVA PARTE
PERSONAS QUE INTERVIENEN EN EL ACTO (X-Titular de derecho real del dominio, I-Titular de dominio incompleto)
DE: GOMEZ PALACIO JORGE EDUARDO CC# 70073409
DE: LOPEZ LOPEZ RAMON EDUARDO CC# 71661436
A: MELGUIZO VELEZ JUAN CARLOS CC# 98515212 X
A: NOSSA CUELLAR MARGARITA CC# 43451288 X

ANOTACIÓN: Nro: 592 Fecha 2/2/2005 Radicación 2005-849
DOC: ESCRITURA 2974 DEL: 30/9/2004 NOTARIA 26 DE MEDELLIN VALOR ACTO: $ 521.000
ESPECIFICACION: MODO DE ADQUISICION : 0125 COMPRAVENTA - SOBRE 1/936 PARTE EN COMUN Y PROINDIVISO
PERSONAS QUE INTERVIENEN EN EL ACTO (X-Titular de derecho real del dominio, I-Titular de dominio incompleto)
DE: CORPORACION CLUB LOS ALMENDROS NIT# 80
A: PINEDA BLANCA ROSA CC# 42675295 X

ANOTACIÓN: Nro: 593 Fecha 2/2/2005 Radicación 2005-850
DOC: ESCRITURA 2975 DEL: 30/9/2004 NOTARIA 26 DE MEDELLIN VALOR ACTO: $ 521.000
ESPECIFICACION: MODO DE ADQUISICION : 0125 COMPRAVENTA - SOBRE 1/936 AVA PARTE EN COMUN Y PROINDIVISO
PERSONAS QUE INTERVIENEN EN EL ACTO (X-Titular de derecho real del dominio, I-Titular de dominio incompleto)
DE: CORPORACION CLUB LOS ALMENDROS NIT# 80
A: GAVIRIA MONTOYA BEATRIZ CC# 32494894 X

ANOTACIÓN: Nro: 594 Fecha 2/2/2005 Radicación 2005-851
DOC: ESCRITURA 2962 DEL: 30/9/2004 NOTARIA 26 DE MEDELLIN VALOR ACTO: $ 521.000
ESPECIFICACION: MODO DE ADQUISICION : 0125 COMPRAVENTA - SOBRE 1/936 AVA PARTE EN COMUN Y PROINDIVISO
PERSONAS QUE INTERVIENEN EN EL ACTO (X-Titular de derecho real del dominio, I-Titular de dominio incompleto)
DE: CORPORACION CLUB LOS ALMENDROS NIT# 80
A: CONALPARTES S.A. NIT# 8160037818 X

ANOTACIÓN: Nro: 595 Fecha 2/2/2005 Radicación 2005-852
DOC: ESCRITURA 2957 DEL: 30/9/2004 NOTARIA 26 DE MEDELLIN VALOR ACTO: $ 521.000
ESPECIFICACION: MODO DE ADQUISICION : 0125 COMPRAVENTA - SOBRE 1/936 PARTE EN COMUN Y PROINDIVISO
PERSONAS QUE INTERVIENEN EN EL ACTO (X-Titular de derecho real del dominio, I-Titular de dominio incompleto)
DE: CORPORACION CLUB LOS ALMENDROS NIT# 80
A: MAZUERA ARANGO ROBERTO CC# 10070159 X

SUPERINTENDENCIA DE NOTARIADO Y REGISTRO
LA GUARDA DE LA FE PUBLICA

OFICINA DE REGISTRO DE INSTRUMENTOS PÚBLICOS DE SINCELEJO
CERTIFICADO DE TRADICIÓN MATRÍCULA INMOBILIARIA

Nro Matrícula: 340-39772

Impreso el 11 de Abril de 2016 a las 03:38:17 pm

"ESTE CERTIFICADO REFLEJA LA SITUACION JURIDICA DEL INMUEBLE HASTA LA FECHA Y HORA DE SU EXPEDICION"

No tiene validez sin la firma del registrador en la última página

---

ANOTACIÓN: Nro: 596 Fecha 2/2/2005 Radicación 2005-853
DOC: ESCRITURA 3477 DEL: 16/11/2004 NOTARIA 26 DE MEDELLIN VALOR ACTO: $ 521.000
ESPECIFICACION: MODO DE ADQUISICION : 0125 COMPRAVENTA - SOBRE 2/936 AVA PARTE EN COMUN Y PROINDIVISO
PERSONAS QUE INTERVIENEN EN EL ACTO (X-Titular de derecho real del dominio, I-Titular de dominio incompleto)
DE: JARAMILLO COTE MARIO CC# 15902107
DE: OSORIO GIL NESTOR FABIO CC# 15901639
A: BUCEO INDUATRIAL Y DRAGADOS DE URABA Y CIA.LTDA. NIT# 8000739220 X

ANOTACIÓN: Nro: 597 Fecha 2/2/2005 Radicación 2005-854
DOC: ESCRITURA 2956 DEL: 30/9/2004 NOTARIA 26 DE MEDELLIN VALOR ACTO: $ 801.000
ESPECIFICACION: MODO DE ADQUISICION : 0125 COMPRAVENTA - SOBRE 1/936 AVA PARTE EN COMUN Y PROINDIVISO
PERSONAS QUE INTERVIENEN EN EL ACTO (X-Titular de derecho real del dominio, I-Titular de dominio incompleto)
DE: CORPORACION CLUB LOS ALMENDROS NIT# 80
A: LONDOÑO CARO MONICA MARIA CC# 43725082 X
A: VELASQUEZ URREGO LUIS FERNANDO CC# 70558356 X

ANOTACIÓN: Nro: 598 Fecha 17/3/2005 Radicación 2005-2260
DOC: ESCRITURA 810 DEL: 30/3/2004 NOTARIA 26 DE MEDELLIN VALOR ACTO: $ 4.299.162
ESPECIFICACION: MODO DE ADQUISICION : 0125 COMPRAVENTA - SOBRE 1/936 AVA PARTE
PERSONAS QUE INTERVIENEN EN EL ACTO (X-Titular de derecho real del dominio, I-Titular de dominio incompleto)
DE: NAVARRO DE FERNANDEZ VIRGINIA LUCIA CC# 43015618
A: ESTABLECIMIENTO DE TIEMPO COMPARTIDO CLUB LOS ALMENDROS PROPIEDAD HORIZONTAL NIT# 8110150545 X

ANOTACIÓN: Nro: 599 Fecha 31/3/2005 Radicación 2005-2511
DOC: OFICIO 333 DEL: 18/3/2005 JUZGADO 3 DE FAMILIA DEL CTO DE MONTERIA VALOR ACTO: $ 0
ESPECIFICACION: MEDIDA CAUTELAR : 0435 EMBARGO EN PROCESO DE DIVORCIO - SOBRE LA CUOTA PARTE DEL DEMANDADO
PERSONAS QUE INTERVIENEN EN EL ACTO (X-Titular de derecho real del dominio, I-Titular de dominio incompleto)
DE: FLOREZ LOZANO MARIA
A: FLOREZ FERNANDEZ OSCAR X

ANOTACIÓN: Nro: 600 Fecha 8/4/2005 Radicación 2005-2738
DOC: ESCRITURA 4208 DEL: 31/12/2004 NOTARIA 26 DE MEDELLIN VALOR ACTO: $ 801.000
ESPECIFICACION: MODO DE ADQUISICION : 0125 COMPRAVENTA - UNA 1/936 AVA PARTE EN COMUN Y PROINDIVISO
PERSONAS QUE INTERVIENEN EN EL ACTO (X-Titular de derecho real del dominio, I-Titular de dominio incompleto)
DE: CATA/O VILLA JUAN B CC# 3487226
A: GOMEZ ZULUAGA NATHALIA ANDREA CC# 1128265665 X
A: GOMEZ ZULUAGA SANDRA MILENA CC# 39179094 X

ANOTACIÓN: Nro: 601 Fecha 8/4/2005 Radicación 2005-2740
DOC: ESCRITURA 215 DEL: 9/2/2005 NOTARIA 26 DE MEDELLIN VALOR ACTO: $ 801.000
ESPECIFICACION: MODO DE ADQUISICION : 0125 COMPRAVENTA - UNA 1/936 AVA PARTE EN COMUN Y PROINDIVISO
PERSONAS QUE INTERVIENEN EN EL ACTO (X-Titular de derecho real del dominio, I-Titular de dominio incompleto)
DE: "CORPORACION CLUB LOS ALMENDROS" NIT# 8001733159
A: ESTRADA SALDARRIAGA ANTONIO MARIA CC# 8457336 X

ANOTACIÓN: Nro: 602 Fecha 8/4/2005 Radicación 2005-2743
DOC: ESCRITURA 4209 DEL: 31/12/2004 NOTARIA 26 DE MEDELLIN VALOR ACTO: $ 801.000

SUPERINTENDENCIA DE NOTARIADO Y REGISTRO

OFICINA DE REGISTRO DE INSTRUMENTOS PÚBLICOS DE SINCELEJO
CERTIFICADO DE TRADICIÓN MATRÍCULA INMOBILIARIA

Nro Matrícula: 340-39772

Impreso el 11 de Abril de 2016 a las 03:38:17 pm

"ESTE CERTIFICADO REFLEJA LA SITUACION JURIDICA DEL INMUEBLE HASTA LA FECHA Y HORA DE SU EXPEDICION"

No tiene validez sin la firma del registrador en la última página

ESPECIFICACION: MODO DE ADQUISICION : 0125 COMPRAVENTA - 1/936 AVA PARTE EN COMUN Y PROINDIVISO
PERSONAS QUE INTERVIENEN EN EL ACTO (X-Titular de derecho real del dominio, I-Titular de dominio incompleto)
"CORPORACION CLUB LOS ALMENDROS" NIT# 8001733159
A: CALDERON GIRALDO DARIO CC# 10244346 X
A: CUARTAS ESTRADA ANDRES CC# 75066117 X
A: JARAMILLO SALAZAR ENRIQUE CC# 10226268 X

ANOTACIÓN: Nro: 603 Fecha 12/4/2005 Radicación 2005-2869
DOC: ESCRITURA 220 DEL: 9/2/2005 NOTARIA 26 DE MEDELLIN VALOR ACTO: $ 600.000
ESPECIFICACION: MODO DE ADQUISICION : 0125 COMPRAVENTA - 50% 1/936 AVA PARTE EN COMUN Y PROINDIVISO
PERSONAS QUE INTERVIENEN EN EL ACTO (X-Titular de derecho real del dominio, I-Titular de dominio incompleto)
DE: PEREZ VERGARA FABIAN E CC# 92523289
A: ESTABLECIMIENTO DE TIEMPO COMPARTIDO CLUB LOS ALMENDROS PROPIEDAD HORIZONTAL NIT# 8110150545 X

ANOTACIÓN: Nro: 604 Fecha 12/4/2005 Radicación 2005-2870
DOC: ESCRITURA 217 DEL: 9/2/2005 NOTARIA 26 DE MEDELLIN VALOR ACTO: $ 801.000
ESPECIFICACION: MODO DE ADQUISICION : 0125 COMPRAVENTA - 1/936 AVA PARTE EN COMUN Y PROINDIVISO
PERSONAS QUE INTERVIENEN EN EL ACTO (X-Titular de derecho real del dominio, I-Titular de dominio incompleto)
DE: "CORPORACION CLUB LOS ALMENDROS" NIT# 8001733159
A: GALLEGO FRANCO MERY CC# 32419599 X
A: TOBON LOPEZ HECTOR CLEMENTE CC# 3561794 X

ANOTACIÓN: Nro: 605 Fecha 12/4/2005 Radicación 2005-2871
DOC: ESCRITURA 216 DEL: 9/2/2005 NOTARIA 26 DE MEDELLIN VALOR ACTO: $ 801.000
ESPECIFICACION: MODO DE ADQUISICION : 0125 COMPRAVENTA - 1/936 AVA PARTE EN COMUN Y PROINDIVISO
PERSONAS QUE INTERVIENEN EN EL ACTO (X-Titular de derecho real del dominio, I-Titular de dominio incompleto)
DE: "CORPORACION CLUB LOS ALMENDROS" NIT# 8001733159
A: YEPES GOMEZ GERARDO ALBERTO CC# 70093703 X

ANOTACIÓN: Nro: 606 Fecha 12/4/2005 Radicación 2005-2880
DOC: ESCRITURA 219 DEL: 9/2/2005 NOTARIA 26 DE MEDELLIN VALOR ACTO: $ 801.000
ESPECIFICACION: MODO DE ADQUISICION : 0125 COMPRAVENTA - 1/936 AVA PARTE EN COMUN Y PROINDIVISO
PERSONAS QUE INTERVIENEN EN EL ACTO (X-Titular de derecho real del dominio, I-Titular de dominio incompleto)
DE: ARANGO CASTAÑEDA RAMON ALBERTO CC# 8237807
ARANGO ALVAREZ GLORIA MARIA CC# 32540500 X
A: PEREZ ESCOBAR MARIO JAVIER CC# 70071593 X

ANOTACIÓN: Nro: 607 Fecha 12/4/2005 Radicación 2005-2881
DOC: ESCRITURA 218 DEL: 9/2/2005 NOTARIA 26 DE MEDELLIN VALOR ACTO: $ 801.000
ESPECIFICACION: MODO DE ADQUISICION : 0125 COMPRAVENTA - 1/936 AVA PARTE EN COMUN Y PROINDIVISO
PERSONAS QUE INTERVIENEN EN EL ACTO (X-Titular de derecho real del dominio, I-Titular de dominio incompleto)
DE: ARANGO CASTAÑEDA RAMON ALBERTO CC# 8237807
A: GARCIA CORREA DANY DEL CARMEN CC# 32521186 X
A: RICO GONZALEZ RUBEN DARIO CC# 71589807 X

ANOTACIÓN: Nro: 608 Fecha 12/4/2005 Radicación 2005-2882
DOC: ESCRITURA 4222 DEL: 31/12/2004 NOTARIA 26 DE MEDELLIN VALOR ACTO: $ 801.000
ESPECIFICACION: MODO DE ADQUISICION : 0125 COMPRAVENTA - 1/936 AVA PARTE EN COMUN Y PROINDIVISO

OFICINA DE REGISTRO DE INSTRUMENTOS PÚBLICOS DE SINCELEJO
CERTIFICADO DE TRADICIÓN
MATRÍCULA INMOBILIARIA

Nro Matrícula: 340-39772

Impreso el 11 de Abril de 2016 a las 03:38:17 pm

"ESTE CERTIFICADO REFLEJA LA SITUACION JURIDICA DEL INMUEBLE HASTA LA FECHA Y HORA DE SU EXPEDICION"

No tiene validez sin la firma del registrador en la última página

PERSONAS QUE INTERVIENEN EN EL ACTO (X-Titular de derecho real del dominio, I-Titular de dominio incompleto)
DE: ARANGO CASTAÑEDA RAMON ALBERTO CC# 8237807
A: AYALA GOMEZ ALBA MIRIAM CC# 42987086 X

ANOTACIÓN: Nro: 609 Fecha 18/5/2005 Radicación 2005-3932
DOC: ESCRITURA 1098 DEL: 27/4/2005 NOTARIA 26 DE MEDELLIN VALOR ACTO: $ 1.078.000
ESPECIFICACION: MODO DE ADQUISICION : 0125 COMPRAVENTA - 1/936 AVA PARTE EN COMUN Y PROINDIVISO
PERSONAS QUE INTERVIENEN EN EL ACTO (X-Titular de derecho real del dominio, I-Titular de dominio incompleto)
DE: OSPINA NELLY ROSA CC# 32481514
DE: PAVONY DIEZ WILLIAM GUILLERMO CC# 8212016
A: ECHEVERRY MONTOYA ULPIANO CC# 3329263 X

ANOTACIÓN: Nro: 610 Fecha 18/5/2005 Radicación 2005-3934
DOC: ESCRITURA 1101 DEL: 27/4/2005 NOTARIA 26 DE MEDELLIN VALOR ACTO: $ 2.156.000
ESPECIFICACION: MODO DE ADQUISICION : 0125 COMPRAVENTA - 2/936 AVAS PARTES EN COMUN Y PROINDIVISO
PERSONAS QUE INTERVIENEN EN EL ACTO (X-Titular de derecho real del dominio, I-Titular de dominio incompleto)
DE: ESTABLECIMIENTO DE TIEMPO COMPARTIDO CLUB LOS ALMENDROS PROPIEDAD HORIZONTAL NIT# 8110150545
A: GAVIRIA FERNANDEZ ANGELA MARIA CC# 32517925 X

ANOTACIÓN: Nro: 611 Fecha 18/5/2005 Radicación 2005-3936
DOC: ESCRITURA 1100 DEL: 27/4/2005 NOTARIA 26 DE MEDELLIN VALOR ACTO: $ 4.005.000
ESPECIFICACION: MODO DE ADQUISICION : 0125 COMPRAVENTA - 5/936 AVA PARTE EN COMUN Y PROINDIVISO
PERSONAS QUE INTERVIENEN EN EL ACTO (X-Titular de derecho real del dominio, I-Titular de dominio incompleto)
DE: CASTAÑO OCHOA LUIS JAVIER CC# 70038055
A: ESTABLECIMIENTO DE TIEMPO COMPARTIDO CLUB LOS ALMENDROS PROPIEDAD HORIZONTAL NIT# 8110150545 X

ANOTACIÓN: Nro: 612 Fecha 3/6/2005 Radicación 2005-4359
DOC: ESCRITURA 1284 DEL: 17/5/2005 NOTARIA 26 DE MEDELLIN VALOR ACTO: $ 1.078.000
ESPECIFICACION: MODO DE ADQUISICION : 0125 COMPRAVENTA - 1/936 AVA PARTE EN COMUN Y PROINDIVISO
PERSONAS QUE INTERVIENEN EN EL ACTO (X-Titular de derecho real del dominio, I-Titular de dominio incompleto)
DE: PELAEZ GONZALEZ ALVARO CC# 98514748
A: BETANCUR PALACIO JORGE MARIO CC# 70091471 X

ANOTACIÓN: Nro: 613 Fecha 3/6/2005 Radicación 2005-4360
DOC: ESCRITURA 1285 DEL: 17/5/2005 NOTARIA 26 DE MEDELLIN VALOR ACTO: $ 801.000
ESPECIFICACION: MODO DE ADQUISICION : 0125 COMPRAVENTA - 1/936 AVA PARTE EN COMUN Y PROINDIVISO
PERSONAS QUE INTERVIENEN EN EL ACTO (X-Titular de derecho real del dominio, I-Titular de dominio incompleto)
DE: GIL ARANGO JAIRO DE JESUS CC# 6784253
DE: HERNANDEZ ORTIZ ELEONORA MARIA CC# 42763973
A: ACOSTA MONTOYA LUZ ADRIANA CC# 43085204 X
A: GUTIERREZ RESTREPO ALFONSO CC# 75045642 X

ANOTACIÓN: Nro: 614 Fecha 17/6/2005 Radicación 2005-4749
DOC: ESCRITURA 1374 DEL: 24/5/2005 NOTARIA 26 DE MEDELLIN VALOR ACTO: $ 1.078.000
ESPECIFICACION: MODO DE ADQUISICION : 0125 COMPRAVENTA - 1/936 AVA PARTE EN COMUN Y PROINDIVISO
PERSONAS QUE INTERVIENEN EN EL ACTO (X-Titular de derecho real del dominio, I-Titular de dominio incompleto)
DE: PUERTA CARDONA CARLOS JULIO CC# 5585993
A: MEJIA GUTIERREZ JUAN DAVID CC# 71662075 X

SUPERINTENDENCIA DE NOTARIADO Y REGISTRO

OFICINA DE REGISTRO DE INSTRUMENTOS PÚBLICOS DE SINCELEJO
CERTIFICADO DE TRADICIÓN MATRÍCULA INMOBILIARIA

76

Nro Matrícula: 340-39772

Impreso el 11 de Abril de 2016 a las 03:38:17 pm

"ESTE CERTIFICADO REFLEJA LA SITUACION JURIDICA DEL INMUEBLE HASTA LA FECHA Y HORA DE SU EXPEDICION"

No tiene validez sin la firma del registrador en la última página

---

ANOTACIÓN: Nro: 615 **Fecha 8/8/2005** **Radicación 2005-6147**
DOC: ESCRITURA 2013 DEL: 12/7/2005 NOTGARIA 26 DE MEDELLIN VALOR ACTO: $ 1.078.000
ESPECIFICACION: MODO DE ADQUISICION : 0125 COMPRAVENTA - SOBRE 1/936 AVA PARTE EN COMUN Y PROINDIVISA
PERSONAS QUE INTERVIENEN EN EL ACTO (X-Titular de derecho real del dominio, I-Titular de dominio incompleto)
DE: CORPORACION CLUB LOS ALMENDROS NIT# 80
A: GIRALDO BONILLA ANGELA MARIA CC# 43032088 X
A: HERRERA ARENAS HECTOR DE JESUS CC# 70875236 X

ANOTACIÓN: Nro: 616 **Fecha 8/8/2005** **Radicación 2005-6156**
DOC: ESCRITURA 1517 DEL: 31/5/2005 NOTARIA 26 DE MEDELLIN VALOR ACTO: $ 1.078.000
ESPECIFICACION: MODO DE ADQUISICION : 0125 COMPRAVENTA - SOBRE 1/936 AVA PARTE EN COMUN Y PROINDIVISO
PERSONAS QUE INTERVIENEN EN EL ACTO (X-Titular de derecho real del dominio, I-Titular de dominio incompleto)
DE: CORPORACION CLUB LOS ALMENDROS NIT# 80
A: SERNA ZAPATA JAIRO DE JESUS CC# 70055565 X
A: SIERRA VELASQUEZ MARTA CECILIA CC# 32497789 X

ANOTACIÓN: Nro: 617 **Fecha 8/8/2005** **Radicación 2005-6157**
DOC: ESCRITURA 2014 DEL: 12/7/2005 NOTARIA 26 DE MEDELLIN VALOR ACTO: $ 356.000
ESPECIFICACION: MODO DE ADQUISICION : 0125 COMPRAVENTA - SOBRE 1/936 PARTES EN COMUN Y PROINDIVISO
PERSONAS QUE INTERVIENEN EN EL ACTO (X-Titular de derecho real del dominio, I-Titular de dominio incompleto)
DE: ANGEL DE MEDINA MARIA CIELO CC# 24896141
DE: GOMEZ ANGEL RICARDO CC# 4321413
A: MEDINA ANGEL MARTHA HELENA CC# 51728250 X

ANOTACIÓN: Nro: 618 **Fecha 8/8/2005** **Radicación 2005-6171**
DOC: ESCRITURA 1554 DEL: 8/6/2005 NOTARIA 26 DE MEDELLIN VALOR ACTO: $ 1.078.000
ESPECIFICACION: MODO DE ADQUISICION : 0125 COMPRAVENTA - SOBRE 1/936 AVA PARTE EN COMUN Y PROINDIVISO
PERSONAS QUE INTERVIENEN EN EL ACTO (X-Titular de derecho real del dominio, I-Titular de dominio incompleto)
DE: CORPORACION CLUB LOS ALMENDROS NIT# 80
A: CARDONA PEREZ FABIO ESTEBAN CC# 8029276 X

ANOTACIÓN: Nro: 619 **Fecha 8/8/2005** **Radicación 2005-6172**
DOC: ESCRITURA 1518 DEL: 31/5/2005 NOTGARIA 26 DE MEDELLIN VALOR ACTO: $ 1.078.000
ESPECIFICACION: MODO DE ADQUISICION : 0125 COMPRAVENTA - SOBRE 1/936 AVA PARTE EN COMUN Y PRINDIVISO
PERSONAS QUE INTERVIENEN EN EL ACTO (X-Titular de derecho real del dominio, I-Titular de dominio incompleto)
DE: CORPORACION CLUB LOS ALMENDROS NIT# 80
A: MARTINEZ HERMOSILLA ARGEMIRO RAMON CC# 8292324 X

ANOTACIÓN: Nro: 620 **Fecha 8/8/2005** **Radicación 2005-6173**
DOC: ESCRITURA 1553 DEL: 8/6/2005 NOTARIA 26 DE ME3DELLIN VALOR ACTO: $ 1.078.000
ESPECIFICACION: MODO DE ADQUISICION : 0125 COMPRAVENTA - SOBRE 1/936 AVA PARTE EN COMUN Y PROINDIVISO
PERSONAS QUE INTERVIENEN EN EL ACTO (X-Titular de derecho real del dominio, I-Titular de dominio incompleto)
DE: SUAREZ CASTRILLON ALBERTO CC# 8250412
A: ESTABLECIMIENTO DE TIEMPO COMPARTIDO CLUB LOS ALMENDROS PROPIEDAD HORIZONTAL NIT# 8110150545 X

ANOTACIÓN: Nro: 621 **Fecha 16/9/2005** **Radicación 2005-7385**
DOC: ESCRITURA 2156 DEL: 28/7/2005 NOTARIA 26 DE MEDELLIN VALOR ACTO: $ 1.078.000

SUPERINTENDENCIA DE NOTARIADO Y REGISTRO

OFICINA DE REGISTRO DE INSTRUMENTOS PÚBLICOS DE SINCELEJO
CERTIFICADO DE TRADICIÓN
MATRÍCULA INMOBILIARIA

Nro Matrícula: 340-39772

Impreso el 11 de Abril de 2016 a las 03:38:17 pm

"ESTE CERTIFICADO REFLEJA LA SITUACION JURIDICA DEL INMUEBLE HASTA LA FECHA Y HORA DE SU EXPEDICION"

No tiene validez sin la firma del registrador en la última página

ESPECIFICACION: MODO DE ADQUISICION : 0125 COMPRAVENTA - 1/936 AVA PARTE EN COMUN Y PROINDIVISO
PERSONAS QUE INTERVIENEN EN EL ACTO (X-Titular de derecho real del dominio, I-Titular de dominio incompleto)
DE: ESTABLECIMIENTO DE TIEMPO COMPARTIDO CLUB LOS ALMENDROS PROPIEDAD HORIZONTAL NIT# 8110150545
A: RAMIREZ VILLA KARINA NATALY CC# 32297013 X
A: RAMIREZ VILLA FRANCES YULIANA CC# 43169718 X

ANOTACIÓN: Nro: 622 Fecha 16/9/2005 Radicación 2005-7386
DOC: ESCRITURA 1974 DEL: 7/7/2005 NOTARI 26 DE MEDELLIN VALOR ACTO: $ 1.078.000
ESPECIFICACION: MODO DE ADQUISICION : 0125 COMPRAVENTA - 1/936 AVA PARTE EN COMUN Y PROINDIVISO
PERSONAS QUE INTERVIENEN EN EL ACTO (X-Titular de derecho real del dominio, I-Titular de dominio incompleto)
DE: GENEY MORALES LAUREANO ALBERTO CC# 9085577
A: ESTABLECIMIENTO DE TIEMPO COMPARTIDO CLUB LOS ALMENDROS PROPIEDAD HORIZONTAL NIT# 8110150545 X

ANOTACIÓN: Nro: 623 Fecha 16/9/2005 Radicación 2005-7387
DOC: ESCRITURA 428 DEL: 24/2/2005 NOTRI 26 DE MEDELLIN VALOR ACTO: $ 801.000
ESPECIFICACION: MODO DE ADQUISICION : 0125 COMPRAVENTA - 1/936 AVA PARTE EN COMUN Y PROINDIVISO
PERSONAS QUE INTERVIENEN EN EL ACTO (X-Titular de derecho real del dominio, I-Titular de dominio incompleto)
DE: RAMIREZ MEJIA AMADO DE JESUS CC# 3340519
A: GOMEZ BAHAMON LINA MARIA CC# 43864752 X

ANOTACIÓN: Nro: 624 Fecha 16/9/2005 Radicación 2005-7388
DOC: ESCRITURA 2157 DEL: 28/7/2005 NOTARIA 26 DE MEDELLIN VALOR ACTO: $ 801.000
ESPECIFICACION: MODO DE ADQUISICION : 0125 COMPRAVENTA - 1/936 AVA PARTE EN COMUN Y PROINDIVISO
PERSONAS QUE INTERVIENEN EN EL ACTO (X-Titular de derecho real del dominio, I-Titular de dominio incompleto)
DE: CASTAÑO OCHOA LUIS JAVIER CC# 70038055
A: CARRASQUILLA OROZCO GUSTAVO ADOLFO CC# 98545759 X
A: ZULUAGA CLAUDIA MARIA CC# 43722057 X

ANOTACIÓN: Nro: 625 Fecha 16/9/2005 Radicación 2005-7389
DOC: ESCRITURA 2350 DEL: 11/8/2005 NOTARIA 26 DE MEDELLIN VALOR ACTO: $ 801.000
ESPECIFICACION: MODO DE ADQUISICION : 0125 COMPRAVENTA - 1/936 AVA PARTE EN COMUN Y PROINDIVISO
PERSONAS QUE INTERVIENEN EN EL ACTO (X-Titular de derecho real del dominio, I-Titular de dominio incompleto)
DE: CASTAÑO OCHOA LUIS JAVIER CC# 70038055
A: BRICEÑO MARTINEZ MARTIN CC# 79044027 X

ANOTACIÓN: Nro: 626 Fecha 16/9/2005 Radicación 2005-7391
DOC: ESCRITURA 1375 DEL: 24/5/2005 NOTARIA 26 DE MEDELLIN VALOR ACTO: $ 1.078.000
ESPECIFICACION: MODO DE ADQUISICION : 0125 COMPRAVENTA - 1/936 AVA PARTE EN COMUN Y PROINDIVISO
PERSONAS QUE INTERVIENEN EN EL ACTO (X-Titular de derecho real del dominio, I-Titular de dominio incompleto)
DE: PUERTA CARDONA CARLOS JULIO CC# 5585993
A: LONDOÑO PUERTA MARTHA MARIA CC# 396785342 X

ANOTACIÓN: Nro: 627 Fecha 6/10/2005 Radicación 2005-7921
DOC: ESCRITURA 2868 DEL: 19/9/2005 NOTARIA VEINTISEIS DE MEDELLIN VALOR ACTO: $ 801.000
ESPECIFICACION: MODO DE ADQUISICION : 0125 COMPRAVENTA - 1/936 AVA PARTE EN COMUN Y PROINDIVISO
PERSONAS QUE INTERVIENEN EN EL ACTO (X-Titular de derecho real del dominio, I-Titular de dominio incompleto)
DE: CASTAÑO OCHOA LUIS JAVIER CC# 70038055
A: BRICEÑO MARTINEZ HECTOR CC# 79105208 X

SUPERINTENDENCIA DE NOTARIADO Y REGISTRO
LA GUARDA DE LA FE PUBLICA

OFICINA DE REGISTRO DE INSTRUMENTOS PÚBLICOS DE SINCELEJO
CERTIFICADO DE TRADICIÓN MATRÍCULA INMOBILIARIA

Nro Matrícula: 340-39772

Impreso el 11 de Abril de 2016 a las 03:38:17 pm

"ESTE CERTIFICADO REFLEJA LA SITUACION JURIDICA DEL INMUEBLE HASTA LA FECHA Y HORA DE SU EXPEDICION"

No tiene validez sin la firma del registrador en la última página

---

ANOTACIÓN: Nro: 628 **Fecha 6/10/2005** **Radicación 2005-7924**
DOC: ESCRITURA 2867 DEL: 19/9/2005 NOTARIA VEINTISEIS DE MEDELLIN VALOR ACTO: $ 1.078.000
ESPECIFICACION: MODO DE ADQUISICION : 0125 COMPRAVENTA - 1/936 AVA PARTE EN COMUN Y PROINDIVISO
PERSONAS QUE INTERVIENEN EN EL ACTO (X-Titular de derecho real del dominio, I-Titular de dominio incompleto)
DE: COOPERCOLT NIT# 8909854657
A: BETANCUR GALLON LUZ AMPARO CC# 42974267 X

ANOTACIÓN: Nro: 629 **Fecha 6/10/2005** **Radicación 2005-7926**
DOC: ESCRITURA 2866 DEL: 19/9/2005 NOTARIA VEINTISEIS DE MEDELLIN VALOR ACTO: $ 801.000
ESPECIFICACION: MODO DE ADQUISICION : 0125 COMPRAVENTA - 1/936 AVA PARTE EN COMUN Y PROINDIVISO
PERSONAS QUE INTERVIENEN EN EL ACTO (X-Titular de derecho real del dominio, I-Titular de dominio incompleto)
DE: "CORPORACION CLUB LOS ALMENDROS" NIT# 8001733159
A: CORPORACION PINO VERDE NIT# 8160006396 X

ANOTACIÓN: Nro: 630 **Fecha 6/10/2005** **Radicación 2005-7927**
DOC: ESCRITURA 2902 DEL: 21/9/2005 NOTARIAVEINTISEIS DE MEDELLIN VALOR ACTO: $ 1.078.000
ESPECIFICACION: MODO DE ADQUISICION : 0125 COMPRAVENTA - 1/936 AVA PARTE EN COMUN Y PROINDIVISO
PERSONAS QUE INTERVIENEN EN EL ACTO (X-Titular de derecho real del dominio, I-Titular de dominio incompleto)
DE: BENAVIDES VASQUEZ MIREYA CC# 32634933
A: PAJON RENDON GLORIA EUGENIA CC# 42873963 X
A: TAMAYO GALLEGO LUIS FERNANDO CC# 6791000 X

ANOTACIÓN: Nro: 631 **Fecha 6/10/2005** **Radicación 2005-7929**
DOC: ESCRITURA 2893 DEL: 20/9/2005 NOTARIAVEINNTISEIS DE MEDELLIN VALOR ACTO: $ 1.078.000
ESPECIFICACION: MODO DE ADQUISICION : 0125 COMPRAVENTA - 1/936 AVA PARTE EN COMUN Y PROINDIVISO
PERSONAS QUE INTERVIENEN EN EL ACTO (X-Titular de derecho real del dominio, I-Titular de dominio incompleto)
DE: CASTAÑO U ELKIN CC# 70036589
DE: CORREA ARROYAVE CLAUDIA MARIA CC# 32529848
A: "CORPORACION CLUB LOS ALMENDROS" NIT# 8001733159 X

ANOTACIÓN: Nro: 632 **Fecha 6/10/2005** **Radicación 2005-7932**
DOC: ESCRITURA 2892 DEL: 20/9/2005 NOTARIA VEINTISEIS DE MEDELLIN VALOR ACTO: $ 1.078.000
ESPECIFICACION: MODO DE ADQUISICION : 0125 COMPRAVENTA - 1/936 AVA PARTE EN COMUN Y PROINDIVISO
PERSONAS QUE INTERVIENEN EN EL ACTO (X-Titular de derecho real del dominio, I-Titular de dominio incompleto)
DE: "CORPORACION CLUB LOS ALMENDROS" NIT# 8001733159
A: KOPP MARTIN CE# 279074 X

ANOTACIÓN: Nro: 633 **Fecha 6/10/2005** **Radicación 2005-7934**
DOC: ESCRITURA 1283 DEL: 17/5/2005 NOTARIA VEINTISEIS DE MEDELLIN VALOR ACTO: $ 269.500
ESPECIFICACION: MODO DE ADQUISICION : 0125 COMPRAVENTA - SOBRE EL 50% DE 1/936 AVA PARTE EN COMUN Y PROINDIVISO
PERSONAS QUE INTERVIENEN EN EL ACTO (X-Titular de derecho real del dominio, I-Titular de dominio incompleto)
DE: SUESCUN LUZ AMPARO CC# 22114799
A: ALVAREZ SARRAZOLA MARIA RUTH CC# 21318383 X
A: COSSIO ALVAREZ JOSE ALEJANDRO CC# 70558377 X
COSSIO ALVAREZ JOSE ANDRES CC# 98568628 X
COSSIO ALVAREZ MONICA MARIA CC# 42890834 X

OFICINA DE REGISTRO DE INSTRUMENTOS PÚBLICOS DE SINCELEJO
CERTIFICADO DE TRADICIÓN MATRÍCULA INMOBILIARIA

Nro Matrícula: 340-39772

Impreso el 11 de Abril de 2016 a las 03:38:17 pm

"ESTE CERTIFICADO REFLEJA LA SITUACION JURIDICA DEL INMUEBLE HASTA LA FECHA Y HORA DE SU EXPEDICION"

No tiene validez sin la firma del registrador en la última página

ANOTACIÓN: Nro: 634 Fecha 16/3/2006 Radicación 2006-1788
DOC: ESCRITURA 3639 DEL: 24/11/2005 NOTARIA 26 DE MEDELLIN VALOR ACTO: $ 1.078.000
ESPECIFICACION: MODO DE ADQUISICION : 0125 COMPRAVENTA - SOBRE 1/936 AVAS PARTES EN COMUN Y PROINDIVISO - B.F. 24760 DEL 15-03-06 $ 24.604.-
PERSONAS QUE INTERVIENEN EN EL ACTO (X-Titular de derecho real del dominio, I-Titular de dominio incompleto)
DE: USUGA VARELA OTONIEL CC# 8286976
A: "CORPORACION CLUB LOS ALMENDROS" NIT# 8001733159 X

ANOTACIÓN: Nro: 635 Fecha 15/6/2006 Radicación 2006-4330
DOC: ESCRITURA 1214 DEL: 7/4/2006 NOTARIA 26 DE MEDELLIN VALOR ACTO: $ 1.078.000
ESPECIFICACION: MODO DE ADQUISICION : 0125 COMPRAVENTA - SOBRE UNA NOVECIENTA TREINTA Y SEIS AVA PARTE (1/936) EN COMUN Y PROINDIVISO
PERSONAS QUE INTERVIENEN EN EL ACTO (X-Titular de derecho real del dominio, I-Titular de dominio incompleto)
DE: TAMAYO RESTREPO ELVER CC# 8386398
A: GOMEZ MORA RODRIGO ANTONIO CC# 71603010 X

ANOTACIÓN: Nro: 636 Fecha 15/6/2006 Radicación 2006-4331
DOC: ESCRITURA 1755 DEL: 22/5/2006 NOTARIA 26 DE MEDELLIN VALOR ACTO: $ 1.078.000
ESPECIFICACION: MODO DE ADQUISICION : 0125 COMPRAVENTA - UNA NOVECIENTAS TREINTA Y SEIS AVA PARTE(1/936) EN COMUN Y PROINDIVISO
PERSONAS QUE INTERVIENEN EN EL ACTO (X-Titular de derecho real del dominio, I-Titular de dominio incompleto)
DE: GONZALEZ GUZMAN CARLOS ALBERTO CC# 70161194
A: VASQUEZ PEÑA MARIA ELENA CC# 32334232 X
A: VILLA ROJAS YESID ANTONIO CC# 18260509 X

ANOTACIÓN: Nro: 637 Fecha 15/6/2006 Radicación 2006-4332
DOC: ESCRITURA 1215 DEL: 7/4/2006 NOTARIA 26 DE MEDELLIN VALOR ACTO: $ 1.126.000
ESPECIFICACION: MODO DE ADQUISICION : 0125 COMPRAVENTA - UNA NOVECIENTOS TREINTA Y SEIS AVA PARTE(1/936)EN COMUN Y PROINDIVISO
PERSONAS QUE INTERVIENEN EN EL ACTO (X-Titular de derecho real del dominio, I-Titular de dominio incompleto)
DE: ARZAYUS BERON GUILLERMO LEON
DE: RINCON DE ARZAYUS ESPERANZA CC# 29280528
A: ARZAYUS RINCON FELIPE CC# 14893001 X

ANOTACIÓN: Nro: 638 Fecha 15/6/2006 Radicación 2006-4333
DOC: ESCRITURA 1340 DEL: 25/4/2006 NOTARIA 26 DE MEDELLIN VALOR ACTO: $ 0
ESPECIFICACION: MODO DE ADQUISICION : 0125 COMPRAVENTA - UNA NOVECIENTA TREINTA Y SESIS AVA PARTE (1/936) EN COMUN Y PROINDIVISO
PERSONAS QUE INTERVIENEN EN EL ACTO (X-Titular de derecho real del dominio, I-Titular de dominio incompleto)
DE: IZQUIERO LAGARES MARIO ARMANDO CC# 6887135
A: CARADENAS DE JIMENEZ SIXTA MARIA CC# 34968649 X
A: JIMENEZ BULA MANUEL VICENTE CC# 6870263 X

ANOTACIÓN: Nro: 639 Fecha 15/6/2006 Radicación 2006-4334
DOC: ESCRITURA 1607 DEL: 11/5/2006 NOTARIA 26 DE MEDELLIN VALOR ACTO: $ 1.078.000
ESPECIFICACION: MODO DE ADQUISICION : 0125 COMPRAVENTA - UNA NOVECIENTAS TREINTA Y SEIS AVA PARTE (1/936) EN COMUN Y PROINDIVISO
PERSONAS QUE INTERVIENEN EN EL ACTO (X-Titular de derecho real del dominio, I-Titular de dominio incompleto)

SUPERINTENDENCIA DE NOTARIADO Y REGISTRO
CAMARA DE LA FE PUBLICA

OFICINA DE REGISTRO DE INSTRUMENTOS PÚBLICOS DE SINCELEJO
CERTIFICADO DE TRADICIÓN MATRÍCULA INMOBILIARIA

Nro Matrícula: 340-39772

Impreso el 11 de Abril de 2016 a las 03:38:17 pm

"ESTE CERTIFICADO REFLEJA LA SITUACION JURIDICA DEL INMUEBLE HASTA LA FECHA Y HORA DE SU EXPEDICION"

No tiene validez sin la firma del registrador en la última página

DE: "CORPORACION CLUB LOS ALMENDROS" NIT# 8001733159
HUNZIKER SAMUEL CE# 314872 X

ANOTACIÓN: Nro: 640 Fecha 15/6/2006 Radicación 2006-4336
DOC: ESCRITURA 1213 DEL: 7/4/2006 NOTARIA 26 DE MEDELLIN VALOR ACTO: $ 1.078.000
ESPECIFICACION: MODO DE ADQUISICION : 0125 COMPRAVENTA - UNA NOVECIENTA TREINTA Y SEIS AVA PARTE(1/936) EN COMUN Y PROINDIVISO
PERSONAS QUE INTERVIENEN EN EL ACTO (X-Titular de derecho real del dominio, I-Titular de dominio incompleto)
DE: LABORATORIO DEL CARIBE LIMITADA NIT# 8922007173
A: GLOBAL PHARMACEUTICA S.A. NIT# 900081902 X

ANOTACIÓN: Nro: 641 Fecha 15/6/2006 Radicación 2006-4339
DOC: ESCRITURA 1556 DEL: 5/5/2006 NOTARIA 26 DE MEDELLIN VALOR ACTO: $ 539.000
ESPECIFICACION: MODO DE ADQUISICION : 0125 COMPRAVENTA - SOBRE EL 50% DE UNA NOVENTA Y TREINTA SEIS AVA PARTE(1/936) EN COMUN Y PROINDIVISO
PERSONAS QUE INTERVIENEN EN EL ACTO (X-Titular de derecho real del dominio, I-Titular de dominio incompleto)
DE: FLOREZ CAMACHO JAIME BERNARDO CC# 13842697
A: ESCOBAR MONTOYA PATRICIA CC# 63288188 X

ANOTACIÓN: Nro: 642 Fecha 15/6/2006 Radicación 2006-4340
DOC: ESCRITURA 1756 DEL: 22/5/2006 NOTARIAS 26 DE MEDELLIN VALOR ACTO: $ 1.078.000
ESPECIFICACION: MODO DE ADQUISICION : 0125 COMPRAVENTA - SOBRE 1/936 AVA PARTE EN COMUN Y PROINDIVISO
PERSONAS QUE INTERVIENEN EN EL ACTO (X-Titular de derecho real del dominio, I-Titular de dominio incompleto)
DE: GONZALEZ CASTAÑO BEATRIZ ELENA CC# 42964002
A: ACEVEDO MALDONADO JUAN CARLOS CC# 98553071 X
A: ACOSTA MONTOYA ALEXANDRA MARIA CC# 43732293 X

ANOTACIÓN: Nro: 643 Fecha 15/6/2006 Radicación 2006-4341
DOC: ESCRITURA 1757 DEL: 22/5/2006 NOTARIA 26 DE MEDELLIN VALOR ACTO: $ 1.078.000
ESPECIFICACION: MODO DE ADQUISICION : 0125 COMPRAVENTA - SOBRE 1/936 AVA PARTE EN COMUN Y PROINDIVISO
PERSONAS QUE INTERVIENEN EN EL ACTO (X-Titular de derecho real del dominio, I-Titular de dominio incompleto)
DE: BUITRAGO PATIÑO LUIS GUILLERMO CC# 10245352
DE: PATIÑO DE BUITRAGO ARGENTINA CC# 24297522
A: MELGUIZO VELEZ CLARA ELENA CC# 43546099 X

ANOTACIÓN: Nro: 644 Fecha 15/6/2006 Radicación 2006-4342
DOC: ESCRITURA 1754 DEL: 22/5/2006 NOTARIA 26 DE MEDELLIN VALOR ACTO: $ 1.126.000
ESPECIFICACION: MODO DE ADQUISICION : 0125 COMPRAVENTA - SOBRE 1/936 AVA PARTE EN COMUN Y PROINDIVISO (B.#26792 POR$11.504 DE 14-06-06
PERSONAS QUE INTERVIENEN EN EL ACTO (X-Titular de derecho real del dominio, I-Titular de dominio incompleto)
DE: ESCOBAR MONTOYA PATRICIA CC# 63288188
A: BERRIO GIRALDO ALBERTO CC# 10279235 X
A: MEJIA RODRIGUEZ ELIANA MARIA CC# 21954281 X

ANOTACIÓN: Nro: 645 Fecha 15/6/2006 Radicación 2006-4343
DOC: ESCRITURA 1608 DEL: 11/5/2006 NOTARIA 26 DE MEDELLIN VALOR ACTO: $ 1.078.000
ESPECIFICACION: MODO DE ADQUISICION : 0125 COMPRAVENTA - SOBRE 1/936 AVA PARTE EN COMUN Y PROINDIVISO
PERSONAS QUE INTERVIENEN EN EL ACTO (X-Titular de derecho real del dominio, I-Titular de dominio incompleto)

SUPERINTENDENCIA DE NOTARIADO Y REGISTRO LA GUARDA DE LA FE PUBLICA

OFICINA DE REGISTRO DE INSTRUMENTOS PÚBLICOS DE SINCELEJO
CERTIFICADO DE TRADICIÓN MATRÍCULA INMOBILIARIA

Nro Matrícula: 340-39772

Impreso el 11 de Abril de 2016 a las 03:38:17 pm

"ESTE CERTIFICADO REFLEJA LA SITUACION JURIDICA DEL INMUEBLE HASTA LA FECHA Y HORA DE SU EXPEDICION"

No tiene validez sin la firma del registrador en la última página

DE: "CORPORACION CLUB LOS ALMENDROS" NIT# 8001733159
A: ABA SERVICIOS LIMITADA NIT# 8000003458 X

ANOTACIÓN: Nro: 646 Fecha 18/4/2007 Radicación 2007-340-6-3096
DOC: ESCRITURA 4156 DEL: 15/11/2006 NOTARIA VEINTISEIS DE MEDELLIN VALOR ACTO: $ 1.709.000
ESPECIFICACION: MODO DE ADQUISICION : 0125 COMPRAVENTA - SOBRE 1/936 AVAS PARTES EN COMUN Y PROINDIVISO - B.F. 34415 $33.440 DEL 13-04-07
PERSONAS QUE INTERVIENEN EN EL ACTO (X-Titular de derecho real del dominio, I-Titular de dominio incompleto)
DE: ALFARO VELASQUEZ SALOMON CC# 5947005
DE: JARAMILLO CARDENAS LUZ MERY CC# 43010358
A: RESTREPO DE VALENCIA LUZ MARIA CC# 32338248 X
A: VALENCIA HUMBERTO DE JESUS CC# 3502273 X

ANOTACIÓN: Nro: 647 Fecha 18/4/2007 Radicación 2007-340-6-3112
DOC: ESCRITURA 5090 DEL: 29/12/2006 NOTARIA VEINTISEIS DE MEDELLIN VALOR ACTO: $ 0
ESPECIFICACION: MODO DE ADQUISICION : 0125 COMPRAVENTA - SOBRE 1-936 AVAS PARTES EN COMUN Y PROINDIVISO-
PERSONAS QUE INTERVIENEN EN EL ACTO (X-Titular de derecho real del dominio, I-Titular de dominio incompleto)
DE: LOPERA CATA/O GUSTAVO ALONSO CC# 3464362
A: GUZMAN CARDONA GREGORIO ALBERTO CC# 10071949 X

ANOTACIÓN: Nro: 648 Fecha 18/4/2007 Radicación 2007-340-6-3113
DOC: ESCRITURA 1932 DEL: 6/6/2006 NOTARIA VEINTISEIS DE MEDELLIN VALOR ACTO: $ 1.709.000
ESPECIFICACION: MODO DE ADQUISICION : 0125 COMPRAVENTA - 1/936 AVAS PARTES EN COMUN Y PROINDIVISO
PERSONAS QUE INTERVIENEN EN EL ACTO (X-Titular de derecho real del dominio, I-Titular de dominio incompleto)
DE: ESTABLECIMIENTO DE TIEMPO COMPARTIDO CLUB LOS ALMENDROS PROPIEDAD HORIZONTAL
A: BAENA LOPEZ MARIA ELENA CC# 21651319 X

ANOTACIÓN: Nro: 649 Fecha 18/4/2007 Radicación 2007-340-6-3114
DOC: ESCRITURA 3564 DEL: 29/9/2006 NOTARIA VEINTISEIS DE MEDELLIN VALOR ACTO: $ 1.709.000
ESPECIFICACION: MODO DE ADQUISICION : 0125 COMPRAVENTA - SOBRE 1-936 AVAS PARTES EN COMUN Y PROINDIVISO
PERSONAS QUE INTERVIENEN EN EL ACTO (X-Titular de derecho real del dominio, I-Titular de dominio incompleto)
DE: FRANCO GIRALDO ANTONIO JOSE CC# 70053086
A: MELGUIZO VELEZ JESUS MAURICIO CC# 71727475 X

ANOTACIÓN: Nro: 650 Fecha 18/4/2007 Radicación 2007-340-6-3118
DOC: ESCRITURA 3928 DEL: 24/10/2006 NOTARIA VEINTISEIS DE MEDELLIN VALOR ACTO: $ 1.709.000
ESPECIFICACION: MODO DE ADQUISICION : 0125 COMPRAVENTA - SOBRE 1/936 AVAS PARTES EN COMUN Y PROINDIVISO
PERSONAS QUE INTERVIENEN EN EL ACTO (X-Titular de derecho real del dominio, I-Titular de dominio incompleto)
DE: ZULUAGA ARISTIZABAL CESAR DE JESUS CC# 71660683
A: MELGUIZO VELEZ JUAN DIEGO CC# 71694257 X

ANOTACIÓN: Nro: 651 Fecha 18/4/2007 Radicación 2007-340-6-3123
DOC: ESCRITURA 5091 DEL: 29/12/2006 NOTARIA VEINTISEIS DE MEDELLIN VALOR ACTO: $ 1.709.000
ESPECIFICACION: MODO DE ADQUISICION : 0125 COMPRAVENTA - SOBRE 1/936 AVAS PARTES EN COMUN Y PROINDIVISO
PERSONAS QUE INTERVIENEN EN EL ACTO (X-Titular de derecho real del dominio, I-Titular de dominio incompleto)
DE: MONCADA ALZATE ELKIN DE JESUS CC# 3383237
A: RAMIREZ CHALARCA JUAN DANIEL CC# 98563751 X
A: RAMIREZ CHALARCA NATALIA BIBIANA CC# 43626735 X

OFICINA DE REGISTRO DE INSTRUMENTOS PÚBLICOS DE SINCELEJO
CERTIFICADO DE TRADICIÓN MATRÍCULA INMOBILIARIA

79

Nro Matrícula: 340-39772

Impreso el 11 de Abril de 2016 a las 03:38:17 pm

"ESTE CERTIFICADO REFLEJA LA SITUACION JURIDICA DEL INMUEBLE HASTA LA FECHA Y HORA DE SU EXPEDICION"

No tiene validez sin la firma del registrador en la última página

---

ANOTACIÓN: Nro: 652 Fecha 18/4/2007 Radicación 2007-340-6-3126
DOC: ESCRITURA 830 DEL: 22/3/2007 NOTARIA VEINTISEIS DE MEDELLIN VALOR ACTO: $ 1.800.000
ESPECIFICACION: MODO DE ADQUISICION : 0125 COMPRAVENTA - SOBRE 1/936 AVAS PARTES EN COMUN Y PROINDIVISO
PERSONAS QUE INTERVIENEN EN EL ACTO (X-Titular de derecho real del dominio, I-Titular de dominio incompleto)
DE: ANAYA ALFARO LILIANA MARIA CC# 44001190
A: ANAYA BERNAL LUIS ANTONIO CC# 13245932 X

ANOTACIÓN: Nro: 653 Fecha 18/4/2007 Radicación 2007-340-6-3131
DOC: ESCRITURA 4155 DEL: 15/11/2006 NOTARIA VEINTISEIS DE MEDELLIN VALOR ACTO: $ 1.709.000
ESPECIFICACION: MODO DE ADQUISICION : 0125 COMPRAVENTA - SOBRE 1/936 AVAS PARTES EN COMUN Y PROINDIVISO
PERSONAS QUE INTERVIENEN EN EL ACTO (X-Titular de derecho real del dominio, I-Titular de dominio incompleto)
DE: LONDOÑO MORENO ARNOVIA LUZ CC# 43005510
A: TRUJILLO JARAMILLO SANDRA SOFIA CC# 42087657 X

ANOTACIÓN: Nro: 654 Fecha 19/4/2007 Radicación 2007-340-6-3134
DOC: ESCRITURA 726 DEL: 9/3/2007 NOTARIA VEINTISEIS DE MEDELLIN VALOR ACTO: $ 1.800.000
ESPECIFICACION: MODO DE ADQUISICION : 0125 COMPRAVENTA - SOBRE 1-936 AVAS PARTES EN COMUN Y PROINDIVISO
PERSONAS QUE INTERVIENEN EN EL ACTO (X-Titular de derecho real del dominio, I-Titular de dominio incompleto)
DE: MOLINA VASQUEZ MARTHA LUZ CC# 32408898
DE: OSORNO QUINTERO HUGO CC# 8243606
A: CADAVID PEREZ CLAUDIA ELENA CC# 43735034 X

ANOTACIÓN: Nro: 655 Fecha 19/4/2007 Radicación 2007-340-6-3135
DOC: ESCRITURA 2355 DEL: 30/6/2006 NOTARIA VEINTISEIS DE MEDELLIN VALOR ACTO: $ 539.000
ESPECIFICACION: MODO DE ADQUISICION : 0125 COMPRAVENTA - EL 50% SOBRE 1/936 AVAS PARTES EN COMUN Y PROINDIVISO
PERSONAS QUE INTERVIENEN EN EL ACTO (X-Titular de derecho real del dominio, I-Titular de dominio incompleto)
DE: PALACIO ROLDAN ANTONIO CC# 3469381
A: FRANCO BEATRIZ ELENA DEL CARMEN CC# 32522824 X

ANOTACIÓN: Nro: 656 Fecha 25/6/2007 Radicación 2007-340-6-5193
DOC: ESCRITURA 1248 DEL: 27/4/2007 NOTARIA VEINTISEIS DE MEDELLIN VALOR ACTO: $ 600.000
ESPECIFICACION: MODO DE ADQUISICION : 0125 COMPRAVENTA - SOBRE EL 50% DE 1/936 AVAS PARTES EN COMUN Y PROINDIVISO - B.F. 36190 DEL 14-06-07 $26.940.-
PERSONAS QUE INTERVIENEN EN EL ACTO (X-Titular de derecho real del dominio, I-Titular de dominio incompleto)
DE: LOZANO WILLIAM ALEXANDER
A: FORERO ENCISO JUAN CARLOS NIT# 79296804 X

ANOTACIÓN: Nro: 657 Fecha 25/6/2007 Radicación 2007-340-6-5194
DOC: ESCRITURA 2560 DEL: 24/7/2006 NOTARIA VEINTISEIS DE MEDELLIN VALOR ACTO: $ 1.709.000
ESPECIFICACION: MODO DE ADQUISICION : 0125 COMPRAVENTA - SOBRE 1/936 AVAS PARTES EN COMUN Y PROINDIVISO - B.F. 36189 DEL 14-06-07 $35.540
PERSONAS QUE INTERVIENEN EN EL ACTO (X-Titular de derecho real del dominio, I-Titular de dominio incompleto)
DE: FORERO ARAMBURO CARLOS ALFONSO CC# 70087714
DE: VILLA PEREDES ANGELA MARIA CC# 21401070
SOCIEDAD PLASTECH S.A. NIT# 8110024305 X

ANOTACIÓN: Nro: 658 Fecha 25/6/2007 Radicación 2007-340-6-5195

SUPERINTENDENCIA DE NOTARIADO Y REGISTRO

OFICINA DE REGISTRO DE INSTRUMENTOS PÚBLICOS DE SINCELEJO
CERTIFICADO DE TRADICIÓN MATRÍCULA INMOBILIARIA

Nro Matrícula: 340-39772

Impreso el 11 de Abril de 2016 a las 03:38:17 pm

"ESTE CERTIFICADO REFLEJA LA SITUACION JURIDICA DEL INMUEBLE HASTA LA FECHA Y HORA DE SU EXPEDICION"

No tiene validez sin la firma del registrador en la última página

DOC: ESCRITURA 1247 DEL: 27/4/2007 NOTARIA VEINTISEIS DE MEDELLIN VALOR ACTO: $ 1.200.000
ESPECIFICACION: MODO DE ADQUISICION : 0125 COMPRAVENTA - SOBRE 1/936 AVAS PARTES EN COMUN Y PROINDIVISO - B.F. 36191 DEL 14-06-07 $27.240
PERSONAS QUE INTERVIENEN EN EL ACTO (X-Titular de derecho real del dominio, I-Titular de dominio incompleto)
DE: CASTAÑO CASTAÑEDA JUAN CARLOS CC# 98553480
A: ARISTIZABAL SALINAS ALBA LUCIA CC# 32475635 X
A: GRACIANO GOMEZ CARLOS ALBERTO CC# 71589160 X

ANOTACIÓN: Nro: 659 Fecha 25/6/2007 Radicación 2007-340-6-5198
DOC: ESCRITURA 1827 DEL: 30/5/2006 NOTARIA VEINTISEIS DE MEDELLIN VALOR ACTO: $ 1.709.000
ESPECIFICACION: MODO DE ADQUISICION : 0125 COMPRAVENTA - SOBRE 1/936 AVAS PARTES EN COMUN Y PROINDIVISO - B.F. 36193 DEL 14-06-07 $36.140
PERSONAS QUE INTERVIENEN EN EL ACTO (X-Titular de derecho real del dominio, I-Titular de dominio incompleto)
DE: ESTABLECIMIENTO DE TIEMPO COMPARTIDO CLUB LOS ALMENDROS PROPIEDAD HORIZONTAL
A: GENEY MORALES ALVARO CC# 6752435 X

ANOTACIÓN: Nro: 660 Fecha 27/6/2007 Radicación 2007-340-6-5360
DOC: ESCRITURA 1329 DEL: 8/5/2007 NOTARIA VEINTISEIS DE MEDELLIN VALOR ACTO: $ 600.000
ESPECIFICACION: MODO DE ADQUISICION : 0125 COMPRAVENTA - SOBRE EL 50% DE 1/936 AVAS PARTES EN COMUN Y PROINDIVISO - B.F. 36192 DEL 14-06-07 $26.940.
PERSONAS QUE INTERVIENEN EN EL ACTO (X-Titular de derecho real del dominio, I-Titular de dominio incompleto)
DE: SANCHEZ CORREA RAUL JAIME CC# 8286975
A: VALLEJO ECHEVERRY JAIME CC# 70050731 X

ANOTACIÓN: Nro: 661 Fecha 3/9/2007 Radicación 2007-340-6-7550
DOC: ESCRITURA 1386 DEL: 10/5/2007 NOTARIA VEINTISEIS DE MEDELLIN VALOR ACTO: $ 1.200.000
ESPECIFICACION: MODO DE ADQUISICION : 0125 COMPRAVENTA - SOBRE 1/936 AVA PARTE EN COMUN Y PROINDIVISO
PERSONAS QUE INTERVIENEN EN EL ACTO (X-Titular de derecho real del dominio, I-Titular de dominio incompleto)
DE: MONSALVE MONSALVE JORGE NICOLAS CC# 71615032
A: PELAEZ SALDARRIAGA HERNAN DARIO CC# 89009926 X

ANOTACIÓN: Nro: 662 Fecha 3/9/2007 Radicación 2007-340-6-7551
DOC: ESCRITURA 1467 DEL: 17/5/2007 NOTARIA VEINTISEIS DE MEDELLIN VALOR ACTO: $ 1.200.000
ESPECIFICACION: MODO DE ADQUISICION : 0125 COMPRAVENTA - SOBRE 1/936 AVA PARTE EN COMUN Y PROINDIVISO
PERSONAS QUE INTERVIENEN EN EL ACTO (X-Titular de derecho real del dominio, I-Titular de dominio incompleto)
DE: CASTAÑEDA DE CASTAÑO LUZ ESTELLA CC# 42867163
A: GONZALEZ ILLIDGE GUILLERMO CC# 13216646 X
A: PEREZ AGUILAR LUZ MARINA CC# 21372859 X

ANOTACIÓN: Nro: 663 Fecha 3/9/2007 Radicación 2007-340-6-7552
DOC: ESCRITURA 1.387 DEL: 10/5/2007 NOTARIA VEINTISEIS DE MEDELLIN VALOR ACTO: $ 1.200.000
ESPECIFICACION: MODO DE ADQUISICION : 0125 COMPRAVENTA - SOBRE 1/936 AVA PARTE EN COMUN Y PROINDIVISO
PERSONAS QUE INTERVIENEN EN EL ACTO (X-Titular de derecho real del dominio, I-Titular de dominio incompleto)
DE: BONILLA HOYOS OLIVERIO CC# 19498117
DE: CASTAÑO DUQUE LILIANA CC# 39614126
A: ESTABLECIMIENTO DE TIEMPO COMPARTIDO CLUB LOS ALMENDROS PROPIEDAD HORIZONTAL X

ANOTACIÓN: Nro: 664 Fecha 16/11/2007 Radicación 2007-340-6-10180

OFICINA DE REGISTRO DE INSTRUMENTOS PÚBLICOS DE SINCELEJO
CERTIFICADO DE TRADICIÓN
MATRÍCULA INMOBILIARIA

80

Nro Matrícula: 340-39772

Impreso el 11 de Abril de 2016 a las 03:38:17 pm

"ESTE CERTIFICADO REFLEJA LA SITUACION JURIDICA DEL INMUEBLE HASTA LA FECHA Y HORA DE SU EXPEDICION"

No tiene validez sin la firma del registrador en la última página

DOC: ESCRITURA 2816 DEL: 11/9/2007 NOTARIA VEINTISEIS DE MEDELLIN VALOR ACTO: $ 1.200.000
ESPECIFICACION: MODO DE ADQUISICION : 0125 COMPRAVENTA - SOBRE 1/936 AVA PARTE EN COMUN Y PROINDIVISO (B.#40643 DE 15-11-07 POR$28.240)
PERSONAS QUE INTERVIENEN EN EL ACTO (X-Titular de derecho real del dominio, I-Titular de dominio incompleto)
DE: ZARUR ISSA ESTELA LUCIA CC# 32687974
A: RODRIGUEZ CABANZO NUBIA LUCERO CC# 23944662 X

ANOTACIÓN: Nro: 665 Fecha 16/11/2007 Radicación 2007-340-6-10181
DOC: ESCRITURA 2818 DEL: 11/9/2007 NOTARIA VEINTISEIS DE MEDELLIN VALOR ACTO: $ 1.200.000
ESPECIFICACION: MODO DE ADQUISICION : 0125 COMPRAVENTA - SOBRE 1/936 AVA PARTE EN COMUN Y PROINDIVISO (B.#40645 DE 15-11-07)
PERSONAS QUE INTERVIENEN EN EL ACTO (X-Titular de derecho real del dominio, I-Titular de dominio incompleto)
DE: ALVAREZ HERNANDEZ JULIAN ANDRES CC# 1017156447
DE: ALVAREZ HERNANDEZ DIEGO ARMANDO CC# 71638104
A: CARDONA MEJIA ANA LUCIA CC# 32428560 X

ANOTACIÓN: Nro: 666 Fecha 16/11/2007 Radicación 2007-340-6-10182
DOC: ESCRITURA 2817 DEL: 11/9/2007 NOTARIA VEINTISEIS DE MEDELLIN VALOR ACTO: $ 1.200.000
ESPECIFICACION: MODO DE ADQUISICION : 0125 COMPRAVENTA - SOBRE 1/936 AVA PARTE EN COMUN Y PROINDIVISO(B.340644 DE 15-11-07 POR$28.240)
PERSONAS QUE INTERVIENEN EN EL ACTO (X-Titular de derecho real del dominio, I-Titular de dominio incompleto)
DE: ACEVEDO VILLARREAL JULIO MARTIN CC# 13785188
DE: GALEANO GLADYS
A: PROFESIONALES EN LUZ S.A. POLUX S.A. NIT# 8002228571 X

ANOTACIÓN: Nro: 667 Fecha 16/11/2007 Radicación 2007-340-6-10183
DOC: ESCRITURA 2820 DEL: 11/9/2007 NOTARIA VEINTISEIS DE MEDELLIN VALOR ACTO: $ 1.200.000
ESPECIFICACION: MODO DE ADQUISICION : 0125 COMPRAVENTA - SOBRE 1/936 AVA PARTE EN COMUN Y PROINDIVISO
PERSONAS QUE INTERVIENEN EN EL ACTO (X-Titular de derecho real del dominio, I-Titular de dominio incompleto)
DE: ARENAS TOBON JOSE MARIA CC# 1236809
DE: SERNA DE ARENAS AURA DEL SOCORRO CC# 21349502
A: BORDA GUZMAN CARLOS EDUARDO CC# 79146009 X
A: MELGUIZO HOYOS ANGELA MARIA CC# 35460154 X

ANOTACIÓN: Nro: 668 Fecha 16/11/2007 Radicación 2007-340-6-10184
DOC: ESCRITURA 2730 DEL: 3/9/2007 NOTARIA VEINTISEIS DE MEDELLIN VALOR ACTO: $ 1.200.000
ESPECIFICACION: MODO DE ADQUISICION : 0125 COMPRAVENTA - SOBRE 1/936 AVA PARTE EN COMUN Y PROINDIVISO (B.340648 DE 15-11-07 POR$28.240
PERSONAS QUE INTERVIENEN EN EL ACTO (X-Titular de derecho real del dominio, I-Titular de dominio incompleto)
DE: BEJARANO LINARES JORGE ENRIQUE CC# 70097006
A: BERNAL RESTREPO MAURICIO CC# 15381681 X

ANOTACIÓN: Nro: 669 Fecha 30/11/2007 Radicación 2007-340-6-10704
DOC: ESCRITURA 2819 DEL: 11/9/2007 NOTARIA VEINTISEIS DE MEDELLIN VALOR ACTO: $ 1.200.000
ESPECIFICACION: MODO DE ADQUISICION : 0125 COMPRAVENTA - SOBRE 1/936 AVAS PARTE EN COMUN Y PROINDIVISO - B.F. 40650 DEL 15-11-07 $28.240
PERSONAS QUE INTERVIENEN EN EL ACTO (X-Titular de derecho real del dominio, I-Titular de dominio incompleto)
DE: ESTABLECIMIENTO DE TIEMPO COMPARTIDO CLUB LOS ALMENDROS PROPIEDAD HORIZONTAL

SUPERINTENDENCIA DE NOTARIADO Y REGISTRO
SUPERINTENDENCIA DELEGADA PARA EL REGISTRO

OFICINA DE REGISTRO DE INSTRUMENTOS PÚBLICOS DE SINCELEJO
CERTIFICADO DE TRADICIÓN
MATRÍCULA INMOBILIARIA

Nro Matrícula: 340-39772

Impreso el 11 de Abril de 2016 a las 03:38:17 pm

"ESTE CERTIFICADO REFLEJA LA SITUACION JURIDICA DEL INMUEBLE HASTA LA FECHA Y HORA DE SU EXPEDICION"

No tiene validez sin la firma del registrador en la última página

A: ZAPATA GONZALEZ NORRINSON FABER CC# 98548993 X
A: ZAPATA GONZALEZ ARLINSON DALADIER CC# 98554877 X

ANOTACIÓN: Nro: 670 Fecha 30/11/2007 Radicación 2007-340-6-10706
DOC: ESCRITURA 3125 DEL: 28/9/2007 NOTARIA VEINTISEIS DE MEDELLIN VALOR ACTO: $ 1.200.000
ESPECIFICACION: MODO DE ADQUISICION : 0125 COMPRAVENTA - SOBRE 1-936 AVAS PARTES EN COMUN Y PROINDIVISO - B.F. 40659 DEL 15-11-07 $27.240
PERSONAS QUE INTERVIENEN EN EL ACTO (X-Titular de derecho real del dominio, I-Titular de dominio incompleto)
DE: BRICEÑO MARTINEZ HECTOR CC# 79105208
A: VILLA GONZALEZ ISABEL CRISTINA CC# 42581499 X

ANOTACIÓN: Nro: 671 Fecha 3/12/2007 Radicación 2007-340-6-10715
DOC: ESCRITURA 3180 DEL: 28/9/2007 NOTARIA VEINTISEIS DE MEDELLIN VALOR ACTO: $ 1.200.000
ESPECIFICACION: MODO DE ADQUISICION : 0125 COMPRAVENTA - SOBRE 1/936 AVA PARTES EN CMOUN Y PROINDIVISO - B.F. 40661 DEL 15-11-07 $27.240
PERSONAS QUE INTERVIENEN EN EL ACTO (X-Titular de derecho real del dominio, I-Titular de dominio incompleto)
DE: HERNANDEZ CALLE MONICA MARIA CC# 42774180
A: MONSALVE MEJIA JORGE LUIS CC# 70094695 X

ANOTACIÓN: Nro: 672 Fecha 3/12/2007 Radicación 2007-340-6-10719
DOC: ESCRITURA 3220 DEL: 8/10/2007 NOTARIA VEINTISEIS DE MEDELLIN VALOR ACTO: $ 1.200.000
ESPECIFICACION: MODO DE ADQUISICION : 0125 COMPRAVENTA - SOBRE 1/936 AVAS PARTES EN COMUN Y PROINDIVISO - B.F. 40663 DEL 15-11-07 $27.240
PERSONAS QUE INTERVIENEN EN EL ACTO (X-Titular de derecho real del dominio, I-Titular de dominio incompleto)
DE: CASTAÑO OCHOA LUIS JAVIER CC# 70038055
A: BOTERO ZEA LUZ STELLA CC# 43052010 X

ANOTACIÓN: Nro: 673 Fecha 3/12/2007 Radicación 2007-340-6-10730
DOC: ESCRITURA 3223 DEL: 8/10/2007 NOTARIA VEINTISEIS DE MEDELLIN VALOR ACTO: $ 1.200.000
ESPECIFICACION: MODO DE ADQUISICION : 0125 COMPRAVENTA - SOBRE 1/936 AVAS PARTES EN COMUN Y PROINDIVISO - B.F.40666 DEL 15-11-07 $27.240
PERSONAS QUE INTERVIENEN EN EL ACTO (X-Titular de derecho real del dominio, I-Titular de dominio incompleto)
DE: BOTERO BOTERO IVAN DARIO CC# 14937479
A: RAMIREZ CESPEDES RUBEN RODRIGO CC# 98545260 X

ANOTACIÓN: Nro: 674 Fecha 3/12/2007 Radicación 2007-340-6-10731
DOC: ESCRITURA 3224 DEL: 8/10/2007 NOTARIA VEINTISEIS DE MEDELLIN VALOR ACTO: $ 1.200.000
ESPECIFICACION: MODO DE ADQUISICION : 0125 COMPRAVENTA - SOBRE 1/936 AVAS PARTES EN CMOUN Y PROINDIVISO - B.F.40667 DEL 15-11-07 $27.240
PERSONAS QUE INTERVIENEN EN EL ACTO (X-Titular de derecho real del dominio, I-Titular de dominio incompleto)
DE: LOPERA SANCHEZ JUAN VICENTE CC# 98516367
DE: NARANJO ADRIANA MARIA CC# 43516456
A: DURAN ECHAVARRIA CESAR AUGUSTO CC# 98497208 X

ANOTACIÓN: Nro: 675 Fecha 24/1/2008 Radicación 2008-340-6-389
DOC: ESCRITURA 2349 DEL: 11/8/2005 NOTARIA VEINTISEIS DE MEDELLIN VALOR ACTO: $ 801.000
ESPECIFICACION: MODO DE ADQUISICION : 0125 COMPRAVENTA - SOBRE 1/936 AVA PARTE EN COMUN Y PROINDIVISO (B.334416 DE 13-04-07 POR$17.980

SUPERINTENDENCIA DE NOTARIADO Y REGISTRO
LA GUARDA DE LA FE PUBLICA

OFICINA DE REGISTRO DE INSTRUMENTOS PÚBLICOS DE SINCELEJO
CERTIFICADO DE TRADICIÓN MATRÍCULA INMOBILIARIA

8

Nro Matrícula: 340-39772

Impreso el 11 de Abril de 2016 a las 03:38:17 pm

"ESTE CERTIFICADO REFLEJA LA SITUACION JURIDICA DEL INMUEBLE HASTA LA FECHA Y HORA DE SU EXPEDICION"

No tiene validez sin la firma del registrador en la última página

PERSONAS QUE INTERVIENEN EN EL ACTO (X-Titular de derecho real del dominio, I-Titular de dominio incompleto)
[redacted]: ALMACEN DE CREDITOS EL CRISOL NIT# 247013421
[redacted]ESTABLECIMIENTO DE TIEMPO COMPARTIDO CLUB LOS ALMENDROS PROPIEDAD HORIZONTAL NIT# 8110150545
X 1/936 AVA PARTES

ANOTACIÓN: Nro: 676 Fecha 8/2/2008 Radicación 2008-340-6-822
DOC: ESCRITURA 3858 DEL: 4/12/2007 NOTARIA VEINTISEIS DE MEDELLIN VALOR ACTO: $ 1.200.000
ESPECIFICACION: MODO DE ADQUISICION : 0125 COMPRAVENTA - SOBRE 1/936 AVAS PARTES EN COMUN Y PROINDIVISO - B.F. 42747 DEL 04-02-08 $29.110.-
PERSONAS QUE INTERVIENEN EN EL ACTO (X-Titular de derecho real del dominio, I-Titular de dominio incompleto)
DE: OCHOA TORO JASON CC# 718720
A: FRANCO CORREA MARCELA CC# 43828283 X
A: TORRES OBANDO JAMES CC# 79491741 X

ANOTACIÓN: Nro: 677 Fecha 8/2/2008 Radicación 2008-340-6-823
DOC: ESCRITURA 3859 DEL: 4/12/2007 NOTARIA VEINTISEIS DE MEDELLIN VALOR ACTO: $ 1.200.000
ESPECIFICACION: MODO DE ADQUISICION : 0125 COMPRAVENTA - SOBRE 1/936 AVAS PARTES EN COMUN Y PROINDIVISO - B.F. 42744 DEL 04-02-08 $29.110.
PERSONAS QUE INTERVIENEN EN EL ACTO (X-Titular de derecho real del dominio, I-Titular de dominio incompleto)
DE: PARADA LA TORRE ROSA MAGDALENA CC# 63278702
A: OROZCO VASQUEZ GUILLERMO LEON CC# 8315073 X

ANOTACIÓN: Nro: 678 Fecha 8/2/2008 Radicación 2008-340-6-846
DOC: ESCRITURA 3860 DEL: 4/12/2007 NOTARIA VEINTISEIS DE MEDELLIN VALOR ACTO: $ 1.200.000
ESPECIFICACION: MODO DE ADQUISICION : 0125 COMPRAVENTA - SOBRE 1/936 AVAS PARTES EN COMUN Y PROINDIVISO - B.F. 42743 DEL 04-02-08 $29.110.-
PERSONAS QUE INTERVIENEN EN EL ACTO (X-Titular de derecho real del dominio, I-Titular de dominio incompleto)
DE: ACOSTA SUAREZ EDUARDO CC# 6869213
DE: DIAZ TERESITA CC# 34970124
A: RAMIREZ GOMEZ JOHN JAIRO CC# 71579322 X

ANOTACIÓN: Nro: 679 Fecha 11/2/2008 Radicación 2008-340-6-871
DOC: ESCRITURA 4209 DEL: 29/12/2007 NOTARIA VEINTISEIS DE MEDELLIN VALOR ACTO: $ 1.200.000
ESPECIFICACION: MODO DE ADQUISICION : 0125 COMPRAVENTA - SOBRE 1-936 AVAS PARTES EN COMUN Y PROINDIVISO - B.F. 42728 DEL 04-02-08 $28.110.-
PERSONAS QUE INTERVIENEN EN EL ACTO (X-Titular de derecho real del dominio, I-Titular de dominio incompleto)
DE: VILLOTA BURGOS MARCO AURELIO CC# 6814256
A: ESTABLECIMIENTO DE TIEMPO COMPARTIDO CLUB LOS ALMENDROS PROPIEDAD HORIZONTAL NIT# 8110150545 X

ANOTACIÓN: Nro: 680 Fecha 11/2/2008 Radicación 2008-340-6-872
DOC: ESCRITURA 4208 DEL: 29/12/2007 NOTARIA VEINTISEIS DE MEDELLIN VALOR ACTO: $ 1.200.000
ESPECIFICACION: MODO DE ADQUISICION : 0125 COMPRAVENTA - SOBRE 1-936 AVAS PARTES EN COMUN Y PROINDIVISO - B.F.42736 DEL 04-02-08 $28.110.-
PERSONAS QUE INTERVIENEN EN EL ACTO (X-Titular de derecho real del dominio, I-Titular de dominio incompleto)
DE: VASQUEZ PATIÑO JULIAN DARIO CC# 3549515
[redacted]ECHEVERRY ARISTIZABAL JORGE MARIO CC# 70109424 X

ANOTACIÓN: Nro: 681 Fecha 11/2/2008 Radicación 2008-340-6-875

SUPERINTENDENCIA DE NOTARIADO Y REGISTRO
LA GUARDA DE LA FE PUBLICA

OFICINA DE REGISTRO DE INSTRUMENTOS PÚBLICOS DE SINCELEJO
CERTIFICADO DE TRADICIÓN MATRÍCULA INMOBILIARIA

Nro Matrícula: 340-39772

Impreso el 11 de Abril de 2016 a las 03:38:17 pm

"ESTE CERTIFICADO REFLEJA LA SITUACION JURIDICA DEL INMUEBLE HASTA LA FECHA Y HORA DE SU EXPEDICION"

No tiene validez sin la firma del registrador en la última página

DOC: ESCRITURA 3803 DEL: 28/11/2007 NOTARIA VEINTISEIS DE MEDELLIN VALOR ACTO: $ 1.200.000
ESPECIFICACION: MODO DE ADQUISICION : 0125 COMPRAVENTA - SOBRE 1-936 AVAS PARTES EN COMUN Y PROINDIVISO - B.F.42726 DEL 01-02-08 $29.110.-
PERSONAS QUE INTERVIENEN EN EL ACTO (X-Titular de derecho real del dominio, I-Titular de dominio incompleto)
DE: BARRERA DORA MARIA CC# 41696587
DE: GUZMAN HERNANDEZ FABIO CC# 19184828
A: MONTOYA PINEDA SANTIAGO CC# 71262455 X

ANOTACIÓN: Nro: 682 Fecha 11/2/2008 Radicación 2008-340-6-876
DOC: ESCRITURA 3804 DEL: 28/11/2007 NOTARIA VEINTISEIS DE MEDELLIN VALOR ACTO: $ 1.200.000
ESPECIFICACION: MODO DE ADQUISICION : 0125 COMPRAVENTA - SOBRE 1-936 AVAS PARTES EN COMUN Y PROINDIVISO - B.F.42739 DEL 04-02-08 $29.110.-
PERSONAS QUE INTERVIENEN EN EL ACTO (X-Titular de derecho real del dominio, I-Titular de dominio incompleto)
DE: VALLEJO SALAZAR CARLOS ALBERTO CC# 70036588
A: ESTABLECIMIENTO DE TIEMPO COMPARTIDO CLUB LOS ALMENDROS PROPIEDAD HORIZONTAL NIT# 8110150545 X

ANOTACIÓN: Nro: 683 Fecha 11/2/2008 Radicación 2008-340-6-878
DOC: ESCRITURA 3599 DEL: 9/11/2007 NOTARIA VEINTISEIS DE MEDELLIN VALOR ACTO: $ 1.200.000
ESPECIFICACION: MODO DE ADQUISICION : 0125 COMPRAVENTA - SOBRE 1-936 AVAS PARTES EN COMUN Y PROINDIVISO - B.F.42740 DEL 04-02-08 $29.110.-
PERSONAS QUE INTERVIENEN EN EL ACTO (X-Titular de derecho real del dominio, I-Titular de dominio incompleto)
DE: ECHEVERRY ALZATE ALBA JULIA CC# 24269600
DE: NOREÑA DE ARANGO LUZ ESTELLA CC# 24322108
A: JARAMILLO DE MOSQUERA MARIA GLADIS CC# 24628432 X

ANOTACIÓN: Nro: 684 Fecha 11/2/2008 Radicación 2008-340-6-879
DOC: ESCRITURA 4207 DEL: 29/12/2007 NOTARIA VEINTISEIS DE MEDELLIN VALOR ACTO: $ 400.000
ESPECIFICACION: MODO DE ADQUISICION : 0125 COMPRAVENTA - DEL 33.33% SOBRE 1/936 AVAS PARTES EN COMUN Y PROINDIVISO - B.F.42729 DEL 04-02-08 $27.810
PERSONAS QUE INTERVIENEN EN EL ACTO (X-Titular de derecho real del dominio, I-Titular de dominio incompleto)
DE: CUARTAS ESTRADA ANDRES CC# 75066117
A: ARANGO VALENCIA JUAN CARLOS CC# 10259384 X

ANOTACIÓN: Nro: 685 Fecha 31/3/2008 Radicación 2008-340-6-2498
DOC: ESCRITURA 3891 DEL: 5/12/2007 NOTARIA VEINTISEIS DE MEDELLIN VALOR ACTO: $ 1.200.000
ESPECIFICACION: MODO DE ADQUISICION : 0125 COMPRAVENTA
PERSONAS QUE INTERVIENEN EN EL ACTO (X-Titular de derecho real del dominio, I-Titular de dominio incompleto)
DE: JARAMILLO DE MOSQUERA MARIA GLADIS CC# 24628432
A: VARGAS VERGARA JORGE LUIS CC# 92509065 X

ANOTACIÓN: Nro: 686 Fecha 7/5/2008 Radicación 2008-340-6-3654
DOC: ESCRITURA 3734 DEL: 23/11/2007 NOTARIA VEINTISEIS DE MEDELLIN VALOR ACTO: $ 1.200.000
ESPECIFICACION: MODO DE ADQUISICION : 0125 COMPRAVENTA - SOBRE EL 50% EN COMUN Y PROINDIVISO
PERSONAS QUE INTERVIENEN EN EL ACTO (X-Titular de derecho real del dominio, I-Titular de dominio incompleto)
DE: RAMIREZ VILLA FRANCES YULIANA CC# 43169718
A: GARCIA VILLA CARLOS ANDRES X

ANOTACIÓN: Nro: 687 Fecha 23/6/2008 Radicación 2008-340-6-5141

OFICINA DE REGISTRO DE INSTRUMENTOS PÚBLICOS DE SINCELEJO
CERTIFICADO DE TRADICIÓN MATRÍCULA INMOBILIARIA

82

Nro Matrícula: 340-39772

Impreso el 11 de Abril de 2016 a las 03:38:17 pm

"ESTE CERTIFICADO REFLEJA LA SITUACION JURIDICA DEL INMUEBLE HASTA LA FECHA Y HORA DE SU EXPEDICION"

No tiene validez sin la firma del registrador en la última página

DOC: ESCRITURA 3911 DEL: 17/12/2004 NOTARIA VEINTISEIS DE MEDELLIN VALOR ACTO: $ 2.000.000
PECIFICACION: MODO DE ADQUISICION : 0112 ADJUDICACION LIQUIDACION SOCIEDAD CONYUGAL
RSONAS QUE INTERVIENEN EN EL ACTO (X-Titular de derecho real del dominio, I-Titular de dominio incompleto)
DE: GONZALEZ GONZALEZ GUILLERMO LEON CC# 10229772
DE: MONSALVE CORTEZ LIGIA ISABEL CC# 24308144
A: MONSALVE CORTEZ LIGIA ISABEL CC# 24308144 X

ANOTACIÓN: Nro: 688 Fecha 23/6/2008 Radicación 2008-340-6-5144
DOC: ESCRITURA 3222 DEL: 8/10/2007 NOTARIA VEINTISEIS DE MEDELLIN VALOR ACTO: $ 1.200.000
ESPECIFICACION: MODO DE ADQUISICION : 0125 COMPRAVENTA - SOBRE 1/936 AVA PARTE COMUN Y PROINDIVISO DE LAS 2/936 AVAS PARTE QUE LE CORRESPONDIAN
PERSONAS QUE INTERVIENEN EN EL ACTO (X-Titular de derecho real del dominio, I-Titular de dominio incompleto)
DE: MONSALVE CORTEZ LIGIA ISABEL CC# 24308144
A: ESTABLECIMIENTO DE TIEMPO COMPARTIDO CLUB LOS ALMENDROS PROPIEDAD HORIZONTAL NIT# 8110150545 X

ANOTACIÓN: Nro: 689 Fecha 2/7/2008 Radicación 2008-340-6-5337
DOC: ESCRITURA 1251 DEL: 20/5/2008 NOTARIA VEINTISEIS DE MEDELLIN VALOR ACTO: $ 1.200.000
ESPECIFICACION: MODO DE ADQUISICION : 0125 COMPRAVENTA - 1/936 AVA PATE EN COMUN Y PROINDIVISIO
PERSONAS QUE INTERVIENEN EN EL ACTO (X-Titular de derecho real del dominio, I-Titular de dominio incompleto)
DE: LOPEZ FAJARDO FERNANDO CC# 17125588
DE: PINEDA DE LOPEZ MARTHA CC# 41763460
A: ANGEL ARANGO BLANCA ALICIA CC# 32438328 X

ANOTACIÓN: Nro: 690 Fecha 2/7/2008 Radicación 2008-340-6-5384
DOC: ESCRITURA 1254 DEL: 20/5/2008 NOTARIA VEINTISEIS DE MEDELLIN VALOR ACTO: $ 1.218.000
ESPECIFICACION: MODO DE ADQUISICION : 0125 COMPRAVENTA - 1/936 AVA PARTE EN COMUN Y PROINDIVISO
PERSONAS QUE INTERVIENEN EN EL ACTO (X-Titular de derecho real del dominio, I-Titular de dominio incompleto)
DE: GARCIA PARDO JOSE IGNACIO CC# 71373707
A: RESTREPO MOLINA OSCAR JAIME CC# 15379669 X
A: TOBON MOLINA HELENA DEL SOCORRO CC# 41346252 X

ANOTACIÓN: Nro: 691 Fecha 2/7/2008 Radicación 2008-340-6-5385
DOC: ESCRITURA 827 DEL: 31/3/2008 NOTARIA VEINTISEIS DE MEDELLIN VALOR ACTO: $ 1.218.000
ESPECIFICACION: MODO DE ADQUISICION : 0125 COMPRAVENTA - 1/936 AVA PARTE EN COMUN Y PROINDIVISO
RSONAS QUE INTERVIENEN EN EL ACTO (X-Titular de derecho real del dominio, I-Titular de dominio incompleto)
DE: ESTABLECIMIENTO DE TIEMPO COMPARTIDO CLUB LOS ALMENDROS PROPIEDAD HORIZONTAL NIT# 8110150545
A: LOAIZA ARANGO ANGELA MARIA CC# 43096782 X
A: LOPEZ ROJAS JORGE JUAN CC# 8262439 X
A: PALACIO POSADA CARLOS MARIO CC# 8312881 X

ANOTACIÓN: Nro: 692 Fecha 3/7/2008 Radicación 2008-340-6-5421
DOC: ESCRITURA 1255 DEL: 20/5/2008 NOTARIA VEINTISEIS DE MEDELLIN VALOR ACTO: $ 1.218.000
ESPECIFICACION: MODO DE ADQUISICION : 0125 COMPRAVENTA - SOBRE 1/936 AVA PARTE EN COMUN Y PROINDIVISO
PERSONAS QUE INTERVIENEN EN EL ACTO (X-Titular de derecho real del dominio, I-Titular de dominio incompleto)
DE: GAVIRIA MONTOYA BEATRIZ CC# 32494894
DUQUE GAVIRIA CARLOS MARIO CC# 71773655 X

ANOTACIÓN: Nro: 693 Fecha 3/7/2008 Radicación 2008-340-6-5422

OFICINA DE REGISTRO DE INSTRUMENTOS PÚBLICOS DE SINCELEJO
CERTIFICADO DE TRADICIÓN
MATRÍCULA INMOBILIARIA

Nro Matrícula: 340-39772

Impreso el 11 de Abril de 2016 a las 03:38:17 pm

"ESTE CERTIFICADO REFLEJA LA SITUACION JURIDICA DEL INMUEBLE HASTA LA FECHA Y HORA DE SU EXPEDICION"

No tiene validez sin la firma del registrador en la última página

DOC: ESCRITURA 1253 DEL: 20/5/2008 NOTARIA VEINTISEIS DE MEDELLIN VALOR ACTO: $ 1.218.000
ESPECIFICACION: MODO DE ADQUISICION : 0125 COMPRAVENTA - 1/936 AVA PARTE EN COMUN Y PROINDIVISO
PERSONAS QUE INTERVIENEN EN EL ACTO (X-Titular de derecho real del dominio, I-Titular de dominio incompleto)
DE: PUERTA CARDONA BERNARDO CC# 3323062
DE: RODAS ZULUAGA OMAIRA CC# 21312269
A: RAMIREZ SUAREZ ANA CECILIA CC# 32307054 X

ANOTACIÓN: Nro: 694 Fecha 3/7/2008 Radicación 2008-340-6-5423
DOC: ESCRITURA 879 DEL: 7/4/2008 NOTARIA VEINTISEIS DE MEDELLIN VALOR ACTO: $ 1.200.000
ESPECIFICACION: MODO DE ADQUISICION : 0125 COMPRAVENTA - SOBRE 1/936 AVA PARTE EN COMUN Y PROINDIVISO
PERSONAS QUE INTERVIENEN EN EL ACTO (X-Titular de derecho real del dominio, I-Titular de dominio incompleto)
DE: GOMEZ RAMIREZ JOSE DIEGO CC# 4578929
A: ESTABLECIMIENTO DE TIEMPO COMPARTIDO CLUB LOS ALMENDROS PROPIEDAD HORIZONTAL NIT# 8110150545 X

ANOTACIÓN: Nro: 695 Fecha 13/8/2008 Radicación 2008-340-6-6694
DOC: ESCRITURA 3221 DEL: 8/10/2007 NOTARIA VEINTISEIS DE MEDELLIN VALOR ACTO: $ 1.200.000
ESPECIFICACION: MODO DE ADQUISICION : 0125 COMPRAVENTA - SOBRE 1/936 AVAS PARTES EN COMUN Y PROINDIVISO - B.F. 40664 DEL 15-11-07 $27.240 - 47805 DEL 05-08-08 $17.270
PERSONAS QUE INTERVIENEN EN EL ACTO (X-Titular de derecho real del dominio, I-Titular de dominio incompleto)
DE: MONSALVE CORTEZ LIGIA ISABEL CC# 24308144
A: GONZALEZ HAYNATZ CC# 71707867 X
A: URIBE LUZ GLADYS CC# 43015516 X

ANOTACIÓN: Nro: 696 Fecha 17/9/2008 Radicación 2008-340-6-7725
DOC: ESCRITURA 1252 DEL: 20/5/2007 NOTARIA VEINTISEIS DE MEDELLIN VALOR ACTO: $ 1.200.000
ESPECIFICACION: MODO DE ADQUISICION : 0125 COMPRAVENTA - SOBRE 1/936 AVAS PARTES EN COMUN Y PROINDIVISO - B.F. 48965 DEL 16-09-08 $32.710
PERSONAS QUE INTERVIENEN EN EL ACTO (X-Titular de derecho real del dominio, I-Titular de dominio incompleto)
DE: CADAVID MARIN CARMEN CECILIA CC# 42869640
DE: DUQUE URIBE ANTONIO CC# 70120871
A: GONZALEZ GONZALEZ NELLY DEL SOCORRO CC# 42764579 X

ANOTACIÓN: Nro: 697 Fecha 17/9/2008 Radicación 2008-340-6-7726
DOC: ESCRITURA 1710 DEL: 3/7/2008 NOTARIA VEINTISEIS DE MEDELLIN VALOR ACTO: $ 1.218.000
ESPECIFICACION: MODO DE ADQUISICION : 0125 COMPRAVENTA - SOBRE 1/936 AVAS PARTES EN COMUN Y PROINDIVISO - B.F. 48964 DEL 16-09-08 $29.310
PERSONAS QUE INTERVIENEN EN EL ACTO (X-Titular de derecho real del dominio, I-Titular de dominio incompleto)
DE: RAMIREZ CHALARCA NATALIA BIBIANA CC# 43626735
DE: RAMIREZ CHALARCA JUAN DANIEL CC# 98563751
A: ALVAREZ BUILES RODRIGO LEON CC# 98557035 X
A: MEJIA MARIN OLGA PATRICIA CC# 42798237 X

ANOTACIÓN: Nro: 698 Fecha 17/9/2008 Radicación 2008-340-6-7727
DOC: ESCRITURA 1299 DEL: 21/5/2008 NOTARIA VEINTISEIS DE MEDELLIN VALOR ACTO: $ 1.200.000
ESPECIFICACION: MODO DE ADQUISICION : 0125 COMPRAVENTA - SOBRE 1/936 AVAS PARTES EN COMUN Y PROINDIVISO - B.F. 48963 DEL 16-09-08 $29.310
PERSONAS QUE INTERVIENEN EN EL ACTO (X-Titular de derecho real del dominio, I-Titular de dominio incompleto)
DE: MORALES HERRERA GLORIA CC# 30649468

SUPERINTENDENCIA DE NOTARIADO Y REGISTRO

OFICINA DE REGISTRO DE INSTRUMENTOS PÚBLICOS DE SINCELEJO
CERTIFICADO DE TRADICIÓN MATRÍCULA INMOBILIARIA

83

Nro Matrícula: 340-39772

Impreso el 11 de Abril de 2016 a las 03:38:17 pm

"ESTE CERTIFICADO REFLEJA LA SITUACION JURIDICA DEL INMUEBLE HASTA LA FECHA Y HORA DE SU EXPEDICION"

No tiene validez sin la firma del registrador en la última página

A: GAVIRIA LONDOÑO MARTA BEATRIZ CC# 43089649 X

ANOTACIÓN: Nro: 699 Fecha 17/9/2008 Radicación 2008-340-6-7730
DOC: CERTIFICADO 1711 DEL: 3/7/2008 NOTARIA VEINTISEIS DE MEDELLIN VALOR ACTO: $ 1.218.000
ESPECIFICACION: MODO DE ADQUISICION : 0125 COMPRAVENTA - SOBRE 1/936 AVAS PARTES EN COMUN Y PROINDIVISO - B.F. 48960 DEL 16-09-08 $29.310
PERSONAS QUE INTERVIENEN EN EL ACTO (X-Titular de derecho real del dominio, I-Titular de dominio incompleto)
DE: GOMEZ GARCIA ALBA RUTH CC# 32425070
A: GIRALDO LOPEZ WILLIAM DE JESUS CC# 70514757 X

ANOTACIÓN: Nro: 700 Fecha 17/9/2008 Radicación 2008-340-6-7731
DOC: ESCRITURA 1691 DEL: 1/7/2008 NOTARIA VEINTISEIS DE MEDELLIN VALOR ACTO: $ 1.300.000
ESPECIFICACION: MODO DE ADQUISICION : 0125 COMPRAVENTA - SOBRE 1/936 AVAS PARTES EN COMUN Y PROINDIVISO - B.F. 48959 DEL 16-09-08 $30.110.
PERSONAS QUE INTERVIENEN EN EL ACTO (X-Titular de derecho real del dominio, I-Titular de dominio incompleto)
DE: TABARES RAIGOZA LEON JAIRO CC# 3513727
DE: ZULUAGA SANCHEZ JOSE ROBERTO CC# 71665009
A: MESA DE RODAS MARIA DE LAS MERCEDES CC# 42996461 X 25%
A: RODAS DE GOMEZ JAHEL DE JESUS CC# 32429476 X 25%
A: VELASQUEZ CAÑA LUZ MAGNOLIA CC# 32421631 X 50%

ANOTACIÓN: Nro: 701 Fecha 17/9/2008 Radicación 2008-340-6-7732
DOC: ESCRITURA 1291 DEL: 21/5/2008 NOTARIA VEINTISEIS DE MEDELLIN VALOR ACTO: $ 1.218.000
ESPECIFICACION: MODO DE ADQUISICION : 0125 COMPRAVENTA - SOBRE 1/936 AVAS PARTES EN COMUN Y PROINDIVISO - B.F. 48958 DEL 16-09-08 $29.310
PERSONAS QUE INTERVIENEN EN EL ACTO (X-Titular de derecho real del dominio, I-Titular de dominio incompleto)
DE: ESTABLECIMIENTO DE TIEMPO COMPARTIDO CLUB LOS ALMENDROS PROPIEDAD HORIZONTAL NIT# 8110150545
A: FRANCO MEJIA MARIA CRISTINA CC# 32500812 X
A: GOMEZ OCHOA GABRIEL ARTURO CC# 70060634 X

ANOTACIÓN: Nro: 702 Fecha 12/2/2009 Radicación 2009-340-6-1081
DOC: OFICIO 1079 DEL: 17/7/2008 JUZGADO PRIMERO CIVIL MUNICIPAL DE MEDELLIN VALOR ACTO: $ 0
ESPECIFICACION: MEDIDA CAUTELAR : 0427 EMBARGO EJECUTIVO CON ACCION PERSONAL - RAD.2008-000600
PERSONAS QUE INTERVIENEN EN EL ACTO (X-Titular de derecho real del dominio, I-Titular de dominio incompleto)
DE: ESTABLECIMIENTO DE TIEMPO COMPARTIDO CLUB LOS ALMENDROS PROPIEDAD HORIZONTAL NIT# 8110150545
A: OCHOA LOPEZ LUIS RENE CC# 70096178 X

ANOTACIÓN: Nro: 703 Fecha 12/2/2009 Radicación 2009-340-6-1082
DOC: OFICIO 1115 DEL: 6/8/2008 JUZGADO SEGUNDO CIVIL MUNICIPAL DE ENVIGADO VALOR ACTO: $ 0
ESPECIFICACION: MEDIDA CAUTELAR : 0427 EMBARGO EJECUTIVO CON ACCION PERSONAL - SOBRE EL DERECHO DE CUOTA (RAD.2008-0519-
PERSONAS QUE INTERVIENEN EN EL ACTO (X-Titular de derecho real del dominio, I-Titular de dominio incompleto)
DE: ESTABLECIMIENTO DE TIEMPO COMPARTIDO CLUB LOS ALMENDROS PROPIEDAD HORIZONTAL NIT# 8110150545
A: JARAMILLO PEREZ CATALINA X

ANOTACIÓN: Nro: 704 Fecha 12/2/2009 Radicación 2009-340-6-1084
DOC: ESCRITURA 1659 DEL: 27/6/2008 NOTARIA VEINTISEIS DE MEDELLIN VALOR ACTO: $ 1.218.000
ESPECIFICACION: MODO DE ADQUISICION : 0125 COMPRAVENTA - SOBRE 1/936 AVA PARTE EN COMUN Y PROINDIVISO

SUPERINTENDENCIA DE NOTARIADO Y REGISTRO

OFICINA DE REGISTRO DE INSTRUMENTOS PÚBLICOS DE SINCELEJO
CERTIFICADO DE TRADICIÓN MATRÍCULA INMOBILIARIA

Nro Matrícula: 340-39772

Impreso el 11 de Abril de 2016 a las 03:38:17 pm

"ESTE CERTIFICADO REFLEJA LA SITUACION JURIDICA DEL INMUEBLE HASTA LA FECHA Y HORA DE SU EXPEDICION"

No tiene validez sin la firma del registrador en la última página

PERSONAS QUE INTERVIENEN EN EL ACTO (X-Titular de derecho real del dominio, I-Titular de dominio incompleto)
DE: ROBLEDO MORA HERNANDO CC# 4322986
DE: TORO DE ROBLEDO NORA CC# 24480168
A: VELASQUEZ GOMEZ JORGE ALBERTO CC# 8247686 X
A: VELEZ PELAEZ HILDA MARIA CC# 32422103 X

ANOTACIÓN: Nro: 705 Fecha 12/2/2009 Radicación 2009-340-6-1083
DOC: ESCRITURA 1690 DEL: 1/7/2008 NOTARIA VEINTISEIS DE MEDELLIN VALOR ACTO: $ 1.218.000
ESPECIFICACION: MODO DE ADQUISICION : 0125 COMPRAVENTA - SOBRE 1/936 AVA PARTE EN COMUN Y PROINDIVISO
PERSONAS QUE INTERVIENEN EN EL ACTO (X-Titular de derecho real del dominio, I-Titular de dominio incompleto)
DE: CORREA ULLOA HUGO DE JESUS CC# 8257197
DE: ZAPATA BETANCUR NORA HELENA CC# 32466236
A: CARDENAS DE HERAZO MARIA ROSIRIS CC# 20343266 X

ANOTACIÓN: Nro: 706 Fecha 13/2/2009 Radicación 2009-340-6-1113
DOC: ESCRITURA 2675 DEL: 15/10/2008 NOTARIA VEINTISEIS DE MEDELLIN VALOR ACTO: $ 1.218.000
ESPECIFICACION: MODO DE ADQUISICION : 0125 COMPRAVENTA - 1/936 AVA PARTE EN COMUN Y PROINDIVISO
PERSONAS QUE INTERVIENEN EN EL ACTO (X-Titular de derecho real del dominio, I-Titular de dominio incompleto)
DE: ESTRADA SALDARRIAGA ANTONIO MARIA CC# 8457336
A: VELEZ DE MELGUIZO ROSA ELENA CC# 21369885 X

ANOTACIÓN: Nro: 707 Fecha 13/2/2009 Radicación 2009-340-6-1117
DOC: ESCRITURA 2674 DEL: 15/10/2008 NOTARIA VEINTISEIS DE MEDELLIN VALOR ACTO: $ 1.300.000
ESPECIFICACION: MODO DE ADQUISICION : 0125 COMPRAVENTA - 1/936 AVA PARTE EN COMUN Y PROINDIVISO
PERSONAS QUE INTERVIENEN EN EL ACTO (X-Titular de derecho real del dominio, I-Titular de dominio incompleto)
DE: VARELA DE LLANOS MICAELA CC# 41385399
A: LLANOS VARELA CLAUDIA XIMENA CC# 66681157 X
A: LLANOS VARELA ARMANDO CC# 94231514 X
A: LLANOS VARELA PAOLA ANDREA CC# 66681697 X

ANOTACIÓN: Nro: 708 Fecha 13/2/2009 Radicación 2009-340-6-1120
DOC: ESCRITURA 2672 DEL: 15/10/2008 NOTARIA VEINTISEIS DE MEDELLIN VALOR ACTO: $ 1.218.000
ESPECIFICACION: MODO DE ADQUISICION : 0125 COMPRAVENTA - 1/936 AVA PARTE EN COMUN Y PROINDIVISO
PERSONAS QUE INTERVIENEN EN EL ACTO (X-Titular de derecho real del dominio, I-Titular de dominio incompleto)
DE: CORREA DE VALENCIA GLORIA AMPARO CC# 32488366
A: HENAO DE NARANJO ALEYDA CC# 24301876 X
A: HENAO DE PALACIO MARIA EDELMIRA CC# 24308865 X

ANOTACIÓN: Nro: 709 Fecha 13/2/2009 Radicación 2009-340-6-1128
DOC: ESCRITURA 2670 DEL: 15/10/2008 NOTARIA VEINTISEIS DE MEDELLIN VALOR ACTO: $ 1.218.000
ESPECIFICACION: MODO DE ADQUISICION : 0125 COMPRAVENTA - 1/936 AVA PARTE EN COMUN Y PROINDIVISO
PERSONAS QUE INTERVIENEN EN EL ACTO (X-Titular de derecho real del dominio, I-Titular de dominio incompleto)
DE: LEDEZMA DE DIAZ JUDITH CC# 32452058
A: MEJIA SANIN CRISTINA CC# 43628584 X
A: MOLINA GONZALEZ ANDRES FELIPE CC# 71750092 X

ANOTACIÓN: Nro: 710 Fecha 13/2/2009 Radicación 2009-340-6-1131
DOC: ESCRITURA 2671 DEL: 15/10/2008 NOTARIA VEINTISEIS DE MEDELLIN VALOR ACTO: $ 1.218.000

SUPERINTENDENCIA DE NOTARIADO Y REGISTRO

OFICINA DE REGISTRO DE INSTRUMENTOS PÚBLICOS DE SINCELEJO
CERTIFICADO DE TRADICIÓN MATRÍCULA INMOBILIARIA

84

Nro Matrícula: 340-39772

Impreso el 11 de Abril de 2016 a las 03:38:17 pm

"ESTE CERTIFICADO REFLEJA LA SITUACION JURIDICA DEL INMUEBLE HASTA LA FECHA Y HORA DE SU EXPEDICION"

No tiene validez sin la firma del registrador en la última página

ESPECIFICACION: MODO DE ADQUISICION : 0125 COMPRAVENTA - 1/936 AVA PARTE EN COMUN Y PROINDIVISO

PERSONAS QUE INTERVIENEN EN EL ACTO (X-Titular de derecho real del dominio, I-Titular de dominio incompleto)

GOMEZ MORA DIEGO ALBERTO CC# 70073729

DE: MONTOYA VARELA GLORIA ELENA CC# 42986839

A: GOMEZ MORA ISMAEL DE JESUS CC# 70555631 X

ANOTACIÓN: Nro: 711 Fecha 16/2/2009 Radicación 2009-340-6-1159

DOC: ESCRITURA 2605 DEL: 30/9/2008 NOTARIA VEINTISEIS DE MEDELLIN VALOR ACTO: $ 1.200.000

ESPECIFICACION: MODO DE ADQUISICION : 0125 COMPRAVENTA - 1/936 AVA PARTE EN COMUN Y PROINDIVISO

PERSONAS QUE INTERVIENEN EN EL ACTO (X-Titular de derecho real del dominio, I-Titular de dominio incompleto)

DE: GORDILLO HINCAPIE HERNANDO CC# 14211859

A: LONDOÑO ANGEL OSCAR DARIO CC# 71587495 X

A: LOPEZ ARANGO IVAN DARIO CC# 70125975 X

ANOTACIÓN: Nro: 712 Fecha 16/2/2009 Radicación 2009-340-6-1161

DOC: ESCRITURA 2673 DEL: 15/10/2008 NOTARIA VEINTISEIS DE MEDELLIN VALOR ACTO: $ 1.218.000

ESPECIFICACION: MODO DE ADQUISICION : 0125 COMPRAVENTA - 1/936 AVA PARTE EN COMUN Y PROINDIVISO

PERSONAS QUE INTERVIENEN EN EL ACTO (X-Titular de derecho real del dominio, I-Titular de dominio incompleto)

DE: ROJAS VELEZ MARIA ELENA CC# 32335421

DE: ROJAS VELEZ JUAN GUILLERMO CC# 70562340

A: SALAZAR GUZMAN LUIS HUMBERTO CC# 8312275 X

ANOTACIÓN: Nro: 713 Fecha 26/3/2009 Radicación 2009-340-6-2432

DOC: ESCRITURA 5089 DEL: 29/12/2006 NOTARIA VEINTISEIS DE MEDELLIN VALOR ACTO: $ 1.800.000

ESPECIFICACION: MODO DE ADQUISICION : 0125 COMPRAVENTA - 1/936 AVA PARTE EN COMUN Y PROINDIVISO

PERSONAS QUE INTERVIENEN EN EL ACTO (X-Titular de derecho real del dominio, I-Titular de dominio incompleto)

DE: MARTINEZ GOMEZ SANDRA LILIANA CC# 43729148

A: FLOREZ ARISTIZABAL MARTHA LUCIA CC# 32335954 X

A: URIBE GARCES FRANCISCO MANUEL CC# 8344614 X

ANOTACIÓN: Nro: 714 Fecha 26/3/2009 Radicación 2009-340-6-2473

DOC: ESCRITURA 1793 DEL: 17/7/2008 NOTARIA VEINTISEIS DE MEDELLIN VALOR ACTO: $ 0

ESPECIFICACION: OTRO 0901 ACLARACION - A LA ESCRITURA#5089 DE 29-12-06 NOTARIA 26 DE MEDELLIN EN CUANTO AL TITULO DE ADQUISICION

PERSONAS QUE INTERVIENEN EN EL ACTO (X-Titular de derecho real del dominio, I-Titular de dominio incompleto)

DE: MARTINEZ GOMEZ SANDRA LILIANA CC# 43729148

A: FLOREZ ARISTIZABAL MARTHA LUCIA CC# 32335954 X

A: URIBE GARCES FRANCISCO MANUEL CC# 8344614 X

ANOTACIÓN: Nro: 715 Fecha 10/7/2009 Radicación 2009-340-6-5641

DOC: ESCRITURA 128 DEL: 28/1/2009 NOTARIA VEINTISEIS DE MEDELLIN VALOR ACTO: $ 1.218.000

ESPECIFICACION: MODO DE ADQUISICION : 0125 COMPRAVENTA - 1/936 AVA PARTE EN COMUN Y PROINDFIVISO

PERSONAS QUE INTERVIENEN EN EL ACTO (X-Titular de derecho real del dominio, I-Titular de dominio incompleto)

DE: ROJAS VANEGAS LUZ MARINA CC# 38240356

DE: SILVESTRE REYES AMADOR

GARCIA LOPEZ MADELY DEL ROSARIO CC# 43012042 X

ANOTACIÓN: Nro: 716 Fecha 10/7/2009 Radicación 2009-340-6-5642

SUPERINTENDENCIA DE NOTARIADO Y REGISTRO
LA SUPERINTENDENCIA DE NOTARIADO Y REGISTRO

OFICINA DE REGISTRO DE INSTRUMENTOS PÚBLICOS DE SINCELEJO
CERTIFICADO DE TRADICIÓN
MATRÍCULA INMOBILIARIA

Nro Matrícula: 340-39772

Impreso el 11 de Abril de 2016 a las 03:38:17 pm

"ESTE CERTIFICADO REFLEJA LA SITUACION JURIDICA DEL INMUEBLE HASTA LA FECHA Y HORA DE SU EXPEDICION"

No tiene validez sin la firma del registrador en la última página

DOC: ESCRITURA 160 DEL: 30/1/2009 NOTARIA VEINTISEIS DE MEDELLIN VALOR ACTO: $ 1.218.000
ESPECIFICACION: MODO DE ADQUISICION : 0125 COMPRAVENTA - 1/936 AVA PARTE EN COMUN Y PROINDIVISO
PERSONAS QUE INTERVIENEN EN EL ACTO (X-Titular de derecho real del dominio, I-Titular de dominio incompleto)
DE: GIRALDO LONDOÑO ARACELLY CC# 32429664
DE: HENAO PEDRO ANTONIO CC# 3334516
A: SANIN BERGER DIEGO CC# 8284757 X

ANOTACIÓN: Nro: 717 Fecha 10/7/2009 Radicación 2009-340-6-5643
DOC: ESCRITURA 74 DEL: 21/1/2009 NOTARIA VEINTISIETE DE MEDELLIN VALOR ACTO: $ 521.000
ESPECIFICACION: MODO DE ADQUISICION : 0111 ADJUDICACION LIQUIDACION SOCIEDAD COMERCIAL
PERSONAS QUE INTERVIENEN EN EL ACTO (X-Titular de derecho real del dominio, I-Titular de dominio incompleto)
DE: MOLINA GRISALES Y CIA S.C.S. NIT# 8110131497
A: GRISALES DE MOLINA MARIA AMPARO DE JESUS X 40%
A: MOLINA RESTREPO JOSE LUIS CC# 8272122 X 40%

ANOTACIÓN: Nro: 718 Fecha 10/7/2009 Radicación 2009-340-6-5644
DOC: ESCRITURA 165 DEL: 30/1/2009 NOTARIA VEINTISEIS DE MEDELLIN VALOR ACTO: $ 1.218.000
ESPECIFICACION: MODO DE ADQUISICION : 0125 COMPRAVENTA - 1/936 AVA PARTE EN COMUN Y PROINDIVISIO
PERSONAS QUE INTERVIENEN EN EL ACTO (X-Titular de derecho real del dominio, I-Titular de dominio incompleto)
DE: ECHEVERRY MONTOYA ULPIANO CC# 3329263
A: MEJIA MONTOYA MARY CRUZ CC# 32441178 X
A: RESTREPO BERNAL FABIO CC# 8299481 X

ANOTACIÓN: Nro: 719 Fecha 10/7/2009 Radicación 2009-340-6-5669
DOC: ESCRITURA 2905 DEL: 10/11/2008 NOTARIA VEINTISEIS DE MEDELLIN VALOR ACTO: $ 1.218.000
ESPECIFICACION: MODO DE ADQUISICION : 0125 COMPRAVENTA - 1/936 AVA PARTE EN COMUN Y PROINDIVISO
PERSONAS QUE INTERVIENEN EN EL ACTO (X-Titular de derecho real del dominio, I-Titular de dominio incompleto)
DE: CEBALLOS CACERES OMAR CC# 17017844
A: ALZATE OSORIO MARIA INES CC# 21831412 X

ANOTACIÓN: Nro: 720 Fecha 10/7/2009 Radicación 2009-340-6-5670
DOC: ESCRITURA 167 DEL: 30/1/2009 NOTARIA VEINTISEIS DE MEDELLIN VALOR ACTO: $ 1.218.000
ESPECIFICACION: MODO DE ADQUISICION : 0125 COMPRAVENTA - 1/936AVA PARTE EN COMUN Y PROINDIVISO
PERSONAS QUE INTERVIENEN EN EL ACTO (X-Titular de derecho real del dominio, I-Titular de dominio incompleto)
DE: SANIN BERGER DIEGO CC# 8284757
A: LOPEZ ARISTIZABAL NESTOR CC# 8345272 X
A: MORALES SANCHEZ RUTH MARIA DE LOS ANGELES CC# 32529974 X

ANOTACIÓN: Nro: 721 Fecha 10/7/2009 Radicación 2009-340-6-5686
DOC: ESCRITURA 3248 DEL: 15/12/2008 NOTARIA VEINTISEIS DE MEDELLIN VALOR ACTO: $ 1.218.000
ESPECIFICACION: MODO DE ADQUISICION : 0125 COMPRAVENTA - 1/936 AVA PARTE EN COMUN Y PROINDIVISO
PERSONAS QUE INTERVIENEN EN EL ACTO (X-Titular de derecho real del dominio, I-Titular de dominio incompleto)
DE: CASTA\EDA DE CASTA\O LUZ ESTELLA CC# 42867163
A: RIVERA GALEANO OLGA CC# 21907955 X

ANOTACIÓN: Nro: 722 Fecha 10/7/2009 Radicación 2009-340-6-5687
DOC: ESCRITURA 164 DEL: 30/1/2009 NOTARIA VEINTISEIS DE MEDELLIN VALOR ACTO: $ 1.218.000
ESPECIFICACION: MODO DE ADQUISICION : 0125 COMPRAVENTA - 1/936 AVA PARTE EN COMUN Y PROINDIVISO

OFICINA DE REGISTRO DE INSTRUMENTOS PÚBLICOS DE SINCELEJO
CERTIFICADO DE TRADICIÓN MATRÍCULA INMOBILIARIA

Nro Matrícula: 340-39772

Impreso el 11 de Abril de 2016 a las 03:38:17 pm

"ESTE CERTIFICADO REFLEJA LA SITUACION JURIDICA DEL INMUEBLE HASTA LA FECHA Y HORA DE SU EXPEDICION"

No tiene validez sin la firma del registrador en la última página

PERSONAS QUE INTERVIENEN EN EL ACTO (X-Titular de derecho real del dominio, I-Titular de dominio incompleto)
= MORENO GOMEZ JORGE MARIO CC# 8264955
= OBREGON SABOGAL PERLA MARIA CC# 29770120
A: QUIJANO PARRA LIBARDO ANTONIO CC# 13802584 X
A: SERRANO DE QUIJANO MELBA CECILIA CC# 37808571 X

ANOTACIÓN: Nro: 723 Fecha 13/7/2009 Radicación 2009-340-6-5690
DOC: ESCRITURA 168 DEL: 30/1/2009 NOTARIA VEINTISEIS DE MEDELLIN VALOR ACTO: $ 0
ESPECIFICACION: MODO DE ADQUISICION : 0125 COMPRAVENTA - 1/936 AVA PARTE EN COMUN Y PROINDIVISO
PERSONAS QUE INTERVIENEN EN EL ACTO (X-Titular de derecho real del dominio, I-Titular de dominio incompleto)
DE: RUIZ JIMENEZ MARIA LILIAM CC# 32427487
DE: TABARES RUIZ BIBIANA MARIA CC# 43729593
A: SANIN BERGER DIEGO CC# 8284757 X

ANOTACIÓN: Nro: 724 Fecha 13/7/2009 Radicación 2009-340-6-5692
DOC: ESCRITURA 162 DEL: 30/1/2009 NOTARIA VEINTISEIS DE MEDELLIN VALOR ACTO: $ 1.218.000
ESPECIFICACION: MODO DE ADQUISICION : 0125 COMPRAVENTA - 1/936AVA PARTE EN COMUN Y PROINDIVISO
PERSONAS QUE INTERVIENEN EN EL ACTO (X-Titular de derecho real del dominio, I-Titular de dominio incompleto)
DE: MONTAÑEZ DE NAVARRO MATILDE CC# 22170650
A: RENDON NAVARRO JUAN CAMILO CC# 71261598 X

ANOTACIÓN: Nro: 725 Fecha 13/7/2009 Radicación 2009-340-6-5694
DOC: ESCRITURA 163 DEL: 30/1/2009 NOTARIA VEINTISEIS DE MEDELLIN VALOR ACTO: $ 1.218.000
ESPECIFICACION: MODO DE ADQUISICION : 0125 COMPRAVENTA - 1/936 AVA PARTE EN COMUN Y PROINDIVISO
PERSONAS QUE INTERVIENEN EN EL ACTO (X-Titular de derecho real del dominio, I-Titular de dominio incompleto)
DE: GALLEGO VALLEJO CIELO ISABEL CC# 35467238
A: QUINTERO MARIN LUIS FERNANDO CC# 70090024 X

ANOTACIÓN: Nro: 726 Fecha 13/7/2009 Radicación 2009-340-6-5695
DOC: ESCRITURA 166 DEL: 30/1/2009 NOTARIA VEINTISEIS DE MEDELLIN VALOR ACTO: $ 1.218.000
ESPECIFICACION: MODO DE ADQUISICION : 0125 COMPRAVENTA - 1/936 AVA PARTE EN COMUN Y PROINDIVISO
PERSONAS QUE INTERVIENEN EN EL ACTO (X-Titular de derecho real del dominio, I-Titular de dominio incompleto)
DE: CASTAÑO OCHOA LUIS JAVIER CC# 70038055
A: SANIN BERGER DIEGO CC# 8284757 X

ANOTACIÓN: Nro: 727 Fecha 14/9/2009 Radicación 2009-340-6-7702
DOC: ESCRITURA 161 DEL: 30/1/2009 NOTARIA VEINTISEIS DE MEDELLIN VALOR ACTO: $ 1.300.000
ESPECIFICACION: MODO DE ADQUISICION : 0125 COMPRAVENTA - SOBRE 1/936 AVAS PARTES EN COMUN Y PROINDIVISO - B.F. 56052 DEL 03-07-09 $31.300
PERSONAS QUE INTERVIENEN EN EL ACTO (X-Titular de derecho real del dominio, I-Titular de dominio incompleto)
DE: MARTINEZ VIUDA DE MINOTAS MARINA CC# 2688389
DE: MARTINEZ PINEDA LEONEL CC# 505095
A: HERRERA GAVIRIA JUAN GUILLERMO CC# 7009106 X

ANOTACIÓN: Nro: 728 Fecha 14/9/2009 Radicación 2009-340-6-7703
DOC: ESCRITURA 2907 DEL: 10/11/2008 NOTARIA VEINTISEIS DE MEDELLIN VALOR ACTO: $ 1.218.000
ESPECIFICACION: MODO DE ADQUISICION : 0125 COMPRAVENTA - SOBRE 1/936 AVAS PARTES EN COMUN Y PROINDIVISO - B.F.56048 DEL 03-07-09 $31.200

SUPERINTENDENCIA DE NOTARIADO Y REGISTRO LA GUARDIA DE LA FE PUBLICA

OFICINA DE REGISTRO DE INSTRUMENTOS PÚBLICOS DE SINCELEJO
CERTIFICADO DE TRADICIÓN
MATRÍCULA INMOBILIARIA

Nro Matrícula: 340-39772

Impreso el 11 de Abril de 2016 a las 03:38:17 pm

"ESTE CERTIFICADO REFLEJA LA SITUACION JURIDICA DEL INMUEBLE HASTA LA FECHA Y HORA DE SU EXPEDICION"

No tiene validez sin la firma del registrador en la última página

PERSONAS QUE INTERVIENEN EN EL ACTO (X-Titular de derecho real del dominio, I-Titular de dominio incompleto)
DE: ESTABLECIMIENTO DE TIEMPO COMPARTIDO CLUB LOS ALMENDROS PROPIEDAD HORIZONTAL NIT# 8110150545
A: MOLINA VASQUEZ ALFONSO EMILIO CC# 8278376 X
A: PINEDA GUTIERREZ MARIO CC# 8285637 X
A: VALENCIA MADRID HORACIO ALBERTO CC# 8299288 X

ANOTACIÓN: Nro: 729 Fecha 5/5/2010 Radicación 2010-340-6-3611
DOC: ESCRITURA 1096 DEL: 1/7/2009 NOTARIA VEINTIDOS DE MEDELLIN VALOR ACTO: $ 1.300.000
ESPECIFICACION: MODO DE ADQUISICION : 0125 COMPRAVENTA - 1/936 AVA PARTE EN COMUN Y PROINDIVISO (B.#65472 DE 04-05-2010
PERSONAS QUE INTERVIENEN EN EL ACTO (X-Titular de derecho real del dominio, I-Titular de dominio incompleto)
DE: NOREÑA FLOREZ DORIS DEL SOCORRO CC# 21823791
DE: TORO BOTERO CARLOS FERNANDO CC# 70076554
A: MONTOYA VELEZ MARIA CECILIA CC# 32522706 X

ANOTACIÓN: Nro: 730 Fecha 5/5/2010 Radicación 2010-340-6-3612
DOC: ESCRITURA 651 DEL: 27/3/2009 NOTARIA VEINTISEIS DE MEDELLIN VALOR ACTO: $ 1.300.000
ESPECIFICACION: MODO DE ADQUISICION : 0125 COMPRAVENTA - SOBRE 1/936 AVA PARTE EN COMUN Y PROINDIVISON (B.#65469 DE 04-05-2010
PERSONAS QUE INTERVIENEN EN EL ACTO (X-Titular de derecho real del dominio, I-Titular de dominio incompleto)
DE: ESTABLECIMIENTO DE TIEMPO COMPARTIDO CLUB LOS ALMENDROS PROPIEDAD HORIZONTAL NIT# 8110150545
A: GIRALDO GIL LAURA EUGENIA CC# 32489113 X

ANOTACIÓN: Nro: 731 Fecha 5/5/2010 Radicación 2010-340-6-3614
DOC: ESCRITURA 600 DEL: 19/3/2009 NOTARIA VEINTISEIS DE MEDELLIN VALOR ACTO: $ 1.300.000
ESPECIFICACION: MODO DE ADQUISICION : 0125 COMPRAVENTA - SOBRE 1/936 AVA PARTE EN COMUN Y PROINDIVISO
PERSONAS QUE INTERVIENEN EN EL ACTO (X-Titular de derecho real del dominio, I-Titular de dominio incompleto)
DE: ESTABLECIMIENTO DE TIEMPO COMPARTIDO CLUB LOS ALMENDROS PROPIEDAD HORIZONTAL NIT# 8110150545
A: PARRA SALAS GRABIELA CC# 42868137 X

ANOTACIÓN: Nro: 732 Fecha 5/5/2010 Radicación 2010-340-6-3616
DOC: ESCRITURA 2120 DEL: 18/11/2009 NOTARIA VEINTIDOS DE MEDELLIN VALOR ACTO: $ 1.300.000
ESPECIFICACION: MODO DE ADQUISICION : 0125 COMPRAVENTA - SOBRE 1/936 AVA PARTE EN COMUN Y PROINDIVISO
PERSONAS QUE INTERVIENEN EN EL ACTO (X-Titular de derecho real del dominio, I-Titular de dominio incompleto)
DE: GIRALDO HENAO OCTAVIO CC# 4312511
A: FONDO DE EMPLEADOS DE LA INDUSTRIA LICORERA DE CALDAS-FONDELIC NIT# 8908056566 X

ANOTACIÓN: Nro: 733 Fecha 5/5/2010 Radicación 2010-340-6-3618
DOC: ESCRITURA 455 DEL: 2/3/2009 NOTARIA VEINTISEIS DE MEDELLIN VALOR ACTO: $ 1.300.000
ESPECIFICACION: MODO DE ADQUISICION : 0125 COMPRAVENTA - SOBRE 1/936 AVA PARTE EN COMUN Y PROINDIVISO
PERSONAS QUE INTERVIENEN EN EL ACTO (X-Titular de derecho real del dominio, I-Titular de dominio incompleto)
DE: RAMIREZ GOMEZ JOHN JAIRO CC# 71579322
A: HENAO ZAPATA MARIA TERESA CC# 39355581 X

ANOTACIÓN: Nro: 734 Fecha 5/5/2010 Radicación 2010-340-6-3619
DOC: ESCRITURA 2118 DEL: 18/11/2009 NOTARIA VEINTIDOS DE MEDELLIN VALOR ACTO: $ 1.300.000
ESPECIFICACION: MODO DE ADQUISICION : 0125 COMPRAVENTA - SOBRE 1/936 AVA PARTE EN COMUN Y PROINDIVISO
PERSONAS QUE INTERVIENEN EN EL ACTO (X-Titular de derecho real del dominio, I-Titular de dominio incompleto)

SUPERINTENDENCIA DE NOTARIADO Y REGISTRO LA GUARDA DE LA FE PUBLICA

OFICINA DE REGISTRO DE INSTRUMENTOS PÚBLICOS DE SINCELEJO
CERTIFICADO DE TRADICIÓN
MATRÍCULA INMOBILIARIA

86

Nro Matrícula: 340-39772

Impreso el 11 de Abril de 2016 a las 03:38:17 pm

"ESTE CERTIFICADO REFLEJA LA SITUACION JURIDICA DEL INMUEBLE HASTA LA FECHA Y HORA DE SU EXPEDICION"

No tiene validez sin la firma del registrador en la última página

DE: GARCIA PEREIRA JAIME GILBERTO CC# 15502325
ESPEDES ROLDAN SONIA BEATRIZ CC# 22057549 X
MONTOYA JARAMILLO RICARDO LEON CC# 8317332 X

ANOTACIÓN: Nro: 735 Fecha 5/5/2010 Radicación 2010-340-6-3620
DOC: ESCRITURA 454 DEL: 2/3/2009 NOTARIA VEINTISEIS DE MEDELLIN VALOR ACTO: $ 1.218.000
ESPECIFICACION: MODO DE ADQUISICION : 0125 COMPRAVENTA - SOBRE 1/936 AVA PARTE EN COMUN Y PROINDIVISO
PERSONAS QUE INTERVIENEN EN EL ACTO (X-Titular de derecho real del dominio, I-Titular de dominio incompleto)
DE: GARCIA VARGAS BERNARDO CC# 2943669
A: ALVAREZ RESTREPO KATHERINE CC# 42828462 X

ANOTACIÓN: Nro: 736 Fecha 6/5/2010 Radicación 2010-340-6-3652
DOC: ESCRITURA 1122 DEL: 7/7/2009 NOTARIA VEINTIDOS DE MEDELLIN VALOR ACTO: $ 1.300.000
ESPECIFICACION: MODO DE ADQUISICION : 0125 COMPRAVENTA - 1/936 AVA PARTE EN COMUN Y PROINDIVISO
PERSONAS QUE INTERVIENEN EN EL ACTO (X-Titular de derecho real del dominio, I-Titular de dominio incompleto)
DE: CEBALLOS DE GALVAN LUZ MARY CC# 24485060
A: GONZALEZ GARCIA LILIANA MARIA CC# 42894055 X

ANOTACIÓN: Nro: 737 Fecha 6/5/2010 Radicación 2010-340-6-3653
DOC: CERTIFICADO 2116 DEL: 18/11/2009 NOTARIA VEINTIDOS DE MEDELLIN VALOR ACTO: $ 1.300.000
ESPECIFICACION: MODO DE ADQUISICION : 0125 COMPRAVENTA - SOBRE 1/936 AVA PARTE EN COMUN Y PROINDIVISO
PERSONAS QUE INTERVIENEN EN EL ACTO (X-Titular de derecho real del dominio, I-Titular de dominio incompleto)
DE: SANIN BERGER DIEGO CC# 8284757
A: RESTREPO DE VALENCIA LUZ MARIA CC# 32338248 X
A: VALENCIA TRUJILLO HUMBERTO DE JESUS X

ANOTACIÓN: Nro: 738 Fecha 6/5/2010 Radicación 2010-340-6-3653
DOC: CERTIFICADO 2116 DEL: 18/11/2009 NOTARIA VEINTIDOS DE MEDELLIN VALOR ACTO: $ 1.300.000
ESPECIFICACION: MODO DE ADQUISICION : 0125 COMPRAVENTA - SOBRE 1/936 AVA PARTE EN COMUN Y PROINDIVISO
PERSONAS QUE INTERVIENEN EN EL ACTO (X-Titular de derecho real del dominio, I-Titular de dominio incompleto)
DE: SANIN BERGER DIEGO CC# 8284757
A: RESTREPO DE VALENCIA LUZ MARIA CC# 32338248 X
A: VALENCIA TRUJILLO HUMBERTO DE JESUS X

ANOTACIÓN: Nro: 739 Fecha 6/5/2010 Radicación 2010-340-6-3654
DOC: ESCRITURA 601 DEL: 19/3/2009 NOTARIA VEINTISEIS DE MEDELLIN VALOR ACTO: $ 1.218.000
ESPECIFICACION: MODO DE ADQUISICION : 0125 COMPRAVENTA - SOBRE 1/936 AVA PARTE EN COMUN Y PROINDIVISO
PERSONAS QUE INTERVIENEN EN EL ACTO (X-Titular de derecho real del dominio, I-Titular de dominio incompleto)
DE: ESTABLECIMIENTO DE TIEMPO COMPARTIDO CLUB LOS ALMENDROS PROPIEDAD HORIZONTAL NIT# 8110150545
A: ALZATE YEPEZ WILLIAM DE JESUS CC# 8233165 X
A: BASTIDA DE ALZATE MYRIAM GABRIELA CC# 32477670 X

ANOTACIÓN: Nro: 740 Fecha 6/5/2010 Radicación 2010-340-6-3703
DOC: ESCRITURA 1180 DEL: 16/7/2009 NOTARIA VEINTIDOS DE MEDELLIN VALOR ACTO: $ 1.300.000
ESPECIFICACION: MODO DE ADQUISICION : 0125 COMPRAVENTA - SOBRE 1/936 AVA PARTE EN COMUN Y PROINDIVISO
PERSONAS QUE INTERVIENEN EN EL ACTO (X-Titular de derecho real del dominio, I-Titular de dominio incompleto)
DE: GARCIA VARGAS BERNARDO CC# 2943669
A: ORTIZ TOBON GLADYS ESMIRNA CC# 43087282 X

SUPERINTENDENCIA DE NOTARIADO Y REGISTRO
VIGILADA DE LA FE PUBLICA

OFICINA DE REGISTRO DE INSTRUMENTOS PÚBLICOS DE SINCELEJO
CERTIFICADO DE TRADICIÓN
MATRÍCULA INMOBILIARIA

Nro Matrícula: 340-39772

Impreso el 11 de Abril de 2016 a las 03:38:17 pm

"ESTE CERTIFICADO REFLEJA LA SITUACION JURIDICA DEL INMUEBLE HASTA LA FECHA Y HORA DE SU EXPEDICION"

No tiene validez sin la firma del registrador en la última página

---

ANOTACIÓN: Nro: 741 **Fecha 6/5/2010** **Radicación 2010-340-6-3704**
DOC: ESCRITURA 2114 DEL: 18/11/2009 NOTARIA VEINTIDOS DE MEDELLIN VALOR ACTO: $ 1.300.000
ESPECIFICACION: MODO DE ADQUISICION : 0125 COMPRAVENTA - SOBRE 1/936 AVA PARTE EN COMUN Y PROINDIVISO
PERSONAS QUE INTERVIENEN EN EL ACTO (X-Titular de derecho real del dominio, I-Titular de dominio incompleto)
DE: PEREZ ESCOBAR MARIO JAVIER CC# 70071593
A: PEREZ ARANGO DIEGO ALEJANDRO CC# 8028139 X

ANOTACIÓN: Nro: 742 **Fecha 6/5/2010** **Radicación 2010-340-6-3706**
DOC: ESCRITURA 1181 DEL: 16/7/2009 NOTARIA VEINTIDOS DE MEDELLIN VALOR ACTO: $ 1.300.000
ESPECIFICACION: MODO DE ADQUISICION : 0125 COMPRAVENTA - SOBRE 1/936 AVA PARTE EN COMUN Y PROINDIVISO
PERSONAS QUE INTERVIENEN EN EL ACTO (X-Titular de derecho real del dominio, I-Titular de dominio incompleto)
DE: LONDOÑO PUERTA MARTHA MARIA CC# 39785342
A: PUERTA DE LONDOÑO MARTHA LUZ CC# 32329808 X

ANOTACIÓN: Nro: 743 **Fecha 6/5/2010** **Radicación 2010-340-6-3707**
DOC: ESCRITURA 554 DEL: 13/3/2009 NOTARIA VEINTISEIS DE MEDELLIN VALOR ACTO: $ 1.300.000
ESPECIFICACION: MODO DE ADQUISICION : 0125 COMPRAVENTA - SOBRE 1/936 AVA PARTE EN COMUN Y PROINDIVISO
PERSONAS QUE INTERVIENEN EN EL ACTO (X-Titular de derecho real del dominio, I-Titular de dominio incompleto)
DE: CUARTAS TABARES GUSTAVO CC# 8273910
DE: ZULETA CASTRILLON FABIOLA CC# 38990101
A: MONTOYA IDARRAGA ASDRUBAL CC# 8344349 X

ANOTACIÓN: Nro: 744 **Fecha 6/5/2010** **Radicación 2010-340-6-3709**
DOC: ESCRITURA 2122 DEL: 18/11/2009 NOTARIA VEINTIDOS DE MEDELLIN VALOR ACTO: $ 1.300.000
ESPECIFICACION: MODO DE ADQUISICION : 0125 COMPRAVENTA - 1/936 AVA PARTE EN COMUN Y PROINDIVISO
PERSONAS QUE INTERVIENEN EN EL ACTO (X-Titular de derecho real del dominio, I-Titular de dominio incompleto)
DE: GARCIA VARGAS BERNARDO CC# 2943669
A: FONDO DE EMPLEADOS DE LA INDUSTRIA LICORERA DE CALDAS-FONDELIC NIT# 8908056566 X

ANOTACIÓN: Nro: 745 **Fecha 6/5/2010** **Radicación 2010-340-6-3710**
DOC: ESCRITURA 2263 DEL: 4/12/2009 NOTARIA VEINTIDOS DE MEDELLIN VALOR ACTO: $ 1.218.000
ESPECIFICACION: MODO DE ADQUISICION : 0125 COMPRAVENTA - 1/936 AVA PARTE EN COMUN Y PROINDIVISO
PERSONAS QUE INTERVIENEN EN EL ACTO (X-Titular de derecho real del dominio, I-Titular de dominio incompleto)
DE: GOMEZ MEJIA FABIO CC# 24295743
A: BETANCOUR GALLEGO MARIA PATRICIA CC# 42890845 X

ANOTACIÓN: Nro: 746 **Fecha 6/5/2010** **Radicación 2010-340-6-3711**
DOC: ESCRITURA 1159 DEL: 18/11/2009 NOTARIA UNICA DE ROLDANILLO VALOR ACTO: $ 1.300.000
ESPECIFICACION: MODO DE ADQUISICION : 0125 COMPRAVENTA - 1/936 AVA PARTE EN COMUN Y PROINDIVISO
PERSONAS QUE INTERVIENEN EN EL ACTO (X-Titular de derecho real del dominio, I-Titular de dominio incompleto)
DE: OBREGON CORREA ALVARO CC# 6435664
DE: SABOGAL DE OBREGON GLORIA CC# 29768454
A: ESTRADA SATIZABAL GLORIA LUCIA CC# 66871384 X
A: RESTREPO OBREGON LUISA FERNANDA CC# 29774881 X
A: RESTREPO VALENCIA LUZ MARINA CC# 29770876 X
A: RESTREPO VALENCIA EDGAR CC# 14208107 X

SUPERINTENDENCIA DE NOTARIADO Y REGISTRO
LA GUARDA DE LA FE PUBLICA

OFICINA DE REGISTRO DE INSTRUMENTOS PÚBLICOS DE SINCELEJO
CERTIFICADO DE TRADICIÓN
MATRÍCULA INMOBILIARIA

87

Nro Matrícula: 340-39772

Impreso el 11 de Abril de 2016 a las 03:38:17 pm

"ESTE CERTIFICADO REFLEJA LA SITUACION JURIDICA DEL INMUEBLE HASTA LA FECHA Y HORA DE SU EXPEDICION"

No tiene validez sin la firma del registrador en la última página

ANOTACIÓN: Nro: 747 Fecha 6/5/2010 Radicación 2010-340-6-3712
—C: ESCRITURA 2117 DEL: 18/11/2009 NOTARIA VEINTIDOS DE MEDELLIN VALOR ACTO: $ 1.300.000
—>ECIFICACION: MODO DE ADQUISICION : 0125 COMPRAVENTA - SOBRE 1/936 AVA PARTE EN COMUN Y PROINDIVISO
PERSONAS QUE INTERVIENEN EN EL ACTO (X-Titular de derecho real del dominio, I-Titular de dominio incompleto)
DE: ALVAREZ PIEDRAHITA CARLOS JULIO CC# 8312004
A: HOYOS POSADA CLAUDIA ELENA CC# 42887591 X
A: POSADA DE HOYOS MARIA VICTORIA X

ANOTACIÓN: Nro: 748 Fecha 6/5/2010 Radicación 2010-340-6-3714
DOC: ESCRITURA 649 DEL: 27/3/2009 NOTARIA VEINTISEIS DE MEDELLIN VALOR ACTO: $ 1.218.000
ESPECIFICACION: MODO DE ADQUISICION : 0125 COMPRAVENTA - SOBRE 1/936 AVA PARTE EN COMUN Y PROINDIVISO
PERSONAS QUE INTERVIENEN EN EL ACTO (X-Titular de derecho real del dominio, I-Titular de dominio incompleto)
DE: BETANCUR SANCHEZ YANETH CC# 33990225
A: ARCILA GOMEZ FLOR ELENA CC# 43024234 X
A: NAVARRO MEJIA JOSE FERNANDO CC# 70106471 X

ANOTACIÓN: Nro: 749 Fecha 6/5/2010 Radicación 2010-340-6-3719
DOC: ESCRITURA 1693 DEL: 29/8/2003 NOTARIA OCTAVA DE MEDELLIN VALOR ACTO: $ 521.000
ESPECIFICACION: MODO DE ADQUISICION : 0109 ADJUDICACION EN SUCESION - SOBRE EL 50% DE LA 1/936 AVA PARTE EN COMUN Y PROINDIVISO
PERSONAS QUE INTERVIENEN EN EL ACTO (X-Titular de derecho real del dominio, I-Titular de dominio incompleto)
DE: HOYOS DE VALLEJO MARIA ALBA CC# 21260584
A: VALLEJO HOYOS LUIS ANGEL CC# 70050612 X
A: VALLEJO HOYOS MAURICIO ANGEL CC# 71598930 X
A: VALLEJO HOYOS CLARA INES CC# 43516280 X
A: VALLEJO HOYOS ALBA LUCIA CC# 21784759 X
A: VALLEJO HOYOS CARLOS MARIO CC# 70088706 X
A: VALLEJO HOYOS JUAN CRISOSTOMO CC# 70092209 X
A: VALLEJO CASTAÑO MATEO DE JESUS CC# 549860 X
A: VALLEJO HOYOS MARGARITA MARIA CC# 43050815 X

SUPERINTENDENCIA DE NOTARIADO Y REGISTRO
LA GUARDIA DEL ESTADO

ANOTACIÓN: Nro: 750 Fecha 6/5/2010 Radicación 2010-340-6-3734
DOC: ESCRITURA 858 DEL: 27/5/2004 NOTARIA CATORCE DE MEDELLIN VALOR ACTO: $ 260.500
ESPECIFICACION: MODO DE ADQUISICION : 0109 ADJUDICACION EN SUCESION - SOBRE EL 50 1/936 AVA PARTE COMUN Y PROINDIVISO
PERSONAS QUE INTERVIENEN EN EL ACTO (X-Titular de derecho real del dominio, I-Titular de dominio incompleto)
DE: VALLEJO CASTAÑO MATEO DE JESUS CC# 549860
A: VALLEJO HOYOS MAURICIO ANGEL CC# 71598930 X
A: VALLEJO HOYOS JUAN CRISOSTOMO CC# 70092209 X
A: VALLEJO HOYOS ALBA LUCIA CC# 21784759 X
A: VALLEJO HOYOS LUIS ANGEL CC# 70050612 X
A: VALLEJO HOYOS MARGARITA MARIA CC# 43050815 X
A: VALLEJO HOYOS CARLOS MARIO CC# 70088706 X
A: VALLEJO HOYOS CLARA INES CC# 43516280 X

OTACIÓN: Nro: 751 Fecha 6/5/2010 Radicación 2010-340-6-3736
C: ESCRITURA 1441 DEL: 31/8/2004 NOTARIA CATORCE DE MEDELLIN VALOR ACTO: $ 8.615.000
ESPECIFICACION: MODO DE ADQUISICION : 0125 COMPRAVENTA - SOBRE 1/936 AVA PARTE EN COMUN Y PROINDIVISO

OFICINA DE REGISTRO DE INSTRUMENTOS PÚBLICOS DE SINCELEJO
CERTIFICADO DE TRADICIÓN
MATRÍCULA INMOBILIARIA

Nro Matrícula: 340-39772

Impreso el 11 de Abril de 2016 a las 03:38:17 pm

"ESTE CERTIFICADO REFLEJA LA SITUACION JURIDICA DEL INMUEBLE HASTA LA FECHA Y HORA DE SU EXPEDICION"

No tiene validez sin la firma del registrador en la última página

PERSONAS QUE INTERVIENEN EN EL ACTO (X-Titular de derecho real del dominio, I-Titular de dominio incompleto)
DE: VALLEJO HOYOS CARLOS MARIO CC# 70088706
DE: VALLEJO HOYOS LUIS ANGEL CC# 70050612
A: VALLEJO HOYOS JUAN CRISOSTOMO CC# 70092209 X
A: VALLEJO HOYOS MAURICIO ANGEL CC# 71598930 X
A: VALLEJO HOYOS CLARA INES CC# 43516280 X
A: VALLEJO HOYOS MARGARITA MARIA CC# 43050815 X
A: VALLEJO HOYOS ALBA LUCIA CC# 21784759 X

ANOTACIÓN: Nro: 752 Fecha 6/5/2010 Radicación 2010-340-6-3737
DOC: ESCRITURA 2821 DEL: 11/9/2007 NOTARIA VEINTISEIS DE MEDELLIN VALOR ACTO: $ 600.000
ESPECIFICACION: MODO DE ADQUISICION : 0125 COMPRAVENTA - SOBRE 1/936 AVA PARTE EN COMUN Y PROINDIVISO
PERSONAS QUE INTERVIENEN EN EL ACTO (X-Titular de derecho real del dominio, I-Titular de dominio incompleto)
DE: VALLEJO HOYOS MAURICIO ANGEL CC# 71598930
DE: VALLEJO HOYOS JUAN CRISOSTOMO CC# 70092209
A: VALLEJO HOYOS CLARA INES CC# 43516280 X
A: VALLEJO HOYOS ALBA LUCIA CC# 21784759 X
A: VALLEJO HOYOS MARGARITA MARIA CC# 43050815 X

ANOTACIÓN: Nro: 753 Fecha 5/8/2010 Radicación 2010-340-6-6527
DOC: ESCRITURA 2115 DEL: 18/11/2009 NOTARIA VEINTIDOS DE MEDELLIN VALOR ACTO: $ 0
ESPECIFICACION: MODO DE ADQUISICION : 0125 COMPRAVENTA - 1936 AVA PARTE EN COMUN Y PROINDIVISO(
EN LA ANOTAION 717 DEJARON DE COLOCAR AL SOCIO JUAN CAMILO GRISALES)
PERSONAS QUE INTERVIENEN EN EL ACTO (X-Titular de derecho real del dominio, I-Titular de dominio incompleto)
DE: GRISALES DE MOLINA MARIA AMPARO CC# 21306645
DE: MOLINA GRISALES JUAN CAMILO CC# 71221387
DE: MOLINA RESTREPO JOSE LUIS CC# 8272122
A: RIOS DE VELEZ ALBA NIDIA CC# 21651867 X

ANOTACIÓN: Nro: 754 Fecha 5/8/2010 Radicación 2010-340-6-6528
DOC: ESCRITURA 2121 DEL: 18/11/2009 NOTARIA VEINTIDOS DE MEDELLIN VALOR ACTO: $ 1.300.000
ESPECIFICACION: MODO DE ADQUISICION : 0125 COMPRAVENTA - SOBRE 1/936 AVA PARTE EN COMUN Y PROINDIVISO
PERSONAS QUE INTERVIENEN EN EL ACTO (X-Titular de derecho real del dominio, I-Titular de dominio incompleto)
DE: ANGEL DE MEDINA MARIA CIELO CC# 24896141
DE: GOMEZ ANGEL RICARDO CC# 4321413
DE: MEDINA ANGEL MARTHA HELENA CC# 51768250
A: GOMEZ SOTO CARLOS ALBERTO CC# 71664335 X

ANOTACIÓN: Nro: 755 Fecha 5/8/2010 Radicación 2010-340-6-6529
DOC: ESCRITURA 650 DEL: 27/3/2009 NOTARIA VEINTISEIS DE MEDELLIN VALOR ACTO: $ 0
ESPECIFICACION: MODO DE ADQUISICION : 0125 COMPRAVENTA - SOBRE 1/936 AVA PARTE EN COMUN Y PROINDIVISO
PERSONAS QUE INTERVIENEN EN EL ACTO (X-Titular de derecho real del dominio, I-Titular de dominio incompleto)
DE: GRUPO RAMIREZ Y CIA.S.EN C. NIT# 8110031842
DE: RIVERA GALEANO OLGA CC# 21907955
A: OSPINA OSPINA GABRIEL CC# 70085810 X

ANOTACIÓN: Nro: 756 Fecha 20/8/2010 Radicación 2010-340-6-7054
DOC: ESCRITURA 6840 DEL: 21/6/2010 NOTARIA QUINCE DE MEDELLIN VALOR ACTO: $ 1.300.000

SUPERINTENDENCIA DE NOTARIADO LA GUARDIA DE LA FE PUBLICA

OFICINA DE REGISTRO DE INSTRUMENTOS PÚBLICOS DE SINCELEJO
CERTIFICADO DE TRADICIÓN
MATRÍCULA INMOBILIARIA

88

Nro Matrícula: 340-39772

Impreso el 11 de Abril de 2016 a las 03:38:17 pm

"ESTE CERTIFICADO REFLEJA LA SITUACION JURIDICA DEL INMUEBLE HASTA LA FECHA Y HORA DE SU EXPEDICION"

No tiene validez sin la firma del registrador en la última página

ESPECIFICACION: MODO DE ADQUISICION : 0125 COMPRAVENTA - SOBRE 1/936 AVAS PARTES EN COMUN Y PROINDIVISO .- B.F.N° 67810 DE AGOSTO 5 DE 2010

PERSONAS QUE INTERVIENEN EN EL ACTO (X-Titular de derecho real del dominio, I-Titular de dominio incompleto)

DE: VALERO BARROS LUIS EDUARDO CC# 533790

DE: ZAPATA OSORIO MARTHA CC# 21308832

A: ESCOBAR TOBON GLADYS ELENA CC# 42875958 X

A: ESCOBAR TOBON ANA LIGIA CC# 42889095 X

ANOTACIÓN: Nro: 757 Fecha 20/8/2010 Radicación 2010-340-6-7055

DOC: ESCRITURA 6844 DEL: 21/6/2010 NOTARIA QUINCE DE MEDELLIN VALOR ACTO: $ 1.300.000

ESPECIFICACION: MODO DE ADQUISICION : 0125 COMPRAVENTA - SOBRE 1/936 AVAS PARTES EN COMUN Y PROINDIVISO.-B.F.N° 67809 DE AGOSTO 5 DE 2010 $ 30.800

PERSONAS QUE INTERVIENEN EN EL ACTO (X-Titular de derecho real del dominio, I-Titular de dominio incompleto)

DE: SANIN BERGER DIEGO CC# 8284757

A: RAMIREZ CESPEDES RUBEN RODRIGO CC# 98545260 X

ANOTACIÓN: Nro: 758 Fecha 20/8/2010 Radicación 2010-340-6-7066

DOC: ESCRITURA 991 DEL: 6/5/2010 NOTARIA VEINTIDOS DE MEDELLIN VALOR ACTO: $ 1.320.000

ESPECIFICACION: MODO DE ADQUISICION : 0125 COMPRAVENTA - SOBRE 1/936 AVAS PARTES EN COMUN Y PROINDIVISO.-B.F.N°67804 DE AGOSTO 5 DE 2010 $ 31.800

PERSONAS QUE INTERVIENEN EN EL ACTO (X-Titular de derecho real del dominio, I-Titular de dominio incompleto)

DE: HINCAPIE ZULUAGA JOSE GUILLERMO CC# 2398590

DE: RENDON ARANGO BEATRIZ ELENA CC# 41488104

A: RAMIREZ CESPEDES RUBEN RODRIGO CC# 98545260 X

ANOTACIÓN: Nro: 759 Fecha 20/8/2010 Radicación 2010-340-6-7067

DOC: ESCRITURA 916 DEL: 28/4/2010 NOTARIA VEINTIDOS DE MEDELLIN VALOR ACTO: $ 1.320.000

ESPECIFICACION: MODO DE ADQUISICION : 0125 COMPRAVENTA - SOBRE 1/936 AVAS PARTES EN COMUN Y PROINDIVISO.-B.F.N° 67789 DE AGOSTO 5 DE 2010 $ 31.800

PERSONAS QUE INTERVIENEN EN EL ACTO (X-Titular de derecho real del dominio, I-Titular de dominio incompleto)

DE: DURAN ECHAVARRIA CESAR AUGUSTO CC# 98497208

A: CEBALLOS MARIN JORGE ALBERTO CC# 70121575 X

ANOTACIÓN: Nro: 760 Fecha 30/8/2010 Radicación 2010-340-6-7331

DOC: ESCRITURA 6842 DEL: 21/6/2010 NOTARIA QUINCE DE MEDELLIN VALOR ACTO: $ 1.300.000

ESPECIFICACION: MODO DE ADQUISICION : 0125 COMPRAVENTA - SOBRE 1/936 AVA PARTE EN COMUN Y PROINDIVISO

PERSONAS QUE INTERVIENEN EN EL ACTO (X-Titular de derecho real del dominio, I-Titular de dominio incompleto)

DE: VITOLA PATERNINA PIEDAD DEL CARMEN CC# 64550369

A: MARIN HERNANDEZ AIDELA CC# 24925587 X

A: MARIN HERNANDEZ JOSE FERNANDO CC# 12956079 X

ANOTACIÓN: Nro: 761 Fecha 30/8/2010 Radicación 2010-340-6-7332

DOC: ESCRITURA 990 DEL: 6/5/2010 NOTARIA VEINTIDOS DE MEDELLIN VALOR ACTO: $ 1.320.000

ESPECIFICACION: MODO DE ADQUISICION : 0125 COMPRAVENTA - SOBRE 1/936 AVA PARTE EN COMUN Y PROINDIVISO

PERSONAS QUE INTERVIENEN EN EL ACTO (X-Titular de derecho real del dominio, I-Titular de dominio incompleto)

DE: ROJAS RAMIREZ MARIA EUGENIA CC# 39430977

ALVAREZ GOMEZ MARIA ROSALBA CC# 43049521 X

SUPERINTENDENCIA DE NOTARIADO Y REGISTRO

OFICINA DE REGISTRO DE INSTRUMENTOS PÚBLICOS DE SINCELEJO
CERTIFICADO DE TRADICIÓN
MATRÍCULA INMOBILIARIA

Nro Matrícula: 340-39772

Impreso el 11 de Abril de 2016 a las 03:38:17 pm

"ESTE CERTIFICADO REFLEJA LA SITUACION JURIDICA DEL INMUEBLE HASTA LA FECHA Y HORA DE SU EXPEDICION"

No tiene validez sin la firma del registrador en la última página

ANOTACIÓN: Nro: 762 Fecha 30/8/2010 Radicación 2010-340-6-7333
DOC: ESCRITURA 987 DEL: 6/5/2010 NOTARIA VEINTIDOS DE MEDELLIN VALOR ACTO: $ 1.320.000
ESPECIFICACION: MODO DE ADQUISICION : 0125 COMPRAVENTA - SOBRE 1/936 AVA PARTE EN COMUN Y PROINDIVISO
PERSONAS QUE INTERVIENEN EN EL ACTO (X-Titular de derecho real del dominio, I-Titular de dominio incompleto)
DE: MUNDO LIGHT S.A. NIT# 8160078617
A: GARZON MORA & CIA S.C.A. NIT# 9001018763 X
A: MAZUERA MEJIA & CIA S. EN C NIT# 9002249888 X

ANOTACIÓN: Nro: 763 Fecha 30/8/2010 Radicación 2010-340-6-7334
DOC: ESCRITURA 919 DEL: 28/4/2010 NOTARIA VEINTIDOS DE MEDELLIN VALOR ACTO: $ 1.320.000
ESPECIFICACION: MODO DE ADQUISICION : 0125 COMPRAVENTA - SOBRE UNA 1/936 AVA PARTE EN COMUN Y PROINDIVISO
PERSONAS QUE INTERVIENEN EN EL ACTO (X-Titular de derecho real del dominio, I-Titular de dominio incompleto)
DE: ESCOBAR PUERTA GLORIA CECILIA CC# 42997363
A: ESCOBAR PUERTA ANGELA MARIA CC# 42969143 X

ANOTACIÓN: Nro: 764 Fecha 30/8/2010 Radicación 2010-340-6-7335
DOC: ESCRITURA 989 DEL: 6/5/2010 NOTARIA VEINTIDOS DE MEDELLIN VALOR ACTO: $ 1.320.000
ESPECIFICACION: MODO DE ADQUISICION : 0125 COMPRAVENTA - SOBRE 1/936 AVA PARTE EN COMUN Y PROINDIVISO
PERSONAS QUE INTERVIENEN EN EL ACTO (X-Titular de derecho real del dominio, I-Titular de dominio incompleto)
DE: BERNAL RESTREPO MAURICIO CC# 15381681
A: RIVERA ARISTIZABAL JAIME ALBERTO CC# 98569065 X

ANOTACIÓN: Nro: 765 Fecha 30/8/2010 Radicación 2010-340-6-7336
DOC: ESCRITURA 988 DEL: 6/5/2010 NOTARIA VEINTIDOS DE MEDELLIN VALOR ACTO: $ 1.320.000
ESPECIFICACION: MODO DE ADQUISICION : 0125 COMPRAVENTA - SOBRE 1/936 AVA PARTE EN COMUN Y PROINDIVISO
PERSONAS QUE INTERVIENEN EN EL ACTO (X-Titular de derecho real del dominio, I-Titular de dominio incompleto)
DE: VELEZ BETANCUR DORA ELENA CC# 42745607
A: ARANGO DE RESTREPO GLORIA MERCEDES CC# 32418898 X

ANOTACIÓN: Nro: 766 Fecha 23/11/2010 Radicación 2010-340-6-10054
DOC: ESCRITURA 7638 DEL: 6/7/2010 NOTARIA QUINCE DE MEDELLIN VALOR ACTO: $ 1.300.000
ESPECIFICACION: MODO DE ADQUISICION : 0125 COMPRAVENTA - SOBRE EL 1/936 AVAS PARTES EN COMUN Y PROINDIVISO.-B.F.N°70523 DE NOV. 19 DE 2010 $ 31.800
PERSONAS QUE INTERVIENEN EN EL ACTO (X-Titular de derecho real del dominio, I-Titular de dominio incompleto)
DE: FERNANDEZ FRANCO HERNANDO CC# 516810
DE: GUTIERREZ DE FERNANDEZ LUCIA CC# 21722684
A: MEJIA MEJIA MARTHA LUZ CC# 21952976 X

ANOTACIÓN: Nro: 767 Fecha 23/11/2010 Radicación 2010-340-6-10055
DOC: ESCRITURA 10157 DEL: 8/9/2010 NOTARIA QUINCE DE MEDELLIN VALOR ACTO: $ 650.000
ESPECIFICACION: MODO DE ADQUISICION : 0125 COMPRAVENTA - SOBRE EL 50% DE UNA NOVECIENTOS TREINTA Y SEIS AVA PARTE 1/936 EN COMUN Y PROINDIVISO.-B.F.N°
PERSONAS QUE INTERVIENEN EN EL ACTO (X-Titular de derecho real del dominio, I-Titular de dominio incompleto)
DE: NOREÑA ECHEVERRY GERMAN CC# 10233997
A: GONZALEZ DE NOREÑA MARIA ELENA CC# 24292548 X

ANOTACIÓN: Nro: 768 Fecha 23/11/2010 Radicación 2010-340-6-10056
DOC: ESCRITURA 97 DEL: 23/1/2010 NOTARIA VEINTIDOS DE MEDELLIN VALOR ACTO: $ 1.000.000

SUPERINTENDENCIA DE NOTARIADO Y REGISTRO
LA GUARDIA DE LA FE PUBLICA

OFICINA DE REGISTRO DE INSTRUMENTOS PÚBLICOS DE SINCELEJO
CERTIFICADO DE TRADICIÓN MATRÍCULA INMOBILIARIA

F9

Nro Matrícula: 340-39772

Impreso el 11 de Abril de 2016 a las 03:38:17 pm

"ESTE CERTIFICADO REFLEJA LA SITUACION JURIDICA DEL INMUEBLE HASTA LA FECHA Y HORA DE SU EXPEDICION"

No tiene validez sin la firma del registrador en la última página

ESPECIFICACION: MODO DE ADQUISICION : 0125 COMPRAVENTA - SOBRE EL 1/936 EN COMUN Y INDIVISO.-B.F.N°70520 DE NOV. 19 DE 2010 $ 32.700

PERSONAS QUE INTERVIENEN EN EL ACTO (X-Titular de derecho real del dominio, I-Titular de dominio incompleto)

DE: LONDOÑO DE FRANCO CECILIA CC# 22055981

A: MUÑOZ ATEHORTUA MARIA EUGENIA CC# 32541489 X

ANOTACIÓN: Nro: 769 Fecha 23/11/2010 Radicación 2010-340-6-10057

DOC: ESCRITURA 1048 DEL: 15/10/2010 NOTARIA UNICA DE ROLDANILLO VALOR ACTO: $ 350.000

ESPECIFICACION: MODO DE ADQUISICION : 0125 COMPRAVENTA - SOBRE 1/936 AVA PARTE EN COMUN Y PROINDIVISO

PERSONAS QUE INTERVIENEN EN EL ACTO (X-Titular de derecho real del dominio, I-Titular de dominio incompleto)

DE: RESTREPO VALENCIA LUZ MARINA CC# 29770876

A: RESTREPO VALENCIA CESAR AUGUSTO CC# 16345547 X

ANOTACIÓN: Nro: 770 Fecha 23/11/2010 Radicación 2010-340-6-10058

DOC: ESCRITURA 2261 DEL: 24/9/2010 NOTARIA VEINTIDOS DE MEDELLIN VALOR ACTO: $ 1.320.000

ESPECIFICACION: MODO DE ADQUISICION : 0125 COMPRAVENTA - SOBRE 1/936 AVA PARTE EN COMUN Y PROINDIVISO

PERSONAS QUE INTERVIENEN EN EL ACTO (X-Titular de derecho real del dominio, I-Titular de dominio incompleto)

DE: MORALES CANEDO LUIS ROBERTO CC# 8689675

DE: RUA ZAPATA LUZ EDILMA CC# 21400101

A: COLORADO GALLEGO CELINA DEL SOCORRO CC# 32514725 X

A: QUINCENO RUEDA ANGELA MARIA CC# 21976113 X

ANOTACIÓN: Nro: 771 Fecha 23/11/2010 Radicación 2010-340-6-10059

DOC: ESCRITURA 2262 DEL: 24/9/2010 NOTARIA VEINTIDOS DE MEDELLIN VALOR ACTO: $ 0

ESPECIFICACION: MODO DE ADQUISICION : 0125 COMPRAVENTA - SOBRE 1/936 AVA PARTE EN COMUN Y PROINDIVISO

PERSONAS QUE INTERVIENEN EN EL ACTO (X-Titular de derecho real del dominio, I-Titular de dominio incompleto)

DE: CARADENAS DE JIMENEZ SIXTA MARIA CC# 34968649

DE: JIMENEZ BULA MANUEL VICENTE CC# 6870263

A: ESTRADA BEDOYA CRUZ HELENA CC# 32488657 X

A: ESTRADA BEDOYA MARIA CECILIA DEL SOCORRO CC# 32460468 X

ANOTACIÓN: Nro: 772 Fecha 11/1/2011 Radicación 2011-340-6-179

DOC: ESCRITURA 2792 DEL: 27/12/2010 NOTARIA VEINTISIETE DE MEDELLIN VALOR ACTO: $ 20.000.000

ESPECIFICACION: LIMITACION AL DOMINIO : 0301 ADJUDICACION SUCESION DERECHO DE CUOTA - SOBRE LA CUOTA PARTE DEL CAUSANTE - B.F. 72072 DEL 11-01-11 $290.100

PERSONAS QUE INTERVIENEN EN EL ACTO (X-Titular de derecho real del dominio, I-Titular de dominio incompleto)

DE: BETANCUR LOPERA ENRIQUE CC# 741593

A: BETANCUR VASQUEZ JUAN FERNANDO CC# 71718817 X

A: BETANCUR VASQUEZ JAIME ANDRES CC# 3438544 X

A: BETANCUR VASQUEZ OLGA LUCIA CC# 21701933 X

A: BETANCUR VASQUEZ BEATRIZ ELENA CC# 21702217 X

A: MIRA LOPERA LIGIA CC# 21306474 X 50%

ANOTACIÓN: Nro: 773 Fecha 10/2/2011 Radicación 2011-340-6-1018

DOC: ESCRITURA 15165 DEL: 30/12/2010 NOTARIA QUINCE DE MEDELLIN VALOR ACTO: $ 1.300.000

ESPECIFICACION: MODO DE ADQUISICION : 0125 COMPRAVENTA - SOBRE 1/936 AVA PARTE EN COMUN Y PROINDIVISO

PERSONAS QUE INTERVIENEN EN EL ACTO (X-Titular de derecho real del dominio, I-Titular de dominio incompleto)

DE: MARIN DE ORTIZ MARLENE CC# 43072035

OFICINA DE REGISTRO DE INSTRUMENTOS PÚBLICOS DE SINCELEJO
CERTIFICADO DE TRADICIÓN MATRÍCULA INMOBILIARIA

Nro Matrícula: 340-39772

Impreso el 11 de Abril de 2016 a las 03:38:17 pm

"ESTE CERTIFICADO REFLEJA LA SITUACION JURIDICA DEL INMUEBLE HASTA LA FECHA Y HORA DE SU EXPEDICION"

No tiene validez sin la firma del registrador en la última página

DE: ORTIZ OSORIO BERNARDO CC# 8681892
A: ZULUAGA GONZALEZ MARTHA LUCIA CC# 42881223 X

ANOTACIÓN: Nro: 774 Fecha 10/2/2011 Radicación 2011-340-6-1019
DOC: ESCRITURA 15164 DEL: 30/12/2010 NOTARIA QUINCE DE MEDELLIN VALOR ACTO: $ 650.000
ESPECIFICACION: MODO DE ADQUISICION : 0125 COMPRAVENTA - SOBRE EL 50% DE 1/936 AVA PARTE EN COMUN Y PROINDIVISO
PERSONAS QUE INTERVIENEN EN EL ACTO (X-Titular de derecho real del dominio, I-Titular de dominio incompleto)
DE: LOPEZ ARANGO IVAN DARIO CC# 70125975
A: LONDOÑO ANGEL OSCAR DARIO CC# 71587495 X

ANOTACIÓN: Nro: 775 Fecha 10/2/2011 Radicación 2011-340-6-1020
DOC: ESCRITURA 12326 DEL: 29/10/2010 NOTARIA QUINCE DE MEDELLIN VALOR ACTO: $ 1.300.000
ESPECIFICACION: MODO DE ADQUISICION : 0125 COMPRAVENTA - SOBRE 1/936 AVA PARTE EN COMUN Y PROINDIVISO
PERSONAS QUE INTERVIENEN EN EL ACTO (X-Titular de derecho real del dominio, I-Titular de dominio incompleto)
DE: CASTAÑO SALAZAR CONSUELO CC# 21293320
DE: MARTINEZ CLARA INES CC# 32419965
A: GONZALEZ CASTAÑO BEATRIZ ELENA CC# 42964002 X

ANOTACIÓN: Nro: 776 Fecha 10/2/2011 Radicación 2011-340-6-1021
DOC: ESCRITURA 12325 DEL: 29/10/2010 NOTARIA QUINCE DE MEDELLIN VALOR ACTO: $ 650.000
ESPECIFICACION: MODO DE ADQUISICION : 0125 COMPRAVENTA - SOBRE EL 50% DE LA 1/936 AVA PARTE EN COMUN Y PROINDIVISO
PERSONAS QUE INTERVIENEN EN EL ACTO (X-Titular de derecho real del dominio, I-Titular de dominio incompleto)
DE: MONSALVE VELASQUEZ JAIME ALBERTO CC# 3541950
A: MORALES RIVERA CECILIA MARIA CC# 42977729 X

ANOTACIÓN: Nro: 777 Fecha 13/4/2011 Radicación 2011-340-6-3076
DOC: ESCRITURA 7639 DEL: 6/7/2010 NOTARIA QUINCE DE MEDELLIN VALOR ACTO: $ 0
ESPECIFICACION: LIMITACION AL DOMINIO : 0331 REFORMA REGLAMENTO DE PROPIEDAD HORIZONTAL - EN CUANTO ALA NUEVO RETEGLAMENTO QUE HABRA DE REGIR EL ESTABLECIMIENTO DE TIEMPO COMPARTIDO TURISTICO CLUB LOS ALMENDROS- COVEÑAS P.H.-B.F.N° 74683 DE ABRIL 13 DE 2011 $ 186.00
PERSONAS QUE INTERVIENEN EN EL ACTO (X-Titular de derecho real del dominio, I-Titular de dominio incompleto)
A: ESTABLECIMIENTO DE TIEMPO COMPARTIDO CLUB LOS ALMENDROS PROPIEDAD HORIZONTAL NIT# 8110150545

ANOTACIÓN: Nro: 778 Fecha 13/4/2011 Radicación 2011-340-6-3078
DOC: ESCRITURA 2980 DEL: 31/7/2010 NOTARIA ONCE DE MEDELLIN VALOR ACTO: $ 1.350.000
ESPECIFICACION: MODO DE ADQUISICION : 0125 COMPRAVENTA - SOBRE 1/936 AVA PARTE EN COMUN Y PROINDIVISO
PERSONAS QUE INTERVIENEN EN EL ACTO (X-Titular de derecho real del dominio, I-Titular de dominio incompleto)
DE: LOAIZA ARANGO ANGELA MARIA CC# 43096782
DE: LOPEZ ROJAS JORGE JUAN CC# 8262439
DE: PALACIO POSADA CARLOS MARIO CC# 8312881
A: MARTINEZ RAMIREZ GUILLERMO CC# 70062998 X

ANOTACIÓN: Nro: 779 Fecha 13/4/2011 Radicación 2011-340-6-3079
DOC: ESCRITURA 199 DEL: 15/2/2011 NOTARIA CATORCE DE MEDELLIN VALOR ACTO: $ 0
ESPECIFICACION: MODO DE ADQUISICION : 0109 ADJUDICACION EN SUCESION - SOBRE EL 50% DE SOBRE 1/936 AVA PARTE EN COMUN Y PROINDIVISO.-B.F.N° 74687 DE ABRIL 13 DE 2011 $ 25.000
PERSONAS QUE INTERVIENEN EN EL ACTO (X-Titular de derecho real del dominio, I-Titular de dominio incompleto)

SUPERINTENDENCIA DE NOTARIADO Y REGISTRO
SUPERINTENDENCIA DE LA FE PUBLICA

OFICINA DE REGISTRO DE INSTRUMENTOS PÚBLICOS DE SINCELEJO
CERTIFICADO DE TRADICIÓN MATRÍCULA INMOBILIARIA

Nro Matrícula: 340-39772

Impreso el 11 de Abril de 2016 a las 03:38:17 pm

"ESTE CERTIFICADO REFLEJA LA SITUACION JURIDICA DEL INMUEBLE HASTA LA FECHA Y HORA DE SU EXPEDICION"

No tiene validez sin la firma del registrador en la última página

DE: GIRALDO ZULUAGA JAIRO ARMANDO
GIRALDO PINEDA ESTEFANIA CC# 1017136410 X
PINEDA GOEZ MARGOTH ELIZABETH CC# 32529353 X

ANOTACIÓN: Nro: 780 Fecha 13/4/2011 Radicación 2011-340-6-3082
DOC: ESCRITURA 2545 DEL: 11/3/2011 NOTARIA QUINCE DE MEDELLIN VALOR ACTO: $ 1.300.000
ESPECIFICACION: MODO DE ADQUISICION : 0125 COMPRAVENTA - SOBRE 1/936 AVAS PARTES EN COMUN Y PROINDIVISO.-B.F.N° 74690 DE ABRIL 13 DE 2011 $ 31.400
PERSONAS QUE INTERVIENEN EN EL ACTO (X-Titular de derecho real del dominio, I-Titular de dominio incompleto)
DE: ANAYA ALFARO ANDRES FELIPE CC# 71260123
A: MEJIA MOLINA ALVARO DE JESUS. CC# 71665343 X

ANOTACIÓN: Nro: 781 Fecha 13/4/2011 Radicación 2011-340-6-3088
DOC: ESCRITURA 2543 DEL: 11/3/2011 NOTARIA QUINCE DE MEDELLIN VALOR ACTO: $ 1.300.000
ESPECIFICACION: MODO DE ADQUISICION : 0125 COMPRAVENTA - SOBRE 1/936 AVAS PARTES EN COMUN Y PROINDIVISO.-B.F.N° 74688 DE ABRIL 13 DE 2011 $ 31.400
PERSONAS QUE INTERVIENEN EN EL ACTO (X-Titular de derecho real del dominio, I-Titular de dominio incompleto)
DE: GARCIA CORREA DANY DEL CARMEN CC# 32521186
DE: RICO GONZALEZ RUBEN DARIO CC# 71589807
A: ARANGO TAMAYO GLORIA LEONOR CC# 42679321 X

ANOTACIÓN: Nro: 782 Fecha 13/4/2011 Radicación 2011-340-6-3077
DOC: ESCRITURA 0514 DEL: 24/2/2011 NOTARIA PRIMERA DE ENVIGADO VALOR ACTO: $ 2.000.000
ESPECIFICACION: MODO DE ADQUISICION : 0125 COMPRAVENTA - SOBRE UN 16.667% Y 50% DE LA ALICUOTA EN COMUN Y PROINDIVISO DE LA 936 AVA PARTE
PERSONAS QUE INTERVIENEN EN EL ACTO (X-Titular de derecho real del dominio, I-Titular de dominio incompleto)
DE: JARAMILLO LALINDE JUAN CAMILO CC# 8352378
DE: PEREZ RESTREPO LEON HORACIO CC# 8344687
A: MONTOYA ORREGO JAVIER GONZALO CC# 8314439 X 50%
A: URIBE ECHEVERRY FRANCISCO JAVIER CC# 3488296 X 16.667%

ANOTACIÓN: Nro: 783 Fecha 28/4/2011 Radicación 2011-340-6-3397
DOC: ESCRITURA 2192 DEL: 16/9/2009 NOTARIA OCTAVA DE MEDELLIN VALOR ACTO: $ 22.395.333
ESPECIFICACION: MODO DE ADQUISICION : 0109 ADJUDICACION EN SUCESION - SOBRE 1/33.33 AVA PARTE EN COMUN Y PROINDIVISO
PERSONAS QUE INTERVIENEN EN EL ACTO (X-Titular de derecho real del dominio, I-Titular de dominio incompleto)
DE: ARISTIZABAL ZULUAGA MARIA CONSUELO
A: ZULUAGA ARISTIZABAL BLANCA LUCELLY CC# 43798674 X
A: ZULUAGA ARISTIZABAL GILBERTO DE JESUS CC# 70129087 X

ANOTACIÓN: Nro: 784 Fecha 13/5/2011 Radicación 2011-340-6-3872
DOC: ESCRITURA 1195 DEL: 10/2/2011 NOTARIA QUINCE DE MEDELLIN VALOR ACTO: $ 1.300.000
ESPECIFICACION: MODO DE ADQUISICION : 0125 COMPRAVENTA - SOBRE 1/936 AVA PARTE EN COMUN Y PROINDIVISA
PERSONAS QUE INTERVIENEN EN EL ACTO (X-Titular de derecho real del dominio, I-Titular de dominio incompleto)
DE: BERGER DE SANIN RAQUEL MARIA CC# 21298993
DE: SANIN BERGER DIEGO CC# 8284757
VELEZ DE MELGUIZO ROSA ELENA CC# 21369885 X

OFICINA DE REGISTRO DE INSTRUMENTOS PÚBLICOS DE SINCELEJO
CERTIFICADO DE TRADICIÓN
MATRÍCULA INMOBILIARIA

Nro Matrícula: 340-39772

Impreso el 11 de Abril de 2016 a las 03:38:17 pm

"ESTE CERTIFICADO REFLEJA LA SITUACION JURIDICA DEL INMUEBLE HASTA LA FECHA Y HORA DE SU EXPEDICION"

No tiene validez sin la firma del registrador en la última página

ANOTACIÓN: Nro: 785 Fecha 13/5/2011 Radicación 2011-340-6-3873
DOC: ESCRITURA 3924 DEL: 13/4/2011 NOTARIA QUINCE DE MEDELLIN VALOR ACTO: $ 1.300.000
ESPECIFICACION: MODO DE ADQUISICION : 0125 COMPRAVENTA - EN COMUN Y PROINDIVSO SOBRE 1/936 AVA PARTE
PERSONAS QUE INTERVIENEN EN EL ACTO (X-Titular de derecho real del dominio, I-Titular de dominio incompleto)
DE: GALLEGO FRANCO MERY CC# 32419599
DE: TOBON LOPEZ HECTOR CLEMENTE CC# 3561794
A: VELEZ DE MELGUIZO ROSA ELENA CC# 21369885 X

ANOTACIÓN: Nro: 786 Fecha 15/7/2011 Radicación 2011-340-6-5661
DOC: ESCRITURA 6658 DEL: 16/6/2011 NOTARIA QUINCE DE MEDELLIN VALOR ACTO: $ 1.300.000
ESPECIFICACION: MODO DE ADQUISICION : 0125 COMPRAVENTA - EN COMUN Y PROINDIVISO SOBRE 1/936 AVA PARTEB.F.N° 77286 DE JULIO 14 DEL 2011 $ 31.400
PERSONAS QUE INTERVIENEN EN EL ACTO (X-Titular de derecho real del dominio, I-Titular de dominio incompleto)
DE: GOMEZ ESTRADA FAUNIER CC# 6488467
A: ESCOBAR TAMAYO RODOLFO ANIBAL CC# 15375849 X
A: PELAEZ DE ESCOBAR ISABEL PIEDAD CC# 32441349 X

ANOTACIÓN: Nro: 787 Fecha 15/7/2011 Radicación 2011-340-6-5677
DOC: ESCRITURA 6668 DEL: 16/6/2011 NOTARIA QUINCE DE MEDELLIN VALOR ACTO: $ 1.300.000
ESPECIFICACION: MODO DE ADQUISICION : 0125 COMPRAVENTA - EN COMUN Y PROINDIVISO DE 1/936.-B.F.N° 77287 DE JULIO 14 DEL 2011 $ 31.400
PERSONAS QUE INTERVIENEN EN EL ACTO (X-Titular de derecho real del dominio, I-Titular de dominio incompleto)
DE: HENAO ZAPATA MARIA TERESA CC# 39355581
A: RESTREPO VALENCIA CESAR AUGUSTO CC# 16545547 X

ANOTACIÓN: Nro: 788 Fecha 15/7/2011 Radicación 2011-340-6-5678
DOC: ESCRITURA 5115 DEL: 16/5/2011 NOTARIA QUINCE DE MEDELLIN VALOR ACTO: $ 1.300.000
ESPECIFICACION: MODO DE ADQUISICION : 0125 COMPRAVENTA - EN COMUN Y PROINDIVISO SOBRE 1/936 AVAS PARTES.-B.F.N° 77294 DE JULIO 14 DEL 2011 $ 31.400
PERSONAS QUE INTERVIENEN EN EL ACTO (X-Titular de derecho real del dominio, I-Titular de dominio incompleto)
DE: BEDOYA BETANCOURTH LUZ ADRIANA CC# 43684549
DE: BEDOYA BETANCOURTH DIEGO FERNANDO CC# 98552811
A: AGUDELO MEJIA ANGELA MARIA CC# 32533829 X

ANOTACIÓN: Nro: 789 Fecha 15/7/2011 Radicación 2011-340-6-5679
DOC: ESCRITURA 4419 DEL: 28/4/2011 NOTARIA QUINCE DE MEDELLIN VALOR ACTO: $ 1.300.000
ESPECIFICACION: MODO DE ADQUISICION : 0125 COMPRAVENTA - COMUN Y PROINDIVISO SOBRE 1/936 AVA APRTE.-B.F.N°77460 DE JULIO 14 DEL 2011 $ 32.400
PERSONAS QUE INTERVIENEN EN EL ACTO (X-Titular de derecho real del dominio, I-Titular de dominio incompleto)
DE: GOMEZ BAHAMON LINA MARIA CC# 43864752
A: BRAVO NIETO LUCERO CC# 41894468 X

ANOTACIÓN: Nro: 790 Fecha 15/7/2011 Radicación 2011-340-6-5680
DOC: ESCRITURA 3925 DEL: 13/4/2011 NOTARIA QUINCE DE MEDELLIN VALOR ACTO: $ 1.300.000
ESPECIFICACION: MODO DE ADQUISICION : 0125 COMPRAVENTA - COMUN Y PROINDIVISO SOBRE 1/936 AVA APRTE.-B.F.N°77460 DE JULIO 14 DEL 2011 $ 32.400
PERSONAS QUE INTERVIENEN EN EL ACTO (X-Titular de derecho real del dominio, I-Titular de dominio incompleto)
DE: RESTREPO DE VALENCIA LUZ MARIA CC# 32338248

SUPERINTENDENCIA DE NOTARIADO Y REGISTRO
SUPERINTENDENCIA DE LA NOTARIA PUBLICA

OFICINA DE REGISTRO DE INSTRUMENTOS PÚBLICOS DE SINCELEJO
CERTIFICADO DE TRADICIÓN MATRÍCULA INMOBILIARIA

91

Nro Matrícula: 340-39772

Impreso el 11 de Abril de 2016 a las 03:38:17 pm

"ESTE CERTIFICADO REFLEJA LA SITUACION JURIDICA DEL INMUEBLE HASTA LA FECHA Y HORA DE SU EXPEDICION"

No tiene validez sin la firma del registrador en la última página

DE: VALENCIA HUMBERTO DE JESUS CC# 3502273
[redacted]EDOYA MEJIA MARIA PAULINA CC# 1067836546 X
[redacted]MEJIA MATUTE NOLLYS GLORIA CC# 25954040 X

ANOTACIÓN: Nro: 791 Fecha 15/7/2011 Radicación 2011-340-6-5681
DOC: ESCRITURA 4420 DEL: 28/4/2011 NOTARIA QUINCE DE MEDELLIN VALOR ACTO: $ 1.300.000
ESPECIFICACION: MODO DE ADQUISICION : 0125 COMPRAVENTA - COMUN Y PROINDIVISO SOBRE 1/936 AVA APRTE.-B.F.N°77288 DE JULIO 14 DEL 2011 $ 32.400
PERSONAS QUE INTERVIENEN EN EL ACTO (X-Titular de derecho real del dominio, I-Titular de dominio incompleto)
DE: ROBLEDO JARAMILLO MAURICIO CC# 10282737
A: BAZZANI BOTERO JULIANA CC# 52257703 X
A: BOTERO GONIMA MARIA ISABEL CC# 41656845 X
A: POSADA GONIMA CLARA INES CC# 41446926 X
A: TOBON GONIMA LUZ MARIA CC# 20526700 X
A: TOBON GONIMA SILVIA MERCEDES CC# 24311840 X

ANOTACIÓN: Nro: 792 Fecha 8/9/2011 Radicación 2011-340-6-7181
DOC: ESCRITURA 8755 DEL: 5/8/2011 NOTARIA QUINCE DE MEDELLIN VALOR ACTO: $ 1.300.000
ESPECIFICACION: MODO DE ADQUISICION : 0125 COMPRAVENTA - SOBRE 1/36 AVA PARTE EN COMUN Y PROINDIVISO
PERSONAS QUE INTERVIENEN EN EL ACTO (X-Titular de derecho real del dominio, I-Titular de dominio incompleto)
DE: ALVAREZ RESTREPO KATHERINE CC# 42828462
A: ZULUAGA ESTRADA ANGELA MARIA CC# 24330104 X

ANOTACIÓN: Nro: 793 Fecha 8/9/2011 Radicación 2011-340-6-7184
DOC: ESCRITURA 8758 DEL: 5/8/2011 NOTARIA QUINCE DE MEDELLIN VALOR ACTO: $ 1.300.000
ESPECIFICACION: MODO DE ADQUISICION : 0125 COMPRAVENTA - SOBRE 1/36 AVA PARTE EN COMUN Y PROINDIVISO
PERSONAS QUE INTERVIENEN EN EL ACTO (X-Titular de derecho real del dominio, I-Titular de dominio incompleto)
DE: AGUIRRE CHICA ELVIA CC# 28783603
DE: CEBALLOS OSORIO ALBERTO CC# 2317297
A: CALDERON VELEZ MARTHA DORIS CC# 42004803 X
A: DIAZ SOTO DIEGO LUIS CC# 10139356 X
A: RESTREPO ALVAREZ JORGE ELIECER CC# 18506055 X

ANOTACIÓN: Nro: 794 Fecha 8/9/2011 Radicación 2011-340-6-7192
DOC: ESCRITURA 8757 DEL: 5/8/2011 NOTARIA QUINCE DE MEDELLIN VALOR ACTO: $ 1.300.000
ESPECIFICACION: MODO DE ADQUISICION : 0125 COMPRAVENTA - SOBRE 1/936 AVA PARTE EN COMUN Y PROINDIVISO
PERSONAS QUE INTERVIENEN EN EL ACTO (X-Titular de derecho real del dominio, I-Titular de dominio incompleto)
DE: CHICA ROJAS ALFONSO LEON CC# 8270505
DE: SALAZAR GONZALEZ BLANCA IRENE CC# 32079898
A: GOMEZ AGUDELO CLAUDIA ELENA CC# 43799141 X

ANOTACIÓN: Nro: 795 Fecha 8/9/2011 Radicación 2011-340-6-7194
DOC: ESCRITURA 8756 DEL: 5/8/2011 NOTARIA QUINCE DE MEDELLIN VALOR ACTO: $ 1.300.000
ESPECIFICACION: MODO DE ADQUISICION : 0125 COMPRAVENTA - 1/936 AVA PARTE EN COMUN Y PROINDIVISO
PERSONAS QUE INTERVIENEN EN EL ACTO (X-Titular de derecho real del dominio, I-Titular de dominio incompleto)
[redacted]: AREVALO MARTHA LIGIA CC# 28129743
[redacted]: PADILLA OVIEDO JESUS HERMES CC# 17070466
A: OCAMPO HINCAPIE ALBA LUCIA CC# 42996826 X

OFICINA DE REGISTRO DE INSTRUMENTOS PÚBLICOS DE SINCELEJO
CERTIFICADO DE TRADICIÓN MATRÍCULA INMOBILIARIA

Nro Matrícula: 340-39772

Impreso el 11 de Abril de 2016 a las 03:38:17 pm

"ESTE CERTIFICADO REFLEJA LA SITUACION JURIDICA DEL INMUEBLE HASTA LA FECHA Y HORA DE SU EXPEDICION"

No tiene validez sin la firma del registrador en la última página

---

ANOTACIÓN: Nro: 796 Fecha 8/9/2011 Radicación 2011-340-6-7197
DOC: ESCRITURA 4418 DEL: 28/4/2011 NOTARIA QUINCE DE MEDELLIN VALOR ACTO: $ 1.300.000
ESPECIFICACION: MODO DE ADQUISICION : 0125 COMPRAVENTA - SOBRE 1/936 AVA PARTE EN COMUN Y PROINDIVISO
PERSONAS QUE INTERVIENEN EN EL ACTO (X-Titular de derecho real del dominio, I-Titular de dominio incompleto)
DE: AMAYA SERNA SONIA CC# 34059466
DE: SOLORZANO POSADA JUAN CARLOS CC# 8751795
A: SANTANDER MEJIA JUAN FEDERICO CC# 10255679 X

ANOTACIÓN: Nro: 797 Fecha 30/9/2011 Radicación 2011-340-6-7960
DOC: ESCRITURA 9986 DEL: 5/9/2011 NOTARIA QUINCE DE MEDELLIN VALOR ACTO: $ 1.300.000
ESPECIFICACION: MODO DE ADQUISICION : 0125 COMPRAVENTA - SOBRE 1/936 EN COMUN Y PROINDIVISO
PERSONAS QUE INTERVIENEN EN EL ACTO (X-Titular de derecho real del dominio, I-Titular de dominio incompleto)
DE: TOLEDO OROPEZA NELSON HUMBERTO CC# 9532697
A: COLORADO DE ZULETA LAURA CC# 21992638 X
A: ZULETA COLORADO MARTHA OLIVA CC# 43673245 X

ANOTACIÓN: Nro: 798 Fecha 16/11/2011 Radicación 2011-340-6-9277
DOC: ESCRITURA 11384 DEL: 7/10/2011 NOTARIA QUINCE DE MEDELLIN VALOR ACTO: $ 0
ESPECIFICACION: MODO DE ADQUISICION : 0125 COMPRAVENTA - SOBRE EL 50% DE LA 1/936
PERSONAS QUE INTERVIENEN EN EL ACTO (X-Titular de derecho real del dominio, I-Titular de dominio incompleto)
DE: BOTERO RESTREPO RODRIGO CC# 10226043
A: ARTEAGA PACHECO HECTOR CC# 4322061 X

ANOTACIÓN: Nro: 799 Fecha 16/12/2011 Radicación 2011-340-6-10187
DOC: ESCRITURA 12581 DEL: 9/11/2011 NOTARIA QUINCE DE MEDELLIN VALOR ACTO: $ 1.300.000
ESPECIFICACION: MODO DE ADQUISICION : 0125 COMPRAVENTA - 1/936 AVA PARTE EN COMUN Y PROINDIVISO.
B.F.N0. 702007000033 DE 15-12-2011 POR $ 31.800.-
PERSONAS QUE INTERVIENEN EN EL ACTO (X-Titular de derecho real del dominio, I-Titular de dominio incompleto)
DE: RAMIREZ SUAREZ ANA CECILIA CC# 32307054
A: TOBON CAMBAS LUIS FERNANDO CC# 8236558 X

ANOTACIÓN: Nro: 800 Fecha 19/12/2011 Radicación 2011-340-6-10247
DOC: ESCRITURA 12579 DEL: 9/11/2011 NOTARIA QUINCE DE MEDELLIN VALOR ACTO: $ 1.300.000
ESPECIFICACION: MODO DE ADQUISICION : 0125 COMPRAVENTA - 1/936 AVA PARTE EN COMUN Y PROINDIVISO.
B.F.N0. 702007000054 DE 15-12-2011 POR $ 31.800.-
PERSONAS QUE INTERVIENEN EN EL ACTO (X-Titular de derecho real del dominio, I-Titular de dominio incompleto)
DE: ARANGO VALENCIA JUAN CARLOS CC# 10259384
DE: CALDERON GIRALDO DARIO CC# 10244346
DE: JARAMILLO SALAZAR ENRIQUE CC# 10226268
A: ARISTIZABAL LOPEZ LUIS FELIPE CC# 10251646 X
A: SANINT ARISTISABAL JACOBO CC# 75105339 X

ANOTACIÓN: Nro: 801 Fecha 19/12/2011 Radicación 2011-340-6-10248
DOC: ESCRITURA 11868 DEL: 22/10/2011 NOTARIA QUINCE DE MEDELLIN VALOR ACTO: $ 1.300.000
ESPECIFICACION: MODO DE ADQUISICION : 0125 COMPRAVENTA - SOBRE 1/936 AVA PARTE EN COMUN Y PROINDIVISO.- B.F.N0. 70207000032 DE 15-12-2011 POR $ 31.800.- 1300000
PERSONAS QUE INTERVIENEN EN EL ACTO (X-Titular de derecho real del dominio, I-Titular de dominio incompleto)

SUPERINTENDENCIA DE NOTARIADO Y REGISTRO

OFICINA DE REGISTRO DE INSTRUMENTOS PÚBLICOS DE SINCELEJO
CERTIFICADO DE TRADICIÓN MATRÍCULA INMOBILIARIA

92

Nro Matrícula: 340-39772

Impreso el 11 de Abril de 2016 a las 03:38:17 pm

"ESTE CERTIFICADO REFLEJA LA SITUACION JURIDICA DEL INMUEBLE HASTA LA FECHA Y HORA DE SU EXPEDICION"

No tiene validez sin la firma del registrador en la última página

DE: BERRIO GIRALDO ALBERTO CC# 10279235
A: MEJIA RODRIGUEZ ELIANA MARIA CC# 21954281
A: ROJAS VALENZUELA EDILBERTO CC# 79498359 X

ANOTACIÓN: Nro: 802 Fecha 28/12/2011 Radicación 2011-340-6-10587
DOC: ESCRITURA 844 DEL: 30/3/2004 NOTARIA TERCERA DE MEDELLIN VALOR ACTO: $ 2.000.000
ESPECIFICACION: MODO DE ADQUISICION : 0109 ADJUDICACION EN SUCESION - SOBRE 1/936 AVA PARTE EN COMUN Y PROINDIVISO
PERSONAS QUE INTERVIENEN EN EL ACTO (X-Titular de derecho real del dominio, I-Titular de dominio incompleto)
DE: MEJIA DE LEZCANO ROMELIA
A: LEZCANO MEJIA LUZ GLADIS CC# 32427327 X
A: MORALES MEJIA WALTER CC# 71676851 X

ANOTACIÓN: Nro: 803 Fecha 28/12/2011 Radicación 2011-340-6-10588
DOC: ESCRITURA 4976 DEL: 12/12/2009 NOTARIA CUARTA DE MEDELLIN VALOR ACTO: $ 2.400.000
ESPECIFICACION: MODO DE ADQUISICION : 0109 ADJUDICACION EN SUCESION - SOBRE 1/936 AVA PARTE EN COMUN
PERSONAS QUE INTERVIENEN EN EL ACTO (X-Titular de derecho real del dominio, I-Titular de dominio incompleto)
DE: HINCAPIE OLANO GABRIEL
A: HINCAPIE OLANO GABRIEL JAIME CC# 70554970 X 25%
A: HINCAPIE OLANO LINA MARIA CC# 42878122 X 25%
A: OLANO DE HINCAPIE FLORENCIA MARGARITA CC# 20185111 X 50%

ANOTACIÓN: Nro: 804 Fecha 9/5/2012 Radicación 2012-340-6-3603
DOC: ESCRITURA 1721 DEL: 21/2/2012 NOTARIA QUINCE DE MEDELLIN VALOR ACTO: $ 0
ESPECIFICACION: MODO DE ADQUISICION : 0125 COMPRAVENTA - SOBRE 1/36 AVA AVA PARTE EN COMUN Y PROINDIVISO
PERSONAS QUE INTERVIENEN EN EL ACTO (X-Titular de derecho real del dominio, I-Titular de dominio incompleto)
DE: TORRES SALAZAR ORLANDO CC# 8227548
A: GOMEZ MORA ISMAEL DE JESUS CC# 70555631 X

ANOTACIÓN: Nro: 805 Fecha 9/5/2012 Radicación 2012-340-6-3605
DOC: ESCRITURA 1720 DEL: 21/2/2012 NOTARIA QUINCE DE MEDELLIN VALOR ACTO: $ 1.300.000
ESPECIFICACION: MODO DE ADQUISICION : 0125 COMPRAVENTA - SOBRE 1/36 AVA PARTE EN COMUN Y PROINDIVISO
PERSONAS QUE INTERVIENEN EN EL ACTO (X-Titular de derecho real del dominio, I-Titular de dominio incompleto)
DE: LEZCANO MEJIA LUZ GLADIS CC# 32427327
DE: MORALES MEJIA WALTER CC# 71676851
A: CUARTAS RAMIREZ JUAN CARLOS CC# 71788798 X

ANOTACIÓN: Nro: 806 Fecha 19/6/2012 Radicación 2012-340-6-4874
DOC: ESCRITURA 14515 DEL: 19/12/2011 NOTARIA QUINCE DE MEDELLIN VALOR ACTO: $ 1.300.000
ESPECIFICACION: MODO DE ADQUISICION : 0125 COMPRAVENTA - SOBRE 1/936 AVA PARTE EN COMUN Y PROINDIVISO
PERSONAS QUE INTERVIENEN EN EL ACTO (X-Titular de derecho real del dominio, I-Titular de dominio incompleto)
DE: CARDENAS DE HERAZO MARIA ROSIRIS CC# 20343266
A: CARDONA JIMENEZ CARLOS DIEGO CC# 71625527 X

ANOTACIÓN: Nro: 807 Fecha 19/6/2012 Radicación 2012-340-6-4875
DOC: ESCRITURA 14715 DEL: 22/12/2011 NOTARIA QUINCE DE MEDELLIN VALOR ACTO: $ 1.300.000
ESPECIFICACION: MODO DE ADQUISICION : 0125 COMPRAVENTA - SOBRE 1/936 AVA PARTE EN COMUN Y PROINDIVISO
PERSONAS QUE INTERVIENEN EN EL ACTO (X-Titular de derecho real del dominio, I-Titular de dominio incompleto)

SUPERINTENDENCIA DE NOTARIADO Y REGISTRO
LA GUARDA DE LA FE PUBLICA

OFICINA DE REGISTRO DE INSTRUMENTOS PÚBLICOS DE SINCELEJO
CERTIFICADO DE TRADICIÓN MATRÍCULA INMOBILIARIA

Nro Matrícula: 340-39772

Impreso el 11 de Abril de 2016 a las 03:38:17 pm

"ESTE CERTIFICADO REFLEJA LA SITUACION JURIDICA DEL INMUEBLE HASTA LA FECHA Y HORA DE SU EXPEDICION"

No tiene validez sin la firma del registrador en la última página

DE: GONZALEZ ILLIDGE GUILLERMO CC# 13216646
DE: PEREZ AGUILAR LUZ MARINA CC# 21372859
A: DE SANTIS DE GONZALEZ ROSA MARIA CC# 34967863 X

ANOTACIÓN: Nro: 808 Fecha 19/6/2012 Radicación 2012-340-6-4876
DOC: ESCRITURA 3975 DEL: 30/3/2012 NOTARIA QUINCE DE MEDELLIN VALOR ACTO: $ 1.600.000
ESPECIFICACION: MODO DE ADQUISICION : 0125 COMPRAVENTA - SOBRE 1/936 AVA PARTE EN COMUN Y PROINDIVISO
PERSONAS QUE INTERVIENEN EN EL ACTO (X-Titular de derecho real del dominio, I-Titular de dominio incompleto)
DE: CORPORACION CLUB LOS ALMENDROS NIT# 800173315-9
A: MAYA PINEDA JORGE HUMBERTO CC# 70554041 X
A: RESTREPO GARCES IVAN CC# 70511222

ANOTACIÓN: Nro: 809 Fecha 19/6/2012 Radicación 2012-340-6-4877
DOC: ESCRITURA 14507 DEL: 19/12/2011 NOTARIA QUINCE DE MEDELLIN VALOR ACTO: $ 1.300.000
ESPECIFICACION: MODO DE ADQUISICION : 0125 COMPRAVENTA - SOBRE 1/936 AVA PARTE EN COMUN Y PRONIDIVISO
PERSONAS QUE INTERVIENEN EN EL ACTO (X-Titular de derecho real del dominio, I-Titular de dominio incompleto)
DE: SALAZAR DE ARDILA ARAMINTA CC# 27812200
A: GALLEGO TORO ANDRES CC# 71781645 X

ANOTACIÓN: Nro: 810 Fecha 19/6/2012 Radicación 2012-340-6-4878
DOC: ESCRITURA 3969 DEL: 30/3/2012 NOTARIA QUINCE DE MEDELLIN VALOR ACTO: $ 1.600.000
ESPECIFICACION: MODO DE ADQUISICION : 0125 COMPRAVENTA - SOBRE 1/936 AVA PARTE
PERSONAS QUE INTERVIENEN EN EL ACTO (X-Titular de derecho real del dominio, I-Titular de dominio incompleto)
DE: PISCIMOL LIMITADA NIT# 800244161-7
A: CONSTRUCTORA MOLINO VIEJO S.A.S. NIT# 900081751-4 X

ANOTACIÓN: Nro: 811 Fecha 29/8/2012 Radicación 2012-340-6-7001
DOC: ESCRITURA 6384 DEL: 6/6/2012 NOTARIA QUINCE DE MEDELLIN VALOR ACTO: $ 800.000
ESPECIFICACION: MODO DE ADQUISICION : 0125 COMPRAVENTA - SOBRE 1/936 AVA PARTE SOBRE EL 50%
PERSONAS QUE INTERVIENEN EN EL ACTO (X-Titular de derecho real del dominio, I-Titular de dominio incompleto)
DE: GUTIERREZ GOMEZ FRANCISCO ALBERTO CC# 8236546
A: HENAO SAN JUAN MARTHA CC# 42878235 X

ANOTACIÓN: Nro: 812 Fecha 29/8/2012 Radicación 2012-340-6-7002
DOC: ESCRITURA 6385 DEL: 6/6/2012 NOTARIA QUINCE DE MEDELLIN VALOR ACTO: $ 0
ESPECIFICACION: MODO DE ADQUISICION : 0125 COMPRAVENTA - SOBRE 1/936
PERSONAS QUE INTERVIENEN EN EL ACTO (X-Titular de derecho real del dominio, I-Titular de dominio incompleto)
DE: ABA SERVICIOS LIMITADA NIT# 8000003458
A: MONTOYA CORTES BLANCA IRENE CC# 22126401 X
A: SIERRA MONTOYA MARIA BEATRIZ CC# 43590608 X

ANOTACIÓN: Nro: 813 Fecha 29/8/2012 Radicación 2012-340-6-7003
DOC: ESCRITURA 6386 DEL: 6/6/2012 NOTARIA QUINCE DE MEDELLIN VALOR ACTO: $ 1.400.000
ESPECIFICACION: MODO DE ADQUISICION : 0125 COMPRAVENTA - SOBRE 1/936 AVAS ARTE
PERSONAS QUE INTERVIENEN EN EL ACTO (X-Titular de derecho real del dominio, I-Titular de dominio incompleto)
DE: ZAPATA DE CASTRO ROSA HELENA CC# 21546025
A: ALVAREZ PELAEZ DIANA ALEJANDRA CC# 1128266553 X
A: DUQUE GAVIRIA CARLOS MARIO CC# 71773655 X

SUPERINTENDENCIA DE NOTARIADO Y REGISTRO

OFICINA DE REGISTRO DE INSTRUMENTOS PÚBLICOS DE SINCELEJO
CERTIFICADO DE TRADICIÓN MATRÍCULA INMOBILIARIA

93

Nro Matrícula: 340-39772

Impreso el 11 de Abril de 2016 a las 03:38:17 pm

"ESTE CERTIFICADO REFLEJA LA SITUACION JURIDICA DEL INMUEBLE HASTA LA FECHA Y HORA DE SU EXPEDICION"

No tiene validez sin la firma del registrador en la última página

---

ANOTACIÓN: Nro: 814 Fecha 29/8/2012 Radicación 2012-340-6-7004
DOC: ESCRITURA 6947 DEL: 22/6/2012 NOTARIA QUINCE DE MEDELLIN VALOR ACTO: $ 0
ESPECIFICACION: MODO DE ADQUISICION : 0125 COMPRAVENTA - SOBRE 1/936 AVA PARTE
PERSONAS QUE INTERVIENEN EN EL ACTO (X-Titular de derecho real del dominio, I-Titular de dominio incompleto)
DE: CASTAÑO OROZCO JOSE MANUEL CC# 8315161
DE: DUQUE EMMA DE JESUS CC# 22081373
A: CRUZ MARTINEZ MARIA FERNANDA CC# 26201956 X
A: MARTINEZ NEGRETE CONSTANZA DEL SOCORRO CC# 34969623 X

ANOTACIÓN: Nro: 815 Fecha 29/8/2012 Radicación 2012-340-6-7005
DOC: ESCRITURA 6946 DEL: 22/6/2012 NOTARIA QUINCE DE MEDELLIN VALOR ACTO: $ 1.600.000
ESPECIFICACION: MODO DE ADQUISICION : 0125 COMPRAVENTA - SOBRE 1/936
PERSONAS QUE INTERVIENEN EN EL ACTO (X-Titular de derecho real del dominio, I-Titular de dominio incompleto)
DE: ANGEL ARANGO BLANCA ALICIA CC# 32438328
A: MONCADA FERNANDEZ MAURICIO CC# 71775354 X
A: MONCADA FERNANDEZ JULIAN CC# 3415146 X
A: MONCADA FERNANDEZ DAVID CC# 8357037 X

ANOTACIÓN: Nro: 816 Fecha 11/10/2012 Radicación 2012-340-6-8420
DOC: ESCRITURA 6387 DEL: 6/6/2012 NOTARIA QUINCE DE MEDELLIN VALOR ACTO: $ 1.600.000
ESPECIFICACION: MODO DE ADQUISICION : 0125 COMPRAVENTA - 1/936 AVA PARTE EN COMUN Y PROINDIVISO
PERSONAS QUE INTERVIENEN EN EL ACTO (X-Titular de derecho real del dominio, I-Titular de dominio incompleto)
DE: HENAO SANJUAN MARTHA ELENA C.C. 42.878.235
A: HENAO SAN JUAN JHON JAIRO CC# 15348342 X

ANOTACIÓN: Nro: 817 Fecha 11/10/2012 Radicación 2012-340-6-8439
DOC: ESCRITURA 7866 DEL: 12/7/2012 NOTARIA QUINTA DE MEDELLIN VALOR ACTO: $ 1.600.000
ESPECIFICACION: MODO DE ADQUISICION : 0125 COMPRAVENTA - SOBRE 1/936 AVA PARTE EN COMUN Y PROINDIVISO
PERSONAS QUE INTERVIENEN EN EL ACTO (X-Titular de derecho real del dominio, I-Titular de dominio incompleto)
DE: MEJIA MEJIA MARTHA LUZ CC# 21952976
A: RAMIREZ GUTIERREZ SERGIO ANTONIO CC# 8407324 X

ANOTACIÓN: Nro: 818 Fecha 11/10/2012 Radicación 2012-340-6-8451
DOC: ESCRITURA 10101 DEL: 3/9/2012 NOTARIA QUINTA DE MEDELLIN VALOR ACTO: $ 1.600.000
ESPECIFICACION: MODO DE ADQUISICION : 0125 COMPRAVENTA - SOBRE 1/936 AVA PARTE EN COMUN Y PROINDIVISO
PERSONAS QUE INTERVIENEN EN EL ACTO (X-Titular de derecho real del dominio, I-Titular de dominio incompleto)
DE: VALLEJO HOYOS CLARA INES CC# 43516280
DE: VALLEJO HOYOS ALBA LUCIA CC# 21784759
DE: VALLEJO HOYOS MARGARITA MARIA CC# 43050815
A: MAYA POSADA LUZ MARINA CC# 43098101 X
A: MAYA POSADA ANGELA NORA CC# 43511349 X
A: POSADA TAMAYO NATALIA EUGENIA CC# 21863918 X

ANOTACIÓN: Nro: 819 Fecha 16/7/2013 Radicación 2013-340-6-6296
DOC: SUCESION 2005-0870 DEL: 6/5/2011 JUZGADO DOCE DE FAMILIA DE MEDELLIN VALOR ACTO: $ 1.455.879
ESPECIFICACION: MODO DE ADQUISICION : 0112 ADJUDICACION LIQUIDACION SOCIEDAD CONYUGAL - SOBRE EL 50% DEL 1/26 AVA PARTE EN COMÚN Y PROINDIVISO

OFICINA DE REGISTRO DE INSTRUMENTOS PÚBLICOS DE SINCELEJO
CERTIFICADO DE TRADICIÓN MATRÍCULA INMOBILIARIA

Nro Matrícula: 340-39772

Impreso el 11 de Abril de 2016 a las 03:38:17 pm

"ESTE CERTIFICADO REFLEJA LA SITUACION JURIDICA DEL INMUEBLE HASTA LA FECHA Y HORA DE SU EXPEDICION"

No tiene validez sin la firma del registrador en la última página

PERSONAS QUE INTERVIENEN EN EL ACTO (X-Titular de derecho real del dominio, I-Titular de dominio incompleto)
DE: PELAEZ MONTOYA JAMES DE JESUS CC# 71627587
A: VIVANCO ROJAS SHIRLEY X

ANOTACIÓN: Nro: 820 Fecha 16/7/2013 Radicación 2013-340-6-6297
DOC: ESCRITURA 12779 DEL: 26/10/2012 NOTARIA QUINCE DE MEDELLIN VALOR ACTO: $ 7.000.000
ESPECIFICACION: MODO DE ADQUISICION : 0125 COMPRAVENTA - 1/936 AVA PARTE EN COMÚN Y PROINDIVISO DE LAS 10/936 AVA PARTE DE LAS CUALES SE RESERVA 9/936 AVA PARTE EN COMÚN Y PROINDIVISO
PERSONAS QUE INTERVIENEN EN EL ACTO (X-Titular de derecho real del dominio, I-Titular de dominio incompleto)
DE: COOPERATIVA DEL SISTEMA NACIONAL DE JUSTICIA JURISCOOP
A: RAMIREZ ATEHORTUA ESTEBAN CC# 98666484 X

ANOTACIÓN: Nro: 821 Fecha 26/7/2013 Radicación 2013-340-6-6657
DOC: ESCRITURA 7868 DEL: 12/7/2012 NOTARIA QUINTA DE MEDELLIN VALOR ACTO: $ 0
ESPECIFICACION: MODO DE ADQUISICION : 0125 COMPRAVENTA - SOBRE EL 50% DE 1/936 AVA PARTE EN COMÚN Y PROINDIVIS
PERSONAS QUE INTERVIENEN EN EL ACTO (X-Titular de derecho real del dominio, I-Titular de dominio incompleto)
DE: GOMEZ DE VIVERO LUIS FERNANDO CC# 9314361
A: ISAZA MARTELO JAIME EDUARDO CC# 6874148 X

ANOTACIÓN: Nro: 822 Fecha 26/7/2013 Radicación 2013-340-6-6658
DOC: ESCRITURA 10102 DEL: 3/9/2012 NOTARIA QUINCE DE MEDELLIN VALOR ACTO: $ 1.600.000
ESPECIFICACION: MODO DE ADQUISICION : 0125 COMPRAVENTA - SOBRE 1/936 AVA PARTE EN COMÚN Y PROINDIVISO
PERSONAS QUE INTERVIENEN EN EL ACTO (X-Titular de derecho real del dominio, I-Titular de dominio incompleto)
DE: PEREZ DE BERTEL GRISELDA CC# 64544122
A: MOSQUERA MARQUEZ SIXTO FIDEL CC# 16615441 X
A: PEREZ LLANO SOFIA CC# 32490952 X

ANOTACIÓN: Nro: 823 Fecha 26/7/2013 Radicación 2013-340-6-6659
DOC: ESCRITURA 3970 DEL: 30/3/2012 NOTARIA QUINCE DE MEDELLIN VALOR ACTO: $ 1.600.000
ESPECIFICACION: MODO DE ADQUISICION : 0125 COMPRAVENTA - B.F.N° 701012001347 DE FECHA 9 DE OCTUBRE DEL 2012 $ 36.800; B.F.N°701012008078 DE FECHA 16 DE JULIO DEL 2013 $ 21.500.-EN COMUN Y PROINDIVISO SOBRE 1/936 AVA PARTE
PERSONAS QUE INTERVIENEN EN EL ACTO (X-Titular de derecho real del dominio, I-Titular de dominio incompleto)
DE: SALAZAR ARROYAVE JORGE IVAN CC# 8256914
A: JIMENEZ DE YEPES MARIA CONSUELO CC# 32458849 X
A: YEPES JIMENEZ MARCELA CC# 43751422 X
A: YEPES JIMENEZ PABLO ANDRES CC# 3391528 X

ANOTACIÓN: Nro: 824 Fecha 26/7/2013 Radicación 2013-340-6-6660
DOC: ESCRITURA 2104 DEL: 29/6/2012 NOTARIA PRIMERA DE ENVIGADO VALOR ACTO: $ 547.500
ESPECIFICACION: MODO DE ADQUISICION : 0109 ADJUDICACION EN SUCESION - SOBRE LA MITAD DE LA 1/936 AVA PARTE EN COMÚN Y PROINDIVISO
PERSONAS QUE INTERVIENEN EN EL ACTO (X-Titular de derecho real del dominio, I-Titular de dominio incompleto)
DE: GALEANO MARIN EFIGENIA CC# 32440353
A: GALEANO MARIN MIGUEL ANGEL CC# 71675085 X

ANOTACIÓN: Nro: 825 Fecha 31/7/2013 Radicación 2013-340-6-6829
DOC: ESCRITURA 4017 DEL: 11/4/2013 NOTARIA QUINCE DE MEDELLIN VALOR ACTO: $ 2.500.000

SUPERINTENDENCIA DE NOTARIADO Y REGISTRO
LA GUARDA DE LA FE PUBLICA

OFICINA DE REGISTRO DE INSTRUMENTOS PÚBLICOS DE SINCELEJO
CERTIFICADO DE TRADICIÓN
MATRÍCULA INMOBILIARIA

Nro Matrícula: 340-39772

Impreso el 11 de Abril de 2016 a las 03:38:17 pm

"ESTE CERTIFICADO REFLEJA LA SITUACION JURIDICA DEL INMUEBLE HASTA LA FECHA Y HORA DE SU EXPEDICION"

No tiene validez sin la firma del registrador en la última página

ESPECIFICACION: MODO DE ADQUISICION : 0125 COMPRAVENTA - SOBRE 1/936 PARTE EN COMUN Y PROINDIVISO.-B.F.N°701012008467 DE FECHA 31 DE JULIO DEL 2013 $ 45.600

PERSONAS QUE INTERVIENEN EN EL ACTO (X-Titular de derecho real del dominio, I-Titular de dominio incompleto)

DE: BARRERA SUAREZ ROSE MARY CC# 31530082

A: MEJIA MONTES EDGAR CC# 31858269 X

A: PUIG DE MEJIA ANA MARIA CC# 14435415 X

ANOTACIÓN: Nro: 826 Fecha 31/7/2013 Radicación 2013-340-6-6830

DOC: ESCRITURA 4008 DEL: 11/4/2013 NOTARIA QUINCE DE MEDELLIN VALOR ACTO: $ 2.500.000

ESPECIFICACION: MODO DE ADQUISICION : 0125 COMPRAVENTA - 1/936 AVA PARTE EN COMUN Y PROINDIVISO.-B.F.N°701012008458 DE FECHA 31 DE JULIO DEL 2013 $45.600

PERSONAS QUE INTERVIENEN EN EL ACTO (X-Titular de derecho real del dominio, I-Titular de dominio incompleto)

DE: RESTREPO ARTEAGA IVAN CC# 2919814

A: VASQUEZ VELEZ MARIA EUGENIA CC# 43725770 X

ANOTACIÓN: Nro: 827 Fecha 31/7/2013 Radicación 2013-340-6-6836

DOC: ESCRITURA 4012 DEL: 11/4/2013 NOTARIA QUINCE DE MEDELLIN VALOR ACTO: $ 2.500.000

ESPECIFICACION: MODO DE ADQUISICION : 0125 COMPRAVENTA - SOBRE UNA 1/936 AVA PARTE EN COMUN Y PROINDIVISO.-B.F.N° 701012008456 DE FECHA 31 DE JULIO DEL 2013 $ 45.600

PERSONAS QUE INTERVIENEN EN EL ACTO (X-Titular de derecho real del dominio, I-Titular de dominio incompleto)

DE: ROJAS VALENZUELA EDILBERTO CC# 79498359

A: MONTOYA ECHEVERRI OLGA CC# 42973367 X

A: VALENCIA MADRID HORACIO ALBERTO CC# 8299288 X

A: VALENCIA ESCOBAR RICARDO CC# 8356816 X

ANOTACIÓN: Nro: 828 Fecha 31/7/2013 Radicación 2013-340-6-6837

DOC: ESCRITURA 4011 DEL: 11/4/2013 NOTARIA QUINCE DE MEDELLIN VALOR ACTO: $ 2.500.000

ESPECIFICACION: MODO DE ADQUISICION : 0125 COMPRAVENTA - SOBRE UNA 1/936 AVA PARTE EN COMUN Y PROINDIVISO.-B.F.N°701012008457 DE FECHA 31 DE JULIO DEL 2013 $ 45.600

PERSONAS QUE INTERVIENEN EN EL ACTO (X-Titular de derecho real del dominio, I-Titular de dominio incompleto)

DE: GONZALEZ DE NOREÑA MARIA ELENA CC# 24292548

A: RENGIFO DE QUINTERO BLANCA LUCIA CC# 34041833 X

A: RENGIFO AGUDELO LYDA AMPARO CC# 42077362 X

ANOTACIÓN: Nro: 829 Fecha 31/7/2013 Radicación 2013-340-6-6838

DOC: ESCRITURA 4007 DEL: 11/4/2013 NOTARIA QUINCE DE MEDELLIN VALOR ACTO: $ 2.500.000

ESPECIFICACION: MODO DE ADQUISICION : 0125 COMPRAVENTA - SOBRE 1/936 AVA PARTE EN COMUN Y PROINDIVISO

PERSONAS QUE INTERVIENEN EN EL ACTO (X-Titular de derecho real del dominio, I-Titular de dominio incompleto)

DE: ACEVEDO MALDONADO JORGE ALBERTO CC# 8161077

A: MALDONADO CASTAÑO ROGELIO CC# 3383936 X

ANOTACIÓN: Nro: 830 Fecha 8/8/2013 Radicación 2013-340-6-7071

DOC: ESCRITURA 13597 DEL: 15/11/2012 NOTARIA QUINCE DE MEDELLIN VALOR ACTO: $ 1.600.000

ESPECIFICACION: MODO DE ADQUISICION : 0125 COMPRAVENTA - 1/936 AVAS PARTES EN COMUN Y PROINDIVISO.-B.F.N°701012008491 DE FECHA 31 DE JULIO DEL 2013 $ 38.200

PERSONAS QUE INTERVIENEN EN EL ACTO (X-Titular de derecho real del dominio, I-Titular de dominio incompleto)

DE: RUEDA VILLAR MARTHA MERCEDES CC# 51846892

DE: RUEDA VILLAR CAMILO ENRIQUE CC# 19492701

SUPERINTENDENCIA DE NOTARIADO Y REGISTRO
ESCRITURA PUBLICA

OFICINA DE REGISTRO DE INSTRUMENTOS PÚBLICOS DE SINCELEJO
CERTIFICADO DE TRADICIÓN MATRÍCULA INMOBILIARIA

Nro Matrícula: 340-39772

Impreso el 11 de Abril de 2016 a las 03:38:17 pm

"ESTE CERTIFICADO REFLEJA LA SITUACION JURIDICA DEL INMUEBLE HASTA LA FECHA Y HORA DE SU EXPEDICION"

No tiene validez sin la firma del registrador en la última página

A: LOPERA ARRUBLA FABIAN DARIO CC# 71392010 X

ANOTACIÓN: Nro: 831 Fecha 12/8/2013 Radicación 2013-340-6-7189
DOC: ESCRITURA 1723 DEL: 21/2/2012 NOTARIA QUINCE DE MEDELLIN VALOR ACTO: $ 0
ESPECIFICACION: MODO DE ADQUISICION : 0125 COMPRAVENTA - SOBRE 1/936 AVA PARTE EN COMÚN Y PROINDIVISO
PERSONAS QUE INTERVIENEN EN EL ACTO (X-Titular de derecho real del dominio, I-Titular de dominio incompleto)
DE: HOYOS POSADA CLAUDIA ELENA CC# 42887591
DE: POSADA MARIA VICTORIA CC# 21392247
A: ACEVEDO MALDONADO JORGE ALBERTO CC# 8161077 X
A: MALDONADO CASTAÑO ROGELIO CC# 3383936 X

ANOTACIÓN: Nro: 832 Fecha 12/8/2013 Radicación 2013-340-6-7190
DOC: ESCRITURA 12777 DEL: 26/10/2012 NOTARIA QUINCE DE MEDELLIN VALOR ACTO: $ 0
ESPECIFICACION: OTRO : 0901 ACLARACION - A LA ESCRITURA#1723 DE FECHA 21-02-2012 DE LA NOTARIA 15 DE MEDELLIN EN CUANTO AL TITULO DE ADQUISICIÓN QUE ES 2117 DE FECHA 18-11-2009 DE LA NOTARIA 22 DE MEDELLIN
PERSONAS QUE INTERVIENEN EN EL ACTO (X-Titular de derecho real del dominio, I-Titular de dominio incompleto)
DE: HOYOS POSADA CLAUDIA ELENA CC# 42887591
DE: POSADA MARIA VICTORIA CC# 21392247
A: ACEVEDO MALDONADO JORGE ALBERTO CC# 8161077 X
A: MALDONADO CASTAÑO ROGELIO CC# 3383936 X

ANOTACIÓN: Nro: 833 Fecha 6/9/2013 Radicación 2013-340-6-8112
DOC: ESCRITURA 1722 DEL: 21/2/2012 NOTARIA QUINCE DE MEDELLIN VALOR ACTO: $ 1.300.000
ESPECIFICACION: MODO DE ADQUISICION : 0125 COMPRAVENTA - SOBRE 1/936 AVA PARTE EN COMÚN Y PROINDIVISO
PERSONAS QUE INTERVIENEN EN EL ACTO (X-Titular de derecho real del dominio, I-Titular de dominio incompleto)
DE: YEPES GOMEZ GERARDO ALBERTO CC# 70093703
A: VALENCIA HUMBERTO DE JESUS CC# 3502273 X
A: VALENCIA RESTREPO MARIA KELLY CC# 42876327 X

ANOTACIÓN: Nro: 834 Fecha 6/9/2013 Radicación 2013-340-6-8113
DOC: ESCRITURA 12778 DEL: 26/12/2012 NOTARIA QUINCE DE MEDELLIN VALOR ACTO: $ 0
ESPECIFICACION: OTRO : 0901 ACLARACION - A LA ESC. 1722 EN CUANTO AL TITULO ANTECEDENTE - B.F. 70102008468 DEL 31/07/13 $112.700
PERSONAS QUE INTERVIENEN EN EL ACTO (X-Titular de derecho real del dominio, I-Titular de dominio incompleto)
DE: YEPES GOMEZ GERARDO ALBERTO CC# 70093703
A: VALENCIA HUMBERTO DE JESUS CC# 3502273 X
A: VALENCIA RESTREPO MARIA KELLY CC# 42876327 X

ANOTACIÓN: Nro: 835 Fecha 6/9/2013 Radicación 2013-340-6-8114
DOC: ESCRITURA 12780 DEL: 26/10/2012 NOTARIA QUINCE DE MEDELLIN VALOR ACTO: $ 800.000
ESPECIFICACION: MODO DE ADQUISICION : 0125 COMPRAVENTA - SOBRE EL 50% DE 1/936 AVA PARTE EN COMUN Y PROINDIVISO
PERSONAS QUE INTERVIENEN EN EL ACTO (X-Titular de derecho real del dominio, I-Titular de dominio incompleto)
DE: VALENCIA RESTREPO MARIA KELLY CC# 42876327
A: RESTREPO DE VALENCIA LUZ MARIA CC# 32338248 X

ANOTACIÓN: Nro: 836 Fecha 24/10/2013 Radicación 2013-340-6-9671
DOC: ESCRITURA 4014 DEL: 11/4/2013 NOTARIA QUINCE DE MEDELLIN VALOR ACTO: $ 2.500.000
ESPECIFICACION: MODO DE ADQUISICION : 0125 COMPRAVENTA - BOLETA701012010551 POR$47.300 DE

SUPERINTENDENCIA DE NOTARIADO Y REGISTRO LA GUARDIA DE LA FE PUBLICA

OFICINA DE REGISTRO DE INSTRUMENTOS PÚBLICOS DE SINCELEJO
CERTIFICADO DE TRADICIÓN MATRÍCULA INMOBILIARIA

95

Nro Matrícula: 340-39772

Impreso el 11 de Abril de 2016 a las 03:38:17 pm

"ESTE CERTIFICADO REFLEJA LA SITUACION JURIDICA DEL INMUEBLE HASTA LA FECHA Y HORA DE SU EXPEDICION"

No tiene validez sin la firma del registrador en la última página

22-10-2013 SOBRE 1/936 AVA PARTE EN COMUN Y POROINDIVISO
PERSONAS QUE INTERVIENEN EN EL ACTO (X-Titular de derecho real del dominio, I-Titular de dominio incompleto)
: SOCIEDAD PLASTECH S.A. NIT# 8110024305
A: FORERO ARAMBURO CARLOS ALFONSO CC# 70087714 X

ANOTACIÓN: Nro: 837 Fecha 3/12/2013 Radicación 2013-340-6-10998
DOC: ESCRITURA 13855 DEL: 16/10/2013 NOTARIA QUINCE DE MEDELLIN VALOR ACTO: $ 2.500.000
ESPECIFICACION: MODO DE ADQUISICION : 0125 COMPRAVENTA - SOBRE 1/936 AVAS PARTES EN COMUN Y PROINDIVISO.-B.F.N°701012011440 DE FECHA 29 DE NOVIEMBRE DEL 2013
PERSONAS QUE INTERVIENEN EN EL ACTO (X-Titular de derecho real del dominio, I-Titular de dominio incompleto)
DE: ESTRADA BEDOYA CRUZ HELENA CC# 32488657
DE: MESA DE HERNANDEZ ARACELLY CC# 32075713
A: HERNANDEZ MESA NORA CC# 32508539 X 50%
A: MARTELO ZAPATA OLGA ISABEL CC# 43574390 X 25%
A: RESTREPO HERNANDEZ ROBERTO CC# 98545241 X 25%

ANOTACIÓN: Nro: 838 Fecha 3/12/2013 Radicación 2013-340-6-10999
DOC: ESCRITURA 14025 DEL: 18/10/2013 NOTARIA QUINCE DE MEDELLIN VALOR ACTO: $ 2.700.000
ESPECIFICACION: MODO DE ADQUISICION : 0125 COMPRAVENTA - SOBRE UNA NOVECIENTOS TREINTA Y SEIS AVA PARTE (1/936) EN COMUN Y PROINDIVISO.B.F.N° 70101211442 DE FECHA 29 NOV DEL 2013 $ 46.500
PERSONAS QUE INTERVIENEN EN EL ACTO (X-Titular de derecho real del dominio, I-Titular de dominio incompleto)
DE: ALZATE ALZATE FERNANDO CC# 10055189
DE: LOAIZA CIFUENTES LUZ DOLLY CC# 25242656
A: VIVEROS NARANJO BEATRIZ ELENA CC# 42103787 X

ANOTACIÓN: Nro: 839 Fecha 3/12/2013 Radicación 2013-340-6-11000
DOC: ESCRITURA 14029 DEL: 18/10/2013 NOTARIA QUINCE DE MEDELLIN VALOR ACTO: $ 2.700.000
ESPECIFICACION: MODO DE ADQUISICION : 0125 COMPRAVENTA - SOBRE UNA NOVECIENTOS TREINTA Y SEIS AVA PARTE (1/936) EN COMUN Y PROINDIVISO.B.F.N° 701012011443 DE FECHA 29 DE NOVIEMBRE DEL 2013 $ 46.500
PERSONAS QUE INTERVIENEN EN EL ACTO (X-Titular de derecho real del dominio, I-Titular de dominio incompleto)
DE: MARTINEZ HERMOSILLA ARGEMIRO RAMON CC# 8292324
A: GIRALDO GIRALDO BEATRIZ ELENA CC# 43064289 X
A: MARTINEZ GIRALDO CAROLINA CC# 1128268307 X
A: MARTINEZ GIRALDO JOSE ANGEL CC# 1017187060 X

ANOTACIÓN: Nro: 840 Fecha 3/12/2013 Radicación 2013-340-6-11001
DOC: ESCRITURA 10431 DEL: 18/10/2013 NOTARIA QUINCE DE MEDELLIN VALOR ACTO: $ 7.000.000
ESPECIFICACION: MODO DE ADQUISICION : 0125 COMPRAVENTA - SOBRE 1/936 AVAS PARTES EN COMUN Y PROINDIVISO.-B.F.N° 701012011441 DE FECHA 29 DE NOV DEL 2013 $ 89.500
PERSONAS QUE INTERVIENEN EN EL ACTO (X-Titular de derecho real del dominio, I-Titular de dominio incompleto)
DE: COOPERATIVA DEL SISTEMA NACIONAL DE JUSTICIA NIT# 8600757809
A: BLANDON MONSALVE HILDA MARIA CC# 43414022 X

ANOTACIÓN: Nro: 841 Fecha 3/12/2013 Radicación 2013-340-6-11002
DOC: ESCRITURA 13863 DEL: 16/10/2013 NOTARIA QUINCE DE MEDELLIN VALOR ACTO: $ 2.500.000
ESPECIFICACION: MODO DE ADQUISICION : 0125 COMPRAVENTA - SOBRE 1/936 AVAS PARTES EN COMUN Y PROINDIVISO.-B.F.N° 70101211444 DE FECHA NOV 29 DEL 2013 $ 44.500
PERSONAS QUE INTERVIENEN EN EL ACTO (X-Titular de derecho real del dominio, I-Titular de dominio incompleto)

SUPERINTENDENCIA DE NOTARIADO Y REGISTRO VALIDO PARA EL USO DE LA FE PUBLICA

OFICINA DE REGISTRO DE INSTRUMENTOS PÚBLICOS DE SINCELEJO
CERTIFICADO DE TRADICIÓN
MATRÍCULA INMOBILIARIA

Nro Matrícula: 340-39772

Impreso el 11 de Abril de 2016 a las 03:38:17 pm

"ESTE CERTIFICADO REFLEJA LA SITUACION JURIDICA DEL INMUEBLE HASTA LA FECHA Y HORA DE SU EXPEDICION"

No tiene validez sin la firma del registrador en la última página

DE: MORALES SANCHEZ CLARA LUZ CC# 43009008
DE: SALDARRIAGA CARDONA LUIS GUILLERMO CC# 70097504
A: NADER VEGA CESAR ALEJANDRO CC# 10026380 X

ANOTACIÓN: Nro: 842 Fecha 3/12/2013 Radicación 2013-340-6-11003
DOC: ESCRITURA 13857 DEL: 16/10/2013 NOTARIA QUINCE DE MEDELLIN VALOR ACTO: $ 0
ESPECIFICACION: MODO DE ADQUISICION : 0125 COMPRAVENTA - SOBRE 1/936 AVAS PARTES EN COMUN Y PROINDIVISO.-B.F.N°701012011445 DE FECHA 29 DE NOVIEMBRE DEL 2013 $ 46.500
PERSONAS QUE INTERVIENEN EN EL ACTO (X-Titular de derecho real del dominio, I-Titular de dominio incompleto)
DE: QUINTERO GOMEZ RODOLFO CC# 3329320
A: PERAFAN GRIJALBA JAIME CC# 10526982 X

ANOTACIÓN: Nro: 843 Fecha 3/12/2013 Radicación 2013-340-6-11006
DOC: ESCRITURA 13862 DEL: 16/10/2013 NOTARIA QUINCE DE MEDELLIN VALOR ACTO: $ 2.500.000
ESPECIFICACION: MODO DE ADQUISICION : 0125 COMPRAVENTA - SOBRE 1/936 AVAS PARTES EN COMUN Y PROINDIVISO.-B.F.N°701012011446 DE FECHA 29 DE NOVIEMBRE DEL 2013 $ 44.500
PERSONAS QUE INTERVIENEN EN EL ACTO (X-Titular de derecho real del dominio, I-Titular de dominio incompleto)
DE: VALLEJO GAVIRIA LUIS HORACIO CC# 8307373
A: URIBE DE VALLEJO AMPARO CC# 32496615 X

ANOTACIÓN: Nro: 844 Fecha 3/12/2013 Radicación 2013-340-6-11007
DOC: ESCRITURA 13860 DEL: 16/10/2013 NOTARIA QUINCE DE MEDELLIN VALOR ACTO: $ 2.500.000
ESPECIFICACION: MODO DE ADQUISICION : 0125 COMPRAVENTA - SOBRE 1/936 AVAS PARTES EN COMUN Y PROINDIVISO.-B.F.N° 701212011447 DE FECHA 44.500
PERSONAS QUE INTERVIENEN EN EL ACTO (X-Titular de derecho real del dominio, I-Titular de dominio incompleto)
DE: HOYOS MIRANDA ROMULO CC# 8296850
DE: MONTOYA CADAVID GLORIA MARIA CC# 43001022
A: HOYOS MONTOYA ANA MARIA CC# 1017214225 X
A: HOYOS MONTOYA JUAN DAVID CC# 1152190808 X

ANOTACIÓN: Nro: 845 Fecha 3/12/2013 Radicación 2013-340-6-11008
DOC: ESCRITURA 13852 DEL: 16/10/2013 NOTARIA QUINCE DE MEDELLIN VALOR ACTO: $ 2.500.000
ESPECIFICACION: MODO DE ADQUISICION : 0125 COMPRAVENTA - SOBRE 1/936 AVAS PARTES EN COMUN Y PROINDIVISO.-B.F.N°701012011448 DE FECHA 29 DE NOVIEMBRE DEL 2013 $ 44.500
PERSONAS QUE INTERVIENEN EN EL ACTO (X-Titular de derecho real del dominio, I-Titular de dominio incompleto)
DE: VASQUEZ PEÑA MARIA ELENA CC# 32334232
DE: VILLA ROJAS YESID ANTONIO CC# 18260509
A: CRISMATT CALLE CARLOS ENRIQUE CC# 43042945 X
A: DUQUE MEJIA ANGELA MARIA CC# 71623920 X

ANOTACIÓN: Nro: 846 Fecha 3/12/2013 Radicación 2013-340-6-11012
DOC: ESCRITURA 13858 DEL: 16/10/2013 NOTARIA QUINCE DE MEDELLIN VALOR ACTO: $ 2.500.000
ESPECIFICACION: MODO DE ADQUISICION : 0125 COMPRAVENTA - SOBRE 1/936 AVAS PARTES EN COMUN Y PROINDIVISO.-B.F.N°701012011449 DE FECHA 29 DE NOVIMBRE DEL 2013 $ 44.500
PERSONAS QUE INTERVIENEN EN EL ACTO (X-Titular de derecho real del dominio, I-Titular de dominio incompleto)
DE: LENNIS RENGIFO EDGAR RODRIGO CC# 14963693
DE: MEJIA BOTERO OLGA LUCIA CC# 31851874
A: GAVIRIA FERNANDEZ RAMON ALBERTO CC# 71597686 X

SUPERINTENDENCIA DE NOTARIADO Y REGISTRO

OFICINA DE REGISTRO DE INSTRUMENTOS PÚBLICOS DE SINCELEJO
CERTIFICADO DE TRADICIÓN MATRÍCULA INMOBILIARIA

96

Nro Matrícula: 340-39772

Impreso el 11 de Abril de 2016 a las 03:38:17 pm

"ESTE CERTIFICADO REFLEJA LA SITUACION JURIDICA DEL INMUEBLE HASTA LA FECHA Y HORA DE SU EXPEDICION"

No tiene validez sin la firma del registrador en la última página

A: VASQUEZ VELEZ MARTHA CECILIA CC# 43503093 X

ANOTACIÓN: Nro: 847 Fecha 3/12/2013 Radicación 2013-340-6-11013
DOC: ESCRITURA 14030 DEL: 18/10/2013 NOTARIA QUINCE DE MEDELLIN VALOR ACTO: $ 2.500.000
ESPECIFICACION: MODO DE ADQUISICION : 0125 COMPRAVENTA - SOBRE 1/936 AVAS PARTES EN COMUN Y PROINDIVISO.-B.F.N°701012011450 DE FECHA 29 DE NOVIEMBRE DEL 2013 $ 44.500
PERSONAS QUE INTERVIENEN EN EL ACTO (X-Titular de derecho real del dominio, I-Titular de dominio incompleto)
DE: CONSTRUCTORA MOLINO VIEJO S.A.S. NIT# 900081751-4
A: PISCIMOL S. A. S X

ANOTACIÓN: Nro: 848 Fecha 3/12/2013 Radicación 2013-340-6-11014
DOC: ESCRITURA 4054 DEL: 29/10/2013 NOTARIA SEXTA DE MEDELLIN VALOR ACTO: $ 1.397.068
ESPECIFICACION: MODO DE ADQUISICION : 0109 ADJUDICACION EN SUCESION - SOBRE 1/936 AVAS PARTES EN COMUN Y PROINDIVISO.-B.F.N°
PERSONAS QUE INTERVIENEN EN EL ACTO (X-Titular de derecho real del dominio, I-Titular de dominio incompleto)
DE: OSPINA OSPINA GABRIEL CC# 70085810
A: OSPINA CASTAÑO ALEXANDRA X

ANOTACIÓN: Nro: 849 Fecha 27/1/2014 Radicación 2014-340-6-617
DOC: ESCRITURA 2292 DEL: 22/11/2013 NOTARIA SEXTA DE PEREIRA VALOR ACTO: $ 1.438.980
ESPECIFICACION: MODO DE ADQUISICION : 0112 ADJUDICACION LIQUIDACION SOCIEDAD CONYUGAL - SOBRE 1/936 EN COMUN Y PROINDIVIO.-B.F.N°701012012923 DE FECHA ENERO 27 DEL 2014 $ 35.350
PERSONAS QUE INTERVIENEN EN EL ACTO (X-Titular de derecho real del dominio, I-Titular de dominio incompleto)
DE: CARDONA ARIAS JAIME ALBERTO CC# 10059994
DE: SANCHEZ DE CARDONA FANNY CC# 32331972
A: SANCHEZ DE CARDONA FANNY CC# 32331972 X

ANOTACIÓN: Nro: 850 Fecha 28/1/2014 Radicación 2014-340-6-678
DOC: ESCRITURA 13851 DEL: 16/10/2013 NOTARIA QUINCE DE MEDELLIN VALOR ACTO: $ 2.700.000
ESPECIFICACION: MODO DE ADQUISICION : 0125 COMPRAVENTA - SOBRE 1/936 AVA PARTE.-B.F.N°701012012988 DE FECHA 28 DE ENERA DEL 2014 $ 47.950
PERSONAS QUE INTERVIENEN EN EL ACTO (X-Titular de derecho real del dominio, I-Titular de dominio incompleto)
DE: GONZALEZ CASTAÑO BEATRIZ ELENA CC# 42964002
A: BERLINGHIERE RIOS ISABEL CRISTINA CC# 42979925 X

ANOTACIÓN: Nro: 851 Fecha 28/1/2014 Radicación 2014-340-6-679
DOC: ESCRITURA 17764 DEL: 20/12/2013 NOTARIA QUINCE DE MEDELLIN VALOR ACTO: $ 2.700.000
ESPECIFICACION: MODO DE ADQUISICION : 0125 COMPRAVENTA - SOBRE 1/ 936 AVA PARTE.-B.F.N°701012012989 DE FECHA ENERO 28 DEL 22014 $ 46.950
PERSONAS QUE INTERVIENEN EN EL ACTO (X-Titular de derecho real del dominio, I-Titular de dominio incompleto)
DE: DIAZ JORGE HERNAN CC# 18502811
DE: HOLGUIN RAMIREZ JOSE HERNAN CC# 10277265
DE: PATIÑO QUINTERO MIGUEL ANGEL CC# 10078735
A: BALLESTERO CANO MARIA DOLLY CC# 42065438 X
PATIÑO VALENCIA JUAN DAVID CC# 1088283951 X

ANOTACIÓN: Nro: 852 Fecha 28/1/2014 Radicación 2014-340-6-680
DOC: ESCRITURA 17781 DEL: 20/12/2013 NOTARIA QUINCE DE MEDELLIN VALOR ACTO: $ 2.700.000

SUPERINTENDENCIA DE NOTARIADO Y REGISTRO
VIGILADA DE LA FE PUBLICA

OFICINA DE REGISTRO DE INSTRUMENTOS PÚBLICOS DE SINCELEJO
CERTIFICADO DE TRADICIÓN
MATRÍCULA INMOBILIARIA

Nro Matrícula: 340-39772

Impreso el 11 de Abril de 2016 a las 03:38:17 pm

"ESTE CERTIFICADO REFLEJA LA SITUACION JURIDICA DEL INMUEBLE HASTA LA FECHA Y HORA DE SU EXPEDICION"

No tiene validez sin la firma del registrador en la última página

ESPECIFICACION: MODO DE ADQUISICION : 0125 COMPRAVENTA - SOBRE EL 50% EN COMUN Y PROINDIVISO DE 1/936 AVA PARTE .-B.F.N°701012012991 DE FECHA ENERO 28 DEL 2014 $ 46-.950

PERSONAS QUE INTERVIENEN EN EL ACTO (X-Titular de derecho real del dominio, I-Titular de dominio incompleto)

DE: GOMEZ ZULUAGA SANDRA MILENA CC# 39179094

DE: GOMEZ ZULUAGA NATHALIA ANDREA CC# 1128265665

A: GOMEZ GARCIA JOSE LIBARDO CC# 8231244 X

A: ZULUAGA ZULUAGA MARTHA CC# 32439531 X

ANOTACIÓN: Nro: 853 Fecha 28/1/2014 Radicación 2014-340-6-681

DOC: ESCRITURA 1772 DEL: 20/12/2013 NOTARIA QUINCE DE MEDELLIN VALOR ACTO: $ 2.700.000

ESPECIFICACION: MODO DE ADQUISICION : 0125 COMPRAVENTA - SOBRE 1/936 AVA PARTE EN COMUN Y PROIDIVISO.-B.F.N°701012012990 DE FECHA ENERO 28 DEL 2014 $ 46.950

PERSONAS QUE INTERVIENEN EN EL ACTO (X-Titular de derecho real del dominio, I-Titular de dominio incompleto)

DE: DUSSAN LUBERTH LUCIA CC# 24320432

DE: MEJIA CORDOBES CARLOS GERMAN CC# 10237652

A: MELGUIZO VELEZ CLARA ELENA CC# 43546099 X

A: SANTANDER MEJIA JUAN FEDERICO CC# 10255679 X

ANOTACIÓN: Nro: 854 Fecha 28/1/2014 Radicación 2014-340-6-682

DOC: ESCRITURA 4014 DEL: 11/4/2013 NOTARIA QUINCE DE MEDELLIN VALOR ACTO: $ 2.500.000

ESPECIFICACION: MODO DE ADQUISICION : 0125 COMPRAVENTA - SOBRE 1/936 DE LAS 10/936 O SEA QUE SE RESERVA 9/936 EN PROINDIVISO AVA PARTE EN COMUN Y PROINDIVISO.-B.F.N°701012012992 DE FECHA ENERO 28 DEL 2014 $ 49.750

PERSONAS QUE INTERVIENEN EN EL ACTO (X-Titular de derecho real del dominio, I-Titular de dominio incompleto)

DE: SOCIEDAD PLASTECH S.A. NIT# 8110024305

A: FORERO ARAMBURO CARLOS ALFONSO CC# 70087714 X

ANOTACIÓN: Nro: 855 Fecha 13/5/2014 Radicación 2014-340-6-3877

DOC: ESCRITURA 5233 DEL: 24/4/2014 NOTARIA QUINCE DE MEDELLIN VALOR ACTO: $ 6.000.000

ESPECIFICACION: LIMITACION AL DOMINIO : 0307 COMPRAVENTA DERECHOS DE CUOTA - SOBRE UNA NOVECIENTOS TREINTA Y SEIS AVA PARTE (1/936) EN COMUN Y PROINDIVISO. B.F.N0. 701012015206 DE 13-05-2014 POR $ 79.950.

PERSONAS QUE INTERVIENEN EN EL ACTO (X-Titular de derecho real del dominio, I-Titular de dominio incompleto)

DE: PUERTA CARDONA JORGE EDUARDO CC# 3470626

A: ALZATE GUERRA LUZ MARINA CC# 22210654 X

ANOTACIÓN: Nro: 856 Fecha 13/5/2014 Radicación 2014-340-6-3878

DOC: ESCRITURA 5499 DEL: 28/4/2014 NOTARIA QUINCE DE MEDELLIN VALOR ACTO: $ 6.000.000

ESPECIFICACION: LIMITACION AL DOMINIO : 0307 COMPRAVENTA DERECHOS DE CUOTA - SOBRE UNA NOVECIENTOS TREINTA Y SEIS AVA PARTE (1/936) EN COMUN Y PROINDIVISO. B.F.N0. 701012015207 DE 13-05-2014 POR $ 79.950.

PERSONAS QUE INTERVIENEN EN EL ACTO (X-Titular de derecho real del dominio, I-Titular de dominio incompleto)

DE: GAVIRIA MONTOYA CECILIA CC# 43027214

A: ZULUAGA GAVIRIA DANIELA CC# 1152187238 X

ANOTACIÓN: Nro: 857 Fecha 13/5/2014 Radicación 2014-340-6-3879

DOC: ESCRITURA 5500 DEL: 28/4/2014 NOTARIA QUINCE DE MEDELLIN VALOR ACTO: $ 8.437.120

ESPECIFICACION: LIMITACION AL DOMINIO : 0307 COMPRAVENTA DERECHOS DE CUOTA - VENDE ASÍ: 1/936 AVA

SUPERINTENDENCIA DE NOTARIADO Y REGISTRO
LA GUARDA DE LA FE PUBLICA

OFICINA DE REGISTRO DE INSTRUMENTOS PÚBLICOS DE SINCELEJO
CERTIFICADO DE TRADICIÓN
MATRÍCULA INMOBILIARIA

9X

Nro Matrícula: 340-39772

Impreso el 11 de Abril de 2016 a las 03:38:17 pm

"ESTE CERTIFICADO REFLEJA LA SITUACION JURIDICA DEL INMUEBLE HASTA LA FECHA Y HORA DE SU EXPEDICION"

No tiene validez sin la firma del registrador en la última página

RTE, DE LAS 9/936, SE RESERVA 8/936, EN PROINDIVISO DEL DERECHO DE DOMINIO. B.F.N0. 7010112015205 DE 05-2014 POR $ 104.350.

PERSONAS QUE INTERVIENEN EN EL ACTO (X-Titular de derecho real del dominio, I-Titular de dominio incompleto)

DE: COOPERATIVA DEL SISTEMA NACIONAL DE JUSTICIA NIT# 8600757809

A: PINEDA HUGO ARNALDO CC# 73117755 X

A: PINEDA GOMEZ AMOLFI CC# 73164241 X

ANOTACIÓN: Nro: 858 Fecha 13/5/2014 Radicación 2014-340-6-3880

DOC: ESCRITURA 5501 DEL: 28/4/2014 NOTARIA QUINCE DE MEDELLIN VALOR ACTO: $ 6.000.000

ESPECIFICACION: LIMITACION AL DOMINIO : 0307 COMPRAVENTA DERECHOS DE CUOTA - 1/936 AVA PARTE EN COMUN Y PROINDIVISO- B.F.N0. 701012015204 DE 13-05-2014 POR $ 79.950.

PERSONAS QUE INTERVIENEN EN EL ACTO (X-Titular de derecho real del dominio, I-Titular de dominio incompleto)

DE: MEJIA SANIN CRISTINA CC# 43628584

DE: MOLINA GONZALEZ ANDRES FELIPE CC# 71750092

A: MORENO RESTREPO RUTH CECILIA CC# 21523600 X

ANOTACIÓN: Nro: 859 Fecha 13/5/2014 Radicación 2014-340-6-3881

DOC: ESCRITURA 5503 DEL: 28/4/2014 NOTARIA QUINCE DE MEDELLIN VALOR ACTO: $ 6.000.000

ESPECIFICACION: LIMITACION AL DOMINIO : 0307 COMPRAVENTA DERECHOS DE CUOTA - SOBRE 1/936 AVA PARTE - B.F.N0. 701012015203 DE 13-05-2014 POR $ 79.950.

PERSONAS QUE INTERVIENEN EN EL ACTO (X-Titular de derecho real del dominio, I-Titular de dominio incompleto)

DE: ARIAS RIOS CLAUDIA PATRICIA CC# 25162068

A: TIRADO MOLINA CLARA INES CC# 32460638 X

ANOTACIÓN: Nro: 860 Fecha 13/5/2014 Radicación 2014-340-6-3882

DOC: ESCRITURA 5504 DEL: 28/4/2014 NOTARIA QUINCE DE MEDELLIN VALOR ACTO: $ 6.000.000

ESPECIFICACION: LIMITACION AL DOMINIO : 0307 COMPRAVENTA DERECHOS DE CUOTA - 1/936 AVA PARTE EN COMUN Y PROINDIVISO - B.F.N0. 701012015202 DE 13-05-2014 POR $ 79.950.

PERSONAS QUE INTERVIENEN EN EL ACTO (X-Titular de derecho real del dominio, I-Titular de dominio incompleto)

DE: RAMIREZ GOMEZ JESUS MARIA CC# 92509268

A: BUITRAGO DUQUE BERTO EMILIO CC# 8691337 X

ANOTACIÓN: Nro: 861 Fecha 13/5/2014 Radicación 2014-340-6-3883

DOC: ESCRITURA 5506 DEL: 28/4/2014 NOTARIA QUINCE DE MEDELLIN VALOR ACTO: $ 6.000.000

ESPECIFICACION: LIMITACION AL DOMINIO : 0307 COMPRAVENTA DERECHOS DE CUOTA - 1/936 AVA PARTE EN COMUN Y PROINDIVISO - B.F.N0. 701012015201 DE 13-05-2014 POR $ 79.950.

PERSONAS QUE INTERVIENEN EN EL ACTO (X-Titular de derecho real del dominio, I-Titular de dominio incompleto)

DE: QUIJANO PARRA LIBARDO ANTONIO CC# 13802584

DE: SERRANO DE QUIJANO MELBA CECILIA CC# 37808571

A: GRAJALES FERNANDEZ LUIS FERNANDO CC# 71775732 X

ANOTACIÓN: Nro: 862 Fecha 13/5/2014 Radicación 2014-340-6-3884

DOC: ESCRITURA 5508 DEL: 28/4/2014 NOTARIA QUINCE DE MEDELLIN VALOR ACTO: $ 6.000.000

ESPECIFICACION: LIMITACION AL DOMINIO : 0307 COMPRAVENTA DERECHOS DE CUOTA - SOBRE 1/936 AVA PARTE EN COMUN Y PROINDIVISO - B.F.N0. 701012015200 DE 13-05-2014 POR $ 79.950.

PERSONAS QUE INTERVIENEN EN EL ACTO (X-Titular de derecho real del dominio, I-Titular de dominio incompleto)

DE: PELAEZ SALDARRIAGA HERNAN DARIO CC# 89009926

A: HENAO SALAZAR LUZ MARIA CC# 24941011 X

SUPERINTENDENCIA DE NOTARIADO Y REGISTRO

OFICINA DE REGISTRO DE INSTRUMENTOS PÚBLICOS DE SINCELEJO
CERTIFICADO DE TRADICIÓN MATRÍCULA INMOBILIARIA

Nro Matrícula: 340-39772

Impreso el 11 de Abril de 2016 a las 03:38:17 pm

"ESTE CERTIFICADO REFLEJA LA SITUACION JURIDICA DEL INMUEBLE HASTA LA FECHA Y HORA DE SU EXPEDICION"

No tiene validez sin la firma del registrador en la última página

---

ANOTACIÓN: Nro: 863 Fecha 4/6/2014 Radicación 2014-340-6-4603
DOC: ESCRITURA 5530 DEL: 29/4/2014 NOTARIA QUINCE DE MEDELLIN VALOR ACTO: $ 6.000.000
ESPECIFICACION: MODO DE ADQUISICION : 0125 COMPRAVENTA - SOBRE 1/936 AVA PARTE EN COMUN Y PROINDIVISO- B.F.N° 701012015551 $79.950 DE JUNIO 4 DE 2014
PERSONAS QUE INTERVIENEN EN EL ACTO (X-Titular de derecho real del dominio, I-Titular de dominio incompleto)
DE: CORPORACION CLUB LOS ALMENDROS NIT# 800173315-9
A: ALVAREZ GOMEZ MARIA RUBIELA CC# 43093351 X

ANOTACIÓN: Nro: 864 Fecha 7/7/2014 Radicación 2014-340-6-5633
DOC: ESCRITURA 7374 DEL: 30/5/2014 NOTARIA QUINCE DE MEDELLIN VALOR ACTO: $ 6.000.000
ESPECIFICACION: MODO DE ADQUISICION : 0125 COMPRAVENTA - SOBRE 1/936 AVA PARTE EN COMUN Y PROINDIVISO (ANOTACION DEL TILO DE ADQUISICION Nº 628)
PERSONAS QUE INTERVIENEN EN EL ACTO (X-Titular de derecho real del dominio, I-Titular de dominio incompleto)
DE: BETANCUR GALLON LUZ AMPARO CC# 42974267
A: CARREÑO MOLINA WILLIAM ENRIQUE CC# 19410890 X

ANOTACIÓN: Nro: 865 Fecha 7/7/2014 Radicación 2014-340-6-5634
DOC: ESCRITURA 8667 DEL: 26/6/2014 NOTARIA QUINCE DE MEDELLIN VALOR ACTO: $ 6.000.000
ESPECIFICACION: MODO DE ADQUISICION : 0125 COMPRAVENTA - SOBRE 1/936 AVA PARTE EN COMUN Y PROINDIVISO(CON TITULO DE ADQUISICION ANOTACION (Nº 615)
PERSONAS QUE INTERVIENEN EN EL ACTO (X-Titular de derecho real del dominio, I-Titular de dominio incompleto)
DE: GIRALDO BONILLA ANGELA MARIA CC# 43032088
DE: HERRERA ARENAS HECTOR DE JESUS CC# 70875236
A: BLANDON MONSALVE HILDA MARIA CC# 43414022 X
A: BLANDON MONSALVE LUZ ALEIDA CC# 43414021 X

ANOTACIÓN: Nro: 866 Fecha 23/7/2014 Radicación 2014-340-6-6596
DOC: ESCRITURA 6406 DEL: 14/5/2014 NOTARIA QUINCE DE MEDELLIN VALOR ACTO: $ 6.000.000
ESPECIFICACION: LIMITACION AL DOMINIO : 0307 COMPRAVENTA DERECHOS DE CUOTA - SOBRE 1/936 AVAS PARTES EN COMÚN PROINDIVISO - VER ANOTACIÓN: Nº 544. - B.F. 701012015552 DE 4-06-2014 POR $ 79.950.
PERSONAS QUE INTERVIENEN EN EL ACTO (X-Titular de derecho real del dominio, I-Titular de dominio incompleto)
DE: MEJIA MEJIA MARGARITA STELLA CC# 21953049
A: ALZATE TRUJILLO JUAN JOSE CC# 71116949 X

ANOTACIÓN: Nro: 867 Fecha 23/7/2014 Radicación 2014-340-6-6597
DOC: ESCRITURA 5047 DEL: 22/4/2014 NOTARIA QUINCE DE MEDELLIN VALOR ACTO: $ 6.000.000
ESPECIFICACION: MODO DE ADQUISICION : 0125 COMPRAVENTA - SOBRE 1/936 AVA PARTE EN COMUN Y PROINDIVISO-B:F: N°701012014990-VALOR $79.950.00-30-04-14
PERSONAS QUE INTERVIENEN EN EL ACTO (X-Titular de derecho real del dominio, I-Titular de dominio incompleto)
DE: GAVIRIA LONDOÑO MARTA BEATRIZ CC# 43089649
A: VASQUEZ PEÑA MARIA ELENA CC# 32334232 X
A: VILLA ROJAS YESID ANTONIO CC# 18260509 X

ANOTACIÓN: Nro: 868 Fecha 23/7/2014 Radicación 2014-340-6-6598
DOC: ESCRITURA 8653 DEL: 25/6/2014 NOTARIA QUINCE DE MEDELLIN VALOR ACTO: $ 0
ESPECIFICACION: OTRO : 0901 ACLARACION - A LA ESCRITURA# 5047 DE FECHA 22-04-2014 NOTARIA 15 DE MEDELLIN EN CUANTO A LA MATRICULA CORRECTA QUE ES 39772

SUPERINTENDENCIA DE NOTARIADO Y REGISTRO
LA GUARDIA DE LA FE PUBLICA

OFICINA DE REGISTRO DE INSTRUMENTOS PÚBLICOS DE SINCELEJO
CERTIFICADO DE TRADICIÓN MATRÍCULA INMOBILIARIA

Nro Matrícula: 340-39772

Impreso el 11 de Abril de 2016 a las 03:38:17 pm

"ESTE CERTIFICADO REFLEJA LA SITUACION JURIDICA DEL INMUEBLE HASTA LA FECHA Y HORA DE SU EXPEDICION"

No tiene validez sin la firma del registrador en la última página

PERSONAS QUE INTERVIENEN EN EL ACTO (X-Titular de derecho real del dominio, I-Titular de dominio incompleto)
DE: GAVIRIA LONDOÑO MARTA BEATRIZ CC# 43089649
DE: VASQUEZ PEÑA MARIA ELENA CC# 32334232 X
A: VILLA ROJAS YESID ANTONIO CC# 18260509 X

ANOTACIÓN: Nro: 869 Fecha 23/7/2014 Radicación 2014-340-6-6599
DOC: ESCRITURA 8654 DEL: 25/6/2014 NOTARIA QUINCE DE MEDELLIN VALOR ACTO: $ 6.000.000
ESPECIFICACION: MODO DE ADQUISICION : 0125 COMPRAVENTA - SOBRE 1/936 AVA PARTE EN COMUN Y PROINDIVISO
PERSONAS QUE INTERVIENEN EN EL ACTO (X-Titular de derecho real del dominio, I-Titular de dominio incompleto)
DE: ALVAREZ PELAEZ DIANA ALEJANDRA CC# 1128266553
DE: DUQUE GAVIRIA CARLOS MARIO CC# 71773655
A: GAVIRIA DE DUQUE CELINA DE SANTA TER CC# 32528147 X

ANOTACIÓN: Nro: 870 Fecha 23/7/2014 Radicación 2014-340-6-6600
DOC: ESCRITURA 8997 DEL: 3/7/2014 NOTARIA QUINCE DE MEDELLIN VALOR ACTO: $ 6.000.000
ESPECIFICACION: MODO DE ADQUISICION : 0125 COMPRAVENTA - SOBRE 1/936 AVA PARTE EN COMUN Y PROINDIVISO
PERSONAS QUE INTERVIENEN EN EL ACTO (X-Titular de derecho real del dominio, I-Titular de dominio incompleto)
DE: GOMEZ MORA ISMAEL DE JESUS CC# 70555631
A: GOMEZ GOMEZ LAURA MARIA CC# 1037624223 X

ANOTACIÓN: Nro: 871 Fecha 16/10/2014 Radicación 2014-340-6-9452
DOC: ESCRITURA 12351 DEL: 11/9/2014 NOTARIA QUINCE DE MEDELLIN VALOR ACTO: $ 6.000.000
ESPECIFICACION: MODO DE ADQUISICION : 0125 COMPRAVENTA - SOBRE 1/936 AVA PARTE EN COMUN Y PROINDIVISO
PERSONAS QUE INTERVIENEN EN EL ACTO (X-Titular de derecho real del dominio, I-Titular de dominio incompleto)
DE: FERNANDEZ CORREA FRANCISCO LUIS CC# 71584080
A: MONSALVE MEJIA BEATRIZ CECILIA CC# 21609180 X

ANOTACIÓN: Nro: 872 Fecha 16/10/2014 Radicación 2014-340-6-9451
DOC: ESCRITURA 11207 DEL: 21/8/2014 NOTARIA QUINCE DE MEDELLIN VALOR ACTO: $ 6.000.000
ESPECIFICACION: MODO DE ADQUISICION : 0125 COMPRAVENTA - SOBRE EL 25% DE LA 1/936 AVA PARTE EN COMUN Y PROINDIVISO
PERSONAS QUE INTERVIENEN EN EL ACTO (X-Titular de derecho real del dominio, I-Titular de dominio incompleto)
DE: RODAS DE GOMEZ JAHEL DE JESUS CC# 32429476
A: RODAS MESA ASTRID MILENA CC# 43754325 X 25% DE 1/936 AVA PARTE

ANOTACIÓN: Nro: 873 Fecha 6/11/2014 Radicación 2014-340-6-10321
DOC: ESCRITURA 10661 DEL: 8/8/2014 NOTARIA QUINCE DE MEDELLIN VALOR ACTO: $ 6.000.000
ESPECIFICACION: MODO DE ADQUISICION : 0125 COMPRAVENTA - SOBR LA 1/936 AVA PARTE EN COMUN Y PROINDIVISO - B.F.N° 701012016907 $79.950 DE AGOSTO 29 DE 2014
PERSONAS QUE INTERVIENEN EN EL ACTO (X-Titular de derecho real del dominio, I-Titular de dominio incompleto)
DE: SANCLEMENTE HERNANDEZ RAUL CC# 507609
DE: ZEA DE SANCLEMENTE ADIELA CC# 21301648
A: LOPEZ DE MESA CAROLINA GOMEZ CC# 43866795 X

ANOTACIÓN: Nro: 874 Fecha 6/11/2014 Radicación 2014-340-6-10322
DOC: ESCRITURA 10667 DEL: 8/8/2014 NOTARIA QUINCE DE MEDELLIN VALOR ACTO: $ 6.000.000
ESPECIFICACION: MODO DE ADQUISICION : 0125 COMPRAVENTA - SOBRE 1/936 AVA CUOTA PARTE COMUN Y PROINDIVISO- B.F.N° 701012016908 $79.950 DE AGOSTO 29 DE 2014

OFICINA DE REGISTRO DE INSTRUMENTOS PÚBLICOS DE SINCELEJO
CERTIFICADO DE TRADICIÓN MATRÍCULA INMOBILIARIA

Nro Matrícula: 340-39772

Impreso el 11 de Abril de 2016 a las 03:38:17 pm

"ESTE CERTIFICADO REFLEJA LA SITUACION JURIDICA DEL INMUEBLE HASTA LA FECHA Y HORA DE SU EXPEDICION"

No tiene validez sin la firma del registrador en la última página

PERSONAS QUE INTERVIENEN EN EL ACTO (X-Titular de derecho real del dominio, I-Titular de dominio incompleto)
DE: MUÑOZ RESTREPO HERNAN ENRIQUE CC# 70061065
A: ARISMENDY LOPEZ DE MESA MARIA VICTORIA CC# 43977337 X

ANOTACIÓN: Nro: 875 Fecha 10/12/2014 Radicación 2014-340-6-11362
DOC: ESCRITURA 14576 DEL: 28/10/2014 NOTARIA QUINCE DE MEDELLIN VALOR ACTO: $ 7.000.000
ESPECIFICACION: MODO DE ADQUISICION : 0125 COMPRAVENTA - SOBRE 1/936 CUOTAS AVAS PARTES EN COMUN Y PROINDIVISO DE LAS (7/936) , RESERVANDOSE (6/936).-B.F.N°701012018616 DE FECHA 10 2014 $ 89.950
PERSONAS QUE INTERVIENEN EN EL ACTO (X-Titular de derecho real del dominio, I-Titular de dominio incompleto)
DE: COOPERATIVA DEL SISTEMA NACIONAL DE JUSTICIA NIT# 8600757809
A: RIOS LOPEZ JAIME DE JESUS CC# 8352818 X

ANOTACIÓN: Nro: 876 Fecha 10/12/2014 Radicación 2014-340-6-11362
DOC: ESCRITURA 14576 DEL: 28/10/2014 NOTARIA QUINCE DE MEDELLIN VALOR ACTO: $ 0
ESPECIFICACION: OTRO : 0913 DECLARACION PARTE RESTANTE - RESERVANDOSE (6/936).-B.F.N°701012018616 DE FECHA 10 2014 $ 89.950
PERSONAS QUE INTERVIENEN EN EL ACTO (X-Titular de derecho real del dominio, I-Titular de dominio incompleto)
A: COOPERATIVA DEL SISTEMA NACIONAL DE JUSTICIA NIT# 8600757809 X

ANOTACIÓN: Nro: 877 Fecha 10/12/2014 Radicación 2014-340-6-11363
DOC: ESCRITURA 13395 DEL: 30/9/2014 NOTARIA QUINCE DE MEDELLIN VALOR ACTO: $ 6.000.000
ESPECIFICACION: MODO DE ADQUISICION : 0125 COMPRAVENTA - SOBRE (1/936) EN COMUN Y PROINDIVISO.-B.F.N° 701012018615 DE FECHA 10 DE DICIEMBRE DEL 2014 $80.950
PERSONAS QUE INTERVIENEN EN EL ACTO (X-Titular de derecho real del dominio, I-Titular de dominio incompleto)
DE: BRICEÑO MARTINEZ MARTIN CC# 79044027
A: BETANCURT VILLADA MARIA DARLEY CC# 42880140 X
A: PUERTA GUZMAN NORA LIGIA CC# 42897152 X

ANOTACIÓN: Nro: 878 Fecha 10/12/2014 Radicación 2014-340-6-11364
DOC: ESCRITURA 14575 DEL: 28/10/2014 NOTARIA QUINCE DE MEDELLIN VALOR ACTO: $ 70.000.000
ESPECIFICACION: MODO DE ADQUISICION : 0125 COMPRAVENTA - B.F.N°701012018614 DE FECHA 10 DE DICIEMBRE DEL 2014 $ 89.950.- SOBRE (1/936) EN COMUN Y PROINDIVISO DE LAS (6/936) SE RESERVA (5/ 936) AVAS PARTES.-
PERSONAS QUE INTERVIENEN EN EL ACTO (X-Titular de derecho real del dominio, I-Titular de dominio incompleto)
DE: COOPERATIVA DEL SISTEMA NACIONAL DE JUSTICIA NIT# 8600757809
A: ZULUAGA NAVARRO RAUL ANTONIO CC# 8227448 X

ANOTACIÓN: Nro: 879 Fecha 10/12/2014 Radicación 2014-340-6-11364
DOC: ESCRITURA 14575 DEL: 28/10/2014 NOTARIA QUINCE DE MEDELLIN VALOR ACTO: $ 0
ESPECIFICACION: OTRO : 0913 DECLARACION PARTE RESTANTE - SE RESERVA (5/ 936) AVAS PARTES.-
PERSONAS QUE INTERVIENEN EN EL ACTO (X-Titular de derecho real del dominio, I-Titular de dominio incompleto)
A: COOPERATIVA DEL SISTEMA NACIONAL DE JUSTICIA NIT# 8600757809 X

ANOTACIÓN: Nro: 880 Fecha 10/12/2014 Radicación 2014-340-6-11366
DOC: ESCRITURA 13393 DEL: 30/9/2014 NOTARIA QUINCE DE MEDELLIN VALOR ACTO: $ 6.000.000
ESPECIFICACION: MODO DE ADQUISICION : 0125 COMPRAVENTA - SOBRE 1/936 AVA PARTES EN COMUN Y PROINDIVISO.-B.F.N°701012018621 DE FECHA 10 DE DICIEMBRE DEL 2014 $80.950
PERSONAS QUE INTERVIENEN EN EL ACTO (X-Titular de derecho real del dominio, I-Titular de dominio incompleto)

SUPERINTENDENCIA DE NOTARIADO Y REGISTRO

OFICINA DE REGISTRO DE INSTRUMENTOS PÚBLICOS DE SINCELEJO
CERTIFICADO DE TRADICIÓN MATRÍCULA INMOBILIARIA

99

Nro Matrícula: 340-39772

Impreso el 11 de Abril de 2016 a las 03:38:17 pm

"ESTE CERTIFICADO REFLEJA LA SITUACION JURIDICA DEL INMUEBLE HASTA LA FECHA Y HORA DE SU EXPEDICION"

No tiene validez sin la firma del registrador en la última página

JARAMILLO CARDENAS ROCIO DEL SOCORRO CC# 32512175
TRUJILLO SUAREZ JAVIER CC# 3351618
RESTREPO PEREZ MARTA ELENA CC# 32480308 X
A: RESTREPO PEREZ ANGELICA CC# 42972498 X

ANOTACIÓN: Nro: 881 Fecha 10/12/2014 Radicación 2014-340-6-11367
DOC: ESCRITURA 13394 DEL: 30/9/2014 NOTARIA QUINCE DE MEDELLIN VALOR ACTO: $ 4.000.000
ESPECIFICACION: MODO DE ADQUISICION : 0125 COMPRAVENTA - B.F.N°701012018620 DE FECHA DICIEMBRE DEL 2014 $ 60.950.- SOBRE 1/936 AVA PARTE
PERSONAS QUE INTERVIENEN EN EL ACTO (X-Titular de derecho real del dominio, I-Titular de dominio incompleto)
DE: MAYA POSADA ANGELA NORA CC# 43511349
DE: POSADA TAMAYO NATALIA EUGENIA CC# 21863918
A: MAYA POSADA LUZ MARINA CC# 43098101 X

ANOTACIÓN: Nro: 882 Fecha 10/12/2014 Radicación 2014-340-6-11368
DOC: ESCRITURA 13466 DEL: 2/10/2014 NOTARIA QUINCE DE MEDELLIN VALOR ACTO: $ 6.000.000
ESPECIFICACION: MODO DE ADQUISICION : 0125 COMPRAVENTA - B.F.N° 7010120186 DE FECHA 10 DEL 2014 $ 80.950.- SOBRE 1/936 EN COMUN Y PROINDVISO
PERSONAS QUE INTERVIENEN EN EL ACTO (X-Titular de derecho real del dominio, I-Titular de dominio incompleto)
DE: FLOREZ FERNANDEZ OSCAR ELIAS CC# 6872656
A: CADAVID SIERRA MARLENY IBETTE CC# 42746730. X
A: JIMENEZ CADAVIDA ALEJANDRO CC# 98626727 X

ANOTACIÓN: Nro: 883 Fecha 10/12/2014 Radicación 2014-340-6-11371
DOC: ESCRITURA 14935 DEL: 4/11/2014 NOTARIA QUINCE DE MEDELLIN VALOR ACTO: $ 7.000.000
ESPECIFICACION: MODO DE ADQUISICION : 0125 COMPRAVENTA - B.F.N°701012018618 DE FECHA 10 DE DICIEMBRE DEL 2014 $ 89.950.- SOBRE 1/936 AVAS PARTES DE LA 5/936, RESERVANDOSE 4/936 AVAS PARTES EN COMUN Y PROINDIVISO
PERSONAS QUE INTERVIENEN EN EL ACTO (X-Titular de derecho real del dominio, I-Titular de dominio incompleto)
DE: COOPERATIVA DEL SISTEMA NACIONAL DE JUSTICIA NIT# 8600757809
A: CASTAÑEDA MONTOYA ADRIANA MARIA CC# 43547603 X
A: GRAJALES TREJOS JHON FREDY CC# 15510903 X
A: MORATO RUEDA EDUAR CC# 98542234 X

ANOTACIÓN: Nro: 884 Fecha 10/12/2014 Radicación 2014-340-6-11374
DOC: ESCRITURA 14935 DEL: 4/11/2014 NOTARIA QUINCE DE MEDELLIN VALOR ACTO: $ 0
ESPECIFICACION: OTRO : 0913 DECLARACION PARTE RESTANTE - DSE RESERVA 4/936 AVA PARTES, EN COMUN Y PROINDIVISO
PERSONAS QUE INTERVIENEN EN EL ACTO (X-Titular de derecho real del dominio, I-Titular de dominio incompleto)
A: COOPERATIVA DEL SISTEMA NACIONAL DE JUSTICIA NIT# 8600757809 X

ANOTACIÓN: Nro: 885 Fecha 10/12/2014 Radicación 2014-340-6-11372
DOC: ESCRITURA 14621 DEL: 28/10/2014 NOTARIA QUINCE DE MEDELLIN VALOR ACTO: $ 6.000.000
ESPECIFICACION: MODO DE ADQUISICION : 0125 COMPRAVENTA - B.F.N°701012018617 DE FECHA 10 DE DICIEMBRE DEL 2014 $ 79.850.- SOBRE 1/936 AVA PARTES EN COMUN Y PROINDIVISO
PERSONAS QUE INTERVIENEN EN EL ACTO (X-Titular de derecho real del dominio, I-Titular de dominio incompleto)
DE: TRUJILLO VALENCIA INES DEL SOCORRO CC# 32345162
A: TRUJILLO URIBE JUAN PABLO CC# 75090402 X
A: TRUJILLO URIBE CAMILO CC# 75099893 X

OFICINA DE REGISTRO DE INSTRUMENTOS PÚBLICOS DE SINCELEJO
CERTIFICADO DE TRADICIÓN MATRÍCULA INMOBILIARIA

Nro Matrícula: 340-39772

Impreso el 11 de Abril de 2016 a las 03:38:17 pm

"ESTE CERTIFICADO REFLEJA LA SITUACION JURIDICA DEL INMUEBLE HASTA LA FECHA Y HORA DE SU EXPEDICION"

No tiene validez sin la firma del registrador en la última página

A: URIBE MEJIA CLORIA CECILIA DE LA CRUZ CC# 24330244 X
A: URIBE MEJIA HERNAN CC# 10226646 X
A: URIBE MEJIA CLEMENCIA CC# 24328832 X

ANOTACIÓN: Nro: 886 Fecha 3/2/2015 Radicación 2015-340-6-1116
DOC: ESCRITURA 16305 DEL: 3/12/2014 NOTARIA QUINCE DE MEDELLIN VALOR ACTO: $ 6.000.000
ESPECIFICACION: MODO DE ADQUISICION : 0125 COMPRAVENTA - SOBRE 1/936 AVA PARTE EN COMUN Y PROINDIVISO
PERSONAS QUE INTERVIENEN EN EL ACTO (X-Titular de derecho real del dominio, I-Titular de dominio incompleto)
DE: CARRASQUILLA OROZCO GUSTAVO ADOLFO CC# 98545759
DE: ZULUAGA CLAUDIA MARIA CC# 43722057
A: FERNANDEZ OSSA LILIANA CC# 42775909 X

ANOTACIÓN: Nro: 887 Fecha 3/2/2015 Radicación 2015-340-6-1117
DOC: ESCRITURA 16307 DEL: 3/12/2014 NOTARIA QUINCE DE MEDELLIN VALOR ACTO: $ 6.000.000
ESPECIFICACION: MODO DE ADQUISICION : 0125 COMPRAVENTA - 1/936 AVA PARTE EN COMUN Y PROINDIVISO
PERSONAS QUE INTERVIENEN EN EL ACTO (X-Titular de derecho real del dominio, I-Titular de dominio incompleto)
DE: SANCHEZ ESTRADA JORGE HERNAN CC# 335478
DE: ZULUAGA JARAMILLO LUZ MARINA CC# 24362405
A: PELAEZ DE SALAZAR LUZ MARINA CC# 21368041 X

ANOTACIÓN: Nro: 888 Fecha 3/2/2015 Radicación 2015-340-6-1118
DOC: ESCRITURA 15076 DEL: 7/11/2014 NOTARIA QUINCE DE MEDELLIN VALOR ACTO: $ 6.000.000
ESPECIFICACION: MODO DE ADQUISICION : 0125 COMPRAVENTA - 1/936 AVA PARTE EN COMUN Y PROINDIVISO
PERSONAS QUE INTERVIENEN EN EL ACTO (X-Titular de derecho real del dominio, I-Titular de dominio incompleto)
DE: PALACIO DE RUEDA IRMA CC# 32455477
DE: RUEDA MONSALVE MAURICIO CC# 8317448
A: VALDERRAMA RUA HILDA MILENA CC# 42825257 X

ANOTACIÓN: Nro: 889 Fecha 3/2/2015 Radicación 2015-340-6-1119
DOC: ESCRITURA 15283 DEL: 11/11/2014 NOTARIA QUINCE DE MEDELLIN VALOR ACTO: $ 6.000.000
ESPECIFICACION: MODO DE ADQUISICION : 0125 COMPRAVENTA - 1/936 AVA PARTE EN COMUN Y PROINDIVISO
PERSONAS QUE INTERVIENEN EN EL ACTO (X-Titular de derecho real del dominio, I-Titular de dominio incompleto)
DE: GAVIRIA MONTOYA LUZ ELENA CC# 32411718
A: MONTOYA VELEZ MARIELA CC# 21319870 X

ANOTACIÓN: Nro: 890 Fecha 3/2/2015 Radicación 2015-340-6-1120
DOC: ESCRITURA 15083 DEL: 7/11/2014 NOTARIA QUINCE DE MEDELLIN VALOR ACTO: $ 6.000.000
ESPECIFICACION: MODO DE ADQUISICION : 0125 COMPRAVENTA - 1/936 AVA PARTE EN COMUN Y PROINDIVISO
PERSONAS QUE INTERVIENEN EN EL ACTO (X-Titular de derecho real del dominio, I-Titular de dominio incompleto)
DE: LOPEZ CARDONA TIBERIO CC# 10003800
A: MONTOYA PALACIO MARTHA NELLY CC# 32542211 X
A: MONTOYA PALACIO JHON JAIRO CC# 71594037 X

ANOTACIÓN: Nro: 891 Fecha 3/2/2015 Radicación 2015-340-6-1121
DOC: ESCRITURA 16306 DEL: 3/12/2014 NOTARIA QUINCE DE MEDELLIN VALOR ACTO: $ 6.000.000
ESPECIFICACION: MODO DE ADQUISICION : 0125 COMPRAVENTA - 1/936 AVA PARTE EN COMUN Y PROINDIVISO
PERSONAS QUE INTERVIENEN EN EL ACTO (X-Titular de derecho real del dominio, I-Titular de dominio incompleto)
DE: HERRERA GAVIRIA JUAN GUILLERMO CC# 70091081

SUPERINTENDENCIA DE NOTARIADO Y REGISTRO
LA GUARDIA DE LA FE PUBLICA

OFICINA DE REGISTRO DE INSTRUMENTOS PÚBLICOS DE SINCELEJO
CERTIFICADO DE TRADICIÓN MATRÍCULA INMOBILIARIA

100

Nro Matrícula: 340-39772

Impreso el 11 de Abril de 2016 a las 03:38:17 pm

"ESTE CERTIFICADO REFLEJA LA SITUACION JURIDICA DEL INMUEBLE HASTA LA FECHA Y HORA DE SU EXPEDICION"

No tiene validez sin la firma del registrador en la última página

LOREZ SANTAMARIA BEATRIZ HELENA CC# 42793130 X

ANOTACIÓN: Nro: 892 Fecha 18/3/2015 Radicación 2015-340-6-3563
DOC: ESCRITURA 10861 DEL: 13/8/2014 NOTARIA QUINCE DE MEDELLIN VALOR ACTO: $ 7.588.372
ESPECIFICACION: MODO DE ADQUISICION : 0109 ADJUDICACION EN SUCESION - DE UNA 1/936 AVA PARTE EN COMUN Y PROINDIVISO-B.F.N° 701012020805 $21.600 DE MARZO 18 DE 2015
PERSONAS QUE INTERVIENEN EN EL ACTO (X-Titular de derecho real del dominio, I-Titular de dominio incompleto)
DE: TORRES CORREA NORA ELENA CC# 42888863
A: CORREA DE TORRES ROSALBA CC# 21373392 X 100%

ANOTACIÓN: Nro: 893 Fecha 18/3/2015 Radicación 2015-340-6-3564
DOC: ESCRITURA 15923 DEL: 26/11/2014 NOTARIA QUINCE DE MEDELLIN VALOR ACTO: $ 0
ESPECIFICACION: OTRO : 0901 ACLARACION - A LA ESCRITURA 10861 DEL 13 DE AGOSTO DE 2014 DE LA NOTARIA 15 DE MEDELLIN EN EL SENTIDO EN QUE POR ERROR INVOLUNTARIO SE OMITIO LA FIRMA DEL SELOR LEONIDAS TORRES QUIEN RATIFICA EN TODAS SUS PARTES LA ESCRITURA 10861 DEL 13 DE AGOSTO DE 2014, ACEPTANDO SU CONTENIDO CON LA FIRMA AUN CUANDO COMPARECIO Y REPUDIO DE FORMA EXPERESA EN EL MISMO INSTRUMENTO TODOS LOS DERECHOS HERENCIALES QUE LE CORRESPONDIAN, POR LO QUE LOS BIENES RELICTOS DE DICHA SUCESION SE LE EFECTUO A LA SEÑORA ROSALBA CORREA DE TORRES.- B.F.N° 701012020804 $110.050 DE MARZO 18 DE 2015.
PERSONAS QUE INTERVIENEN EN EL ACTO (X-Titular de derecho real del dominio, I-Titular de dominio incompleto)
A: CORREA DE TORRES ROSALBA CC# 21373392 X
A: TORRES SALAZAR LEONIDAS CC# 522971

ANOTACIÓN: Nro: 894 Fecha 12/5/2015 Radicación 2015-340-6-5784
DOC: ESCRITURA 1879 DEL: 26/2/2015 NOTARIA QUINCE DE MEDELLIN VALOR ACTO: $ 7.000.000
ESPECIFICACION: MODO DE ADQUISICION : 0125 COMPRAVENTA - SOBRE 1/936 AVA PARTE EN COMUN Y PROINDIVISO
PERSONAS QUE INTERVIENEN EN EL ACTO (X-Titular de derecho real del dominio, I-Titular de dominio incompleto)
DE: HOYOS MONTOYA JUAN DAVID CC# 1152190808
DE: HOYOS MONTOYA ANA MARIA CC# 1017214225
A: ECHEVERRI GARCIA OLGA CECILIA CC# 32321037 X

ANOTACIÓN: Nro: 895 Fecha 12/5/2015 Radicación 2015-340-6-5785
DOC: ESCRITURA 1883 DEL: 26/2/2015 NOTARIA QUINCE DE MEDELLIN VALOR ACTO: $ 6.000.000
ESPECIFICACION: MODO DE ADQUISICION : 0125 COMPRAVENTA - 1/936 AVA PARTE EN COMUN Y PROINDIVISO
PERSONAS QUE INTERVIENEN EN EL ACTO (X-Titular de derecho real del dominio, I-Titular de dominio incompleto)
DE: LONDOÑO CARVAJAL GERMAN CC# 15347746
A: LONDOÑO CARVAJAL LUIS ARCADIO CC# 71689862 X

ANOTACIÓN: Nro: 896 Fecha 12/5/2015 Radicación 2015-340-6-5786
DOC: ESCRITURA 1884 DEL: 26/2/2015 NOTARIA QUINCE DE MEDELLIN VALOR ACTO: $ 6.000.000
ESPECIFICACION: MODO DE ADQUISICION : 0125 COMPRAVENTA - SOBRE 1/936 AVA PARTE EN COMUN Y PROINDIVISO
PERSONAS QUE INTERVIENEN EN EL ACTO (X-Titular de derecho real del dominio, I-Titular de dominio incompleto)
DE: GOMEZ MORA ISMAEL DE JESUS CC# 70555631
A: JARAMILLO JIMENEZ MARIA EUGENIA CC# 28813697 X

ANOTACIÓN: Nro: 897 Fecha 12/5/2015 Radicación 2015-340-6-5787
DOC: ESCRITURA 1881 DEL: 26/2/2015 NOTARIA QUINCE DE MEDELLIN VALOR ACTO: $ 6.000.000
ESPECIFICACION: MODO DE ADQUISICION : 0125 COMPRAVENTA - SOBRE 1/936 AVA PARTE EN COMUN Y PROINIDIVISO
PERSONAS QUE INTERVIENEN EN EL ACTO (X-Titular de derecho real del dominio, I-Titular de dominio incompleto)

OFICINA DE REGISTRO DE INSTRUMENTOS PÚBLICOS DE SINCELEJO
CERTIFICADO DE TRADICIÓN MATRÍCULA INMOBILIARIA

Nro Matrícula: 340-39772

Impreso el 11 de Abril de 2016 a las 03:38:17 pm

"ESTE CERTIFICADO REFLEJA LA SITUACION JURIDICA DEL INMUEBLE HASTA LA FECHA Y HORA DE SU EXPEDICION"

No tiene validez sin la firma del registrador en la última página

DE: DUQUE RIOS BERNARDO CC# 131066
DE: MARIN R. LUZ MARINA CC# 24279009
A: CARDONA MORALES DIANA CECILIA CC# 42763825 X

ANOTACIÓN: Nro: 898 Fecha 12/5/2015 Radicación 2015-340-6-5788
DOC: ESCRITURA 1813 DEL: 25/2/2015 NOTARIA QUINCE DE MEDELLIN VALOR ACTO: $ 7.000.000
ESPECIFICACION: MODO DE ADQUISICION : 0125 COMPRAVENTA - SOBRE EL DERECHO QUE TENIA EN 1/936 AVA PARTE EN COMUN Y PRONINDIVISO
PERSONAS QUE INTERVIENEN EN EL ACTO (X-Titular de derecho real del dominio, I-Titular de dominio incompleto)
DE: MALDONADO CASTAÑO ROGELIO CC# 3383936
A: ACEVEDO MALDONADO JORGE ALBERTO CC# 8161077 X

ANOTACIÓN: Nro: 899 Fecha 12/5/2015 Radicación 2015-340-6-5791
DOC: ESCRITURA 1777 DEL: 25/2/2015 NOTARIA QUINCE DE MEDELLIN VALOR ACTO: $ 7.000.000
ESPECIFICACION: MODO DE ADQUISICION : 0125 COMPRAVENTA - SOBRE 1/936 AVA PARTE EN COMUN Y PROINDIVISO
PERSONAS QUE INTERVIENEN EN EL ACTO (X-Titular de derecho real del dominio, I-Titular de dominio incompleto)
DE: RUIZ GOMEZ DARIO CC# 8248842
A: CASTRILLON ARCILA CARLOS ALBERTO CC# 71673078 X
A: LOPEZ LUZ GLADYS CC# 43512064 X

ANOTACIÓN: Nro: 900 Fecha 12/5/2015 Radicación 2015-340-6-5791
DOC: ESCRITURA 1777 DEL: 25/2/2015 NOTARIA QUINCE DE MEDELLIN VALOR ACTO: $ 7.000.000
ESPECIFICACION: MODO DE ADQUISICION : 0125 COMPRAVENTA - SOBRE 1/936 AVA PARTE EN COMUN Y PROINDIVISO
PERSONAS QUE INTERVIENEN EN EL ACTO (X-Titular de derecho real del dominio, I-Titular de dominio incompleto)
DE: RUIZ GOMEZ DARIO CC# 8248842
A: CASTRILLON ARCILA CARLOS ALBERTO CC# 71673078 X
A: LOPEZ LUZ GLADYS CC# 43512064 X

ANOTACIÓN: Nro: 901 Fecha 12/5/2015 Radicación 2015-340-6-5791
DOC: ESCRITURA 1777 DEL: 25/2/2015 NOTARIA QUINCE DE MEDELLIN VALOR ACTO: $ 7.000.000
ESPECIFICACION: MODO DE ADQUISICION : 0125 COMPRAVENTA - SOBRE 1/936 AVA PARTE EN COMUN Y PROINDIVISO
PERSONAS QUE INTERVIENEN EN EL ACTO (X-Titular de derecho real del dominio, I-Titular de dominio incompleto)
DE: RUIZ GOMEZ DARIO CC# 8248842
A: CASTRILLON ARCILA CARLOS ALBERTO CC# 71673078 X
A: LOPEZ LUZ GLADYS CC# 43512064 X

ANOTACIÓN: Nro: 902 Fecha 12/5/2015 Radicación 2015-340-6-5791
DOC: ESCRITURA 1777 DEL: 25/2/2015 NOTARIA QUINCE DE MEDELLIN VALOR ACTO: $ 7.000.000
ESPECIFICACION: MODO DE ADQUISICION : 0125 COMPRAVENTA - SOBRE 1/936 AVA PARTE EN COMUN Y PROINDIVISO
PERSONAS QUE INTERVIENEN EN EL ACTO (X-Titular de derecho real del dominio, I-Titular de dominio incompleto)
DE: RUIZ GOMEZ DARIO CC# 8248842
A: CASTRILLON ARCILA CARLOS ALBERTO CC# 71673078 X
A: LOPEZ LUZ GLADYS CC# 43512064 X

ANOTACIÓN: Nro: 903 Fecha 12/5/2015 Radicación 2015-340-6-5791
DOC: ESCRITURA 1777 DEL: 25/2/2015 NOTARIA QUINCE DE MEDELLIN VALOR ACTO: $ 7.000.000
ESPECIFICACION: MODO DE ADQUISICION : 0125 COMPRAVENTA - SOBRE 1/936 AVA PARTE EN COMUN Y PROINDIVISO
PERSONAS QUE INTERVIENEN EN EL ACTO (X-Titular de derecho real del dominio, I-Titular de dominio incompleto)

SUPERINTENDENCIA DE NOTARIADO Y REGISTRO
LA GUARDIA DE LA FE PUBLICA

OFICINA DE REGISTRO DE INSTRUMENTOS PÚBLICOS DE SINCELEJO
CERTIFICADO DE TRADICIÓN MATRÍCULA INMOBILIARIA

Nro Matrícula: 340-39772

Impreso el 11 de Abril de 2016 a las 03:38:17 pm

"ESTE CERTIFICADO REFLEJA LA SITUACION JURIDICA DEL INMUEBLE HASTA LA FECHA Y HORA DE SU EXPEDICION"

No tiene validez sin la firma del registrador en la última página

RUIZ GOMEZ DARIO CC# 8248842
CASTRILLON ARCILA CARLOS ALBERTO CC# 71673078 X
LOPEZ LUZ GLADYS CC# 43512064 X

ANOTACIÓN: Nro: 904 Fecha 12/5/2015 Radicación 2015-340-6-5793
DOC: ESCRITURA 576 DEL: 17/3/2015 NOTARIA VEINTISEIS DE MEDELLIN VALOR ACTO: $ 1.274.383
ESPECIFICACION: MODO DE ADQUISICION : 0109 ADJUDICACION EN SUCESION - SOBRE EL 50% DE 1/936 AVA PARTE EN COMUN Y PROINDIVISO
PERSONAS QUE INTERVIENEN EN EL ACTO (X-Titular de derecho real del dominio, I-Titular de dominio incompleto)
DE: FLOREZ ACEVEDO FAUSTO CC# 8240726
A: FLOREZ OBANDO DIANA DEL PILAR CC# 43709434 X
A: FLOREZ RESTREPO LUZ MARIBEL CC# 43570125 X
A: FLOREZ RESTREPO LILIANA MARIA CC# 43567524 X
A: FLOREZ OBANDO FAUSTO CC# 3415496 X
A: OBANDO GOMEZ NUBIA DEL PILAR CC# 32517165 X

ANOTACIÓN: Nro: 905 Fecha 7/9/2015 Radicación 2015-340-6-10277
DOC: ESCRITURA 4271 DEL: 27/4/2015 NOTARIA QUINCE DE MEDELLIN VALOR ACTO: $ 8.000.000
ESPECIFICACION: MODO DE ADQUISICION : 0125 COMPRAVENTA - SOBRE UNA NOVECIENTOS TREINTA Y SEIS AVA PARTE (1/936) EN COMUN Y PROINDIVISO.
PERSONAS QUE INTERVIENEN EN EL ACTO (X-Titular de derecho real del dominio, I-Titular de dominio incompleto)
DE: GOMEZ RESTREPO PEDRO PABLO CC# 1211756
A: GOMEZ JARAMILLO BEATRIZ ELENA CC# 43010873 X

ANOTACIÓN: Nro: 906 Fecha 7/9/2015 Radicación 2015-340-6-10278
DOC: ESCRITURA 6032 DEL: 9/6/2015 NOTARIA QUINCE DE MEDELLIN VALOR ACTO: $ 8.000.000
ESPECIFICACION: MODO DE ADQUISICION : 0125 COMPRAVENTA - SOBRE UNA NOVECIENTOS TREINTA Y SEIS AVA PARTE (1/936) EN COMUN Y PROINDIVISO.
PERSONAS QUE INTERVIENEN EN EL ACTO (X-Titular de derecho real del dominio, I-Titular de dominio incompleto)
DE: LONDOÑO CARO MONICA MARIA CC# 43725082
DE: VELASQUEZ URREGO LUIS FERNANDO CC# 70558356
A: ORTIZ ARANGO JAIME ANDRES CC# 98624474 X

ANOTACIÓN: Nro: 907 Fecha 7/9/2015 Radicación 2015-340-6-10279
DOC: ESCRITURA 3710 DEL: 15/4/2015 NOTARIA QUINCE DE MEDELLIN VALOR ACTO: $ 7.000.000
ESPECIFICACION: MODO DE ADQUISICION : 0125 COMPRAVENTA - SOBRE UNA NOVECIENTOS TREINTA Y SEIS AVA PARTE (1/936) EN COMUN Y PROINDIVISO.
PERSONAS QUE INTERVIENEN EN EL ACTO (X-Titular de derecho real del dominio, I-Titular de dominio incompleto)
DE: RAMIREZ ZULUAGA HECTOR CC# 17041217
A: RAMIREZ MARIN JUAN DAVID CC# 75101261 X

ANOTACIÓN: Nro: 908 Fecha 7/9/2015 Radicación 2015-340-6-10286
DOC: ESCRITURA 6017 DEL: 9/6/2015 NOTARIA QUINCE DE MEDELLIN VALOR ACTO: $ 7.000.000
ESPECIFICACION: MODO DE ADQUISICION : 0125 COMPRAVENTA - 1/936 AVA PARTE EN COMUN Y PROINDIVISO
PERSONAS QUE INTERVIENEN EN EL ACTO (X-Titular de derecho real del dominio, I-Titular de dominio incompleto)
DE: TOBON CAMBAS LUIS FERNANDO CC# 8236558
A: ARROYAVE GAVIRIA FABIO ENRIQUE CC# 70080939

SUPERINTENDENCIA DE NOTARIADO Y REGISTRO
COPIA DE LA REPUBLICA

OFICINA DE REGISTRO DE INSTRUMENTOS PÚBLICOS DE SINCELEJO
CERTIFICADO DE TRADICIÓN MATRÍCULA INMOBILIARIA

Nro Matrícula: 340-39772

Impreso el 11 de Abril de 2016 a las 03:38:17 pm

"ESTE CERTIFICADO REFLEJA LA SITUACION JURIDICA DEL INMUEBLE HASTA LA FECHA Y HORA DE SU EXPEDICION"

No tiene validez sin la firma del registrador en la última página

ANOTACIÓN: Nro: 909 Fecha 7/9/2015 Radicación 2015-340-6-10287
DOC: ESCRITURA 2268 DEL: 6/3/2015 NOTARIA QUINCE DE MEDELLIN VALOR ACTO: $ 6.000.000
ESPECIFICACION: MODO DE ADQUISICION : 0125 COMPRAVENTA - 1/936 AVA PARTE EN COMUN Y PROINDIVISO
PERSONAS QUE INTERVIENEN EN EL ACTO (X-Titular de derecho real del dominio, I-Titular de dominio incompleto)
DE: TAMAYO LOPERA ANGELA MARIA CC# 32443688
A: ESTABLECIMIENTO DE TIEMPO COMPARTIDO CLUB LOS ALMENDROS PROPIEDAD HORIZONTAL NIT# 8110150545 X

ANOTACIÓN: Nro: 910 Fecha 7/9/2015 Radicación 2015-340-6-10288
DOC: ESCRITURA 7509 DEL: 16/7/2015 NOTARIA QUINCE DE MEDELLIN VALOR ACTO: $ 8.000.000
ESPECIFICACION: MODO DE ADQUISICION : 0125 COMPRAVENTA - SOBRE EL 50% DE 1/936 AVA PARTE EN COMUN Y PROINDIVISO
PERSONAS QUE INTERVIENEN EN EL ACTO (X-Titular de derecho real del dominio, I-Titular de dominio incompleto)
DE: FLOREZ RESTREPO LILIANA MARIA CC# 43567521
DE: FLOREZ RESTREPO LUZ MARIBEL CC# 43570125
DE: FLOREZ OBANDO DIANA DEL PILAR CC# 43709434
DE: FLOREZ OBANDO FAUSTO CC# 3415496
DE: OBANDO GOMEZ NUBIA DEL PILAR CC# 32517165
A: CANO ROJAS JOHN FREDY CC# 73124840 X

ANOTACIÓN: Nro: 911 Fecha 7/9/2015 Radicación 2015-340-6-10289
DOC: ESCRITURA 3685 DEL: 15/4/2015 NOTARIA QUINCE DE MEDELLIN VALOR ACTO: $ 7.000.000
ESPECIFICACION: MODO DE ADQUISICION : 0125 COMPRAVENTA - OBRE EL 50% DE UNA NOVECIENTOS TRITEA Y SEIS AVA PARTE 1/936 EN COMUN Y PROINIVISO
PERSONAS QUE INTERVIENEN EN EL ACTO (X-Titular de derecho real del dominio, I-Titular de dominio incompleto)
DE: PATIÑO VALENCIA JUAN DAVID CC# 1088283951
A: GUTIERREZ LOPEZ LIDA MARIA CC# 24528664 X

ANOTACIÓN: Nro: 912 Fecha 7/9/2015 Radicación 2015-340-6-10290
DOC: ESCRITURA 3688 DEL: 15/4/2015 NOTARIA QUINCE DE MEDELLIN VALOR ACTO: $ 7.000.000
ESPECIFICACION: MODO DE ADQUISICION : 0125 COMPRAVENTA - SOBRE UNA NOVECIENTOS TREINTA Y SEIS AVA PARTE (1/936) EN COMUN Y PROINDIVISO.
PERSONAS QUE INTERVIENEN EN EL ACTO (X-Titular de derecho real del dominio, I-Titular de dominio incompleto)
DE: ZULUAGA ARISTIZABAL BLANCA LUCELLY CC# 43798674
DE: ZULUAGA ARISTIZABAL GILBERTO DE JESUS CC# 70129087
A: GALLEGO LOPEZ ADRIANA MARIA CC# 39436626 X

ANOTACIÓN: Nro: 913 Fecha 7/9/2015 Radicación 2015-340-6-10291
DOC: ESCRITURA 7511 DEL: 16/7/2015 NOTARIA QUINCE DE MEDELLIN VALOR ACTO: $ 8.000.000
ESPECIFICACION: MODO DE ADQUISICION : 0125 COMPRAVENTA - SOBRE UNA NOVECIENTOS TREINTA Y SEIS AVA PARTE (1/936) EN COMUN Y PROINDIVISO.
PERSONAS QUE INTERVIENEN EN EL ACTO (X-Titular de derecho real del dominio, I-Titular de dominio incompleto)
DE: ESCOBAR ESCOBAR EDUARDO CC# 4310888
A: BERRIO VASQUEZ JUAN GUILLERMO CC# 70038773 X
A: ZAPATA DE MONTOYA MARIA EUGENIA CC# 43011036 X

ANOTACIÓN: Nro: 914 Fecha 7/9/2015 Radicación 2015-340-6-10292
DOC: ESCRITURA 5128 DEL: 19/5/2015 NOTARIA QUINCE DE MEDELLIN VALOR ACTO: $ 8.000.000
ESPECIFICACION: MODO DE ADQUISICION : 0125 COMPRAVENTA - SOBRE UNA NOVECIENTOS TREINTA Y SEIS AVA PARTE (1/936) EN COMUN Y PROINDIVISO.

SUPERINTENDENCIA DE NOTARIADO Y REGISTRO
LA GUARDA DE LA FE PUBLICA

OFICINA DE REGISTRO DE INSTRUMENTOS PÚBLICOS DE SINCELEJO
CERTIFICADO DE TRADICIÓN MATRÍCULA INMOBILIARIA

Nro Matrícula: 340-39772

102

Impreso el 11 de Abril de 2016 a las 03:38:17 pm

"ESTE CERTIFICADO REFLEJA LA SITUACION JURIDICA DEL INMUEBLE HASTA LA FECHA Y HORA DE SU EXPEDICION"

No tiene validez sin la firma del registrador en la última página

PERSONAS QUE INTERVIENEN EN EL ACTO (X-Titular de derecho real del dominio, I-Titular de dominio incompleto)
DE: GIRALDO NOREÑA DIDIER CC# 70044347
DE: HERRERA SALAZAR MARTHA LUCIA CC# 21387195
A: ZULUAGA ZULUAGA JORGE ELIECER CC# 70691493 X
A: ZULUAGA ZULUAGA JUAN CARLOS CC# 70694212 X
A: ZULUAGA ZULUAGA OSCAR JAIME CC# 70692688 X

ANOTACIÓN: Nro: 915 Fecha 7/9/2015 Radicación 2015-340-6-10293
DOC: ESCRITURA 831 DEL: 6/8/2015 NOTARIA UNICA DE ROLDANILLO VALOR ACTO: $ 500.000
ESPECIFICACION: MODO DE ADQUISICION : 0125 COMPRAVENTA - 1/936 AVA PARTE EN COMUN Y PROINDIVISO
PERSONAS QUE INTERVIENEN EN EL ACTO (X-Titular de derecho real del dominio, I-Titular de dominio incompleto)
DE: RESTREPO OBREGON LUISA FERNANDA CC# 29774881
A: JIMENEZ PINILLOS IVAN ENRIQUE CC# 80873925 X

ANOTACIÓN: Nro: 916 Fecha 29/9/2015 Radicación 2015-340-6-11081
DOC: ESCRITURA 2020 DEL: 9/7/2015 NOTARIA CUARTA DE ARMENIA VALOR ACTO: $ 509.753.000
ESPECIFICACION: LIMITACION AL DOMINIO : 0301 ADJUDICACION SUCESION DERECHO DE CUOTA - SOBRE 1/936 AVA PARTE EN COMUN Y PROINDIVISO
PERSONAS QUE INTERVIENEN EN EL ACTO (X-Titular de derecho real del dominio, I-Titular de dominio incompleto)
DE: MARTINEZ PAREDES PAUL ALEXANDER
A: PAREDES DE MARTINEZ FLOR DE MARIA CC# 24537444 X 002136%

ANOTACIÓN: Nro: 917 Fecha 9/11/2015 Radicación 2015-340-6-12650
DOC: ESCRITURA 8978 DEL: 20/8/2015 NOTARIA QUINCE DE MEDELLIN VALOR ACTO: $ 4.000.000
ESPECIFICACION: MODO DE ADQUISICION : 0125 COMPRAVENTA - SOBRE 1/936 AVA PARTE EN COMUN Y PROINDIVISO
PERSONAS QUE INTERVIENEN EN EL ACTO (X-Titular de derecho real del dominio, I-Titular de dominio incompleto)
DE: FLOREZ SANTAMARIA BEATRIZ HELENA CC# 42793130
A: MUÑOZ FLOREZ ESTEBAN CC# 1039458128 X

ANOTACIÓN: Nro: 918 Fecha 9/11/2015 Radicación 2015-340-6-12651
DOC: ESCRITURA 8973 DEL: 20/8/2015 NOTARIA QUINCE DE MEDELLIN VALOR ACTO: $ 8.000.000
ESPECIFICACION: MODO DE ADQUISICION : 0125 COMPRAVENTA - 1/936 AVA PARTE EN COMUN Y PROINDIVISO
PERSONAS QUE INTERVIENEN EN EL ACTO (X-Titular de derecho real del dominio, I-Titular de dominio incompleto)
DE: OJEDA ARISMENDY ARMANDO CC# 9397075
DE: CANO RAMIREZ MONICA DEL SOCORRO CC# 43728572 X
A: JARAMILLO MONTOYA EDWIN HERNANDO CC# 98555131 X

ANOTACIÓN: Nro: 919 Fecha 9/11/2015 Radicación 2015-340-6-12652
DOC: ESCRITURA 8972 DEL: 20/8/2015 NOTARIA QUINCE DE MEDELLIN VALOR ACTO: $ 8.000.000
ESPECIFICACION: MODO DE ADQUISICION : 0125 COMPRAVENTA - 1/936 AVA PARTE EN COMUN Y PROINDIVISO
PERSONAS QUE INTERVIENEN EN EL ACTO (X-Titular de derecho real del dominio, I-Titular de dominio incompleto)
DE: AVALO BUSTAMANTE CARLOS MARIO CC# 71656906
A: RUIZ BOTERO CARLOS JORGE CC# 70033534 X
A: ZULUAGA RAMIREZ GLORIA PATRICIA DE MARIA AUXILIADORA CC# 22082467 X

ANOTACIÓN: Nro: 920 Fecha 10/2/2016 Radicación 2016-340-6-1044
DOC: ESCRITURA 12894 DEL: 10/11/2015 NOTARIA QUINCE DE MEDELLIN VALOR ACTO: $ 8.000.000
ESPECIFICACION: LIMITACION AL DOMINIO : 0307 COMPRAVENTA DERECHOS DE CUOTA - SOBRE 1/936 PARTE EN

OFICINA DE REGISTRO DE INSTRUMENTOS PÚBLICOS DE SINCELEJO
CERTIFICADO DE TRADICIÓN MATRÍCULA INMOBILIARIA

Nro Matrícula: 340-39772

Impreso el 11 de Abril de 2016 a las 03:38:17 pm

"ESTE CERTIFICADO REFLEJA LA SITUACION JURIDICA DEL INMUEBLE HASTA LA FECHA Y HORA DE SU EXPEDICION"

No tiene validez sin la firma del registrador en la última página

COMUN Y PROINDIVISA

PERSONAS QUE INTERVIENEN EN EL ACTO (X-Titular de derecho real del dominio, I-Titular de dominio incompleto)

DE: AGUDELO LALINDE RICARDO CC# 1152184115

DE: AGUDELO LALINDE MARIA CAMILA CC# 1128405700

DE: AGUDELO LALINDE FELIPE CC# 8355550

A: GONZALEZ MORALES YURLEY ANDREA CC# 1020407372 X

A: TAMAYO RESTREPO JESUS ELVER CC# 8386398. X

ANOTACIÓN: Nro: 921 Fecha 10/2/2016 Radicación 2016-340-6-1045

DOC: ESCRITURA 12887 DEL: 10/11/2015 NOTARIA QUINCE DE MEDELLIN VALOR ACTO: $ 8.000.000

ESPECIFICACION: LIMITACION AL DOMINIO : 0307 COMPRAVENTA DERECHOS DE CUOTA - 1/936 AVA PARTE EN COMUN Y PROINDIVISO

PERSONAS QUE INTERVIENEN EN EL ACTO (X-Titular de derecho real del dominio, I-Titular de dominio incompleto)

DE: BETANCUR ROLDAN EDGAR DE JESUS CC# 8152324

A: ALVAREZ GOMEZ MARIA ROSALBA CC# 43049521 X

A: GOMEZ DE ALVAREZ MARIA DEL TRANSITO CC# 21959723 X

ANOTACIÓN: Nro: 922 Fecha 10/2/2016 Radicación 2016-340-6-1046

DOC: ESCRITURA 5102 DEL: 22/12/2015 NOTARIA SEPTIMA DE MEDELLIN VALOR ACTO: $ 260.500

ESPECIFICACION: LIMITACION AL DOMINIO : 0302 ADJUDICACION SUCESION NUDA PROPIEDAD - 1/3 PARTE PARA CADA UNO DE 1/936 AVAS PARTES

PERSONAS QUE INTERVIENEN EN EL ACTO (X-Titular de derecho real del dominio, I-Titular de dominio incompleto)

DE: KRIKONIAN RICARDO CE# 180764

A: KRICONIAN DAVELOZA ALICIA CC# 43874648 X

A: KRICORIAN DAVELOZA LAURA PS# AAA680716 X

A: KRICORIAN DAVELOZA SERGIO PS# C9TO7G6NZ X

ANOTACIÓN: Nro: 923 Fecha 10/2/2016 Radicación 2016-340-6-1046

DOC: ESCRITURA 5102 DEL: 22/12/2015 NOTARIA SEPTIMA DE MEDELLIN VALOR ACTO: $ 0

ESPECIFICACION: LIMITACION AL DOMINIO : 0314 CONSTITUCION DE USUFRUCTO

PERSONAS QUE INTERVIENEN EN EL ACTO (X-Titular de derecho real del dominio, I-Titular de dominio incompleto)

DE: KRIKONIAN RICARDO CE# 180764

A: DAVELOZA DE KRIKORIAN SUSANA MARIA CC# 43874647

ANOTACIÓN: Nro: 924 Fecha 11/2/2016 Radicación 2016-340-6-1072

DOC: ESCRITURA 10285 DEL: 14/9/2015 NOTARIA QUINCE DE MEDELLIN VALOR ACTO: $ 8.000.000

ESPECIFICACION: LIMITACION AL DOMINIO : 0307 COMPRAVENTA DERECHOS DE CUOTA - 1/936 AVAS PARTES COMUN Y PROINDIVISO

PERSONAS QUE INTERVIENEN EN EL ACTO (X-Titular de derecho real del dominio, I-Titular de dominio incompleto)

DE: RENDON OSPINA IVAN DARIO CC# 70072499

A: MONTOYA CAÑOLA DURBIN DE LOS ANGELES CC# 43342086 X

A: URREGO DIAZ WILFREDO CC# 70039862 X

ANOTACIÓN: Nro: 925 Fecha 29/3/2016 Radicación 2016-340-6-2704

DOC: OFICIO 439 DEL: 25/2/2016 JUZGADO QUINTO CIVIL MUNICIPAL DE ORALIDAD DE MEDELLIN VALOR ACTO: $ 0

ESPECIFICACION: MEDIDA CAUTELAR : 0430 EMBARGO EJECUTIVO DERECHOS DE CUOTA - RAD.N° 2015-01227-00

PERSONAS QUE INTERVIENEN EN EL ACTO (X-Titular de derecho real del dominio, I-Titular de dominio incompleto)

DE: ESTABLECIMIENTO DE TIEMPO COMPARTIDO CLUB LOS ALMENDROS PROPIEDAD HORIZONTAL NIT# 8110150545

SUPERINTENDENCIA DE NOTARIADO Y REGISTRO
VERDAD PARA LA FE PUBLICA

OFICINA DE REGISTRO DE INSTRUMENTOS PÚBLICOS DE SINCELEJO
CERTIFICADO DE TRADICIÓN
MATRÍCULA INMOBILIARIA

Nro Matrícula: 340-39772

167

Impreso el 11 de Abril de 2016 a las 03:38:17 pm

"ESTE CERTIFICADO REFLEJA LA SITUACION JURIDICA DEL INMUEBLE HASTA LA FECHA Y HORA DE SU EXPEDICION"

No tiene validez sin la firma del registrador en la última página

SANTIAGO GREGORY NICOLAS CC# 70553310 X

NRO TOTAL DE ANOTACIONES: *925*

SALVEDADES: (Información Anterior o Corregida)

Anotación Nro: 254 No. corrección: 1 Radicación: 2009-340-3-65 Fecha: 19/2/2009
EL APELLIDO CORREGIDO VALE.-ART 35 DECRETO 1250 DE 1970

Anotación Nro: 489 No. corrección: 1 Radicación: C2003-145 Fecha: 15/7/2003
EL NUMERO DE LA ESCRITURA CORREGIDA VALE

Anotación Nro: 572 No. corrección: 1 Radicación: C2004-177 Fecha: 16/9/2004
LOS APELLIDOS DE LA COMPRADORA CORREGIDOS VALEN.-ART 35 DECRETO 1250 DE 1970

Anotación Nro: 756 No. corrección: 1 Radicación: 2011-340-3-188 Fecha: 2/3/2011
CORREGIDO EL NOMBRE DE LA COMPRADORA GLADYS ELENA VALE. ART.35 DECRETO 1250 DE 1970

Anotación Nro: 779 No. corrección: 1 Radicación: 2011-340-3-621 Fecha: 15/9/2011
CORREGIDO APELLIDO. VALE ART 35 DCTO.1250/70

Anotación Nro: 779 No. corrección: 2 Radicación: 2011-340-3-621 Fecha: 15/9/2011
CORREGIDO APELLIDO. VALE ART 35 DCTO.1250/70

Anotación Nro: 848 No. corrección: 1 Radicación: 2014-340-3-157 Fecha: 6/2/2014
CORREGIDO NOMBRE VALE ART 59 LEY 1579/2012

Anotación Nro: 882 No. corrección: 1 Radicación: 2015-340-3-526 Fecha: 7/9/2015
EN ANOTACION 882, DE: JIMENEZ CADAVID ALEJANDRO, SUPRIMIDO, Y MARLENY IBETTE CADAVID SIERRA, INCLUIDA VALE, SEGUN ESCRITURA PUBLICA 13.456 DEL 2 DE OCTUBRE DE 2014, DE LA NOTARIA QUINCE DE MEDELLIN. ARTICULO 59 LEY 1579 DE 2012.

Anotación Nro: 883 No. corrección: 1 Radicación: 2015-340-3-335 Fecha: 17/6/2015
EN ANOTACION 883, MORATO RUEDA EDUAR, INCLUIDO VALE, SEGUN ESCRITURA PUBLICA 14.935 DEL 4 DE NOVIEMBRE DE 2014, DE LA NOTARIA 15 DE MEDELLIN. ARTICULO 59 LEY 1579 DE 2012.

SUPERINTENDENCIA DE NOTARIADO Y REGISTRO
LA GUARDA DE LA FE PUBLICA

F I N D E E S T E D O C U M E N T O

El interesado debe comunicar cualquier falla o error en el registro de los documentos

USUARIO: 1983 Impreso por: 74687
TURNO: 2016-340-1-13650 FECHA:29/3/2016
NIS: 3sO/41WgXoWtnHUysZrpz4f68IiA94FOmntRWOfa0ZrEhqHQ7jk9Hw==
Verificar en: http://192.168.76.54:8190/WS-SIRClient/
EXPEDIDO EN: SINCELEJO

SUPERINTENDENCIA DE NOTARIADO Y REGISTRO

OFICINA DE REGISTRO DE INSTRUMENTOS PÚBLICOS DE SINCELEJO
CERTIFICADO DE TRADICIÓN
MATRÍCULA INMOBILIARIA

Nro Matrícula: 340-39772

Impreso el 11 de Abril de 2016 a las 03:38:17 pm

"ESTE CERTIFICADO REFLEJA LA SITUACION JURIDICA DEL INMUEBLE HASTA LA FECHA Y HORA DE SU EXPEDICION"

No tiene validez sin la firma del registrador en la última página

---

Rodolfo Machado O.

El registrador REGISTRADOR PRINCIPAL RODOLFO MACHADO OTALORA

SUPERINTENDENCIA DE NOTARIADO Y REGISTRO
LA GUARDIA DE LA FE PUBLICA

JUZGADO QUINTO CIVIL MUNICIPAL DE ORALIDAD

Medellín, seis (06) de septiembre de dos mil dieciséis (2016)

PROCESO EJECUTIVO SINGULAR

CUADERNO DE MEDIDAS CAUTELARES

Rdo. 2015-01227-00

Asunto: Incorpora inscripción embargo- decreta secuestro- Ordena Comisionar Y Expedir Comisorio.

Se agrega la constancia de inscripción de la medida de embargo por parte de la Oficina de Registro de Instrumentos Públicos de Sincelejo, sobre el **DERECHO DE CUOTA** correspondiente a la **1/936 AVA PARTE que tiene el demandado, NICOLAS SANTIAGO GREGORY** con c.c.70.553.310, sobre el bien inmueble con matricula inmobiliaria **No.340-39772**, comunicado por este Despacho mediante el oficio N°439 del 25/02/2016.

Habiéndose inscrito el embargo decretado, **sobre el DERECHO DE CUOTA 1/936 AVA PARTE, que tiene el demandado, NICOLAS SANTIAGO GREGORY** con c.c.70.553.310, sobre el bien inmueble con matricula inmobiliaria **No.340-39772**, ubicado en el LOTE 2 SIN DIRECCION COMPLEJO " CLUB LOS ALMENDROS COVEÑAS", se ordena su secuestro, comisionando para ello a la Autoridad Competente (JUZGADOS CIVILES MUNICIPALES DE COVEÑAS-SUCRE- Reparto). Al momento de la diligencia se aportará copia de la escritura No.1198 de 30-04-92 de la Notaría 20 de Medellín, contentiva de los linderos y medidas del inmueble.

Al comisionado se le faculta para para señalar fecha y hora para la citada diligencia, designar y posesionar al secuestre de la lista de auxiliares de la justicia que allí se lleve, y de reemplazarlo en caso de ser necesario, pero siempre y cuando haya tenido noticia de la diligencia a realizar y aporte copia de la caución prestada, así como de allanar en caso de ser necesario (Art 112 del C G. P.).

El secuestre tendrá derecho por su actuación en la diligencia a honorarios provisionales por la suma de DOSCIENTOS MIL PESOS ($**200.000,oo.**)

1/Aspm

CÚMPLASE

AUDITH DEL S. PÉREZ MARTÍNEZ

JUEZA

PROCESO EJECUTIVO SINGULAR
Rdo.2015-01227-00

DESPACHO COMISORIO N°174

EL JUZGADO QUINTO CIVIL MUNICIPAL DE ORALIDAD DE MEDELLÍN,

A LOS JUZGADOS CIVILES MUNICIPALES DE COVEÑAS- SUCRE- REPARTO

HACE SABER

Que en el presente proceso EJECUTIVO SINGULAR promovido en este Despacho por CLUB LOS ALMENDROS P.H. NIT.811.015.054-5, en contra de **NICOLAS SANTIAGO GREGORY C.C.70.553.310**, se dispuso comisionar a usted a fin de llevar a cabo la diligencia de secuestro sobre el **DERECHO DE CUOTA 1/936 AVA PARTE, que tiene el demandado, NICOLAS SANTIAGO GREGORY** con c.c.70.553.310, sobre el bien inmueble con matricula inmobiliaria **No.340-39772**, ubicado en **el LOTE 2 SIN DIRECCION COMPLEJO " CLUB LOS ALMENDROS COVEÑAS".**

Al momento de la diligencia se aportará copia de la escritura No.1198 de 30-04-92 de la Notaría 20 de Medellín, contentiva de los linderos y medidas del inmueble.

Para la diligencia de secuestro, se ordenó comisionar a los JUZGADOS CIVILES MUNICIPALES DE COVEÑAS-Sucre-Reparto.

Al comisionado se le hace saber que se le faculta para para señalar fecha y hora para la citada diligencia, designar y posesionar al secuestre de la lista de auxiliares de la justicia que allí se lleve, y de reemplazarlo en caso de ser necesario, pero siempre y cuando haya tenido noticia de la diligencia a realizar y aporte copia de la caución prestada, así como de allanar en caso de ser necesario (Art 112 del C General del Proceso).

El secuestre tendrá derecho por su actuación en la diligencia a honorarios provisionales por la suma de DOSCIENTOS MIL PESOS (**$200.000,oo.**).

Como apoderada de la parte demandante actúa el abogado LUIS ALBERTO SAÑUDO con C.C.70.095.922 Y T.P52.179 del C.S. de la J.

Medellín, seis (06) de septiembre de dos mil dieciséis (2016)

Atentamente,

Nancy

MARIA NANCY SALAZAR RESTREPO
Secretaria

Karen Mirat
1.152.198.585
Sept. 15
Dc-174

105

Rama Judicial
Consejo Superior de la Judicatura
República de Colombia

Juzgado Promiscuo Municipal de Coveñas
Coveñas – Sucre
Código 70-221-40-89-001

Coveñas Sucre, Marzo 2 de 2017.

Oficio No. 0423

Señor:
JUEZ QUINTO CIVIL ORAL MUNICIPAL DE ORALIDAD DE MEDELLIN
Palacio de Justicia
Medellín Antioquia.

REF: DEVOLUCIÓN DESPACHO COMISORIO No. 174

DESPACHO COMISORIO No. 174
PROCESO: EJECUTIVO SINGULAR
RADICACIÓN No. 2015-01227-00
EJECUTANTE: CLUB LOS ALMENDROS P.H.
EJECUTADO: NICOLAS SANTIAGO GREGORY

Muy comedidamente me dirijo a usted, con el objeto de remitirle el DESPACHO COMISORIO de la referencia, **COMPLETAMENT DILIGENCIADO**, recibido en este despacho el 22 de Noviembre del 2016, ordenado mediante providencia de fecha 30 de Noviembre del 2016.

Consta de un (1) cuaderno con 81 folios, útiles y escritos.

Atentamente,

JUZGADO PROMISCUO MUNICIPAL SECRETARIA COVEÑAS - SUCRE

EZEQUIEL BELLO MARQUEZ
Secretario

OFICINA JUDICIAL MEDELLIN
Se Recibió
08 MAR 2017
Folio: 8
Firma:

Juan.

10 MAR 2017

RAMA JUDICIAL
JUZGADO PROMISCUO MUNICIPAL
Coveñas - Sucre
RECIBIDO
22 NOV 2016
Día Mes Año
10:44 Am

106

PROCESO EJECUTIVO SINGULAR
Rdo.2015-01227-00

DESPACHO COMISORIO N°174

EL JUZGADO QUINTO CIVIL MUNICIPAL DE ORALIDAD DE MEDELLÍN,

A LOS JUZGADOS CIVILES MUNICIPALES DE COVEÑAS- SUCRE- REPARTO

HACE SABER

Que en el presente proceso EJECUTIVO SINGULAR promovido en este Despacho por CLUB LOS ALMENDROS P.H. NIT.811.015.054-5, en contra de **NICOLAS SANTIAGO GREGORY C.C.70.553.310**, se dispuso comisionar a usted a fin de llevar a cabo la diligencia de secuestro sobre el **DERECHO DE CUOTA 1/936 AVA PARTE, que tiene el demandado, NICOLAS SANTIAGO GREGORY** con c.c.70.553.310, sobre el bien inmueble con matricula inmobiliaria **No.340-39772**, ubicado en el **LOTE 2 SIN DIRECCION COMPLEJO " CLUB LOS ALMENDROS COVEÑAS".**

Al momento de la diligencia se aportará copia de la escritura No.1198 de 30-04-92 de la Notaría 20 de Medellín, contentiva de los linderos y medidas del inmueble.

Para la diligencia de secuestro, se ordenó comisionar a los JUZGADOS CIVILES MUNICIPALES DE COVEÑAS-Sucre-Reparto.

Al comisionado se le hace saber que se le faculta para para señalar fecha y hora para la citada diligencia, designar y posesionar al secuestre de la lista de auxiliares de la justicia que allí se lleve, y de reemplazarlo en caso de ser necesario, pero siempre y cuando haya tenido noticia de la diligencia a realizar y aporte copia de la caución prestada, así como de allanar en caso de ser necesario (Art 112 del C General del Proceso).

El secuestre tendrá derecho por su actuación en la diligencia a honorarios provisionales por la suma de DOSCIENTOS MIL PESOS ($**200.000,oo.**).

Como apoderada de la parte demandante actúa el abogado LUIS ALBERTO SAÑUDO con C.C.70.095.922 Y T.P52.179 del C.S. de la J.

Medellín, seis (06) de septiembre de dos mil dieciséis (2016)

Atentamente,

JUZGADO QUINTO CIVIL MUNICIPAL
SECRETARIA
Medellín- Antioquia

MARIA NANCY SALAZAR RESTREPO
Secretaria

JUZGADO QUINTO CIVIL MUNICIPAL DE ORALIDAD

Medellín, seis (06) de septiembre de dos mil dieciséis (2016)

PROCESO EJECUTIVO SINGULAR

CUADERNO DE MEDIDAS CAUTELARES

Rdo. 2015-01227-00

Asunto: Incorpora inscripción embargo- decreta secuestro- Ordena Comisionar Y Expedir Comisorio.

Se agrega la constancia de inscripción de la medida de embargo por parte de la Oficina de Registro de Instrumentos Públicos de Sincelejo, sobre el **DERECHO DE CUOTA** correspondiente a la **1/936 AVA PARTE que tiene el demandado, NICOLAS SANTIAGO GREGORY** con c.c.70.553.310, sobre el bien inmueble con matricula inmobiliaria **No.340-39772**, comunicado por este Despacho mediante el oficio N° 439 del 25/02/2016.

Habiéndose inscrito el embargo decretado, **sobre el DERECHO DE CUOTA 1/936 AVA PARTE, que tiene el demandado, NICOLAS SANTIAGO GREGORY** con c.c.70.553.310, sobre el bien inmueble con matricula inmobiliaria **No.340-39772**, ubicado en el LOTE 2 SIN DIRECCION COMPLEJO " CLUB LOS ALMENDROS COVEÑAS", se ordena su secuestro, comisionando para ello a la Autoridad Competente (JUZGADOS CIVILES MUNICIPALES DE COVEÑAS-SUCRE- Reparto). Al momento de la diligencia se aportará copia de la escritura No.1198 de 30-04-92 de la Notaría 20 de Medellín, contentiva de los linderos y medidas del inmueble.

Al comisionado se le faculta para para señalar fecha y hora para la citada diligencia, designar y posesionar al secuestre de la lista de auxiliares de la justicia que allí se lleve, y de reemplazarlo en caso de ser necesario, pero siempre y cuando haya tenido noticia de la diligencia a realizar y aporte copia de la caución prestada, así como de allanar en caso de ser necesario (Art 112 del C G. P.).

El secuestre tendrá derecho por su actuación en la diligencia a honorarios provisionales por la suma de DOSCIENTOS MIL PESOS (**$200.000,oo.**)

1/Aspm

CÚMPLASE

AUDITH DEL S. PEREZ MARTINEZ

REPÚBLICA DE COLOMBIA
RAMA JUDICIAL

ACTA INDIVIDUAL DE REPARTO

Fecha: 23/11/2016 4:00:12 p. m.

NÚMERO RADICACIÓN: 70221408900120160027900

CLASE PROCESO: DESPACHOS COMISORIOS

NÚMERO DESPACHO: 001 **SECUENCIA:** 158927 **FECHA REPARTO:** 23/11/2016 4:00:12 p. m.

TIPO REPARTO: EN LÍNEA **FECHA PRESENTACIÓN:** 22/11/2016 12:00:00 a. m.

REPARTIDO AL DESPACHO: JUZGADO MUNICIPAL - PROMISCUO 001 COVEÑAS

JUEZ / MAGISTRADO: KARINA PATRICIA GUERRA SAMPAYO

TIPO ID	IDENTIFICACIÓN	NOMBRE	APELLIDO	PARTE
NIT	8110150545	CLUB LOS ALMENDROS P.H		DEMANDANTE/ACCIONANTE
CÉDULA DE CIUDADANIA	70553310	NICOLAS SANTIAGO	GREGORY	DEMANDADO/INDICIADO/CAUSANTE
CÉDULA DE CIUDADANIA	70221	SIN APODERADO		DEFENSOR PRIVADO

Archivos Adjuntos

	ARCHIVO	CÓDIGO
1	PETICIONES ESPECIALIES_23-11-2016 3.59.56 p. m..pdf	AD2C582FF036CCB5D557D6CBCED0E36ACF5894C5

ddda6c4a-d4cb-44f5-b2cc-9ec28a24acd0

KARINA PATRICIA GUERRA SAMPAYO

SERVIDOR JUDICIAL

2/19

Rama Judicial
Consejo Superior de la Judicatura
República de Colombia

JUZGADO PROMISCUO MUNICIPAL
COVEÑAS - SUCRE
Código No. 702214089001

Secretaría, Coveñas- Sucre, Noviembre 23 de 2016.

Señora Juez, doy cuenta a usted que se recibió la presente comisión proveniente Juzgado Quinto Civil Municipal de Oralidad de Medellín, para realizar DILIGENCIA DE SECUESTRO DERECHO CUOTA PARTE BIEN INMUEBLE, dentro del Proceso Ejecutivo Singular de Club los Almendros P.H. contra Nicolás Santiago Gregory.
Para lo que estime pertinente proveer.

EZEQUIEL BELLO MARQUEZ
Secretario

JUZGADO PROMISCUO MUNICIPAL DE COVEÑAS SUCRE; Noviembre Veintitrés (23) de Dos Mil Dieciséis (2016).-

Vista la nota secretarial que antecede, este juzgado se dispone **AVOCAR** el conocimiento de la comisión conferida por el Juzgado Quinto Civil Municipal de Oralidad de Medellín, para realizar DILIGENCIA DE SECUESTRO DERECHO CUOTA PARTE BIEN INMUEBLE.

Por secretaria radíquese el presente Despacho Comisorio.

CÚMPLASE

KARINA PATRICIA GUERRA SAMPAYO
Juez

JUZGADO PROMISCUO MUNICIPAL DE COVEÑAS SUCRE, Noviembre Veintitrés (23) de Dos Mil Dieciséis (2016).

RADICADO No. 702214089001- 2016-00279-00
LIBRO: No 03
FOLIO: No 78

Radicado el presente despacho comisorio en el libro respectivo lo paso al Despacho de la señora juez para que provea.

EZEQUIEL BELLO MARQUEZ
SECRETARIO

Juan.

109

4

JUZGADO PROMISCUO MUNICIPAL DE COVEÑAS- SUCRE. NOVIEMBRE TREINTA (30) DE DOS MIL DIECISEIS (2016).

DESPACHO COMISORIO Nº 174 DEL JUZGADO QUINTO CIVIL MUNICIPAL DE ORALIDAD DE MEDELLIN

RADICACION INTERNA Nº 70 221 40 89 001 2016 00279 00

El día 22 de noviembre de 2016, en este despacho judicial se recibió procedente del **JUZGADO QUINTO CIVIL MUNICIPAL DE ORALIDAD DE MEDELLIN,** el Despacho Comisorio de fecha Nº 174, en donde se ordena una comisión a efectos de practicar una diligencia de secuestro en el inmueble identificado con matricula inmobiliaria Nº 340-39772, ubicado en el **LOTE 2 SIN DIRECCIÓN COMPLEJO "CLUB LOS ALMENDROS COVEÑAS",** de propiedad del señor **NICOLAS SANTIAGO GREGORY** identificado con C.C Nº 70.553.310, quien funge como demandado dentro del proceso en que se ordenó esta comisión, por ello este juzgado

R E S U E L V E

PRIMERO: AUXILIAR el despacho comisorio Nº 174, procedente del **JUZGADO QUINTO CIVIL MUNICIPAL DE ORALIDAD DE MEDELLIN**, en donde se ordena una comisión para practicar una diligencia de secuestro en el inmueble identificado con matricula inmobiliaria Nº 340-39772, ubicado en el **LOTE 2 SIN DIRECCIÓN COMPLEJO "CLUB LOS ALMENDROS COVEÑAS",** de propiedad del señor **NICOLAS SANTIAGO GREGORY** identificado con C.C Nº 70.553.310, quien funge como demandado dentro del proceso en que se ordenó esta comisión.

SEGUNDO: : **FIJAR** el día **02 de marzo de 2017 a las 09:30 am**, como día y hora para la práctica de la diligencia de secuestro del bien inmueble distinguido con matricula inmobiliaria Nº 340-39772 de propiedad del demandado NICOLAS SANTIAGO GREGORY **identificado con C.C Nº 70.553.310**. Cítese a los intervinientes.

TERCERO. NOMBRAR como secuestre al señor **JOSE JOAQUIN GONZALEZ GONZALEZ**, de la lista de auxiliares de la justicia de Sucre. Comuníquese el nombramiento por el medio más expedito.

CUARTO: Una vez realizada la diligencia precitada, remítase la respectiva actuación a su lugar de origen.

NOTIFÍQUESE Y CÚMPLASE

Karina Sampayo

KARINA PATRICIA GUERRA SAMPAYO
Juez

JUZGADO PROMISCUO MUNICIPAL
Coveñas - Sucre
Notificado(a) por estado No. 154
de fecha 01 DIC 2016
EL SECRETARIO

5 110

Rama Judicial
Consejo Superior de la Judicatura
República de Colombia

Juzgado Promiscuo Municipal de Coveñas
Coveñas – Sucre
Código 70-221-40-89-001

Coveñas Sucre, Diciembre 9 de 2016.

Oficio No. 2670-2016-00279-00

Señores:
CLUB LOS ALMENDROS P.H.
Complejo Turístico Club los Almendros
Coveñas Sucre.

REF.: DESPACHO COMISORIO No. 174
PROCESO: EJECUTIVO SINGULAR
RADICACIÓN: No. 702214089001-2015-01227-00
DEMANDANTE: CLUB LOS ALMENDROS P.H..
DEMANDADO: NICOLAS SANTIAGO GREGORY

Cordial Saludos,

Por medio del presente comunico a usted que en Auto de Fecha 30 de Noviembre del cursante, dictado dentro del proceso de la referencia, se ordenó auxiliar la comisión conferida por el Juzgado Quinto Civil Municipal de Medellín, así mismo se fijó el día **2 de Marzo del 2017 a las 9:30 A.M.** para la práctica de diligencia de Secuestro del bien inmueble distinguido con matricula inmobiliaria No. 340-39772 de propiedad del demandado.

Por lo anterior sírvase concurrir al despacho en la fecha citada anteriormente, su representante legal y su apoderado para lo pertinente, a la vez se le informa que debe aportar para la diligencia, copia de la escritura pública No. 1198 del 30 de abril del 1992 de la notaria 20 de Medellín a fin de verificar linderos y medidas del inmueble.

Cordialmente,

EZEQUIEL BELLO MARQUEZ
Secretario

Juan.

Jades Sierra
92.499.579
472 transportista

6 111

Rama Judicial
Consejo Superior de la Judicatura
República de Colombia

Juzgado Promiscuo Municipal de Coveñas
Coveñas – Sucre
Código 70-221-40-89-001

Coveñas Sucre, Diciembre 9 de 2016.

Oficio No. 2671-2016-00279-00

Señor:
JOSÉ JOAQUIN GONZALEZ GONZALEZ.
Carrera 10B No. 25ª-04 Barrio la Colina
Sincelejo Sucre

REF: DESPACHO COMISORIO No. 174
PROCESO: EJECUTIVO SINGULAR
RADICACION: 2015-001227-00
DEMANDANTE: CLUB LOS ALMENDROS P.H.
DEMANDADO: NICOLAS SANTIAGO GREGORY.

Cordial Saludos,

Por venir ordenado en auto de fecha 30 de Noviembre del cursante, se le comunica a usted, que ha sido DESIGNADO SECUESTRE, como miembro activo de la lista de auxiliares de la Justicia del Distrito Judicial de Sincelejo, del bien inmueble embargado, dentro de la comisión conferida por el Juzgado Quinto Civil Municipal de Medellín.

Atentamente,

EZEQUIEL BELLO MARQUEZ
SECRETARIO.

Juan

Jader Ocera
92.499.379
472 transportista

AA 4370572

NATURALEZA JURÍDICA DEL ACTO: ESCRITURA PUBLICA DE COMPRAVENTA DE PARTE ALICUOTA DE MULTIPROPIEDAD DEL ESTABLECIMIENTO DE TIEMPO COMPARTIDO TURÍSTICO, CLUB LOS ALMENDROS-COVEÑAS, PROPIEDAD HORIZONTAL.

OTORGANTE:" CORPORACIÓN CLUB LOS ALMENDROS".

INMUEBLE OBJETO DEL ACTO: *Situado en el Municipio de Santiago de Tolú, Departamento de Sucre, corregimiento de "Coveñas", sector "Martha".*

MATRICULA INMOBILIARIA: *No. 340-0039772 de la Oficina de Registro de Instrumentos Públicos de Sincelejo-Sucre.*

ESCRITURA NUMERO: DOS MIL CIENTO SESENTA Y TRES (# 2.163)-

En la ciudad de Medellín, Departamento de Antioquia, República de Colombia, a los veinticuatro (24) días del mes de Noviembre - - - - - *los de mil novecientos noventa y nueve (1.999), ante mí,* **CARLOS ENRIQUE ECHAVARRÍA ECHAVARRÍA,** *Notario Veintiséis (26), del Círculo de Medellín, compareció, con minuta escrita, el Doctor* **CARLOS EUGENIO RESTREPO M.,** *varón mayor de edad, identificado con la cédula de ciudadanía No. 70.085.629, de nacionalidad Colombiana, quien obra en nombre y en representación legal, en su calidad de Representante Legal de la* **"CORPORACIÓN CLUB LOS ALMENDROS",** *entidad sin ánimo de lucro, con personería Jurídica otorgada por la Gobernación de Antioquia, mediante Resolución No.38847, del 21 de Febrero de 1992, con número ESAL 000639 de la Cámara de Comercio de Medellín, con Nit:900173315-9,con domicilio en esta ciudad de Medellín, según consta en los certificados de existencia y representación legal que se protocoliza con el presente instrumento, y manifestó:*

PRIMERA: *Que la* **"CORPORACIÓN CLUB LOS ALMENDROS "** *es propietaria de un inmueble, situado en el Municipio de Santiago de Tolú, Departamento de Sucre, corregimiento "Coveñas", sector "Martha", consistente en un lote de terreno, con una cabida de 10.447.84 metros cuadrados, no obstante la mención de la cabida, para todos los efectos se toma como cuerpo cierto y sin relación a la cabida, y, las veintiocho (28) cabañas y las dos DW(2) torres de apartamentos, con un total de nueve (9) apartamentos, en él construidos, las zonas deportivas, recreativas y sociales en él existentes, denominado* **"ESTABLECIMIENTO DE TIEMPO**

NÉSTOR GIL ROJAS NOTARIO 26 CÍRCULO DE MEDELLÍN

CE 2163 DE 1999

3 copias

ESTE PAPEL NO TIENE COSTO ALGUNO PARA EL USUARIO

República de Colombia

Papel notarial para uso exclusivo de copias de escrituras públicas, certificados y documentos del archivo notarial

24/11/2016 10532G5GallTM45C Ca208252332

Cadena S.A. Nit. 890-900-5340

COMPARTIDO TURÍSTICO CLUB LOS ALMENDROS-COVEÑAS, PROPIEDAD HORIZONTAL, *y cuyos linderos,* ***debidamente actualizados****, son los siguientes: "" POR EL SURORIENTE: Se toma como punto de partida el mojón o muro divisorio existente entre el Condominio denominado "El Portal" y el "Club Los Almendros-Coveñas", en la carretera que de Coveñas conduce a Santiago de Tolú, siguiendo por ésta, en una extensión de 76.51 metros, hasta encontrar linderos con el Condominio "Victoria Real", en el nororiente; POR EL NORTE: Con el Condominio "Victoria Real" en una extensión de 187.37 metros , hasta encontrar límites con la antigua carretera que de Coveñas conduce a Tolú, cruzando ésta, sigue hasta las playas del GOLFO DE MORROSQUILLO; POR EL OCCIDENTE: Con el Golfo de Morrosquillo, en el mar Caribe u Océano Atlántico, en una extensión de 36.12 metros, hasta encontrar linderos con el lote de ALVARO GARCES, se gira hacía la izquierda y se sigue hasta encontrar la antigua carretera que de Coveñas conduce a Tolú, se cruza ésta y se continúa, en línea recta ; POR EL SUR: Lindando con ALVARO GARCES, en una extensión de 97.41 metros, en línea recta, hasta encontrar linderos del "Club Los Almendros-Coveñas", girando a la derecha se sigue el lindero entre ambos, en una extensión de 26.35 metros, hasta encontrar lindero con el Condominio "El Portal", de aquí se gira a la izquierda, continuando por el suroriente, en línea recta, en una extensión de 86.27 metros, hasta llegar al punto de partida"".----------*

PARAGRAFO PRIMERO*: Que en virtud del sistema especial de Tiempo Compartido Turístico en su modalidad de multipropiedad, por semanas flotantes, el derecho de propiedad pleno que la "Corporación Club los Almendros", ejerce sobre cada uno de los apartamentos y cabañas que conforma el establecimiento de tiempo compartido turístico, así como las instalaciones deportivas, zonas verdes, áreas comunes, muebles y enseres,* ***lo divide en novecientos treinta y seis (936) cuotas partes****, para adjudicarle por escritura pública, al titular por cada derecho,* ***una novecientos treinta y seis ava parte (1/936)*** *del* ***"Establecimiento de Tiempo Compartido Turístico Club los Almendros - Coveñas, Propiedad Horizontal****, razón por la cual tendrá el derecho exclusivo de disfrutar cada año de sus instalaciones, incluyendo las áreas comunes, durante dos (2) semanas que le corresponden por su parte alícuota, una de temporada alta y otra de temporada baja, no acumulables, en una cabaña o apartamento ocho (8) personas.------*

PARAGRAFO SEGUNDO*: Que tratándose de un establecimiento de Tiempo*

AA 4370573

Compartido Turístico, de acuerdo con el parágrafo del artículo 6 del Decreto 1076 de 1997 **"La multipropiedad así constituida no dará lugar al ejercicio de la acción divisoria"**. Razón por la cual el Señor Registrador de Instrumentos Públicos no tendrá que abrir Nuevas matrículas inmobiliarias y antes por el contrario se hará el registro pertinente en la matrícula inmobiliaria No.340- 0039772, que quedará para 936 propietarios, en proindiviso.

SEGUNDA: Que transfiere a título de venta a favor de NICOLAS SANTIAGO GREGORY, varón, mayor de edad, vecino de Medellín, identificado con la cédula de ciudadanía nro. 70.553.310, de estado civil casado; **una novecientos treinta y seis ava parte (1/936)**, en proindiviso, del derecho de dominio, propiedad y posesión que la entidad vendedora tiene y ejerce sobre el Establecimiento de Tiempo Compartido Turístico Club los Almendros - Covenas, Propiedad Horizontal, reseñado en la clausula anterior.

TERCERA: Que el precio de esta venta es la suma de **QUINIENTOS VEINTIUN MIL PESOS ML. ($ 521.000.oo.)**, los cuales declara tener recibidos la vendedora de contado y a su entera satisfacción.

CUARTA: Adquirió, la **"CORPORACION CLUB LOS ALMENDROS"**, con Nit:800173315-9, el derecho de dominio pleno y exclusivo sobre el citado inmueble, así: El terreno mediante escritura pública número 5525 de diciembre 31 de 1992, de la Notaría Veinte (20) del Círculo de Medellín, registrada en la Oficina de Registro de Instrumentos Públicos del Círculo de Sincelejo, el 05 de febrero de 1993, en el folio de matrícula inmobiliaria número 340-0039772 y las construcciones levantadas, a expensas de la misma entidad.

PARAGRAFO PRIMERO: Que fundamentado en la ley 300 de julio 26 de 1996 (Por la cual se expide la ley del turismo y se dictan otras disposiciones), y en el Decreto 1076 de abril 14 de 1997(Por el cual se reglamenta el sistema de tiempo compartido), artículos 6,7,8 y concordantes, obrando, como quedó dicho, en nombre y en representación legal de la **" CORPORACION CLUB LOS ALMENDROS", por medio de la Escritura pública No. 1.312, del 19 de junio de 1998, de la Notaría Veintiséis (26) del Círculo de Medellín, Registrada en la Oficina de Registro de Instrumentos Públicos de Sincelejo, el 07-07-98, con Radicación No.98-5360,** se

ESTE PAPEL NO TIENE COSTO ALGUNO PARA EL USUARIO

República de Colombia
Papel notarial para uso exclusivo de copias de escrituras públicas, certificados y documentos del archivo notarial
Ca208252331
Cadena S.A. NR-8903053-9

hizo la **DECLARACIÓN UNILATERAL DE VOLUNTAD** en el sentido de afectar, el inmueble reseñado en la cláusula primera , al sistema de **ESTABLECIMIENTO DE TIEMPO COMPARTIDO TURÍSTICO,** en la modalidad de multipropiedad de carácter flotante, pues opera por el SISTEMA DE SEMANAS, y, además, con lo previsto en el artículo 22 de la ley 95 de 1890, la ley 182 de 1948, ley 16 de 1985, ley 428 de 1998 y en el Decreto 1365 de 1986, se estableció sobre el inmueble reseñado en la cláusula primera, **el Reglamento de Copropiedad o Propiedad Horizontal, bajo el imperio de la ley 182 de 1948**, a la vez que se estableció el **REGLAMENTO INTERNO** del mismo.----------

QUINTA: Por tratarse de un Establecimiento de Tiempo Compartido Turístico, por el sistema de semanas flotantes, no se transcribirá el proyecto de división de los inmuebles por no dar lugar al ejercicio de la acción divisoria (parágrafo del artículo 6 del Decreto 1076 de 1997) y teniendo en cuenta que: Se encontraba en operación al momento de la entrada en vigor del Decreto 1076 de 1997, por Asamblea General del 28 de Marzo de 1998, se adecuó su **Reglamento Interno** a lo estipulado en el artículo 24 del Decreto 1076 de 1997, que EL COMPRADOR manifiesta de manera expresa conocer y acatar, y el cual hace parte integrante del presente contrato de compraventa. Igualmente, El Comprador, declara conocer y aceptar el Reglamento de Copropiedad o **Propiedad Horizontal** de que dá cuenta **la Escritura pública No.1.312, del 19 de junio de 1998, de la Notaría Veintiséis (26) del Círculo de Medellín, Registrada en la Oficina de Registro de Instrumentos Públicos de Sinceleje, el 07-07-98, con Radicación No.98-5360,** el cual se incorpora en la presente escritura.----------

SEXTA: Para el Cálculo de la administración La Junta Directiva, con base a un análisis presupuestal, propondrá a la Asamblea General el valor y la vigencia de las cuotas ordinarias y extraordinarias, para su aprobación ----------

PARAGRAFO PRIMERO: Mientras la Asamblea general no determine otra cosa, todos los titulares están obligados a sufragar las cargas y gastos comunes del Establecimiento de Tiempo Compartido Turístico Club Los Almendros-Coveñas, Propiedad Horizontal, para lo cual deberán pagar a la operadora o administradora, una cuota de administración equivalente a tres (3) salarios mínimos legales mensuales vigentes cada año, por cada parte alícuota de multipropiedad que posea, distribuidos en cuotas.----------

PARAGRAFO SEGUNDO: En caso de tener que pagar derrames de valorización,

nuevas tasas e impuestos, o de que se tenga la obligación de asumir alguna responsabilidad, ya contractual o extracontractual, o alguna mejora que redunde en beneficio de los titulares, salvo la cuota extraordinaria correspondiente.

SEPTIMA: El Establecimiento cuenta en la actualidad, fuera de lo enumerado en la cláusula primera, con Una piscina para niños y una para adultos de 23.20 X 23.60 metros, forrada en baldosín y provista de equipos completos de tratamiento de agua; cancha de voleibol de playa, juegos de mesa y salón, un salón de reuniones de 11.40 X 8.00 metros, en mampostería, revoque y pintura, con teja eternit colonial; un restaurante y bar húmedo en mampostería, revoque y pintura, de 20.00 X 8.20 metros, con teja de eternit colonial; una cocina de 8.50 X 8.00 metros, dotada con todo lo necesario para atender el restaurante; unas bodegas y talleres de 3.00 X 26.30 metros, donde se hacen las reparaciones; una cancha múltiple de voleibol, fútbol y baloncesto, de cemento de 12.20 X 21.90 metros; un kiosco de techo de paja de 79.54 mts2, donde se encuentran las hamacas para descansar; 20 parqueaderos cubiertos de 5.00 X 2.3 metros, cada parqueadero, en lona y estructura metálica, pintada con pintura epóxica; cuarenta parqueaderos descubiertos en zona de acceso; planta de tratamiento de aguas residuales; pozos sépticos; planta de energía eléctrica y cuarto de ubicación e instalación; antena parabólica y cuarto para equipos de la misma; portería principal; zona de juegos infantiles y depósito de pipetas de gas.

OCTAVA: Que fundamentado en el Decreto 1076 de 1997, artículos 2, num.8, 8, 20, 21 y concordantes, y, en el artículo 11 de la ley 182 de 1948 y en el ordinal 15 del artículo 5 del Decreto 1365 de 1986, así como en el Reglamento Interno del Establecimiento de Tiempo Compartido Turístico Club Los Almendros-Coveñas, Propiedad Horizontal, se determina que la **"CORPORACIÓN CLUB LOS ALMENDROS"** es la entidad encargada de la Administración de la Copropiedad, como operadora o administradora, y que Como los titulares del **Establecimiento de Tiempo Compartido Turístico "Club los Almendros - Coveñas, Propiedad Horizontal** son, al mismo tiempo, socios de la **Corporación Club los Almendros,** mientras no se determine otra cosa, la Junta Directiva de la Corporación será la

ESTE PAPEL NO TIENE COSTO ALGUNO PARA EL USUARIO

República de Colombia
Papel notarial para uso exclusivo de copias de escrituras públicas, certificados y documentos del archivo notarial
24/11/2016 1053514MC5G5Ga5
Ca208252330
Cadena S.A. Nit. 890.330.990

misma del Establecimiento de Tiempo Compartido Turístico que regula el Reglamento Interno.----------

NOVENA: *Que la vendedora garantiza que la parte alícuota de multipropiedad que se transfiere no ha sido enajenada a ninguna otra persona y que se encuentra libre de censo, embargo judicial, demandas inscriptas, hipotecas, anticresis, patrimonio de familia inembargable, fiducias, arrendamiento por escritura pública . Existe un pleito pendiente, no inscripto, instaurado, en acción de nulidad y restablecimiento del derecho, por la vendedora contra la Nación - Ministerio de Defensa Nacional - la DIMAR - la Capitanía de Puerto de Coveñas, radicado con el No.98-0332 en el Tribunal Contencioso Administrativo de Sucre. En cuanto a las limitaciones al dominio existen las inherentes al régimen de propiedad horizontal y al de Establecimiento de tiempo Compartido Turístico.*----------

DECIMA: *Que desde esta misma fecha hace entrega real y material de lo vendido, con las acciones y derechos consiguientes, por los linderos indicados, con los usos, costumbres y servidumbres activas y pasivas legalmente constituidas o que consten en títulos anteriores y se obliga a salir al saneamiento de lo vendido en los casos de ley.*----------

DECIMA PRIMERA: *Que por medio del presente instrumento público se esta dando cumplimiento a la promesa de contrato de compraventa suscrito entre la liquidada Comcoveñas Ltda. o con el Tiempo Compartido en Coveñas Ltda. y el ahora comprador y a cualquier otro acuerdo que verbalmente o a través de otro escrito u "otro sí" se haya suscrito.*----------

Presente la parte compradora de las condiciones civiles dichas, manifesto que acepta la presente escritura, la venta que se le hace y da por recibido lo que adquiere LAS MANIFESTACIONES CONTENIDAS EN ESTA ESCRITURA FUERON OTORGADAS POR LOS CAMPARECIENTES EN MINUTA ESCRITA ALLEGADA A ESTA NOTARIA.--Leído el presente instrumento por los comparecientes, a quienes advertí lo relativo a su oportuno registro en la oficina de instrumentos públicos de Sincelejo (Sucre), lo aprobaron y firmaron conmigo el notario que doy fe. Esta escritura se otorgó en las hojas de papel notarial números: AA 4370572/573/574/575-REO.# 14207 ---Derechos: $ 9.158.oo.-Resolución No. 4581 del 29 de diciembre de 1.998, dictada por la Superintendencia de Notariado y Registro.-Paz y salvo de predial y complementario # 1578 expedido en Santiago de Tolu (Sucre) el día 18 de febrero de 1.999, válido a 31 de diciembre de 1.999.-

AA 4370575

AVALÚO MAYOR EXTENSIÓN: $ 376.131.000 oo.-

AVALÚO DE LO VENDIDO $521.000.000 oo.-

NÉSTOR GIL ROJAS
NOTARIO
26
CÍRCULO DE MEDELLÍN

CORPORACIÓN CLUB LOS ALMENDROS

Nit.:800173315-9 Representada legalmente por el Dr. CARLOS EUGENIO RESTREPO M. con C.C. No. 70.085.629.

NICOLAS SANTIAGO GREGORY
C.C. # 70553310 Medellín

NOTARIO
CARLOS FABRICIO ECHAVARRÍA ECHAVARRÍA
NOTARIO VEINTISEIS (26) DE MEDELLIN

ESTE PAPEL NO TIENE COSTO ALGUNO PARA EL USUARIO

República de Colombia
Papel notarial para uso exclusivo de copias de escrituras públicas, certificados y documentos del archivo notarial
24/11/2018 10534MMC5G5Ga4IT
Ca208252329
Cadena S.A. Nit. 890.935.940

324

MUNICIPAL
DE TOLU

0193

RESOLUCION No _____ DE 199

"Por medio de la cual se reconoce una Personería Jurídica"

EL ALCALDE MUNICIPAL DE SANTIAGO DE TOLU
uso de sus facultades Legales y en especial las conferidas por la Ley 16 de 1985 y su Decreto Reglamentario 1365 de 1986, y

CONSIDERANDO

el señor **CARLOS EUGENIO RESTREPO M**, identificado con cédula ciudadanía número 70'085.629 expedida en Medellín, en calidad de idente y Representante Legal del Establecimiento de Tiempo Compartido tico "Club los Almendros Covettas" solicita a esta Alcaldía el Registro Personería Jurídica, del nuevo Presidente o Representante Legal, de la cionado Establecimiento.

el peticionario acompaña a su solicitud, copia del Acta correspondiente a unión ordinaria de la Junta Directiva del Establecimiento de Tiempo partido Turístico CLUB LOS ALMENDROS, cuya personería Jurídica rior fue registrada mediante Resolución No. 515 del 28 de agosto de /98.

estudiada la documentación aportada se estableció que esta se adjuntaba a requisitos exigidos por la Ley 16 de 1986 sobre ESTABLECIMIENTO DE MPO COMPARTIDO TURISTICO "CLUB LOS ALMENDROS".

base en lo anterior expuesto,

RESUELVE

ARTICULO PRIMERO.- Reconózcase la Personería Jurídica al Establecimiento de Tiempo Compartido Turístico Club Los Almendros, téngase el correspondiente registro en los libros pertinentes.

ARTICULO SEGUNDO.- Inscríbase y téngase al señor CARLOS EUGENIO RESTREPO M, identificado con la cédula de ciudadanía número 70'085.629 expedida en Medellín, en calidad de Presidente y Representante Legal del Establecimiento de Tiempo Compartido Club Los Almendros, y se tendrá como tal mientras no se solicite la inscripción de nuevo Representante Legal.

EL NOTARIO 26 DEL CIRCULO DE MEDELLIN
TESTIFICA: QUE LA PRESENTE COPIA COINCIDE EXACTAMENTE CON EL ORIGINAL QUE TUVE A LA VISTA
MEDELLIN 24 NOV 1999 DE 1.99
CARLOS ENRIQUE ECHAVARRIA ECHAVARRIA
NOTARIO VEINTISEIS

NOTARIA VEINTISEIS
EL NOTARIO
CARLOS ENRIQUE ECHAVARRIA ECHAVARRIA
24 NOV. 199

...O DE GUCHE.

...MUNICIPAL
...DE TOLU

No 1 9 3 de

CONTINUACION DE LA RESOLUCION No. DE 1999

...por medio del cual se reconoce una Personería Jurídica"

...ULO TERCERO.- La presente Resolución rige a partir de la fecha de ...edición.

NOTIFIQUESE Y CUMPLASE

...en Santiago de Tolú a los 13 AGR 1999

...NTE RAIZ CUELLAR
...de Tipal (E)

DILIGENCIA DE AUTENTICACION
EL NOTARIO 26 DEL CIRCULO DE MEDELLIN

TESTIFICA: QUE LA PRESENTE COPIA COINCIDE EXACTAMENTE CON EL ORIGINAL QUE TUVE A LA VISTA

MEDELLIN 24 NOV 1999 DE 1.99

CARLOS ENRIQUE ECHAVARRIA ECHAVARRIA
NOTARIO VEINTISEIS

REPUBLICA DE COLOMBIA
NESTOR GIL ROJAS
NOTARIO
26
NOTARIA 26 DEL CIRCULO DE MEDELLIN

24 NOV. 1999

NOTARIA VEINTISEIS
NOTARIO
CARLOS ENRIQUE ECHAVARRIA ECHAVARRIA

República de Colombia
Papel notarial para uso exclusivo de copias de escrituras públicas, certificados y documentos del archivo notarial
24/11/2016 10533C5G5GaMITMM
Ca208252328

DEPARTAMENTO DE SUCRE
MUNICIPIO DE SANTIAGO DE TOLU
TESORERIA MUNICIPAL

CERTIFICADO DE
PAZ Y SALVO

1578

EL SUSCRITO TESORERO GENERAL DEL MUNICIPIO A PETICION DE PARTE INTERESADA

CERTIFICA:

Que en la vigencia fiscal del año 19 99 aparece(n) el (los) señor(es)

CORPORACION CLUB LOS ALMENDROS

propietario(s) de los siguientes bienes raices

	NO. CATASTRO O NUMERO	AVALUO
01-02-03-094	CLUB LOS ALMENDROS	326'131.000

Se(n) encuentra(n) a Paz y Salvo con el impuesto predial y sus derivados hasta el dia 31 de Dic de 19 99, segun Recibo de Caja No 1020 Serie

Expedido en Santiago de Tolú a los 18 dias de Enero de 2000

REPUBLICA DE COLOMBIA
NOTARIA 26 DEL CIRCULO
RUTOR GIL
NOTAR 26 PRIM

EL NOTARIO 26 DEL CIRCULO DE MEDELLIN
CERTIFICA: QUE LA PRESENTE COPIA CORRESPONDE
AL ORIGINAL QUE SE HALLA PROTOCOLIZADO CON LA
ESCRITURA PUBLICA No. 531 DE 1.99 7
DE
OTORGADA EN ESTA NOTARIA
CARLOS ENRIQUE ECHAVARRIA ECHAVARRIA
NOTARIO VEINTISEIS
NOTARIA 26 DEL C

NOTARIA VEINTISEIS
CARLOS ENRIQUE ECHAVARRIA ECHAVARRIA
NOTARIO

VIENE DE LA HOJA No. Ca208252328 DE LA ESCRITURA PÚBLICA 2163

DE FECHA: **24 DE NOVIEMBRE DE 1999**

NOTARIA VEINTISEIS (26) DEL CÍRCULO NOTARIAL

DE MEDELLÍN

ES FIEL COPIA QUE SE EXPIDE TOMADA DEL ORIGINAL DE LA ESCRITURA PÚBLICA No. **2163** DE FECHA: **24 DE NOVIEMBRE DE 1999,** CONSTA DE SEIS (06) HOJAS UTILES.

A SOLICITUD DE: FRANCY ELENA LONDOÑO CARMONA

C.C: 43.066.913 DE MEDELLIN

MEDELLÍN, FEBRERO 28 DEL AÑO 2.01

NESTOR FRANCISCO GIL ROJAS

NOTARIA 26 DE MEDELLÍN

República de Colombia
Papel notarial para uso exclusivo de copias de escrituras públicas, certificados y documentos del archivo notarial
24/11/2016 10531GaKITKT5C59
Ca208250276

13

OFICINA DE REGISTRO DE INSTRUMENTOS PÚBLICOS DE SINCELEJO
CERTIFICADO DE TRADICIÓN
MATRÍCULA INMOBILIARIA

Nro Matrícula: 340-39772

Impreso el 16 de Diciembre de 2016 a las 03:15:32 pm

"ESTE CERTIFICADO REFLEJA LA SITUACION JURIDICA DEL INMUEBLE HASTA LA FECHA Y HORA DE SU EXPEDICION"

No tiene validez sin la firma del registrador en la última página

CIRCULO REGISTRAL: 340 SINCELEJO DEPTO: SUCRE MUNICIPIO: SANTIAGO DE TOLU VEREDA: SANTIAGO DE TOLU
FECHA APERTURA: 3/8/1992 RADICACIÓN: 4307 CON: ESCRITURA DE 30/4/1992
COD CATASTRAL: 10200030085000
ESTADO DEL FOLIO: **ACTIVO** COD CATASTRAL ANT: 02-0-013-034

==========

DESCRIPCIÓN: CABIDA Y LINDEROS:
UN LOTE DE TERRENO CUYOS LINDEROS Y MEDIDAS SE HALLAN ESPECIFICADOS EN LA ESCRITURA # 1198 DE 30-04-92 DE LA NOTARIA 20 DE MEDELLIN. AREA TOTAL DE 62M2, Y EL RESPECTIVO GARAJE, SIN QUE NINGUNA DE SUS DEPENDENCIAS SE ENCUENTRA LAS INSTALACIONES DE GAS NI EL HIDROFLOT, Y DICHO APARTAMENTO CARECEN TAMBIEN DE CUARTO DE SERVICIO CON BA\O.

COMPLEMENTACIÓN:
LA SOCIEDAD ALMENDROS Y CIA LTDA", HABIA SIDO CONSTRUIDA POR APORTE A LOS SE/ORES VICTORIA OSPINA DE BARRERA Y HERNANDO MAURICIO BARRERA OCHOA, SEGUN CONSTA EN LA ESCRITURA #131 DE FECHA 22-05-90 DE LA NOTARIA 20 DE MEDELLIN, INSCRITA EL 06-08-90 EN EL FOLIO 340-0013.746, 340-0011.498 Y 340-0017.317 FUE MODIFICADA LA RAZON SOCIAL EN LA SIGUIENTE FORMA RECREACIONNES OSPINA BARRERA CASTA/O Y COMPA/IA LIMITADA, SEGUN CONSTA EN LA ESCRITURA #5113 DE FECHA 10-12-90 DE LA NOTARIA 4A DE MEDELLIN INSCRITA EL 07-07-92. 2.) LA SE/ORA EUGENIA OSPINA DE BARRERA, HABIA ADQUIRIDO ASI: LA MITAD PROINDIVISA POR COMPRA A LUZ ELENA OSPINA DE VEGA, SEGUN CONSTA EN LA ESCRITURA #2375 DE FECHA 16-08-89 DE LA NOTARIA 1A DE ENVIGADO INCRITA EL 18-08-89 FOLIO 340-0013.746.OTRA PARTE POR COMPRA DE ANGELA MARIA LOPERA MEZA, SEGUN CONSTA EN LA ESCRITURA #1331 DE FECHA 20-05-89 FOLIO 340-0011.498, LA ESCRITURA DE LA NOTARIA 1A DE ENVIGADO. Y OTRA PARTE CONJUNTAMENTE CON LA SE/ORA LUZ ELENA OSPINA DE VEGA, POR COMPRA A LA SOCIEDAD CARABALLO MOGOLLON Y COMPA/IA LIMITADA, SEGUN CONSTA EN LA ESCRITURA #2460 DE FECHA 15-07-88 NOTARIA 30 DE BOGOTA, INSCRITA EL DIA 30-11-88 EN EL FOLIO 340-0013.746. Y OTRA PARTE SEGUN CONSTA EN LA ESCRITURA #2378 DE FECHA 16-08-89 DE LA NOTARIA 1A DE ENVIGADO ISCRITA EL 18-08-89, FOLIO 340-0017.317, POR COMPRA A LUZ ELENA DE VEGA. 3.)LA SE/ORA LUZ ELENA DE VEGA, HABIA ADQUIRIDO CONJUNTAMENTE CON LA SE/ORA VICTORIA OSPINA DE BARRERA, SEGUN CONSTA EN LA ESCRITURA 2460 DE FECHA 15-07-88, DE LA NOTARIA 30 DE BOGOTA ISCRITA EL 30-11-88. FOLIO 340-0013.746. 4.)LA SOCIEDAD CARABALLO MOGOLLON Y COMPA/IA LIMITADA, HABIA SIDO CONSTRUIDA POR APORTE DE LOS SE/ORES JOAQUIN CARABALLO MAOGOLLON Y MARIA CONSTANZA RIVAS DE CARABALLO, SEGUN CONSTA EN LA ESCRITURA #611 DE FECHA 23-10-86, DE LA NOTARIA UNICA DE LORICA INSCRITA EL DIA 30-01-86 EN EL FOLIO 340-0013.746 5.) MARIA CONSTANZA RIVAS DE CARABALLO, HABIA ADQUIRIDO EL INMUEBLE, POR CMPRA, DE MARCO TULIO MONTOYA GALLO, SEGUN CONSTA EN LA ESCRITURA #135 DE FECHA 28-02-83, DE LA NOTARIA UNICA DE LORICA, INSCRITA EL 28 DE JULIO DE 1983. FOLIO 340-0013.746. 6.) MARCO TULIO MONTOYA GALLO, HABIA ADQUIRIDO POR COMPRA DE FERNANDO ESQUIVIA CORENA, SEGUN CONSTA EN LA ESCRITURA #136 FECHA 04-04-74 DE LA NOTARIA UNICA DE TOLU, REGISTRADA EL 25-04-74 DE LA MATRICULA #340-0013.746. 7) FERNANDO ESQUIVIA CORENA HABIA ADQUIRIDO EN MAYOR EXTENSION POR COMPRA, DE LUIS RODRIGUEZ TROCHA, SEGUN CONSTA EN LA ESCRITURA #433 DE FECHA 10-06-73 DE LA NOTARIA 2A DE SINCELEJO, REGISTRADA EL 15-06-73, EN EL LIBRO PRIMERO, TOMO 2 IPAR. FOLIOS 133 A 134 PARTIDA # 373 8.) VICTORIA EUGENIA OSPINA DE BARRERA Y HERNANDO MAURISIO BARRERA OCHOA, ADQUIRIERON POR COMPRA DE ANGELA MARIA LOPERA MEZA, SEGUN CONSTA EN LA ESCRITURA #1331 DE FECHA 20-05-89 DE LA NOTARIA 1A DE ENVIGADO, INSCRITA EL 07-11-89 Y ESCRITURA #1322 DE FECHA 19-05-89 DE LA NOTARIA 1A DE ENVIGADO INSCRITA EL DIA 18-08-89. FOLIOS 340-0011.498 9.)ANGELA MARIA LOPERA MEZA, HABIA ADQUIRIDO POR COMPRA DE INVERSIONES MORROSQUILLO LTDA. SEGUN CONSTA EN LA ESCRITURA #4035 DE FECHA 19-09-88 DE LA NOTARIA 3A DE MEDELLIN INSCRITA EL DIA 28-11-88. FOLIO 340-0011.498. 10.)INVERSIONES MORROSQUILLO LTDA, HABIA ADQUIRIDO POR COMPRA DE MARIO ARISTIZABAL GALLO, SEGUN CONSTA EN LA ESCRITURA #273 DE FECHA 02-01-83, NOTARIA UNICA DE TOLU INSCRITA EL DIA 03-02-84. FOLIO 340-0011.498. 11.)MARIO ARISTIZABAL GALLO, HABIA ADQUIRIDO POR COMPRA DE FERNANDO ESQUIVIA CORENA, SEGUN CONSTA EN LA ESCRITURA #19 DE FECHA 10-06-73 DE LA NOTARIA UNICA DE TOLU, INSCRITA EL 18-02-82. FOLIO 340-0011.498. 12.)FERNANDO ESQUIVIA CORENA, HABIA ADQUIRIDO POR COMPRA, DE LUIS RODRIGUEZ TROCHA, SEGUN CONSTA EN LA ESCRITURA#433 DE FECHA 10-06-73 DE LA NOTARIA 2A DE SINCELEJO, INSCRITA EL 15-06-73. FOLIO 340-0011.498. 13.) LUZ ELENA OSPINA DE VEGA HABIA ADQUIRIDO POR COMPRA, A VICTORIA EUGENIA

OFICINA DE REGISTRO DE INSTRUMENTOS PÚBLICOS DE SINCELEJO
CERTIFICADO DE TRADICIÓN
MATRÍCULA INMOBILIARIA

Nro Matrícula: 340-39772

Impreso el 16 de Diciembre de 2016 a las 03:15:32 pm

"ESTE CERTIFICADO REFLEJA LA SITUACION JURIDICA DEL INMUEBLE HASTA LA FECHA Y HORA DE SU EXPEDICION"

No tiene validez sin la firma del registrador en la última página

OSPINA RESTREPO, SEGUN CONSTA EN LA ESCRITURA 2374 DE FECHA 16-08-89 NOTARIA 1A DE ENVIGADO INSCRITA EL 18-08-89. FOLIO 340-0017.317. 14.)VICTORIA EUGENIA OSPINA RESTREPO, HABIA ADQUIRIDO POR A LUZ ELENA OSPINA DE VEGA, SEGUN CONSTA EN LA ESCRITURA 2378 DE FECHA 16-08-89 DE LA NOTARIA 1A DE ENVIGADO INSCRITA EL 18-08-89. FOLIO 340-0017.317. 15.) LUZ OSPINA DE VEGA, HABIA ADQUIRIDO CONJUNTAMENTE CON VICTORIA EUGENIA OSPINA RESTREPO POR COMPRA DE LA SE/ORA ENEIDA PAREDES BUSTAMANTE, SEGUN CONSTA EN LA ESCRITURA 80 DE FECHA 27-01-88 NOTARIA 2A DE SINCELEJO. INSCRITA EL 10-02-88 EN EL FOLIO 340-0017.317. 16.)ENEIDA PAREDES BUSTAMANTE, HABIA ADQUIRIDO POR COMPRA, A FERNANDO ESQUIVIA CORENA, SEGUN CONSTA EN LA ESCRITURA #745 DE FECHA 20-09-73 DE LA NOTARIA 2A DE SINCELEJO. INSCRITA EL 29-01-74 FOLIO 340-0017.317. 17)FERNANDO ESQUIVIA CORENA, HABIA ADQUIRIDO SEGUN CONSTA EN EL NUMERAL 12 DE ESTA COMPLEMENTACION.

DIRECCIÓN DEL INMUEBLE Tipo de predio: URBANO
1) LOTE 2
2) SIN DIRECCION COMPLEJO "CLUB LOS ALMENDROS COVE/AS" #

MATRÍCULA ABIERTA CON BASE EN LA(s) SIGUIENTE(s) MATRICULA(s) (En caso de Integración y otros)
340-13746 340-17317 340-39770

ANOTACIÓN: Nro: 1 Fecha 28/9/1989 Radicación SN
DOC: OFICIO 1487 DEL: 27/8/1989 JUZGADO 1 CIVIL DEL CIRCUITO DE SINCELEJO VALOR ACTO: $ 0
ESPECIFICACION: MEDIDA CAUTELAR 410 DEMANDA
PERSONAS QUE INTERVIENEN EN EL ACTO (X-Titular de derecho real del dominio, I-Titular de dominio incompleto)
DE: MARTINEZ MEZA LUIS FERNANDO
A: BARRERA OCHOA HERNANDO MAURICIO
A: OSPINA DE BARRERA VICTORIA EUGENIA

ANOTACIÓN: Nro: 2 Fecha 3/8/1992 Radicación 4307
DOC: ESCRITURA 1198 DEL: 30/4/1992 NOTARIA 20 DE MEDELLIN VALOR ACTO: $ 0
ESPECIFICACION: OTRO : 913 ENGLOBAMIENTO Y RELOTEO
PERSONAS QUE INTERVIENEN EN EL ACTO (X-Titular de derecho real del dominio, I-Titular de dominio incompleto)
DE: RECREACIONES OSPINA BARRERA Y CIA LTDA X

ANOTACIÓN: Nro: 3 Fecha 3/11/1992 Radicación 6078
DOC: ESCRITURA 2914 DEL: 1/9/1992 NOTARIA 20 DE MEDELLIN VALOR ACTO: $ 0
ESPECIFICACION: OTRO : 903 ACLARACION EN CUANTO A LA RAZON SOCIAL
PERSONAS QUE INTERVIENEN EN EL ACTO (X-Titular de derecho real del dominio, I-Titular de dominio incompleto)
DE: RECREACIONES OSPINA BARRERA CASTAÑO Y CIA LTDA X

ANOTACIÓN: Nro: 4 Fecha 5/2/1993 Radicación 730
DOC: ESCRITURA 5525 DEL: 31/12/1992 NOTARIA 20 DE MEDELLIN VALOR ACTO: $ 40.000.000
ESPECIFICACION: MODO DE ADQUISICION : 101 COMPRAVENTA
PERSONAS QUE INTERVIENEN EN EL ACTO (X-Titular de derecho real del dominio, I-Titular de dominio incompleto)
DE: RECREACIONES OSPINA BARRERA CASTAÑO Y CIA LTDA
A: CORPORACION CLUB LOS ALMENDROS X

ANOTACIÓN: Nro: 5 Fecha 18/11/1993 Radicación 7465
DOC: OFICIO 1112 DEL: 18/11/1993 JUZ.1 CIVIL DEL CTO DE SINCELEJO VALOR ACTO: $ 0
Se cancela la anotación No, 1

SUPERINTENDENCIA DE NOTARIADO Y REGISTRO
La guarda de la fe pública

OFICINA DE REGISTRO DE INSTRUMENTOS PÚBLICOS DE SINCELEJO
CERTIFICADO DE TRADICIÓN
MATRÍCULA INMOBILIARIA

Nro Matrícula: 340-39772

Impreso el 16 de Diciembre de 2016 a las 03:15:32 pm

"ESTE CERTIFICADO REFLEJA LA SITUACION JURIDICA DEL INMUEBLE HASTA LA FECHA Y HORA DE SU EXPEDICION"

No tiene validez sin la firma del registrador en la última página

ESPECIFICACION: CANCELACION : 650 CANCELACION DE DEMANDA
PERSONAS QUE INTERVIENEN EN EL ACTO (X-Titular de derecho real del dominio, I-Titular de dominio incompleto)
DE: MARTINEZ MEZA LUIS FERNANDO
A: BARRERA OCHOA HERNANDO MAURICIO
A: OSPINA DE BARRERA VICTORIA EUGENIA

ANOTACIÓN: Nro: 6 Fecha 7/7/1998 Radicación 1998-5360
DOC: ESCRITURA 1.312 DEL: 19/6/1998 NOTARIA 26 DE MEDELLIN VALOR ACTO: $ 0
ESPECIFICACION: OTRO : 915 OTROS - DECLARACION UNILATERAL DE VOLUNTAD DE TIEMPO COMPARTIDO TURISTICO,EN LA MODALIDAD DE MULTIPROPIEDAD DE CARACTER FLOTANTE OPERARA POR EL SISTEMA DE SEMANAS
PERSONAS QUE INTERVIENEN EN EL ACTO (X-Titular de derecho real del dominio, I-Titular de dominio incompleto)
A: CORPORACION CLUB LOS ALMENDROS X

ANOTACIÓN: Nro: 7 Fecha 19/11/1998 Radicación 1998-9757
DOC: ESCRITURA 2139 DEL: 30/10/1998 NOTARIA 26 DE MEDELLIN VALOR ACTO: $ 349.500
ESPECIFICACION: MODO DE ADQUISICION : 101 COMPRAVENTA - SOBRE UNA (1/936) AVA PARTE
PERSONAS QUE INTERVIENEN EN EL ACTO (X-Titular de derecho real del dominio, I-Titular de dominio incompleto)
DE: "CORPORACION CLUB LOS ALMENDROS"
A: TORRES SALAZAR ORLANDO CC# 8227548 X

ANOTACIÓN: Nro: 8 Fecha 19/11/1998 Radicación 1998-9758
DOC: ESCRITURA 1572 DEL: 6/8/1998 NOTARIA 26 DE MEDELLIN VALOR ACTO: $ 699.000
ESPECIFICACION: MODO DE ADQUISICION : 101 COMPRAVENTA - SOBRE (2/936) AVA PARTE
PERSONAS QUE INTERVIENEN EN EL ACTO (X-Titular de derecho real del dominio, I-Titular de dominio incompleto)
DE: "CORPORACION CLUB LOS ALMENDROS"
A: CASTAÑEDA DE CASTAÑO LUZ ESTELLA CC# 42867163 X

ANOTACIÓN: Nro: 9 Fecha 19/11/1998 Radicación 1998-9761
DOC: ESCRITURA 1571 DEL: 6/8/1998 NOTARIA 26 DE MEDELLIN VALOR ACTO: $ 0
ESPECIFICACION: MODO DE ADQUISICION : 101 COMPRAVENTA - SOBRE (2/936) AVA PARTE
PERSONAS QUE INTERVIENEN EN EL ACTO (X-Titular de derecho real del dominio, I-Titular de dominio incompleto)
DE: "CORPORACION CLUB LOS ALMENDROS"
A: CASTAÑO CASTAÑEDA JUAN CARLOS CC# 985533480 X

ANOTACIÓN: Nro: 10 Fecha 19/11/1998 Radicación 1998-9762
DOC: ESCRITURA 1727 DEL: 31/8/1998 NOTARIA 26 DE SINCELEJO VALOR ACTO: $ 349.500
ESPECIFICACION: MODO DE ADQUISICION : 101 COMPRAVENTA - SOBRE (1/936) AVA PARTE
PERSONAS QUE INTERVIENEN EN EL ACTO (X-Titular de derecho real del dominio, I-Titular de dominio incompleto)
DE: "CORPORACION CLUB LOS ALMENDROS"
A: OCHOA TORO JASON CC# 718720 X

ANOTACIÓN: Nro: 11 Fecha 19/11/1998 Radicación 1998-9764
DOC: ESCRITURA 1729 DEL: 31/8/1998 NOTARIA 26 DE MEDELLIN VALOR ACTO: $ 349.500
ESPECIFICACION: MODO DE ADQUISICION : 101 COMPRAVENTA - SOBRE (1/936) AVA PARTE
PERSONAS QUE INTERVIENEN EN EL ACTO (X-Titular de derecho real del dominio, I-Titular de dominio incompleto)
DE: "CORPORACION CLUB LOS ALMENDROS"
A: ECHEVERRY GIRALDO RODRIGO CC# 8921103 X

OFICINA DE REGISTRO DE INSTRUMENTOS PÚBLICOS DE SINCELEJO
CERTIFICADO DE TRADICIÓN MATRÍCULA INMOBILIARIA

Nro Matrícula: 340-39772

Impreso el 16 de Diciembre de 2016 a las 03:15:32 pm

"ESTE CERTIFICADO REFLEJA LA SITUACION JURIDICA DEL INMUEBLE HASTA LA FECHA Y HORA DE SU EXPEDICION"

No tiene validez sin la firma del registrador en la última página

ANOTACIÓN: Nro: 12 Fecha 19/11/1998 Radicación 1998-9768
DOC: ESCRITURA 2217 DEL: 12/11/1998 NOTARIA 26 DE MEDELLIN VALOR ACTO: $ 349.500
ESPECIFICACION: MODO DE ADQUISICION : 101 COMPRAVENTA - SOBRE (2/936) AVA PARTE
PERSONAS QUE INTERVIENEN EN EL ACTO (X-Titular de derecho real del dominio, I-Titular de dominio incompleto)
DE: "CORPORACION CLUB LOS ALMENDROS"
A: CHICA ROJAS ALFONSO LEON CC# 8270505 X
A: SALAZAR GONZALEZ BLANCA IRENE CC# 32079898 X

ANOTACIÓN: Nro: 13 Fecha 19/11/1998 Radicación 1998-9769
DOC: ESCRITURA 1734 DEL: 31/8/1998 NOTARIA 26 DE MEDELLIN VALOR ACTO: $ 349.500
ESPECIFICACION: MODO DE ADQUISICION : 101 COMPRAVENTA - SOBRE (1/936) AVA PARTE
PERSONAS QUE INTERVIENEN EN EL ACTO (X-Titular de derecho real del dominio, I-Titular de dominio incompleto)
DE: "CORPORACION CLUB LOS ALMENDROS"
A: GONZALEZ OSORIO IVAN DARIO CC# 71752838 X
A: OSORIO DE GONZALEZ ANA BEATRIZ CC# 21351123 X

ANOTACIÓN: Nro: 14 Fecha 19/11/1998 Radicación 1998-9772
DOC: ESCRITURA 2140 DEL: 30/10/1998 NOTARIA 26 DE MEDELLIN VALOR ACTO: $ 349.000
ESPECIFICACION: MODO DE ADQUISICION : 101 COMPRAVENTA - SOBRE (1/936) AVA PARTE
PERSONAS QUE INTERVIENEN EN EL ACTO (X-Titular de derecho real del dominio, I-Titular de dominio incompleto)
DE: "CORPORACION CLUB LOS ALMENDROS"
A: PELAEZ GONZALEZ MARGARITA PATRICIA CC# 32534477 X

ANOTACIÓN: Nro: 15 Fecha 19/11/1998 Radicación 1998-9773
DOC: ESCRITURA 1555 DEL: 31/7/1998 NOTARIA 26 DE SINCELEJO VALOR ACTO: $ 9.786.000
ESPECIFICACION: MODO DE ADQUISICION : 101 COMPRAVENTA - SOBRE (28/936) AVA PARTE
PERSONAS QUE INTERVIENEN EN EL ACTO (X-Titular de derecho real del dominio, I-Titular de dominio incompleto)
DE: "CORPORACION CLUB LOS ALMENDROS"
A: CASTAÑO OCHOA LUIS JAVIER CC# 70038055 X

ANOTACIÓN: Nro: 16 Fecha 19/11/1998 Radicación 1998-9776
DOC: ESCRITURA 2.216 DEL: 12/11/1998 NOTARIA 26 DE MEDELLIN VALOR ACTO: $ 349.500
ESPECIFICACION: MODO DE ADQUISICION : 101 COMPRAVENTA - SOBRE (1/936) AVA PARTE
PERSONAS QUE INTERVIENEN EN EL ACTO (X-Titular de derecho real del dominio, I-Titular de dominio incompleto)
DE: "CORPORACION CLUB LOS ALMENDROS"
A: HERNANDEZ CASTAÑO LUIS GUILLERMO CC# 82591023 X

ANOTACIÓN: Nro: 17 Fecha 23/11/1998 Radicación 1998-9851
DOC: ESCRITURA 2137 DEL: 30/10/1998 NOTARIA 26 DE MEDELLIN VALOR ACTO: $ 349.500
ESPECIFICACION: MODO DE ADQUISICION : 101 COMPRAVENTA - 1/936 AVA PARTE PROINDIVISO
PERSONAS QUE INTERVIENEN EN EL ACTO (X-Titular de derecho real del dominio, I-Titular de dominio incompleto)
DE: CORPORACION CLUB LOS ALMENDROS" NIT# 73
A: JARAMILLO DE CORRALES CARMEN CC# 32409692 X

ANOTACIÓN: Nro: 18 Fecha 23/11/1998 Radicación 1998-9852
DOC: ESCRITURA 2129 DEL: 30/10/1998 NOTARIA 26 DE MEDELLIN VALOR ACTO: $ 349.500
ESPECIFICACION: MODO DE ADQUISICION : 101 COMPRAVENTA - 1/936AVAS PARTE PROINDIVISA
PERSONAS QUE INTERVIENEN EN EL ACTO (X-Titular de derecho real del dominio, I-Titular de dominio incompleto)

OFICINA DE REGISTRO DE INSTRUMENTOS PÚBLICOS DE SINCELEJO
CERTIFICADO DE TRADICIÓN
MATRÍCULA INMOBILIARIA

Nro Matrícula: 340-39772

Impreso el 16 de Diciembre de 2016 a las 03:15:32 pm

"ESTE CERTIFICADO REFLEJA LA SITUACION JURIDICA DEL INMUEBLE HASTA LA FECHA Y HORA DE SU EXPEDICION"

No tiene validez sin la firma del registrador en la última página

DE: CORPORACION CLUB LOS ALMENDROS" NIT# 73
A: **GALLEGO VELASQUEZ CECILIA** **CC# 29276555** X

ANOTACIÓN: Nro: 19 **Fecha 23/11/1998** **Radicación 1998-9854**
DOC: ESCRITURA 2124 DEL: 30/10/1998 NOTARIA 26 DE MEDELLIN VALOR ACTO: $ 349.500
ESPECIFICACION: MODO DE ADQUISICION : 101 COMPRAVENTA - 1/936AVAS PARTES PROINDIVISA
PERSONAS QUE INTERVIENEN EN EL ACTO (X-Titular de derecho real del dominio, I-Titular de dominio incompleto)
DE: CORPORACION CLUB LOS ALMENDROS" NIT# 73
A: RODRIGUEZ HERTAS JORGE ABDALAH **CC# 70063163** X

ANOTACIÓN: Nro: 20 **Fecha 23/11/1998** **Radicación 1998-9855**
DOC: ESCRITURA 1977 DEL: 30/10/1998 NOTARIA 26 DE MEDELLIN VALOR ACTO: $ 349.500
ESPECIFICACION: MODO DE ADQUISICION : 101 COMPRAVENTA - 1/936AVAS PARTES PROINDIVISA
PERSONAS QUE INTERVIENEN EN EL ACTO (X-Titular de derecho real del dominio, I-Titular de dominio incompleto)
DE: CORPORACION CLUB LOS ALMENDROS" NIT# 73
A: BERGER DE SANIN RAQUEL MARIA **CC# 21298993** X
A: SANIN BERGER DIEGO **CC# 8284757** X

ANOTACIÓN: Nro: 21 **Fecha 23/11/1998** **Radicación 1998-9856**
DOC: ESCRITURA 1728 DEL: 31/8/1998 NOTARIA 26 DE MEDELLIN VALOR ACTO: $ 349.500
ESPECIFICACION: MODO DE ADQUISICION : 101 COMPRAVENTA - 1/936AVAS PARTES PROINDIVISA
PERSONAS QUE INTERVIENEN EN EL ACTO (X-Titular de derecho real del dominio, I-Titular de dominio incompleto)
DE: CORPORACION CLUB LOS ALMENDROS" NIT# 73
A: LOPEZ JARAMILLO JAIME ANTONIO **CC# 3516437** X

ANOTACIÓN: Nro: 22 **Fecha 24/11/1998** **Radicación 1998-9917**
DOC: ESCRITURA 1972 DEL: 30/9/1998 NOTARIA 26 DE MEDELLIN VALOR ACTO: $ 349.500
ESPECIFICACION: MODO DE ADQUISICION : 101 COMPRAVENTA - SOBRE (2/936) AVA PARTE PROINDIVISA
PERSONAS QUE INTERVIENEN EN EL ACTO (X-Titular de derecho real del dominio, I-Titular de dominio incompleto)
DE: CORPORACION CLUB LOS ALMENDROS" NIT# 73
A: ARTEAGA ZAPATA BERNARDA **CC# 21304818** X
A: VELASQUEZ SALDARRIAGA FRANCISCO LUIS **CC# 8222240** X

ANOTACIÓN: Nro: 23 **Fecha 24/11/1998** **Radicación 1998-9919**
DOC: ESCRITURA 1971 DEL: 30/9/1998 NOTARIA 26 DE MEDELLIN VALOR ACTO: $ 349.500
ESPECIFICACION: MODO DE ADQUISICION : 101 COMPRAVENTA - SOBRE (1/936) AVA PARTE PROINDIVISA
PERSONAS QUE INTERVIENEN EN EL ACTO (X-Titular de derecho real del dominio, I-Titular de dominio incompleto)
DE: CORPORACION CLUB LOS ALMENDROS" NIT# 73
A: JARAMILLO ALFONSO **CC# 8294688** X
A: JIMENEZ DE JARAMILLO ELSY R. **CC# 32476305** X

ANOTACIÓN: Nro: 24 **Fecha 24/11/1998** **Radicación 1998-9920**
DOC: ESCRITURA 1819 DEL: 10/9/1998 NOTARIA 26 DE MEDELLIN VALOR ACTO: $ 349.500
ESPECIFICACION: MODO DE ADQUISICION : 101 COMPRAVENTA - SOBRE (1/936) AVA PARTE PROINDIVISA
PERSONAS QUE INTERVIENEN EN EL ACTO (X-Titular de derecho real del dominio, I-Titular de dominio incompleto)
DE: CORPORACION CLUB LOS ALMENDROS" NIT# 73
A: SALAZAR RESTREPO SOL MERY **CC# 39400589** X
A: SANCHEZ RESTREPO JAIME ALBERTO **CC# 8422812** X

SUPERINTENDENCIA DE NOTARIADO Y REGISTRO
La guarda de la fe pública

OFICINA DE REGISTRO DE INSTRUMENTOS PÚBLICOS DE SINCELEJO
CERTIFICADO DE TRADICIÓN
MATRÍCULA INMOBILIARIA

Nro Matrícula: 340-39772

Impreso el 16 de Diciembre de 2016 a las 03:15:32 pm

"ESTE CERTIFICADO REFLEJA LA SITUACION JURIDICA DEL INMUEBLE HASTA LA FECHA Y HORA DE SU EXPEDICION"

No tiene validez sin la firma del registrador en la última página

---

ANOTACIÓN: Nro: 25 **Fecha 24/11/1998** **Radicación 1998-9923**
DOC: ESCRITURA 1733 DEL: 31/8/1998 NOTARIA 26 DE MEDELLIN VALOR ACTO: $ 349.500
ESPECIFICACION: MODO DE ADQUISICION : 101 COMPRAVENTA - SOBRE (1/936) AVA PARTE PROINDIVISA
PERSONAS QUE INTERVIENEN EN EL ACTO (X-Titular de derecho real del dominio, I-Titular de dominio incompleto)
DE: CORPORACION CLUB LOS ALMENDROS" NIT# 73
A: ARANGO RICO SAMUEL ALBERTO **CC# 8253587** X
A: URIBE DE ARANGO SAMUEL ALBERTO **CC# 32462239** X

ANOTACIÓN: Nro: 26 **Fecha 24/11/1998** **Radicación 1998-9925**
DOC: ESCRITURA 1731 DEL: 31/8/1998 NOTARIA 26 DE MEDELLIN VALOR ACTO: $ 349.500
ESPECIFICACION: MODO DE ADQUISICION : 101 COMPRAVENTA - SOBRE 91/936) AVA PARTE PROINDIVISA
PERSONAS QUE INTERVIENEN EN EL ACTO (X-Titular de derecho real del dominio, I-Titular de dominio incompleto)
DE: CORPORACION CLUB LOS ALMENDROS" NIT# 73
A: PULIDO PEREZ MARIA CECILIA **CC# 32433749** X

ANOTACIÓN: Nro: 27 **Fecha 24/11/1998** **Radicación 1998-9926**
DOC: ESCRITURA 1736 DEL: 31/8/1998 NOTARIA 26 DE MEDELLIN VALOR ACTO: $ 349.500
ESPECIFICACION: MODO DE ADQUISICION : 101 COMPRAVENTA - SOBRE (1/936) AVA PARTE PROINDIVISA
PERSONAS QUE INTERVIENEN EN EL ACTO (X-Titular de derecho real del dominio, I-Titular de dominio incompleto)
DE: CORPORACION CLUB LOS ALMENDROS" NIT# 73
A: ESCOBAR BAENA OLGA PATRICIA **CC# 42892922** X
A: ESCOBAR QUIJANO LUISA FERNANDA **CC# 22197815** X

ANOTACIÓN: Nro: 28 **Fecha 24/11/1998** **Radicación 1998-9928**
DOC: ESCRITURA 1732 DEL: 31/8/1998 NOTARIA 26 DE MEDELLIN VALOR ACTO: $ 349.500
ESPECIFICACION: MODO DE ADQUISICION : 101 COMPRAVENTA - SOBRE (1/936) AVA PARTE PROINDIVISA
PERSONAS QUE INTERVIENEN EN EL ACTO (X-Titular de derecho real del dominio, I-Titular de dominio incompleto)
DE: CORPORACION CLUB LOS ALMENDROS" NIT# 73
A: GUTIERREZ GRISALES JAIME **CC# 10216566** X
A: MONSALVE MARIA DOLLY **CC# 32519166** X

ANOTACIÓN: Nro: 29 **Fecha 24/11/1998** **Radicación 1998-9929**
DOC: ESCRITURA 1730 DEL: 31/8/1998 NOTARIA 26 DE SINCELEJO VALOR ACTO: $ 349.500
ESPECIFICACION: MODO DE ADQUISICION : 101 COMPRAVENTA - SOBRE (1/936) AVA PARTE PROINDIVISO
PERSONAS QUE INTERVIENEN EN EL ACTO (X-Titular de derecho real del dominio, I-Titular de dominio incompleto)
DE: CORPORACION CLUB LOS ALMENDROS" NIT# 73
A: ZULUAGA DE LOS RIOS SERGIO ARTURO **CC# 70101766** X

ANOTACIÓN: Nro: 30 **Fecha 24/11/1998** **Radicación 1998-9931**
DOC: ESCRITURA 1735 DEL: 31/8/1998 NOTARIA 26 DE MEDELLIN VALOR ACTO: $ 349.500
ESPECIFICACION: MODO DE ADQUISICION : 101 COMPRAVENTA - SOBRE (1/936) AVA PARTE PROINDIVISO
PERSONAS QUE INTERVIENEN EN EL ACTO (X-Titular de derecho real del dominio, I-Titular de dominio incompleto)
DE: CORPORACION CLUB LOS ALMENDROS" NIT# 73
A: FORERO ARAMBURO CARLOS ALFONSO **CC# 70087714** X
A: VILLA PEREDES ANGELA MARIA **CC# 21401070** X

ANOTACIÓN: Nro: 31 **Fecha 24/11/1998** **Radicación 1998-9932**

SUPERINTENDENCIA DE NOTARIADO & REGISTRO
La guarda de la fe pública

16

OFICINA DE REGISTRO DE INSTRUMENTOS PÚBLICOS DE SINCELEJO
CERTIFICADO DE TRADICIÓN
MATRÍCULA INMOBILIARIA

Nro Matrícula: 340-39772

Impreso el 16 de Diciembre de 2016 a las 03:15:32 pm

"ESTE CERTIFICADO REFLEJA LA SITUACION JURIDICA DEL INMUEBLE HASTA LA FECHA Y HORA DE SU EXPEDICION"

No tiene validez sin la firma del registrador en la última página

DOC: ESCRITURA 1942 DEL: 30/9/1998 NOTARIA 26 DE MEDELLIN VALOR ACTO: $ 349.500
ESPECIFICACION: MODO DE ADQUISICION : 101 COMPRAVENTA - SOBRE (1/936) AVA PARTE PROINDIVISO
PERSONAS QUE INTERVIENEN EN EL ACTO (X-Titular de derecho real del dominio, I-Titular de dominio incompleto)
DE: CORPORACION CLUB LOS ALMENDROS" NIT# 73
A: MARIN DUQUE HERNANDO CC# 10082180 X
A: VERA DIAZ RUBBY CC# 24927033 X

ANOTACIÓN: Nro: 32 Fecha 31/12/1998 Radicación 1998-11301
DOC: ESCRITURA 2481 DEL: 21/12/1998 NOTARIA 26 DE MEDELLIN VALOR ACTO: $ 349.500.000
ESPECIFICACION: MODO DE ADQUISICION : 101 COMPRAVENTA - SOBRE 1/936 AVA PARTE EN COMUN Y PROINDIVISO
PERSONAS QUE INTERVIENEN EN EL ACTO (X-Titular de derecho real del dominio, I-Titular de dominio incompleto)
DE: CORPORACION CLUB LOS ALMENDROS NIT# 80
A: ALONSO CASTRILLON GUSTAVO CC# 71697870 X
A: LONDOÑO GIRALDO MARIA INES CC# 42869305 X

ANOTACIÓN: Nro: 33 Fecha 31/12/1998 Radicación 1998-11302
DOC: ESCRITURA 2484 DEL: 2/12/1998 NOTARIA 26 DE MEDELLIN VALOR ACTO: $ 349.500
ESPECIFICACION: MODO DE ADQUISICION : 101 COMPRAVENTA - SOBRE 1/936 AVA PARTE EN COMUN Y PROINDIVISO
PERSONAS QUE INTERVIENEN EN EL ACTO (X-Titular de derecho real del dominio, I-Titular de dominio incompleto)
DE: CORPORACION CLUB LOS ALMENDROS NIT# 80
A: CHINKOVSKY RODRIGUEZ JOHN CC# 8232320 X

ANOTACIÓN: Nro: 34 Fecha 31/12/1998 Radicación 1998-11303
DOC: ESCRITURA 1987 DEL: 30/9/1998 NOTARIA 26 DE MEDELLIN VALOR ACTO: $ 349.500
ESPECIFICACION: MODO DE ADQUISICION : 101 COMPRAVENTA - SOBRE 1/936 AVA PARTE EN COMUN Y PROINDIVISO
PERSONAS QUE INTERVIENEN EN EL ACTO (X-Titular de derecho real del dominio, I-Titular de dominio incompleto)
DE: CORPORACION CLUB LOS ALMENDROS NIT# 80
A: ANGEL DE MEDINA MARIA CIELO CC# 24896141 X
A: GOMEZ ANGEL RICARDO CC# 4321413 X

ANOTACIÓN: Nro: 35 Fecha 31/12/1998 Radicación 1998-11304
DOC: ESCRITURA 1982 DEL: 30/9/1998 NOTARIA 26 DE SINCELEJO VALOR ACTO: $ 349.500
ESPECIFICACION: MODO DE ADQUISICION : 101 COMPRAVENTA - SOBRE 1/936 AVAS PARTES EN COMUN Y PROINDIVISO
PERSONAS QUE INTERVIENEN EN EL ACTO (X-Titular de derecho real del dominio, I-Titular de dominio incompleto)
DE: CORPORACION CLUB LOS ALMENDROS NIT# 80
A: MONSALVE VELASQUEZ JAIME ALBERTO CC# 3541950 X
A: MORALES RIVERA CECILIA MARIA CC# 42977729 X

ANOTACIÓN: Nro: 36 Fecha 31/12/1998 Radicación 1998-11305
DOC: ESCRITURA 1983 DEL: 30/8/1998 NOTARIA 26 DE MEDELLIN VALOR ACTO: $ 349.500
ESPECIFICACION: MODO DE ADQUISICION : 101 COMPRAVENTA - SOBRE 1/936 AVA PARTE EN COMUN Y PROINDIVISO
PERSONAS QUE INTERVIENEN EN EL ACTO (X-Titular de derecho real del dominio, I-Titular de dominio incompleto)
DE: CORPORACION CLUB LOS ALMENDROS NIT# 80
A: GUTIERREZ GOMEZ FRANCISCO ALBERTO CC# 8236546 X
A: HENAO SAN JUAN MARTHA CC# 42878235 X

ANOTACIÓN: Nro: 37 Fecha 31/12/1998 Radicación 1998-11306
DOC: ESCRITURA 2482 DEL: 21/12/1998 NOTARIA 26 DE MEDELLIN VALOR ACTO: $ 349.500

OFICINA DE REGISTRO DE INSTRUMENTOS PÚBLICOS DE SINCELEJO
CERTIFICADO DE TRADICIÓN
MATRÍCULA INMOBILIARIA

Nro Matrícula: 340-39772

Impreso el 16 de Diciembre de 2016 a las 03:15:32 pm

"ESTE CERTIFICADO REFLEJA LA SITUACION JURIDICA DEL INMUEBLE HASTA LA FECHA Y HORA DE SU EXPEDICION"

No tiene validez sin la firma del registrador en la última página

ESPECIFICACION: MODO DE ADQUISICION : 101 COMPRAVENTA - SOBRE 1/936 AVA PARTE EN COMUN Y PROINDIVISO
PERSONAS QUE INTERVIENEN EN EL ACTO (X-Titular de derecho real del dominio, I-Titular de dominio incompleto)
DE: CORPORACION CLUB LOS ALMENDROS NIT# 80
A: ECHEVERRI BERMUDEZ LUZ MARINA CC# 32448958 X

ANOTACIÓN: Nro: 38 Fecha 31/12/1998 Radicación 1998-11307
DOC: ESCRITURA 2483 DEL: 21/12/1998 NOTARIA 26 DE MEDELLIN VALOR ACTO: $ 349.500
ESPECIFICACION: MODO DE ADQUISICION : 101 COMPRAVENTA - SOBRE 1/936 AVA PARTE EN COMUN Y PROINDIVISO
PERSONAS QUE INTERVIENEN EN EL ACTO (X-Titular de derecho real del dominio, I-Titular de dominio incompleto)
DE: CORPORACION CLUB LOS ALMENDROS NIT# 80
A: ECHEVERRY BERMUDEZ RUTH CC# 32422710 X
A: RAMIREZ LONDOÑO JOSE FERNANDO CC# 6783537 X

ANOTACIÓN: Nro: 39 Fecha 31/12/1998 Radicación 1998-11308
DOC: ESCRITURA 2134 DEL: 30/10/1998 NOTARIA 26 DE MEDELLIN VALOR ACTO: $ 349.500
ESPECIFICACION: MODO DE ADQUISICION : 101 COMPRAVENTA - SOBRE 1/936 AVA PARTE EN COMUN Y PROINDIVISO
PERSONAS QUE INTERVIENEN EN EL ACTO (X-Titular de derecho real del dominio, I-Titular de dominio incompleto)
DE: CORPORACION CLUB LOS ALMENDROS NIT# 80
A: OCAMPO CASTAÑO LUZ ELENA CC# 42893479 X

ANOTACIÓN: Nro: 40 Fecha 31/12/1998 Radicación 1998-11309
DOC: ESCRITURA 2346 DEL: 27/11/1998 NOTARIA 26 DE MEDELLIN VALOR ACTO: $ 349.500
ESPECIFICACION: MODO DE ADQUISICION : 101 COMPRAVENTA - SOBRE 1/936 AVA PARTE EN COMUN Y PROINDIVISO
PERSONAS QUE INTERVIENEN EN EL ACTO (X-Titular de derecho real del dominio, I-Titular de dominio incompleto)
DE: CORPORACION CLUB LOS ALMENDROS NIT# 80
A: IDARRAGA ORTIZ FABIO CC# 4491500 X

ANOTACIÓN: Nro: 41 Fecha 31/12/1998 Radicación 1998-11310
DOC: ESCRITURA 2348 DEL: 27/11/1998 NOTARIA 26 DE MEDELLIN VALOR ACTO: $ 349.500
ESPECIFICACION: MODO DE ADQUISICION : 101 COMPRAVENTA - SOBRE 1/936 AVA PARTE EN COMUN Y PROINDIVISO
PERSONAS QUE INTERVIENEN EN EL ACTO (X-Titular de derecho real del dominio, I-Titular de dominio incompleto)
DE: CORPORACION CLUB LOS ALMENDROS NIT# 80
A: VELASQUEZ SALDARRIAGA FRANCISCO LUIS CC# 8222240 X

ANOTACIÓN: Nro: 42 Fecha 31/12/1998 Radicación 1998-11312
DOC: ESCRITURA 2347 DEL: 27/11/1998 NOTARIA 26 DE MEDELLIN VALOR ACTO: $ 349.500
ESPECIFICACION: MODO DE ADQUISICION : 101 COMPRAVENTA - SOBRE 1/936 AVA PARTE EN COMUN Y PROINDIVISO
PERSONAS QUE INTERVIENEN EN EL ACTO (X-Titular de derecho real del dominio, I-Titular de dominio incompleto)
DE: CORPORACION CLUB LOS ALMENDROS NIT# 80
A: URIBE DE VALLEJO AMPARO CC# 32496615 X
A: VALLEJO GAVIRIA LUIS HORACIO CC# 8307373 X

ANOTACIÓN: Nro: 43 Fecha 31/12/1998 Radicación 1998-11313
DOC: ESCRITURA 1745 DEL: 31/8/1998 NOTARIA 26 DE MEDELLIN VALOR ACTO: $ 349.500
ESPECIFICACION: MODO DE ADQUISICION : 101 COMPRAVENTA - SOBRE 1/936 AVA PARTE EN COMUN Y PROINDIVISO
PERSONAS QUE INTERVIENEN EN EL ACTO (X-Titular de derecho real del dominio, I-Titular de dominio incompleto)
DE: CORPORACION CLUB LOS ALMENDROS NIT# 80
A: FLOREZ ACEVEDO FAUSTO CC# 8240726 X

OFICINA DE REGISTRO DE INSTRUMENTOS PÚBLICOS DE SINCELEJO
CERTIFICADO DE TRADICIÓN
MATRÍCULA INMOBILIARIA

17 122

Nro Matrícula: 340-39772

Impreso el 16 de Diciembre de 2016 a las 03:15:32 pm

"ESTE CERTIFICADO REFLEJA LA SITUACION JURIDICA DEL INMUEBLE HASTA LA FECHA Y HORA DE SU EXPEDICION"

No tiene validez sin la firma del registrador en la última página

A: OBANDO GOMEZ NUBIA DEL PILAR CC# 32517165 X

ANOTACIÓN: Nro: 44 Fecha 4/3/1999 Radicación 1999-2415
DOC: ESCRITURA 2575 DEL: 30/12/1998 NOTARIA 26 DE MEDELLIN VALOR ACTO: $ 22.100.000
ESPECIFICACION: MODO DE ADQUISICION : 101 COMPRAVENTA - SOBRE 63/936 AVAS PARTES
PERSONAS QUE INTERVIENEN EN EL ACTO (X-Titular de derecho real del dominio, I-Titular de dominio incompleto)
DE: "CORPORACION CLUB LOS ALMENDROS"
A: "ESTABLECIMIENTO DE TIEMPO COMPARTIDO TURISTICO CLUB LOS ALMENDROS-COVE/AS, PROPIEDAD HORIZONTAL" X

ANOTACIÓN: Nro: 45 Fecha 11/5/1999 Radicación 1999-4348
DOC: ESCRITURA 2546 DEL: 30/12/1998 NOTARIA 26 DE MEDELLIN VALOR ACTO: $ 349.500
ESPECIFICACION: MODO DE ADQUISICION : 101 COMPRAVENTA - 1/936 AVAS PARTES COMUN Y PROINDIVISO
(IMPUESTO FISCAL #136652 POR$4.259.00)
PERSONAS QUE INTERVIENEN EN EL ACTO (X-Titular de derecho real del dominio, I-Titular de dominio incompleto)
DE: CORPORACION CLUB LOS ALMENDROS NIT# 80
A: ARENAS TOBON JOSE MARIA CC# 1236809 X
A: SERNA DE ARENAS AURA DEL SOCORRO CC# 21349502 X

ANOTACIÓN: Nro: 46 Fecha 11/5/1999 Radicación 1999-4349
DOC: ESCRITURA 2587 DEL: 30/12/1998 NOTARIA 26 DE MEDELLIN VALOR ACTO: $ 349.500
ESPECIFICACION: MODO DE ADQUISICION : 101 COMPRAVENTA - 1/936 AVAS PARTES COMUN Y PROINDIVISO
(IMPUESTO FISCAL #136691 POR$4.259.00)
PERSONAS QUE INTERVIENEN EN EL ACTO (X-Titular de derecho real del dominio, I-Titular de dominio incompleto)
DE: CORPORACION CLUB LOS ALMENDROS NIT# 80
A: TRUJILLO DE PUERTA IRMA LUCIA CC# 21379627 X

ANOTACIÓN: Nro: 47 Fecha 11/5/1999 Radicación 1999-4351
DOC: ESCRITURA 2559 DEL: 30/12/1998 NOTARIA 26 DE MEDELLIN VALOR ACTO: $ 349.500
ESPECIFICACION: MODO DE ADQUISICION : 101 COMPRAVENTA - 1/936 AVAS PARTES COMUN Y PROINDIVISO
(IMPUESTO FISCAL #136708 POR$4.259.00)
PERSONAS QUE INTERVIENEN EN EL ACTO (X-Titular de derecho real del dominio, I-Titular de dominio incompleto)
DE: CORPORACION CLUB LOS ALMENDROS NIT# 80
A: MEDINA MUÑOZ MIRIAM AMPARO CC# 32490197 X

ANOTACIÓN: Nro: 48 Fecha 11/5/1999 Radicación 1999-4354
DOC: ESCRITURA 2557 DEL: 30/12/1998 NOTARIA 26 DE MEDELLIN VALOR ACTO: $ 349.500
ESPECIFICACION: MODO DE ADQUISICION : 101 COMPRAVENTA - 1/936 AVAS PARTES COMUN Y PROINDIVISO
(IMPUESTO FISCAL #136690 POR$4.259.00)
PERSONAS QUE INTERVIENEN EN EL ACTO (X-Titular de derecho real del dominio, I-Titular de dominio incompleto)
DE: CORPORACION CLUB LOS ALMENDROS NIT# 80
A: GOMEZ MUÑOZ VIRGILIO CC# 8232879 X

ANOTACIÓN: Nro: 49 Fecha 11/5/1999 Radicación 1999-4355
DOC: ESCRITURA 2551 DEL: 30/12/1998 NOTARIA 26 DE MEDELLIN VALOR ACTO: $ 349.500
ESPECIFICACION: MODO DE ADQUISICION : 101 COMPRAVENTA - 1/936 AVAS PARTES COMUN Y PROINDIVISO
(IMPUESTO FISCAL #136687 POR$4.259.00)
PERSONAS QUE INTERVIENEN EN EL ACTO (X-Titular de derecho real del dominio, I-Titular de dominio incompleto)
DE: CORPORACION CLUB LOS ALMENDROS NIT# 80

SUPERINTENDENCIA DE NOTARIADO

OFICINA DE REGISTRO DE INSTRUMENTOS PÚBLICOS DE SINCELEJO
CERTIFICADO DE TRADICIÓN
MATRÍCULA INMOBILIARIA

Nro Matrícula: 340-39772

Impreso el 16 de Diciembre de 2016 a las 03:15:32 pm

"ESTE CERTIFICADO REFLEJA LA SITUACION JURIDICA DEL INMUEBLE HASTA LA FECHA Y HORA DE SU EXPEDICION"

No tiene validez sin la firma del registrador en la última página

A: CASTAÑEDA SEPULVEDA ROMAN EDUARDO CC# 70117952 X
A: DIEZ VELEZ MARGARITA MARIA CC# 43030769 X

ANOTACIÓN: Nro: 50 Fecha 11/5/1999 Radicación 1999-4356
DOC: ESCRITURA 2610 DEL: 30/12/1998 NOTARIA 26 DE MEDELLIN VALOR ACTO: $ 349.500
ESPECIFICACION: MODO DE ADQUISICION : 101 COMPRAVENTA - 1/936 AVAS PARTES COMUN Y PROINDIVISO
(IMPUESTO FISCAL #136645 POR$4.259.00)
PERSONAS QUE INTERVIENEN EN EL ACTO (X-Titular de derecho real del dominio, I-Titular de dominio incompleto)
DE: CORPORACION CLUB LOS ALMENDROS NIT# 80
A: ZAPATA FERNANDEZ MARIA ELENA CC# 32529897 X

ANOTACIÓN: Nro: 51 Fecha 11/5/1999 Radicación 1999-4357
DOC: ESCRITURA 2596 DEL: 30/12/1998 NOTARIA 26 DE MEDELLIN VALOR ACTO: $ 349.500
ESPECIFICACION: MODO DE ADQUISICION : 101 COMPRAVENTA - 1/936 AVAS PARTES COMUN Y PROINDIVISO
(IMPUESTO FISCAL #136700 POR$4.259.00)
PERSONAS QUE INTERVIENEN EN EL ACTO (X-Titular de derecho real del dominio, I-Titular de dominio incompleto)
DE: CORPORACION CLUB LOS ALMENDROS NIT# 80
A: AHMED AGUIRRE CESAR CC# 6787809 X
A: ARISTIZABAL FANNY CC# 32345389 X

ANOTACIÓN: Nro: 52 Fecha 11/5/1999 Radicación 1999-4358
DOC: ESCRITURA 2554 DEL: 30/12/1998 NOTARIA 26 DE MEDELLIN VALOR ACTO: $ 349.500
ESPECIFICACION: MODO DE ADQUISICION : 101 COMPRAVENTA - 1/936 AVAS PARTES COMUN Y PROINDIVISO
(IMPUESTO FISCAL #136698 POR$4.259.00)
PERSONAS QUE INTERVIENEN EN EL ACTO (X-Titular de derecho real del dominio, I-Titular de dominio incompleto)
DE: CORPORACION CLUB LOS ALMENDROS NIT# 80
A: ECHEVERRY DE LOPEZ ALBANY CC# 32424168 X
A: LOPEZ ALBERTO CC# 8232469 X

ANOTACIÓN: Nro: 53 Fecha 11/5/1999 Radicación 1999-4367
DOC: ESCRITURA 2601 DEL: 30/12/1998 NOTARIA 26 DE MEDELLIN VALOR ACTO: $ 349.500
ESPECIFICACION: MODO DE ADQUISICION : 101 COMPRAVENTA - 1/936 AVAS PARTES COMUN Y PROINDIVISO
(IMPUESTO FISCAL #137343 POR$4.259.00)
PERSONAS QUE INTERVIENEN EN EL ACTO (X-Titular de derecho real del dominio, I-Titular de dominio incompleto)
DE: CORPORACION CLUB LOS ALMENDROS NIT# 80
A: TABLECOL LTDA NIT# 8002240258 X

ANOTACIÓN: Nro: 54 Fecha 11/5/1999 Radicación 1999-4373
DOC: ESCRITURA 2535 DEL: 30/12/1998 NOTARIA 26 DE MEDELLIN VALOR ACTO: $ 349.500
ESPECIFICACION: MODO DE ADQUISICION : 101 COMPRAVENTA - 1/936 AVAS PARTES COMUN Y PROINDIVISO
(IMPUESTO FISCAL #136717 POR$4.259.00)
PERSONAS QUE INTERVIENEN EN EL ACTO (X-Titular de derecho real del dominio, I-Titular de dominio incompleto)
DE: CORPORACION CLUB LOS ALMENDROS NIT# 80
A: BETANCUR BERRUECOS LUZ AMAPARO CC# 43016931 X
A: RESTREPO MONTOYA CARLOS EUGENIO CC# 70085829 X

ANOTACIÓN: Nro: 55 Fecha 11/5/1999 Radicación 1999-4374
DOC: ESCRITURA 2600 DEL: 30/12/1998 NOTARIA 26 DE MEDELLIN VALOR ACTO: $ 349.500

OFICINA DE REGISTRO DE INSTRUMENTOS PÚBLICOS DE SINCELEJO
CERTIFICADO DE TRADICIÓN
MATRÍCULA INMOBILIARIA

Nro Matrícula: 340-39772

Impreso el 16 de Diciembre de 2016 a las 03:15:32 pm

"ESTE CERTIFICADO REFLEJA LA SITUACION JURIDICA DEL INMUEBLE HASTA LA FECHA Y HORA DE SU EXPEDICION"

No tiene validez sin la firma del registrador en la última página

ESPECIFICACION: MODO DE ADQUISICION : 101 COMPRAVENTA - 1/936 AVA PARTES EN COMUN Y PROINDIVISO
IMPUESTO FISCAL #136677 POR$4.259.00
PERSONAS QUE INTERVIENEN EN EL ACTO (X-Titular de derecho real del dominio, I-Titular de dominio incompleto)
DE: CORPORACION CLUB LOS ALMENDROS NIT# 80
A: GOMEZ PALACIO JORGE EDUARDO CC# 70073409 X
A: LOPEZ LOPEZ RAMON EDUARDO CC# 71661436 X

ANOTACIÓN: Nro: 56 Fecha 11/5/1999 Radicación 1999-4375
DOC: ESCRITURA 2667 DEL: 30/12/1998 NOTARIA 26 DE MEDELLIN VALOR ACTO: $ 349.500
ESPECIFICACION: MODO DE ADQUISICION : 101 COMPRAVENTA - 1/936 AVA PARTES EN COMUN Y PROINDIVISO
(IMPUESTO FISCAL #136676 POR$4.259.00
PERSONAS QUE INTERVIENEN EN EL ACTO (X-Titular de derecho real del dominio, I-Titular de dominio incompleto)
DE: CORPORACION CLUB LOS ALMENDROS NIT# 80
A: HOYOS MELGUIZO JAIME CC# 3337370 X
A: POSADA MARIA VICTORIA CC# 21392247 X

ANOTACIÓN: Nro: 57 Fecha 11/5/1999 Radicación 1999-4376
DOC: ESCRITURA 2609 DEL: 30/12/1998 NOTARIA 26 DE MEDELLIN VALOR ACTO: $ 349.500
ESPECIFICACION: MODO DE ADQUISICION : 101 COMPRAVENTA - 1/936 AVA PARTES EN COMUN Y PROINDIVISO
(IMPUESTO FISCAL #136720 POR$4.259.00
PERSONAS QUE INTERVIENEN EN EL ACTO (X-Titular de derecho real del dominio, I-Titular de dominio incompleto)
DE: CORPORACION CLUB LOS ALMENDROS NIT# 80
A: ARZAYUS BERON GUILLERMO CC# 2514706 X
A: RINCON DE ARZAYUS ESPERANZA CC# 29280528 X

ANOTACIÓN: Nro: 58 Fecha 11/5/1999 Radicación 1999-4377
DOC: ESCRITURA 2581 DEL: 30/12/1998 NOTARIA 26 DE MEDELLIN VALOR ACTO: $ 349.500
ESPECIFICACION: MODO DE ADQUISICION : 101 COMPRAVENTA - 1/936 AVA PARTES EN COMUN Y PROINDIVISO
(IMPUESTO FISCAL #136719 POR$4.259.00
PERSONAS QUE INTERVIENEN EN EL ACTO (X-Titular de derecho real del dominio, I-Titular de dominio incompleto)
DE: CORPORACION CLUB LOS ALMENDROS NIT# 80
A: AREVALO MARTHA LIGIA CC# 28129743 X
A: PADILLA OVIEDO JESUS HERMES CC# 17070466 X

ANOTACIÓN: Nro: 59 Fecha 11/5/1999 Radicación 1999-4378
DOC: ESCRITURA 2594 DEL: 30/12/1998 NOTARIA 26 DE MEDELLIN VALOR ACTO: $ 349.500
ESPECIFICACION: MODO DE ADQUISICION : 101 COMPRAVENTA - 1/936 AVA PARTES EN COMUN Y PROINDIVISO
(IMPUESTO FISCAL #136715 POR$4.259.00
PERSONAS QUE INTERVIENEN EN EL ACTO (X-Titular de derecho real del dominio, I-Titular de dominio incompleto)
DE: CORPORACION CLUB LOS ALMENDROS NIT# 80
A: ARANGO GOMEZ ORLANDO CC# 3659039 X
A: MORENO DE ARANGO AMPARO CC# 32414318 X

ANOTACIÓN: Nro: 60 Fecha 11/5/1999 Radicación 1999-4396
DOC: ESCRITURA 2616 DEL: 30/12/1998 NOTARIA 26 DE MEDELLIN VALOR ACTO: $ 349.500
ESPECIFICACION: MODO DE ADQUISICION : 101 COMPRAVENTA - 1/936 AVA PARTES EN COMUN Y PROINDIVISO
IMPUESTO FISCAL #136723 POR$4.259.00
PERSONAS QUE INTERVIENEN EN EL ACTO (X-Titular de derecho real del dominio, I-Titular de dominio incompleto)

SUPERINTENDENCIA DE NOTARIADO Y REGISTRO
La guarda de la fe pública

OFICINA DE REGISTRO DE INSTRUMENTOS PÚBLICOS DE SINCELEJO
CERTIFICADO DE TRADICIÓN
MATRÍCULA INMOBILIARIA

Nro Matrícula: 340-39772

Impreso el 16 de Diciembre de 2016 a las 03:15:32 pm

"ESTE CERTIFICADO REFLEJA LA SITUACION JURIDICA DEL INMUEBLE HASTA LA FECHA Y HORA DE SU EXPEDICION"

No tiene validez sin la firma del registrador en la última página

DE: CORPORACION CLUB LOS ALMENDROS NIT# 80
A: GONZALEZ DE NOREÑA MARIA ELENA CC# 24292548 X
A: NOREÑA ECHEVERRY GERMAN CC# 10233997 X

ANOTACIÓN: Nro: 61 Fecha 11/5/1999 Radicación 1999-4397
DOC: ESCRITURA 2573 DEL: 30/12/1998 NOTARIA 26 DE MEDELLIN VALOR ACTO: $ 349.500
ESPECIFICACION: MODO DE ADQUISICION : 101 COMPRAVENTA - 1/936 AVA PARTES EN COMUN Y PROINDIVISO
(IMPUESTO FISCAL #136663 POR$4.259.00
PERSONAS QUE INTERVIENEN EN EL ACTO (X-Titular de derecho real del dominio, I-Titular de dominio incompleto)
DE: CORPORACION CLUB LOS ALMENDROS NIT# 80
A: CESPEDES ROLDAN SONIA BEATRIZ CC# 22057549 X
A: MONTOYA JARAMILLO RICARDO LEON CC# 8317332 X

ANOTACIÓN: Nro: 62 Fecha 11/5/1999 Radicación 1999-4398
DOC: ESCRITURA 2572 DEL: 30/12/1998 NOTARIA 26 DE MEDELLIN VALOR ACTO: $ 349.500
ESPECIFICACION: MODO DE ADQUISICION : 101 COMPRAVENTA - 1/936 AVA PARTES EN COMUN Y PROINDIVISO
(IMPUESTO FISCAL #136704 POR$4.259.00
PERSONAS QUE INTERVIENEN EN EL ACTO (X-Titular de derecho real del dominio, I-Titular de dominio incompleto)
DE: CORPORACION CLUB LOS ALMENDROS NIT# 80
A: HENAO SAN JUAN JHON JAIRO CC# 15346342 X
A: RESTREPO NIETO NUVEIDA CECILIA CC# 42821811 X

ANOTACIÓN: Nro: 63 Fecha 11/5/1999 Radicación 1999-4400
DOC: ESCRITURA 2593 DEL: 30/12/1998 NOTARIA 26 DE MEDELLIN VALOR ACTO: $ 349.500
ESPECIFICACION: MODO DE ADQUISICION : 101 COMPRAVENTA - 1/936 AVA PARTES EN COMUN Y PROINDIVISO
(IMPUESTO FISCAL #136647 POR$4.259.00
PERSONAS QUE INTERVIENEN EN EL ACTO (X-Titular de derecho real del dominio, I-Titular de dominio incompleto)
DE: CORPORACION CLUB LOS ALMENDROS NIT# 80
A: VALENCIA DE GIRALDO DAMARIS CC# 24300054 X

ANOTACIÓN: Nro: 64 Fecha 11/5/1999 Radicación 1999-4401
DOC: ESCRITURA 2605 DEL: 30/12/1998 NOTARIA 26 DE MEDELLIN VALOR ACTO: $ 349.500
ESPECIFICACION: MODO DE ADQUISICION : 101 COMPRAVENTA - 1/936 AVA PARTES EN COMUN Y PROINDIVISO
(IMPUESTO FISCAL #136672 POR$4.259.00
PERSONAS QUE INTERVIENEN EN EL ACTO (X-Titular de derecho real del dominio, I-Titular de dominio incompleto)
DE: CORPORACION CLUB LOS ALMENDROS NIT# 80
A: ZULUAGA GIRALDO JULIO CESAR CC# 2608220 X
A: ZULUAGA GIRALDO HECTOR JOSE CC# 92502593 X

ANOTACIÓN: Nro: 65 Fecha 11/5/1999 Radicación 1999-4409
DOC: ESCRITURA 2536 DEL: 30/12/1998 NOTARIA 26 DE MEDELLIN VALOR ACTO: $ 349.500
ESPECIFICACION: MODO DE ADQUISICION : 101 COMPRAVENTA - 1/936 AVAS PARTES COMUN Y PROINDIVISO
(IMPUESTO FISCAL #136697 POR$4.259.00 DE 21-04-99)
PERSONAS QUE INTERVIENEN EN EL ACTO (X-Titular de derecho real del dominio, I-Titular de dominio incompleto)
DE: CORPORACION CLUB LOS ALMENDROS NIT# 80
A: RIVAS MONTOYA FELIPE CC# 10241807 X
A: VELAQUEZ LOPERA BEATRIZ CC# 30282221 X

OFICINA DE REGISTRO DE INSTRUMENTOS PÚBLICOS DE SINCELEJO
CERTIFICADO DE TRADICIÓN
MATRÍCULA INMOBILIARIA

19 124

Nro Matrícula: 340-39772

Impreso el 16 de Diciembre de 2016 a las 03:15:32 pm

"ESTE CERTIFICADO REFLEJA LA SITUACION JURIDICA DEL INMUEBLE HASTA LA FECHA Y HORA DE SU EXPEDICION"

No tiene validez sin la firma del registrador en la última página

ANOTACIÓN: Nro: 66 Fecha 11/5/1999 Radicación 1999-4410
DOC: ESCRITURA 2558 DEL: 30/12/1998 NOTARIA 26 DE MEDELLIN VALOR ACTO: $ 349.500
ESPECIFICACION: MODO DE ADQUISICION : 101 COMPRAVENTA - 1/936 AVAS PARTES COMUN Y PROINDIVISO
(IMPUESTO FISCAL #136705 POR$4.259.00 DE 21-04-99)
PERSONAS QUE INTERVIENEN EN EL ACTO (X-Titular de derecho real del dominio, I-Titular de dominio incompleto)
DE: CORPORACION CLUB LOS ALMENDROS NIT# 80
A: GUTIERREZ MAYA GUSTAVO DE JESUS CC# 8303680 X

ANOTACIÓN: Nro: 67 Fecha 11/5/1999 Radicación 1999-4411
DOC: ESCRITURA 2563 DEL: 30/12/1998 NOTARIA 26 DE MEDELLIN VALOR ACTO: $ 349.500
ESPECIFICACION: MODO DE ADQUISICION : 101 COMPRAVENTA - 1/936 AVAS PARTES COMUN Y PROINDIVISO
(IMPUESTO FISCAL #136680 POR$4.259.00 DE 21-04-99)
PERSONAS QUE INTERVIENEN EN EL ACTO (X-Titular de derecho real del dominio, I-Titular de dominio incompleto)
DE: CORPORACION CLUB LOS ALMENDROS NIT# 80
A: RUIZ GOMEZ LUIS FELIPE CC# 8232328 X

ANOTACIÓN: Nro: 68 Fecha 11/5/1999 Radicación 1999-4412
DOC: ESCRITURA 2640 DEL: 30/12/1998 NOTARIA 26 DE MEDELLIN VALOR ACTO: $ 349.500
ESPECIFICACION: MODO DE ADQUISICION : 101 COMPRAVENTA - 1/936 AVAS PARTES COMUN Y PROINDIVISO
(IMPUESTO FISCAL #136696 POR$4.259.00 DE 21-04-99)
PERSONAS QUE INTERVIENEN EN EL ACTO (X-Titular de derecho real del dominio, I-Titular de dominio incompleto)
DE: CORPORACION CLUB LOS ALMENDROS NIT# 80
A: ARANGO ANGELA MARIA CC# 42871525 X
A: YEPES JARAMILLO JAIME ALBERTO CC# 3348734 X

ANOTACIÓN: Nro: 69 Fecha 11/5/1999 Radicación 1999-4413
DOC: ESCRITURA 2586 DEL: 30/12/1998 NOTARIA 26 DE MEDELLIN VALOR ACTO: $ 349.500
ESPECIFICACION: MODO DE ADQUISICION : 101 COMPRAVENTA - 1/936 AVAS PARTES COMUN Y PROINDIVISO
(IMPUESTO FISCAL #136689 POR$4.259.00 DE 21-04-99)
PERSONAS QUE INTERVIENEN EN EL ACTO (X-Titular de derecho real del dominio, I-Titular de dominio incompleto)
DE: CORPORACION CLUB LOS ALMENDROS NIT# 80
A: CORTES SANCHEZ JOSE ANTONIO CC# 17073457 X

ANOTACIÓN: Nro: 70 Fecha 11/5/1999 Radicación 1999-4414
DOC: ESCRITURA 2583 DEL: 30/12/1998 NOTARIA 26 DE MEDELLIN VALOR ACTO: $ 349.500
ESPECIFICACION: MODO DE ADQUISICION : 101 COMPRAVENTA - 1/936 AVAS PARTES COMUN Y PROINDIVISO
(IMPUESTO FISCAL #136670 POR$4.259.00 DE 21-04-99)
PERSONAS QUE INTERVIENEN EN EL ACTO (X-Titular de derecho real del dominio, I-Titular de dominio incompleto)
DE: CORPORACION CLUB LOS ALMENDROS NIT# 80
A: PULVERIZAR S.A. NIT# 800051306 X

ANOTACIÓN: Nro: 71 Fecha 11/5/1999 Radicación 1999-4415
DOC: ESCRITURA 2589 DEL: 30/12/1998 NOTARIA 26 DE MEDELLIN VALOR ACTO: $ 349.500
ESPECIFICACION: MODO DE ADQUISICION : 101 COMPRAVENTA - 1/936 AVAS PARTES COMUN Y PROINDIVISO
(IMPUESTO FISCAL #136707 POR$4.259.00 DE 21-04-99)
PERSONAS QUE INTERVIENEN EN EL ACTO (X-Titular de derecho real del dominio, I-Titular de dominio incompleto)
DE: CORPORACION CLUB LOS ALMENDROS NIT# 80
A: CORREA DE VALENCIA GLORIA AMPARO CC# 32488366 X

SUPERINTENDENCIA DE NOTARIADO Y REGISTRO
Lo guardo de la fe pública

OFICINA DE REGISTRO DE INSTRUMENTOS PÚBLICOS DE SINCELEJO
CERTIFICADO DE TRADICIÓN
MATRÍCULA INMOBILIARIA

Nro Matrícula: 340-39772

Impreso el 16 de Diciembre de 2016 a las 03:15:32 pm

"ESTE CERTIFICADO REFLEJA LA SITUACION JURIDICA DEL INMUEBLE HASTA LA FECHA Y HORA DE SU EXPEDICION"

No tiene validez sin la firma del registrador en la última página

---

ANOTACIÓN: Nro: 72 Fecha 11/5/1999 Radicación 1999-4416
DOC: ESCRITURA 2534 DEL: 30/12/1998 NOTARIA 26 DE MEDELLIN VALOR ACTO: $ 349.500
ESPECIFICACION: MODO DE ADQUISICION : 101 COMPRAVENTA - 1/936 AVAS PARTES COMUN Y PROINDIVISO
(IMPUESTO FISCAL #136669 POR$4.259.00 DE 21-04-99)
PERSONAS QUE INTERVIENEN EN EL ACTO (X-Titular de derecho real del dominio, I-Titular de dominio incompleto)
DE: CORPORACION CLUB LOS ALMENDROS NIT# 80
A: GOMEZ MARCO TULIO CC# 70078757 X
A: MENDEZ CLAUDIA ELENA CC# 42972899 X

ANOTACIÓN: Nro: 73 Fecha 11/5/1999 Radicación 1999-4417
DOC: ESCRITURA 2560 DEL: 30/12/1998 NOTARIA 26 DE MEDELLIN VALOR ACTO: $ 349.500
ESPECIFICACION: MODO DE ADQUISICION : 101 COMPRAVENTA - 1/936 AVAS PARTES COMUN Y PROINDIVISO
(IMPUESTO FISCAL #136679 POR$4.259.00 DE 21-04-99)
PERSONAS QUE INTERVIENEN EN EL ACTO (X-Titular de derecho real del dominio, I-Titular de dominio incompleto)
DE: CORPORACION CLUB LOS ALMENDROS NIT# 80
A: BETANCUR LOPERA ENRIQUE CC# 741593 X

ANOTACIÓN: Nro: 74 Fecha 18/5/1999 Radicación 1999-4573
DOC: ESCRITURA 2561 DEL: 30/12/1998 NOTARIA 26 DE MEDELLEIN VALOR ACTO: $ 349.500
ESPECIFICACION: MODO DE ADQUISICION : 101 COMPRAVENTA - SOBRE UNA NOVECIENTOS TREINTA Y SEIS AVA PARTE (1/936) EN COMUN Y PROINDIVISO
PERSONAS QUE INTERVIENEN EN EL ACTO (X-Titular de derecho real del dominio, I-Titular de dominio incompleto)
DE: CORPORACION CLUB LOS ALMENDROS
A: LOPERA CATA/O GUSTAVO ALONSO CC# 3464362 X

ANOTACIÓN: Nro: 75 Fecha 18/5/1999 Radicación 1999-4574
DOC: ESCRITURA 2582 DEL: 30/12/1998 NOTARIA 26 DE MEDELLEIN VALOR ACTO: $ 349.500
ESPECIFICACION: MODO DE ADQUISICION : 101 COMPRAVENTA - SOBRE UNA NOVECIENTOS TREINTA Y SEIS AVA PARTE (1/936) EN COMUN Y PROINDIVISO.
PERSONAS QUE INTERVIENEN EN EL ACTO (X-Titular de derecho real del dominio, I-Titular de dominio incompleto)
DE: CORPORACION CLUB LOS ALMENDROS NIT# 80
A: AREVALO MARTHA LIGIA CC# 26129743 X
A: PADILLA OVIEDO JESUS HERMES CC# 17070466 X

ANOTACIÓN: Nro: 76 Fecha 18/5/1999 Radicación 1999-4575
DOC: ESCRITURA 2576 DEL: 30/12/1998 NOTARIA 26 DE MEDELLEIN VALOR ACTO: $ 349.500
ESPECIFICACION: MODO DE ADQUISICION : 101 COMPRAVENTA - SOBRE UNA NOVECIENTOS TREINTA Y SEIS AVA PARTE (1/936) EN COMUN Y PROINDIVISO.
PERSONAS QUE INTERVIENEN EN EL ACTO (X-Titular de derecho real del dominio, I-Titular de dominio incompleto)
DE: CORPORACION CLUB LOS ALMENDROS NIT# 80
A: GOMEZ JARAMILLO HILDA CC# 43001747 X

ANOTACIÓN: Nro: 77 Fecha 18/5/1999 Radicación 1999-4577
DOC: ESCRITURA 2571 DEL: 30/12/1998 NOTARIA 26 DE MEDELLEIN VALOR ACTO: $ 349.500
ESPECIFICACION: MODO DE ADQUISICION : 101 COMPRAVENTA - SOBRE UNA NOVECIENTOS TREINTA Y SEIS AVA PARTE (1/936) EN COMUN Y PROINDIVISO.
PERSONAS QUE INTERVIENEN EN EL ACTO (X-Titular de derecho real del dominio, I-Titular de dominio incompleto)

OFICINA DE REGISTRO DE INSTRUMENTOS PÚBLICOS DE SINCELEJO
CERTIFICADO DE TRADICIÓN
MATRÍCULA INMOBILIARIA

Nro Matrícula: 340-39772

Impreso el 16 de Diciembre de 2016 a las 03:15:32 pm

"ESTE CERTIFICADO REFLEJA LA SITUACION JURIDICA DEL INMUEBLE HASTA LA FECHA Y HORA DE SU EXPEDICION"

No tiene validez sin la firma del registrador en la última página

DE: CORPORACION CLUB LOS ALMENDROS NIT# 80
CASTRILLON VELASQUEZ GABRIEL JAIME CC# 8268572 X

ANOTACIÓN: Nro: 78 Fecha 18/5/1999 Radicación 1999-4579
DOC: ESCRITURA 2592 DEL: 30/12/1998 NOTARIA 26 DE MEDELLEIN VALOR ACTO: $ 349.500
ESPECIFICACION: MODO DE ADQUISICION : 101 COMPRAVENTA - SOBRE UNA NOVECIENTOS TREINTA Y SEIS AVA PARTE (1/936) EN COMUN Y PROINDIVISO.
PERSONAS QUE INTERVIENEN EN EL ACTO (X-Titular de derecho real del dominio, I-Titular de dominio incompleto)
DE: CORPORACION CLUB LOS ALMENDROS NIT# 80
A: MOLINA VASQUEZ MARTHA LUZ CC# 32408898 X
A: OSORNO QUINTERO HUGO CC# 8243606 X

ANOTACIÓN: Nro: 79 Fecha 18/5/1999 Radicación 1999-4580
DOC: ESCRITURA 2577 DEL: 30/12/1998 NOTARIA 26 DE MEDELLEIN VALOR ACTO: $ 349.500
ESPECIFICACION: MODO DE ADQUISICION : 101 COMPRAVENTA - SOBRE UNA NOVECIENTOS TREINTA Y SEIS AVA PARTE (1/936) EN COMUN Y PROINDIVISO.
PERSONAS QUE INTERVIENEN EN EL ACTO (X-Titular de derecho real del dominio, I-Titular de dominio incompleto)
DE: CORPORACION CLUB LOS ALMENDROS NIT# 80
A: ACEVEDO CAMPUZANO HERNANDO CC# 70190321 X

ANOTACIÓN: Nro: 80 Fecha 18/5/1999 Radicación 1999-4581
DOC: ESCRITURA 2549 DEL: 30/12/1998 NOTARIA 26 DE MEDELLEIN VALOR ACTO: $ 349.500
ESPECIFICACION: MODO DE ADQUISICION : 101 COMPRAVENTA - SOBRE UNA NOVECIENTOS TREINTA Y SEIS AVA PARTE (1/936) EN COMUN Y PROINDIVISO.
PERSONAS QUE INTERVIENEN EN EL ACTO (X-Titular de derecho real del dominio, I-Titular de dominio incompleto)
DE: CORPORACION CLUB LOS ALMENDROS NIT# 80
A: TAMAYO RESTREPO ELVER CC# 8386398 X

ANOTACIÓN: Nro: 81 Fecha 18/5/1999 Radicación 1999-4582
DOC: ESCRITURA 2578 DEL: 30/12/1998 NOTARIA 26 DE MEDELLEIN VALOR ACTO: $ 349.500
ESPECIFICACION: MODO DE ADQUISICION : 101 COMPRAVENTA - SOBRE UNA NOVECIENTOS TREINTA Y SEIS AVA PARTE (1/936) EN COMUN Y PROINDIVISO.
PERSONAS QUE INTERVIENEN EN EL ACTO (X-Titular de derecho real del dominio, I-Titular de dominio incompleto)
DE: CORPORACION CLUB LOS ALMENDROS NIT# 80
CORREA ULLOA HUGO DE JESUS CC# 8257197 X
A: ZAPATA BETANCUR NORA HELENA CC# 32466236 X

ANOTACIÓN: Nro: 82 Fecha 18/5/1999 Radicación 1999-4583
DOC: ESCRITURA 2590 DEL: 30/12/1998 NOTARIA 26 DE MEDELLEIN VALOR ACTO: $ 349.500
ESPECIFICACION: MODO DE ADQUISICION : 101 COMPRAVENTA - SOBRE UNA NOVECIENTOS TREINTA Y SEIS AVA PARTE (1/936) EN COMUN Y PROINDIVISO.
PERSONAS QUE INTERVIENEN EN EL ACTO (X-Titular de derecho real del dominio, I-Titular de dominio incompleto)
DE: CORPORACION CLUB LOS ALMENDROS NIT# 80
A: ARANGO DE GONZALEZ SOFIA CC# 32447213 X
A: GONZALEZ RODRIGUEZ MANUEL ALBERTO CC# 8265282 X

ANOTACIÓN: Nro: 83 Fecha 18/5/1999 Radicación 1999-4585
DOC: ESCRITURA 2553 DEL: 30/12/1998 NOTARIA 26 DE MEDELLEIN VALOR ACTO: $ 349.500

SUPERINTENDENCIA DE NOTARIADO Y REGISTRO

OFICINA DE REGISTRO DE INSTRUMENTOS PÚBLICOS DE SINCELEJO
CERTIFICADO DE TRADICIÓN
MATRÍCULA INMOBILIARIA

Nro Matrícula: 340-39772

Impreso el 16 de Diciembre de 2016 a las 03:15:32 pm

"ESTE CERTIFICADO REFLEJA LA SITUACION JURIDICA DEL INMUEBLE HASTA LA FECHA Y HORA DE SU EXPEDICION"

No tiene validez sin la firma del registrador en la última página

ESPECIFICACION: MODO DE ADQUISICION : 101 COMPRAVENTA - SOBRE UNA NOVECIENTOS TREINTA Y SEIS AVA PARTE (1/936) EN COMUN Y PROINDIVISO.
PERSONAS QUE INTERVIENEN EN EL ACTO (X-Titular de derecho real del dominio, I-Titular de dominio incompleto)
DE: CORPORACION CLUB LOS ALMENDROS NIT# 80
A: OBREGON CORREA ALVARO CC# 6435664 X
A: SABOGAL DE OREGON GLORIA CC# 297568154 X

ANOTACIÓN: Nro: 84 Fecha 18/5/1999 Radicación 1999-4586
DOC: ESCRITURA 2579 DEL: 30/12/1998 NOTARIA 26 DE MEDELLEIN VALOR ACTO: $ 349.500
ESPECIFICACION: MODO DE ADQUISICION : 101 COMPRAVENTA - SOBRE UNA NOVECIENTOS TREINTA Y SEIS AVA PARTE (1/936) EN COMUN Y PROINDIVISO.
PERSONAS QUE INTERVIENEN EN EL ACTO (X-Titular de derecho real del dominio, I-Titular de dominio incompleto)
DE: CORPORACION CLUB LOS ALMENDROS NIT# 80
A: ROJAS VELEZ JUAN GUILLERMO CC# 70562340 X
A: ROJAS VELEZ MARIA ELENA CC# 32335421 X

ANOTACIÓN: Nro: 85 Fecha 18/5/1999 Radicación 1999-4587
DOC: ESCRITURA 2602 DEL: 30/12/1998 NOTARIA 26 DE MEDELLEIN VALOR ACTO: $ 349.500
ESPECIFICACION: MODO DE ADQUISICION : 101 COMPRAVENTA - SOBRE UNA NOVECIENTOS TREINTA Y SEIS AVA PARTE (1/936) EN COMUN Y PROINDIVISO.
PERSONAS QUE INTERVIENEN EN EL ACTO (X-Titular de derecho real del dominio, I-Titular de dominio incompleto)
DE: CORPORACION CLUB LOS ALMENDROS NIT# 80
A: GOMEZ RESTREPO PEDRO PABLO CC# 1211756 X

ANOTACIÓN: Nro: 86 Fecha 18/5/1999 Radicación 1999-4588
DOC: ESCRITURA 2556 DEL: 30/12/1998 NOTARIA 26 DE MEDELLEIN VALOR ACTO: $ 349.500
ESPECIFICACION: MODO DE ADQUISICION : 101 COMPRAVENTA - SOBRE UNA NOVECIENTOS TREINTA Y SEIS AVA PARTE (1/936) EN COMUN Y PROINDIVISO.
PERSONAS QUE INTERVIENEN EN EL ACTO (X-Titular de derecho real del dominio, I-Titular de dominio incompleto)
DE: CORPORACION CLUB LOS ALMENDROS NIT# 80
A: LEON QUINTERO ADOLFO CC# 71709702 X
A: MEJIA MEJIA JUAN GUILLERMO CC# 71684011 X

ANOTACIÓN: Nro: 87 Fecha 18/5/1999 Radicación 1999-4589
DOC: ESCRITURA 2670 DEL: 31/12/1998 NOTARIA 26 DE MEDELLEIN VALOR ACTO: $ 349.500
ESPECIFICACION: MODO DE ADQUISICION : 101 COMPRAVENTA - SOBRE UNA NOVECIENTOS TREINTA Y SEIS AVA PARTE (1/936) EN COMUN Y PROINDIVISO.
PERSONAS QUE INTERVIENEN EN EL ACTO (X-Titular de derecho real del dominio, I-Titular de dominio incompleto)
DE: CORPORACION CLUB LOS ALMENDROS NIT# 80
A: PUERTA CARDONA JORGE EDUARDO CC# 3470626 X

ANOTACIÓN: Nro: 88 Fecha 18/5/1999 Radicación 1999-4590
DOC: ESCRITURA 2611 DEL: 30/12/1998 NOTARIA 26 DE MEDELLEIN VALOR ACTO: $ 349.500
ESPECIFICACION: MODO DE ADQUISICION : 101 COMPRAVENTA - SOBRE UNA NOVECIENTOS TREINTA Y SEIS AVA PARTE (1/936) EN COMUN Y PROINDIVISO.
PERSONAS QUE INTERVIENEN EN EL ACTO (X-Titular de derecho real del dominio, I-Titular de dominio incompleto)
DE: CORPORACION CLUB LOS ALMENDROS NIT# 80
A: ESCOBAR PUERTA GLORIA CECILIA CC# 42997363 X

SUPERINTENDENCIA DE NOTARIADO Y REGISTRO
Al cuidado de la fe pública

OFICINA DE REGISTRO DE INSTRUMENTOS PÚBLICOS DE SINCELEJO
CERTIFICADO DE TRADICIÓN
MATRÍCULA INMOBILIARIA

21 179

Nro Matrícula: 340-39772

Impreso el 16 de Diciembre de 2016 a las 03:15:32 pm

"ESTE CERTIFICADO REFLEJA LA SITUACION JURIDICA DEL INMUEBLE HASTA LA FECHA Y HORA DE SU EXPEDICION"

No tiene validez sin la firma del registrador en la última página

---

ANOTACIÓN: Nro: 89 Fecha 18/5/1999 Radicación 1999-4591
DOC: ESCRITURA 2614 DEL: 30/12/1998 NOTARIA 26 DE MEDELLEIN VALOR ACTO: $ 349.500
ESPECIFICACION: MODO DE ADQUISICION : 101 COMPRAVENTA - SOBRE UNA NOVECIENTOS TREINTA Y SEIS AVA PARTE (1/936) EN COMUN Y PROINDIVISO.
PERSONAS QUE INTERVIENEN EN EL ACTO (X-Titular de derecho real del dominio, I-Titular de dominio incompleto)
DE: CORPORACION CLUB LOS ALMENDROS NIT# 80
A: ZULUAGA JARAMILLO SERGIO ANTONIO CC# 8287989 X

ANOTACIÓN: Nro: 90 Fecha 18/5/1999 Radicación 1999-4592
DOC: ESCRITURA 1737 DEL: 31/8/1998 NOTARIA 26 DE MEDELLEIN VALOR ACTO: $ 349.500
ESPECIFICACION: MODO DE ADQUISICION : 101 COMPRAVENTA - SOBRE UNA NOVECIENTOS TREINTA Y SEIS AVA PARTE (1/936) EN COMUN Y PROINDIVISO.
PERSONAS QUE INTERVIENEN EN EL ACTO (X-Titular de derecho real del dominio, I-Titular de dominio incompleto)
DE: CORPORACION CLUB LOS ALMENDROS NIT# 80
A: SANINT HILDA MARIA CC# 30289937 X
A: SANINT ARMEL PEDRO JOSE CC# 10245900 X

ANOTACIÓN: Nro: 91 Fecha 18/5/1999 Radicación 1999-4593
DOC: ESCRITURA 2574 DEL: 30/12/1998 NOTARIA 26 DE MEDELLEIN VALOR ACTO: $ 349.500
ESPECIFICACION: MODO DE ADQUISICION : 101 COMPRAVENTA - SOBRE UNA NOVECIENTOS TREINTA Y SEIS AVA PARTE (1/936) EN COMUN Y PROINDIVISO.
PERSONAS QUE INTERVIENEN EN EL ACTO (X-Titular de derecho real del dominio, I-Titular de dominio incompleto)
DE: CORPORACION CLUB LOS ALMENDROS NIT# 80
A: CORREA ARANGO NORA LUCIA CC# 32490464 X
A: SUAREZ JORGE ELIECER CC# 8286860 X

ANOTACIÓN: Nro: 92 Fecha 18/5/1999 Radicación 1999-4594
DOC: ESCRITURA 2555 DEL: 30/12/1998 NOTARIA 26 DE MEDELLEIN VALOR ACTO: $ 349.500
ESPECIFICACION: MODO DE ADQUISICION : 101 COMPRAVENTA - SOBRE UNA NOVECIENTOS TREINTA Y SEIS AVA PARTE (1/936) EN COMUN Y PROINDIVISO.
PERSONAS QUE INTERVIENEN EN EL ACTO (X-Titular de derecho real del dominio, I-Titular de dominio incompleto)
DE: CORPORACION CLUB LOS ALMENDROS NIT# 80
[redacted]USSAN LUBERTH LUCIA CC# 24320432 X
[redacted]EJIA CORDOBES CARLOS GERMAN CC# 10237652 X

ANOTACIÓN: Nro: 93 Fecha 18/5/1999 Radicación 1999-4595
DOC: ESCRITURA 2673 DEL: 31/12/1998 NOTARIA 26 DE MEDELLEIN VALOR ACTO: $ 349.500
ESPECIFICACION: MODO DE ADQUISICION : 101 COMPRAVENTA - SOBRE UNA NOVECIENTOS TREINTA Y SEIS AVA PARTE (1/936) EN COMUN Y PROINDIVISO.
PERSONAS QUE INTERVIENEN EN EL ACTO (X-Titular de derecho real del dominio, I-Titular de dominio incompleto)
DE: CORPORACION CLUB LOS ALMENDROS NIT# 80
A: ACEVEDO BRICEÑO GUILLERMO CC# 76926 X
A: RICO DE ACEVEDO MARIA JULIA CC# 20494391 X

ANOTACIÓN: Nro: 94 Fecha 18/5/1999 Radicación 1999-4597
DOC: ESCRITURA 2570 DEL: 30/12/1998 NOTARIA 26 DE MEDELLEIN VALOR ACTO: $ 349.500
ESPECIFICACION: MODO DE ADQUISICION : 101 COMPRAVENTA - SOBRE UNA NOVECIENTOS TREINTA Y SEIS AVA

SUPERINTENDENCIA DE NOTARIADO Y REGISTRO

OFICINA DE REGISTRO DE INSTRUMENTOS PÚBLICOS DE SINCELEJO
CERTIFICADO DE TRADICIÓN
MATRÍCULA INMOBILIARIA

Nro Matrícula: 340-39772

Impreso el 16 de Diciembre de 2016 a las 03:15:32 pm

"ESTE CERTIFICADO REFLEJA LA SITUACION JURIDICA DEL INMUEBLE HASTA LA FECHA Y HORA DE SU EXPEDICION"

No tiene validez sin la firma del registrador en la última página

PARTE (1/936) EN COMUN Y PROINDIVISO.
PERSONAS QUE INTERVIENEN EN EL ACTO (X-Titular de derecho real del dominio, I-Titular de dominio incompleto)
DE: CORPORACION CLUB LOS ALMENDROS NIT# 80
A: ALZATE ALZATE FERNANDO CC# 10055189 X
A: LOAIZA CIFUENTES LUZ DOLLY CC# 25242656 X

ANOTACIÓN: Nro: 95 Fecha 18/5/1999 Radicación 1999-4598
DOC: ESCRITURA 2597 DEL: 30/12/1998 NOTARIA 26 DE MEDELLEIN VALOR ACTO: $ 349.500
ESPECIFICACION: MODO DE ADQUISICION : 101 COMPRAVENTA - SOBRE UNA NOVECIENTOS TREINTA Y SEIS AVA PARTE (1/936) EN COMUN Y PROINDIVISO.
PERSONAS QUE INTERVIENEN EN EL ACTO (X-Titular de derecho real del dominio, I-Titular de dominio incompleto)
DE: CORPORACION CLUB LOS ALMENDROS NIT# 80
A: NARANJO RODRIGUEZ WALTER CC# 6790906 X
A: RAMIREZ ZAPATA OLGA CC# 32347949 X

ANOTACIÓN: Nro: 96 Fecha 18/5/1999 Radicación 1999-4600
DOC: ESCRITURA 2595 DEL: 30/12/1998 NOTARIA 26 DE MEDELLEIN VALOR ACTO: $ 349.500
ESPECIFICACION: MODO DE ADQUISICION : 101 COMPRAVENTA - SOBRE UNA NOVECIENTOS TREINTA Y SEIS AVA PARTE (1/936) EN COMUN Y PROINDIVISO.
PERSONAS QUE INTERVIENEN EN EL ACTO (X-Titular de derecho real del dominio, I-Titular de dominio incompleto)
DE: CORPORACION CLUB LOS ALMENDROS NIT# 80
A: DIAZ BENAVIDES FANNY CC# 37835431 X
A: RAMIREZ ARDILA JORGE ELIECER CC# 13813291 X

ANOTACIÓN: Nro: 97 Fecha 18/5/1999 Radicación 1999-4605
DOC: ESCRITURA 2598 DEL: 30/12/1998 NOTARIA 26 DE MEDELLEIN VALOR ACTO: $ 349.500
ESPECIFICACION: MODO DE ADQUISICION : 101 COMPRAVENTA - SOBRE UNA NOVECIENTOS TREINTA Y SEIS AVA PARTE (1/936) EN COMUN Y PROINDIVISO.
PERSONAS QUE INTERVIENEN EN EL ACTO (X-Titular de derecho real del dominio, I-Titular de dominio incompleto)
DE: CORPORACION CLUB LOS ALMENDROS NIT# 80
A: NARANJO MESA JOSE FABIO CC# 70065252 X
A: RAMIREZ R. OLGA LUCIA CC# 42868167 X

ANOTACIÓN: Nro: 98 Fecha 18/5/1999 Radicación 1999-4606
DOC: ESCRITURA 2659 DEL: 31/12/1998 NOTARIA 26 DE MEDELLEIN VALOR ACTO: $ 349.500
ESPECIFICACION: MODO DE ADQUISICION : 101 COMPRAVENTA - SOBRE UNA NOVECIENTOS TREINTA Y SEIS AVA PARTE (1/936) EN COMUN Y PROINDIVISO.
PERSONAS QUE INTERVIENEN EN EL ACTO (X-Titular de derecho real del dominio, I-Titular de dominio incompleto)
DE: CORPORACION CLUB LOS ALMENDROS NIT# 80
A: ESCOBAR ESCOBAR EDUARDO CC# 4310888 X

ANOTACIÓN: Nro: 99 Fecha 18/5/1999 Radicación 1999-4607
DOC: ESCRITURA 2591 DEL: 30/12/1998 NOTARIA 26 DE MEDELLEIN VALOR ACTO: $ 349.500
ESPECIFICACION: MODO DE ADQUISICION : 101 COMPRAVENTA - SOBRE UNA NOVECIENTOS TREINTA Y SEIS AVA PARTE (1/936) EN COMUN Y PROINDIVISO.
PERSONAS QUE INTERVIENEN EN EL ACTO (X-Titular de derecho real del dominio, I-Titular de dominio incompleto)
DE: CORPORACION CLUB LOS ALMENDROS NIT# 80
A: BEDOYA CARDONA JORGE MARIO CC# 8407178 X

22 127

OFICINA DE REGISTRO DE INSTRUMENTOS PÚBLICOS
DE SINCELEJO
CERTIFICADO DE TRADICIÓN
MATRÍCULA INMOBILIARIA

Nro Matrícula: 340-39772

Impreso el 16 de Diciembre de 2016 a las 03:15:32 pm

"ESTE CERTIFICADO REFLEJA LA SITUACION JURIDICA DEL INMUEBLE HASTA LA FECHA Y HORA DE SU EXPEDICION"

No tiene validez sin la firma del registrador en la última página

---

ANOTACIÓN: Nro: 100 Fecha 18/5/1999 Radicación 1999-4608
DOC: ESCRITURA 2599 DEL: 30/12/1998 NOTARIA 26 DE MEDELLEIN VALOR ACTO: $ 349.500
ESPECIFICACION: MODO DE ADQUISICION : 101 COMPRAVENTA - SOBRE UNA NOVECIENTOS TREINTA Y SEIS AVA PARTE (1/936) EN COMUN Y PROINDIVISO.
PERSONAS QUE INTERVIENEN EN EL ACTO (X-Titular de derecho real del dominio, I-Titular de dominio incompleto)
DE: CORPORACION CLUB LOS ALMENDROS NIT# 80
A: BUSTAMANTE TRUJILLO NESTOR JOSE CC# 15503212 X
A: MONTOYA GIRALDO MARIA RIGUEY CC# 42776802 X

ANOTACIÓN: Nro: 101 Fecha 18/5/1999 Radicación 1999-4609
DOC: ESCRITURA 2674 DEL: 31/12/1998 NOTARIA 26 DE MEDELLEIN VALOR ACTO: $ 349.500
ESPECIFICACION: MODO DE ADQUISICION : 101 COMPRAVENTA - SOBRE UNA NOVECIENTOS TREINTA Y SEIS AVA PARTE (1/936) EN COMUN Y PROINDIVISO.
PERSONAS QUE INTERVIENEN EN EL ACTO (X-Titular de derecho real del dominio, I-Titular de dominio incompleto)
DE: CORPORACION CLUB LOS ALMENDROS NIT# 80
A: ALVAREZ ZAPATA JAQUELINE CC# 43052668 X

ANOTACIÓN: Nro: 102 Fecha 18/5/1999 Radicación 1999-4610
DOC: ESCRITURA 2604 DEL: 30/12/1998 NOTARIA 26 DE MEDELLEIN VALOR ACTO: $ 349.500
ESPECIFICACION: MODO DE ADQUISICION : 101 COMPRAVENTA - SOBRE UNA NOVECIENTOS TREINTA Y SEIS AVA PARTE (1/936) EN COMUN Y PROINDIVISO.
PERSONAS QUE INTERVIENEN EN EL ACTO (X-Titular de derecho real del dominio, I-Titular de dominio incompleto)
DE: CORPORACION CLUB LOS ALMENDROS NIT# 80
A: HERNANDEZ DE M. LUZ MARINA CC# 21681687 X

ANOTACIÓN: Nro: 103 Fecha 18/5/1999 Radicación 1999-4611
DOC: ESCRITURA 2584 DEL: 30/12/1998 NOTARIA 26 DE MEDELLEIN VALOR ACTO: $ 349.500
ESPECIFICACION: MODO DE ADQUISICION : 101 COMPRAVENTA - SOBRE UNA NOVECIENTOS TREINTA Y SEIS AVA PARTE (1/936) EN COMUN Y PROINDIVISO.
PERSONAS QUE INTERVIENEN EN EL ACTO (X-Titular de derecho real del dominio, I-Titular de dominio incompleto)
DE: CORPORACION CLUB LOS ALMENDROS NIT# 80
A: MORENO GOMEZ JORGE MARIO CC# 8264955 X
OBREGON SABOGAL PERLA MARIA CC# 29770120 X

ANOTACIÓN: Nro: 104 Fecha 19/5/1999 Radicación 1999-4645
DOC: ESCRITURA 2672 DEL: 31/12/1998 NOTARIA 26 DE MEDELLIN VALOR ACTO: $ 349.500
ESPECIFICACION: MODO DE ADQUISICION : 101 COMPRAVENTA - 1/936 AVA PARTE EN COMUN Y PROINDIVISO (IMPUESTO FISCAL #136642 POR$4.259)
PERSONAS QUE INTERVIENEN EN EL ACTO (X-Titular de derecho real del dominio, I-Titular de dominio incompleto)
DE: CORPORACION CLUB LOS ALMENDROS NIT# 80
A: MORALES SANCHEZ CLARA LUZ CC# 43009008 X
A: SALDARRIAGA CARDONA LUIS GUILLERMO CC# 70097504 X

ANOTACIÓN: Nro: 105 Fecha 19/5/1999 Radicación 1999-4646
DOC: ESCRITURA 2548 DEL: 30/12/1998 NOTARIA 26 DE MEDELLIN VALOR ACTO: $ 349.500
ESPECIFICACION: MODO DE ADQUISICION : 101 COMPRAVENTA - 1/936 AVA PARTE EN COMUN Y PROINDIVISO (IMPUESTO FISCAL #136638 POR$4.259)

SUPERINTENDENCIA DE NOTARIADO Y REGISTRO

OFICINA DE REGISTRO DE INSTRUMENTOS PÚBLICOS DE SINCELEJO
CERTIFICADO DE TRADICIÓN MATRÍCULA INMOBILIARIA

Nro Matrícula: 340-39772

Impreso el 16 de Diciembre de 2016 a las 03:15:32 pm

"ESTE CERTIFICADO REFLEJA LA SITUACION JURIDICA DEL INMUEBLE HASTA LA FECHA Y HORA DE SU EXPEDICION"

No tiene validez sin la firma del registrador en la última página

PERSONAS QUE INTERVIENEN EN EL ACTO (X-Titular de derecho real del dominio, I-Titular de dominio incompleto)
DE: CORPORACION CLUB LOS ALMENDROS NIT# 80
A: VELEZ MONTOYA ALICIA CC# 21369857 X

ANOTACIÓN: Nro: 106 Fecha 19/5/1999 Radicación 1999-4647
DOC: ESCRITURA 2588 DEL: 30/12/1998 NOTARIA 26 DE MEDELLIN VALOR ACTO: $ 349.500
ESPECIFICACION: MODO DE ADQUISICION : 101 COMPRAVENTA - 1/936 AVA PARTE EN COMUN Y PROINDIVISO
(IMPUESTO FISCAL #136678 POR$4.259)
PERSONAS QUE INTERVIENEN EN EL ACTO (X-Titular de derecho real del dominio, I-Titular de dominio incompleto)
DE: CORPORACION CLUB LOS ALMENDROS NIT# 80
A: ARANGO LOPEZ MARIA EUGENIA CC# 32486546 X

ANOTACIÓN: Nro: 107 Fecha 19/5/1999 Radicación 1999-4648
DOC: ESCRITURA 2552 DEL: 30/12/1998 NOTARIA 26 DE MEDELLIN VALOR ACTO: $ 349.500
ESPECIFICACION: MODO DE ADQUISICION : 101 COMPRAVENTA - 1/936 AVA PARTE EN COMUN Y PROINDIVISO
(IMPUESTO FISCAL #136641 POR$4.259)
PERSONAS QUE INTERVIENEN EN EL ACTO (X-Titular de derecho real del dominio, I-Titular de dominio incompleto)
DE: CORPORACION CLUB LOS ALMENDROS NIT# 80
A: MUNERA HOYOS CLAUDIA ISABEL CC# 21398978 X

ANOTACIÓN: Nro: 108 Fecha 19/5/1999 Radicación 1999-4649
DOC: ESCRITURA 2613 DEL: 30/12/1998 NOTARIA 26 DE MEDELLIN VALOR ACTO: $ 349.500
ESPECIFICACION: MODO DE ADQUISICION : 101 COMPRAVENTA - 1/936 AVA PARTE EN COMUN Y PROINDIVISO
(IMPUESTO FISCAL #136639 POR$4.259)
PERSONAS QUE INTERVIENEN EN EL ACTO (X-Titular de derecho real del dominio, I-Titular de dominio incompleto)
DE: CORPORACION CLUB LOS ALMENDROS NIT# 80
A: MAZUERA VALENCIA JULIAN CC# 10234573 X

ANOTACIÓN: Nro: 109 Fecha 19/5/1999 Radicación 1999-4650
DOC: ESCRITURA 2568 DEL: 30/12/1998 NOTARIA 26 DE MEDELLIN VALOR ACTO: $ 349.500
ESPECIFICACION: MODO DE ADQUISICION : 101 COMPRAVENTA - 1/936 AVA PARTE EN COMUN Y PROINDIVISO
(IMPUESTO FISCAL #13664039 POR$4.259)
PERSONAS QUE INTERVIENEN EN EL ACTO (X-Titular de derecho real del dominio, I-Titular de dominio incompleto)
DE: CORPORACION CLUB LOS ALMENDROS NIT# 80
A: SEGURIDAD NACIONAL LTDA NIT# 8914082564 X

ANOTACIÓN: Nro: 110 Fecha 19/5/1999 Radicación 1999-4652
DOC: ESCRITURA 2681 DEL: 31/12/1998 NOTARIA 26 DE MEDELLIN VALOR ACTO: $ 349.500
ESPECIFICACION: MODO DE ADQUISICION : 101 COMPRAVENTA - 1/936 AVA PARTE EN COMUN Y PROINDIVISO
(IMPUESTO FISCAL #136653 POR$4.259)
PERSONAS QUE INTERVIENEN EN EL ACTO (X-Titular de derecho real del dominio, I-Titular de dominio incompleto)
DE: CORPORACION CLUB LOS ALMENDROS NIT# 80
A: CESPEDES MARTIN CC# 8293759 X
A: HERRERA CASTRILLON ESTHER CC# 32516657 X

ANOTACIÓN: Nro: 111 Fecha 19/5/1999 Radicación 1999-4653
DOC: ESCRITURA 2608 DEL: 30/12/1998 NOTARIA 26 DE MEDELLIN VALOR ACTO: $ 349.500
ESPECIFICACION: MODO DE ADQUISICION : 101 COMPRAVENTA - 1/936 AVA PARTE EN COMUN Y PROINDIVISO

OFICINA DE REGISTRO DE INSTRUMENTOS PÚBLICOS DE SINCELEJO
CERTIFICADO DE TRADICIÓN
MATRÍCULA INMOBILIARIA

128/23

Nro Matrícula: 340-39772

Impreso el 16 de Diciembre de 2016 a las 03:15:32 pm

"ESTE CERTIFICADO REFLEJA LA SITUACION JURIDICA DEL INMUEBLE HASTA LA FECHA Y HORA DE SU EXPEDICION"

No tiene validez sin la firma del registrador en la última página

(IMPUESTO FISCAL #136718 POR$4.259)
PERSONAS QUE INTERVIENEN EN EL ACTO (X-Titular de derecho real del dominio, I-Titular de dominio incompleto)
DE: CORPORACION CLUB LOS ALMENDROS NIT# 80
A: MENDEZ ARRIETA VICTOR ALFREDO CC# 39936676 X
A: MORALES DE MENDEZ JUANA ROSA CC# 23169662 X

ANOTACIÓN: Nro: 112 Fecha 19/5/1999 Radicación 1999-4656
DOC: ESCRITURA 2603 DEL: 30/12/1998 NOTARIA 26 DE MEDELLIN VALOR ACTO: $ 349.500
ESPECIFICACION: MODO DE ADQUISICION : 101 COMPRAVENTA - 1/936 AVA PARTE EN COMUN Y PROINDIVISO
(IMPUESTO FISCAL #136692 POR$4.259)
PERSONAS QUE INTERVIENEN EN EL ACTO (X-Titular de derecho real del dominio, I-Titular de dominio incompleto)
DE: CORPORACION CLUB LOS ALMENDROS NIT# 80
A: LOPEZ CARDONA ELENA CC# 21270117 X
A: LOPEZ CARDONA OLIVIA CC# 21281630 X

ANOTACIÓN: Nro: 113 Fecha 19/5/1999 Radicación 1999-4657
DOC: ESCRITURA 2569 DEL: 30/12/1998 NOTARIA 26 DE MEDELLIN VALOR ACTO: $ 349.500
ESPECIFICACION: MODO DE ADQUISICION : 101 COMPRAVENTA - 1/936 AVA PARTE EN COMUN Y PROINDIVISO
(IMPUESTO FISCAL #136710 POR$4.259)
PERSONAS QUE INTERVIENEN EN EL ACTO (X-Titular de derecho real del dominio, I-Titular de dominio incompleto)
DE: CORPORACION CLUB LOS ALMENDROS NIT# 80
A: PAUCAR LEMA NORA CC# 21231953 X

ANOTACIÓN: Nro: 114 Fecha 11/6/1999 Radicación 1999-5291
DOC: ESCRITURA 2567 DEL: 30/12/1998 NOTARIA 26 DE MEDELLIN VALOR ACTO: $ 349.500
ESPECIFICACION: MODO DE ADQUISICION : 101 COMPRAVENTA - UNA 1/936 AVA PARTE COMUN Y PROINDIVISIO
(IMPUESTO FISCAL#136711 POR$4.259.00 DE 21-04-99)
PERSONAS QUE INTERVIENEN EN EL ACTO (X-Titular de derecho real del dominio, I-Titular de dominio incompleto)
DE: CORPORACION CLUB LOS ALMENDROS NIT# 80
A: GOMEZ DE HENAO AMPARO CC# 24820557 X
A: RESTREPO TAMAYO ANA MARIA CC# 37821994 X

ANOTACIÓN: Nro: 115 Fecha 11/6/1999 Radicación 1999-5293
DOC: ESCRITURA 2562 DEL: 30/12/1998 NOTARIA 26 DE MEDELLIN VALOR ACTO: $ 349.500
ESPECIFICACION: MODO DE ADQUISICION : 101 COMPRAVENTA - UNA 1/936 AVA PARTE COMUN Y PROINDIVISIO
(IMPUESTO FISCAL#137499 POR$4.259.00 DE 21-04-99)
PERSONAS QUE INTERVIENEN EN EL ACTO (X-Titular de derecho real del dominio, I-Titular de dominio incompleto)
DE: CORPORACION CLUB LOS ALMENDROS NIT# 80
A: GONZALEZ LONDOÑO AMPARO CC# 32076916 X

ANOTACIÓN: Nro: 116 Fecha 11/6/1999 Radicación 1999-5294
DOC: ESCRITURA 2607 DEL: 30/12/1998 NOTARIA 26 DE MEDELLIN VALOR ACTO: $ 349.500
ESPECIFICACION: MODO DE ADQUISICION : 101 COMPRAVENTA - UNA 1/936 AVA PARTE COMUN Y PROINDIVISIO
(IMPUESTO FISCAL#136714 POR$4.259.00 DE 21-04-99)
PERSONAS QUE INTERVIENEN EN EL ACTO (X-Titular de derecho real del dominio, I-Titular de dominio incompleto)
DE: CORPORACION CLUB LOS ALMENDROS NIT# 80
A: PATIÑO ALVAREZ Y CIA S. EN C. X

SUPERINTENDENCIA DE NOTARIADO Y REGISTRO
La guarda de la fe pública

OFICINA DE REGISTRO DE INSTRUMENTOS PÚBLICOS DE SINCELEJO
CERTIFICADO DE TRADICIÓN
MATRÍCULA INMOBILIARIA

Nro Matrícula: 340-39772

Impreso el 16 de Diciembre de 2016 a las 03:15:32 pm

"ESTE CERTIFICADO REFLEJA LA SITUACION JURIDICA DEL INMUEBLE HASTA LA FECHA Y HORA DE SU EXPEDICION"

No tiene validez sin la firma del registrador en la última página

ANOTACIÓN: Nro: 117 Fecha 11/6/1999 Radicación 1999-5295
DOC: ESCRITURA 2550 DEL: 30/12/1998 NOTARIA 26 DE MEDELLIN VALOR ACTO: $ 349.500
ESPECIFICACION: MODO DE ADQUISICION : 101 COMPRAVENTA - UNA 1/936 AVA PARTE COMUN Y PROINDIVISIO
(IMPUESTO FISCAL#136666 POR$4.259.00 DE 21-04-99)
PERSONAS QUE INTERVIENEN EN EL ACTO (X-Titular de derecho real del dominio, I-Titular de dominio incompleto)
DE: CORPORACION CLUB LOS ALMENDROS NIT# 80
A: ARANGO PEREZ FERNANDO ALFREDO CC# 8295883 X
A: HOYOS MELGUIZO CECILIA CC# 32448386 X

ANOTACIÓN: Nro: 118 Fecha 11/6/1999 Radicación 1999-5296
DOC: ESCRITURA 2606 DEL: 30/12/1998 NOTARIA 26 DE MEDELLIN VALOR ACTO: $ 349.500
ESPECIFICACION: MODO DE ADQUISICION : 101 COMPRAVENTA - UNA 1/936 AVA PARTE COMUN Y PROINDIVISIO
(IMPUESTO FISCAL#136673 POR$4.259.00 DE 21-04-99)
PERSONAS QUE INTERVIENEN EN EL ACTO (X-Titular de derecho real del dominio, I-Titular de dominio incompleto)
DE: CORPORACION CLUB LOS ALMENDROS NIT# 80
A: MARIN DE ORTIZ MARLENE CC# 43072035 X
A: ORTIZ OSORIO BERNARDO CC# 8681892 X

ANOTACIÓN: Nro: 119 Fecha 11/6/1999 Radicación 1999-5297
DOC: ESCRITURA 2545 DEL: 30/12/1998 NOTARIA 26 DE MEDELLIN VALOR ACTO: $ 349.500
ESPECIFICACION: MODO DE ADQUISICION : 101 COMPRAVENTA - UNA 1/936 AVA PARTE COMUN Y PROINDIVISIO
(IMPUESTO FISCAL#136646 POR$4.259.00 DE 21-04-99)
PERSONAS QUE INTERVIENEN EN EL ACTO (X-Titular de derecho real del dominio, I-Titular de dominio incompleto)
DE: CORPORACION CLUB LOS ALMENDROS NIT# 80
A: OLAYA DE RUIZ MIRIAM CC# 36152974 X
A: RUIZ GOMEZ LUIS FELIPE CC# 8232328 X

ANOTACIÓN: Nro: 120 Fecha 11/6/1999 Radicación 1999-5301
DOC: ESCRITURA 2580 DEL: 30/12/1998 NOTARIA 26 DE MEDELLIN VALOR ACTO: $ 349.500
ESPECIFICACION: MODO DE ADQUISICION : 101 COMPRAVENTA - UNA 1/936 AVA PARTE COMUN Y PROINDIVISIO
(IMPUESTO FISCAL#136716 POR$4.259.00 DE 21-04-99)
PERSONAS QUE INTERVIENEN EN EL ACTO (X-Titular de derecho real del dominio, I-Titular de dominio incompleto)
DE: CORPORACION CLUB LOS ALMENDROS NIT# 80
A: RESTREPO VELEZ JAIME AURELIO CC# 19305478 X

ANOTACIÓN: Nro: 121 Fecha 11/6/1999 Radicación 1999-5302
DOC: ESCRITURA 2612 DEL: 31/12/1998 NOTARIA 26 DE MEDELLIN VALOR ACTO: $ 349.500
ESPECIFICACION: MODO DE ADQUISICION : 101 COMPRAVENTA - UNA 1/936 AVA PARTE COMUN Y PROINDIVISIO
(IMPUESTO FISCAL#136643 POR$4.259.00 DE 21-04-99)
PERSONAS QUE INTERVIENEN EN EL ACTO (X-Titular de derecho real del dominio, I-Titular de dominio incompleto)
DE: CORPORACION CLUB LOS ALMENDROS NIT# 80
A: VARELA DE LLANOS MICAELA CC# 41385399 X

ANOTACIÓN: Nro: 122 Fecha 11/6/1999 Radicación 1999-5303
DOC: ESCRITURA 2585 DEL: 30/12/1998 NOTARIA 26 DE MEDELLIN VALOR ACTO: $ 349.500
ESPECIFICACION: MODO DE ADQUISICION : 101 COMPRAVENTA - UNA 1/936 AVA PARTE COMUN Y PROINDIVISIO
(IMPUESTO FISCAL#136665 POR$4.259.00 DE 21-04-99)
PERSONAS QUE INTERVIENEN EN EL ACTO (X-Titular de derecho real del dominio, I-Titular de dominio incompleto)

SUPERINTENDENCIA DE NOTARIADO

OFICINA DE REGISTRO DE INSTRUMENTOS PÚBLICOS DE SINCELEJO
CERTIFICADO DE TRADICIÓN
MATRÍCULA INMOBILIARIA

Nro Matrícula: 340-39772

Impreso el 16 de Diciembre de 2016 a las 03:15:32 pm

"ESTE CERTIFICADO REFLEJA LA SITUACION JURIDICA DEL INMUEBLE HASTA LA FECHA Y HORA DE SU EXPEDICION"

No tiene validez sin la firma del registrador en la última página

DE: CORPORACION CLUB LOS ALMENDROS NIT# 80
A: PUERTA CARDONA BERNARDO CC# 3323062 X
A: RODAS ZULUAGA OMAIRA CC# 21312269 X

ANOTACIÓN: Nro: 123 Fecha 11/6/1999 Radicación 1999-5308
DOC: ESCRITURA 2669 DEL: 31/12/1998 NOTARIA 26 DE MEDELLIN VALOR ACTO: $ 349.500
ESPECIFICACION: MODO DE ADQUISICION : 101 COMPRAVENTA - UNA 1/936 AVA PARTE COMUN Y PROINDIVISIO
(IMPUESTO FISCAL#136675 POR$4.259.00 DE 21-04-99)
PERSONAS QUE INTERVIENEN EN EL ACTO (X-Titular de derecho real del dominio, I-Titular de dominio incompleto)
DE: CORPORACION CLUB LOS ALMENDROS NIT# 80
A: PUERTA CARDONA CARLOS JULIO CC# 5585993 X

ANOTACIÓN: Nro: 124 Fecha 11/6/1999 Radicación 1999-5310
DOC: ESCRITURA 2547 DEL: 30/12/1998 NOTARIA 26 DE MEDELLIN VALOR ACTO: $ 349.500
ESPECIFICACION: MODO DE ADQUISICION : 101 COMPRAVENTA - UNA 1/936 AVA PARTE COMUN Y PROINDIVISIO
(IMPUESTO FISCAL#136659 POR$4.259.00 DE 21-04-99)
PERSONAS QUE INTERVIENEN EN EL ACTO (X-Titular de derecho real del dominio, I-Titular de dominio incompleto)
DE: CORPORACION CLUB LOS ALMENDROS NIT# 80
A: VELEZ ANGEL BERNARDO ADOLFO CC# 15251186 X
A: VELEZ URIBE ISABEL CC# 39160709 X

ANOTACIÓN: Nro: 125 Fecha 11/6/1999 Radicación 1999-5311
DOC: ESCRITURA 637 DEL: 23/4/1999 NOTARIA 26 DE MEDELLIN VALOR ACTO: $ 349.500
ESPECIFICACION: MODO DE ADQUISICION : 101 COMPRAVENTA - UNA 1/936 AVA PARTE COMUN Y PROINDIVISIO
(IMPUESTO FISCAL#138497 POR$4.259.00 DE 21-04-99)
PERSONAS QUE INTERVIENEN EN EL ACTO (X-Titular de derecho real del dominio, I-Titular de dominio incompleto)
DE: CORPORACION CLUB LOS ALMENDROS NIT# 80
A: VELEZ MONTOYA SANTIAGO CC# 8213035 X

ANOTACIÓN: Nro: 126 Fecha 11/6/1999 Radicación 1999-5312
DOC: ESCRITURA 642 DEL: 23/4/1999 NOTARIA 26 DE MEDELLIN VALOR ACTO: $ 349.500
ESPECIFICACION: MODO DE ADQUISICION : 101 COMPRAVENTA - UNA 1/936 AVA PARTE COMUN Y PROINDIVISIO
(IMPUESTO FISCAL#138520 POR$4.259.00 DE 21-04-99)
PERSONAS QUE INTERVIENEN EN EL ACTO (X-Titular de derecho real del dominio, I-Titular de dominio incompleto)
DE: CORPORACION CLUB LOS ALMENDROS NIT# 80
A: ECHEVERRY ARIAS ORLANDO CC# 70076985 X

ANOTACIÓN: Nro: 127 Fecha 11/6/1999 Radicación 1999-5313
DOC: ESCRITURA 531 DEL: 31/3/1999 NOTARIA 26 DE MEDELLIN VALOR ACTO: $ 349.500
ESPECIFICACION: MODO DE ADQUISICION : 101 COMPRAVENTA - UNA 1/936 AVA PARTE COMUN Y PROINDIVISIO
(IMPUESTO FISCAL#138512 POR$4.259.00 DE 21-04-99)
PERSONAS QUE INTERVIENEN EN EL ACTO (X-Titular de derecho real del dominio, I-Titular de dominio incompleto)
DE: CORPORACION CLUB LOS ALMENDROS NIT# 80
A: LONDOÑO DE FRANCO CECILIA CC# 22055981 X

ANOTACIÓN: Nro: 128 Fecha 11/6/1999 Radicación 1999-5314
DOC: ESCRITURA 648 DEL: 23/4/1999 NOTARIA 26 DE MEDELLIN VALOR ACTO: $ 349.500
ESPECIFICACION: MODO DE ADQUISICION : 101 COMPRAVENTA - UNA 1/936 AVA PARTE COMUN Y PROINDIVISIO

OFICINA DE REGISTRO DE INSTRUMENTOS PÚBLICOS DE SINCELEJO
CERTIFICADO DE TRADICIÓN
MATRÍCULA INMOBILIARIA

Nro Matrícula: 340-39772

Impreso el 16 de Diciembre de 2016 a las 03:15:32 pm

"ESTE CERTIFICADO REFLEJA LA SITUACION JURIDICA DEL INMUEBLE HASTA LA FECHA Y HORA DE SU EXPEDICION"

No tiene validez sin la firma del registrador en la última página

(IMPUESTO FISCAL#138512 8OR$4.259.00 DE 21-04-99)
PERSONAS QUE INTERVIENEN EN EL ACTO (X-Titular de derecho real del dominio, I-Titular de dominio incompleto)
DE: CORPORACION CLUB LOS ALMENDROS NIT# 80
A: CORREA GARCIA HERNAN DE JESUS CC# 98461714 X

ANOTACIÓN: Nro: 129 Fecha 11/6/1999 Radicación 1999-5315
DOC: ESCRITURA 533 DEL: 31/3/1999 NOTARIA 26 DE MEDELLIN VALOR ACTO: $ 349.500
ESPECIFICACION: MODO DE ADQUISICION : 101 COMPRAVENTA - UNA 1/936 AVA PARTE COMUN Y PROINDIVISIO
(IMPUESTO FISCAL#138507 8OR$4.259.00 DE 21-04-99)
PERSONAS QUE INTERVIENEN EN EL ACTO (X-Titular de derecho real del dominio, I-Titular de dominio incompleto)
DE: CORPORACION CLUB LOS ALMENDROS NIT# 80
A: BUITRAGO PATIÑO LUIS GUILLERMO CC# 10245352 X
A: PATIÑO DE BUITRAGO ARGENTINA CC# 24297522 X

ANOTACIÓN: Nro: 130 Fecha 26/7/1999 Radicación 1999-6390
DOC: ESCRITURA 542 DEL: 5/4/1999 NOTARIA 26 DE MEDELLIN VALOR ACTO: $ 521.000
ESPECIFICACION: MODO DE ADQUISICION : 101 COMPRAVENTA - SOBRE 1/936 AVA PARTE EN PROINDIVISO
PERSONAS QUE INTERVIENEN EN EL ACTO (X-Titular de derecho real del dominio, I-Titular de dominio incompleto)
DE: CORPORACION CLUB LOS ALMENDROS NIT# 80
A: GARCIA VARGAS BERNARDO CC# 2943669 X

ANOTACIÓN: Nro: 131 Fecha 26/7/1999 Radicación 1999-6391
DOC: ESCRITURA 649 DEL: 23/4/1999 NOTARIA 26 DE MEDELLIN VALOR ACTO: $ 521.000
ESPECIFICACION: MODO DE ADQUISICION : 101 COMPRAVENTA - SOBRE 1/936 AVA PARTE EN PROINDIVISO
PERSONAS QUE INTERVIENEN EN EL ACTO (X-Titular de derecho real del dominio, I-Titular de dominio incompleto)
DE: CORPORACION CLUB LOS ALMENDROS NIT# 80
A: ROBLEDO MORA HERNANDO CC# 4322986 X
A: TORO DE ROBLEDO NORA CC# 24480186 X

ANOTACIÓN: Nro: 132 Fecha 26/7/1999 Radicación 1999-6392
DOC: ESCRITURA 644 DEL: 23/4/1999 NOTARIA 26 DE MEDELLIN VALOR ACTO: $ 521.000
ESPECIFICACION: MODO DE ADQUISICION : 101 COMPRAVENTA - SOBRE 1/936 AVA PARTE EN PROINDIVISO
PERSONAS QUE INTERVIENEN EN EL ACTO (X-Titular de derecho real del dominio, I-Titular de dominio incompleto)
DE: CORPORACION CLUB LOS ALMENDROS NIT# 80
A: ESCOBAR GONZALEZ FANNY CC# 43016437 X

ANOTACIÓN: Nro: 133 Fecha 26/7/1999 Radicación 1999-6393
DOC: ESCRITURA 532 DEL: 31/3/1999 NOTARIA 26 DE MEDELLIN VALOR ACTO: $ 521.000
ESPECIFICACION: MODO DE ADQUISICION : 101 COMPRAVENTA - SOBRE 1/936 AVA PARTE EN PROINDIVISO
PERSONAS QUE INTERVIENEN EN EL ACTO (X-Titular de derecho real del dominio, I-Titular de dominio incompleto)
DE: CORPORACION CLUB LOS ALMENDROS NIT# 80
A: MEJIA DE LEZCANO ROMELIA CC# 21298897 X

ANOTACIÓN: Nro: 134 Fecha 26/7/1999 Radicación 1999-6394
DOC: ESCRITURA 636 DEL: 23/4/1999 NOTARIA 26 DE MEDELLIN VALOR ACTO: $ 521.000
ESPECIFICACION: MODO DE ADQUISICION : 101 COMPRAVENTA - SOBRE 1/936 AVA PARTE EN PROINDIVISO
PERSONAS QUE INTERVIENEN EN EL ACTO (X-Titular de derecho real del dominio, I-Titular de dominio incompleto)
DE: CORPORACION CLUB LOS ALMENDROS NIT# 80

25 13

OFICINA DE REGISTRO DE INSTRUMENTOS PÚBLICOS DE SINCELEJO
CERTIFICADO DE TRADICIÓN
MATRÍCULA INMOBILIARIA

Nro Matrícula: 340-39772

Impreso el 16 de Diciembre de 2016 a las 03:15:32 pm

"ESTE CERTIFICADO REFLEJA LA SITUACION JURIDICA DEL INMUEBLE HASTA LA FECHA Y HORA DE SU EXPEDICION"

No tiene validez sin la firma del registrador en la última página

A: BOTERO BOTERO IVAN DARIO CC# 14937479 X

ANOTACIÓN: Nro: 135 Fecha 5/8/1999 Radicación 1999-6718
DOC: ESCRITURA 634 DEL: 23/4/1999 NOTARIA 26 DE MEDELLIN VALOR ACTO: $ 521.000
ESPECIFICACION: MODO DE ADQUISICION : 101 COMPRAVENTA - SOBRE UNA NOVECIENTOS TREINTA Y SEIS AVA PARTE (1/936) EN PROINDIVISO
PERSONAS QUE INTERVIENEN EN EL ACTO (X-Titular de derecho real del dominio, I-Titular de dominio incompleto)
DE: CORPORACION CLUB LOS ALMENDROS NIT# 80
A: DUQUE RIOS BERNARDO CC# 131066 X
A: MARIN R. LUZ MARINA CC# 24279009 X

ANOTACIÓN: Nro: 136 Fecha 5/8/1999 Radicación 1999-6719
DOC: ESCRITURA 652 DEL: 23/4/1999 NOTARIA 26 DE MEDELLIN VALOR ACTO: $ 521.000
ESPECIFICACION: MODO DE ADQUISICION : 101 COMPRAVENTA - SOBRE UNA NOVECIENTOS TREINTA Y SEIS AVA PARTE (1/936) EN PROINDIVISO
PERSONAS QUE INTERVIENEN EN EL ACTO (X-Titular de derecho real del dominio, I-Titular de dominio incompleto)
DE: CORPORACION CLUB LOS ALMENDROS NIT# 80
A: ACEVEDO VILLARREAL JULIO MARTIN CC# 13875188 X
A: GALEANO GLADYS CC# 31190871 X

ANOTACIÓN: Nro: 137 Fecha 5/8/1999 Radicación 1999-6720
DOC: ESCRITURA 631 DEL: 23/4/1999 NOTARIA 26 DE MEDELLIN VALOR ACTO: $ 521.000
ESPECIFICACION: MODO DE ADQUISICION : 101 COMPRAVENTA - SOBRE UNA NOVECIENTOS TREINTA Y SEIS AVA PARTE (1/936) EN PROINDIVISO
PERSONAS QUE INTERVIENEN EN EL ACTO (X-Titular de derecho real del dominio, I-Titular de dominio incompleto)
DE: CORPORACION CLUB LOS ALMENDROS NIT# 80
A: GOMEZ MORA DIEGO ALBERTO CC# 70073729 X
A: MONTOYA VARELA GLORIA ELENA CC# 42986839 X

ANOTACIÓN: Nro: 138 Fecha 5/8/1999 Radicación 1999-6721
DOC: ESCRITURA 632 DEL: 23/4/1999 NOTARIA 26 DE MEDELLIN VALOR ACTO: $ 521.000
ESPECIFICACION: MODO DE ADQUISICION : 101 COMPRAVENTA - SOBRE UNA NOVECIENTOS TREINTA Y SEIS AVA PARTE (1/936) EN PROINDIVISO
PERSONAS QUE INTERVIENEN EN EL ACTO (X-Titular de derecho real del dominio, I-Titular de dominio incompleto)
DE: CORPORACION CLUB LOS ALMENDROS NIT# 80
A: ARANGO MUÑETON LEONARDO ARTURO CC# 8340393 X
A: PEREIRA DE ARANGO CARMEN TULIA CC# 32301513 X

ANOTACIÓN: Nro: 139 Fecha 5/8/1999 Radicación 1999-6722
DOC: ESCRITURA 633 DEL: 23/4/1999 NOTARIA 26 DE MEDELLIN VALOR ACTO: $ 521.000
ESPECIFICACION: MODO DE ADQUISICION : 101 COMPRAVENTA - SOBRE UNA NOVECIENTOS TREINTA Y SEIS AVA PARTE (1/936) EN PROINDIVISO
PERSONAS QUE INTERVIENEN EN EL ACTO (X-Titular de derecho real del dominio, I-Titular de dominio incompleto)
DE: CORPORACION CLUB LOS ALMENDROS NIT# 80
A: FORERO JUAN CARLOS CC# 79296804 X
LOZANO WILLIAM ALEXANDER CC# 79324641 X

ANOTACIÓN: Nro: 140 Fecha 5/8/1999 Radicación 1999-6723

SUPERINTENDENCIA DE NOTARIADO Y REGISTRO

OFICINA DE REGISTRO DE INSTRUMENTOS PÚBLICOS DE SINCELEJO
CERTIFICADO DE TRADICIÓN
MATRÍCULA INMOBILIARIA

Nro Matrícula: 340-39772

Impreso el 16 de Diciembre de 2016 a las 03:15:32 pm

"ESTE CERTIFICADO REFLEJA LA SITUACION JURIDICA DEL INMUEBLE HASTA LA FECHA Y HORA DE SU EXPEDICION"

No tiene validez sin la firma del registrador en la última página

DOC: ESCRITURA 2615 DEL: 30/12/1998 NOTARIA 26 DE MEDELLIN VALOR ACTO: $ 521.000
ESPECIFICACION: MODO DE ADQUISICION : 101 COMPRAVENTA - SOBRE UNA NOVECIENTOS TREINTA Y SEIS AVA PARTE (1/936) EN PROINDIVISO
PERSONAS QUE INTERVIENEN EN EL ACTO (X-Titular de derecho real del dominio, I-Titular de dominio incompleto)
DE: CORPORACION CLUB LOS ALMENDROS NIT# 80
A: LOPERA LOPERA ESPERANZA CC# 21713763 X
A: TAMAYO JULIO CESAR CC# 3469377 X

ANOTACIÓN: Nro: 141 Fecha 5/8/1999 Radicación 1999-6724
DOC: ESCRITURA 653 DEL: 23/4/1999 NOTARIA 26 DE MEDELLIN VALOR ACTO: $ 521.000
ESPECIFICACION: MODO DE ADQUISICION : 101 COMPRAVENTA - SOBRE UNA NOVECIENTOS TREINTA Y SEIS AVA PARTE (1/936) EN PROINDIVISO
PERSONAS QUE INTERVIENEN EN EL ACTO (X-Titular de derecho real del dominio, I-Titular de dominio incompleto)
DE: CORPORACION CLUB LOS ALMENDROS NIT# 80
A: MEJIA MONTES EDGAR CC# 1435415 X

ANOTACIÓN: Nro: 142 Fecha 5/8/1999 Radicación 1999-6725
DOC: ESCRITURA 651 DEL: 23/4/1999 NOTARIA 26 DE MEDELLIN VALOR ACTO: $ 521.000
ESPECIFICACION: MODO DE ADQUISICION : 101 COMPRAVENTA - SOBRE UNA NOVECIENTOS TREINTA Y SEIS AVA PARTE (1/936) EN PROINDIVISO
PERSONAS QUE INTERVIENEN EN EL ACTO (X-Titular de derecho real del dominio, I-Titular de dominio incompleto)
DE: CORPORACION CLUB LOS ALMENDROS NIT# 80
A: LOPEZ ORTIZ ANGELA MARIA CC# 43014184 X
A: TABORDA MAYA LUIS MARIANO CC# 8309231 X

SUPERINTENDENCIA DE NOTARIADO Y REGISTRO
La guarda de la fe pública

ANOTACIÓN: Nro: 143 Fecha 5/8/1999 Radicación 1999-6726
DOC: ESCRITURA 647 DEL: 23/4/1999 NOTARIA 26 DE MEDELLIN VALOR ACTO: $ 521.000
ESPECIFICACION: MODO DE ADQUISICION : 101 COMPRAVENTA - SOBRE UNA NOVECIENTOS TREINTA Y SEIS AVA PARTE (1/936) EN PROINDIVISO
PERSONAS QUE INTERVIENEN EN EL ACTO (X-Titular de derecho real del dominio, I-Titular de dominio incompleto)
DE: CORPORACION CLUB LOS ALMENDROS NIT# 80
A: CADAVID MARIN CARMEN CECILIA CC# 42869640 X
A: DUQUE URIBE ANTONIO CC# 70120871 X

ANOTACIÓN: Nro: 144 Fecha 5/8/1999 Radicación 1999-6727
DOC: ESCRITURA 639 DEL: 23/4/1999 NOTARIA 26 DE MEDELLIN VALOR ACTO: $ 521.000
ESPECIFICACION: MODO DE ADQUISICION : 101 COMPRAVENTA - SOBRE UNA NOVECIENTOS TREINTA Y SEIS AVA PARTE (1/936) EN PROINDIVISO
PERSONAS QUE INTERVIENEN EN EL ACTO (X-Titular de derecho real del dominio, I-Titular de dominio incompleto)
DE: CORPORACION CLUB LOS ALMENDROS NIT# 80
A: GAVIRIA MONTOYA LUZ ELENA CC# 32411718 X

ANOTACIÓN: Nro: 145 Fecha 9/8/1999 Radicación 1999-6838
DOC: ESCRITURA 654 DEL: 23/4/1999 NOTARIA 26 DE MEDELLIN VALOR ACTO: $ 521.000
ESPECIFICACION: MODO DE ADQUISICION : 101 COMPRAVENTA - 1/936 AVAS PARTES EN COMUN Y PROINDIVISO(IMPUESTO FISCAL #138511 POR$5.710.00 DE 18-05-99)
PERSONAS QUE INTERVIENEN EN EL ACTO (X-Titular de derecho real del dominio, I-Titular de dominio incompleto)
DE: CORPORACION CLUB LOS ALMENDROS NIT# 80

26

OFICINA DE REGISTRO DE INSTRUMENTOS PÚBLICOS DE SINCELEJO
CERTIFICADO DE TRADICIÓN
MATRÍCULA INMOBILIARIA

Nro Matrícula: 340-39772

Impreso el 16 de Diciembre de 2016 a las 03:15:32 pm

"ESTE CERTIFICADO REFLEJA LA SITUACION JURIDICA DEL INMUEBLE HASTA LA FECHA Y HORA DE SU EXPEDICION"

No tiene validez sin la firma del registrador en la última página

A: GOMEZ SANDRA PATRICIA CC# 42898751 X
A: GOMEZ MONSALVE JUAN MANUEL CC# 8258355 X

ANOTACIÓN: Nro: 146 Fecha 9/8/1999 Radicación 1999-6842
DOC: ESCRITURA 655 DEL: 23/4/1999 NOTARIA 26 DE MEDELLIN VALOR ACTO: $ 521.000
ESPECIFICACION: MODO DE ADQUISICION : 101 COMPRAVENTA - 1/936 AVAS PARTES EN COMUN Y PROINDIVISO(IMPUESTO FISCAL #138510 POR$5.710.00 DE 18-05-99)
PERSONAS QUE INTERVIENEN EN EL ACTO (X-Titular de derecho real del dominio, I-Titular de dominio incompleto)
DE: CORPORACION CLUB LOS ALMENDROS NIT# 80
A: LOPEZ RAMIREZ BEATRIZ HELENA CC# 43020254 X

ANOTACIÓN: Nro: 147 Fecha 9/8/1999 Radicación 1999-6843
DOC: ESCRITURA 643 DEL: 23/4/1999 NOTARIA 26 DE MEDELLIN VALOR ACTO: $ 521.000
ESPECIFICACION: MODO DE ADQUISICION : 101 COMPRAVENTA - 1/936 AVAS PARTES EN COMUN Y PROINDIVISO(IMPUESTO FISCAL #138516 POR$5.710.00 DE 18-05-99)
PERSONAS QUE INTERVIENEN EN EL ACTO (X-Titular de derecho real del dominio, I-Titular de dominio incompleto)
DE: CORPORACION CLUB LOS ALMENDROS NIT# 80
A: SALAZAR GIRALDO FERNANDO CC# 10210034 X

ANOTACIÓN: Nro: 148 Fecha 9/8/1999 Radicación 1999-6844
DOC: ESCRITURA 640 DEL: 23/4/1999 NOTARIA 26 DE MEDELLIN VALOR ACTO: $ 521.000
ESPECIFICACION: MODO DE ADQUISICION : 101 COMPRAVENTA - 1/936 AVAS PARTES EN COMUN Y PROINDIVISO(IMPUESTO FISCAL #138517 POR$5.710.00 DE 18-05-99)
PERSONAS QUE INTERVIENEN EN EL ACTO (X-Titular de derecho real del dominio, I-Titular de dominio incompleto)
DE: CORPORACION CLUB LOS ALMENDROS NIT# 80
A: CAICEDO SINISTERRA LILIANA CC# 29702047 X
A: CARDONA POSADA RAMIRO CC# 3517840 X

ANOTACIÓN: Nro: 149 Fecha 9/8/1999 Radicación 1999-6845
DOC: ESCRITURA 641 DEL: 23/4/1999 NOTARIA 26 DE MEDELLIN VALOR ACTO: $ 521.000
ESPECIFICACION: MODO DE ADQUISICION : 101 COMPRAVENTA - 1/936 AVAS PARTES EN COMUN Y PROINDIVISO(IMPUESTO FISCAL #138496 POR$5.710.00 DE 18-05-99)
PERSONAS QUE INTERVIENEN EN EL ACTO (X-Titular de derecho real del dominio, I-Titular de dominio incompleto)
CORPORACION CLUB LOS ALMENDROS NIT# 80
A: SANCHEZ CORREA RAUL JAIME CC# 8286975 X
A: VALLEJO ECHEVERRY JAIME CC# 70050731 X

ANOTACIÓN: Nro: 150 Fecha 9/8/1999 Radicación 1999-6847
DOC: ESCRITURA 638 DEL: 23/4/1999 OTARIA 26 DE MEDELLIN VALOR ACTO: $ 521.000
ESPECIFICACION: MODO DE ADQUISICION : 101 COMPRAVENTA - 1/936 AVAS PARTES EN COMUN Y PROINDIVISO(IMPUESTO FISCAL #138492 POR$5.710.00 DE 18-05-99)
PERSONAS QUE INTERVIENEN EN EL ACTO (X-Titular de derecho real del dominio, I-Titular de dominio incompleto)
DE: CORPORACION CLUB LOS ALMENDROS NIT# 80
A: GAVIRIA MONTOYA CECILIA CC# 43027214 X

ANOTACIÓN: Nro: 151 Fecha 19/8/1999 Radicación 1999-7121
DOC: ESCRITURA 807 DEL: 18/5/1999 NOTARIA 26 DE MEDELLIN VALOR ACTO: $ 349.500
ESPECIFICACION: MODO DE ADQUISICION : 101 COMPRAVENTA - 1/936 AVAS PARTES EN COMUN Y PROINDIVISO

SUPERINTENDENCIA DE NOTARIADO Y REGISTRO
Copia tomada de la web pública

OFICINA DE REGISTRO DE INSTRUMENTOS PÚBLICOS DE SINCELEJO
CERTIFICADO DE TRADICIÓN MATRÍCULA INMOBILIARIA

Nro Matrícula: 340-39772

Impreso el 16 de Diciembre de 2016 a las 03:15:32 pm

"ESTE CERTIFICADO REFLEJA LA SITUACION JURIDICA DEL INMUEBLE HASTA LA FECHA Y HORA DE SU EXPEDICION"

No tiene validez sin la firma del registrador en la última página

(IMPUESTO FISCAL #145177 POR$3.995 DE 18-08-99)
PERSONAS QUE INTERVIENEN EN EL ACTO (X-Titular de derecho real del dominio, I-Titular de dominio incompleto)
DE: CORPORACION CLUB LOS ALMENDROS NIT# 80
A: BONILLA HOYOS OLIVERIO CC# 19498117 X
A: CASTAÑO DUQUE LILIANA CC# 39614126 X

ANOTACIÓN: Nro: 152 Fecha 19/8/1999 Radicación 1999-7164
DOC: ESCRITURA 805 DEL: 18/5/1999 NOTARIA 26 DE MEDELLIN VALOR ACTO: $ 349.500
ESPECIFICACION: MODO DE ADQUISICION : 101 COMPRAVENTA - 1/936 AVAS PARTES EN COMUN Y PROINDIVISO
(IMPUESTO FISCAL #145168 POR$3.995 DE 18-08-99)
PERSONAS QUE INTERVIENEN EN EL ACTO (X-Titular de derecho real del dominio, I-Titular de dominio incompleto)
DE: CORPORACION CLUB LOS ALMENDROS NIT# 80
A: MESA JUAN BAUTISTA CC# 8392804 X
A: ORLAS DIEZ CLARA MARLLY CC# 42749035 X

ANOTACIÓN: Nro: 153 Fecha 19/8/1999 Radicación 1999-7165
DOC: ESCRITURA 702 DEL: 30/4/1999 NOTARIA 26 DE MEDELLIN VALOR ACTO: $ 349.500
ESPECIFICACION: MODO DE ADQUISICION : 101 COMPRAVENTA - 1/936 AVAS PARTES EN COMUN Y PROINDIVISO
(IMPUESTO FISCAL #145164 POR$3.995 DE 18-08-99)
PERSONAS QUE INTERVIENEN EN EL ACTO (X-Titular de derecho real del dominio, I-Titular de dominio incompleto)
DE: CORPORACION CLUB LOS ALMENDROS NIT# 80
A: MARTINEZ VELASQUEZ BEATRIZ CC# 32413104 X
A: TRUJILLO SAMPEDRO FERNANDO CC# 8250606 X

SUPERINTENDENCIA DE NOTARIADO Y REGISTRO
la guarda de la fe pública

ANOTACIÓN: Nro: 154 Fecha 19/8/1999 Radicación 1999-7166
DOC: ESCRITURA 793 DEL: 18/5/1999 NOTARIA 26 DE MEDELLIN VALOR ACTO: $ 349.500
ESPECIFICACION: MODO DE ADQUISICION : 101 COMPRAVENTA - 1/936 AVAS PARTES EN COMUN Y PROINDIVISO
(IMPUESTO FISCAL #145165 POR$3.995 DE 18-08-99)
PERSONAS QUE INTERVIENEN EN EL ACTO (X-Titular de derecho real del dominio, I-Titular de dominio incompleto)
DE: CORPORACION CLUB LOS ALMENDROS NIT# 80
A: MARTINEZ RIVERA VLADIMIR CC# 71597701 X

ANOTACIÓN: Nro: 155 Fecha 19/8/1999 Radicación 1999-7167
DOC: ESCRITURA 806 DEL: 18/5/1999 NOTARIA 26 DE MEDELLIN VALOR ACTO: $ 349.500
ESPECIFICACION: MODO DE ADQUISICION : 101 COMPRAVENTA - 1/936 AVAS PARTES EN COMUN Y PROINDIVISO
(IMPUESTO FISCAL #145166 POR$3.995 DE 18-08-99)
PERSONAS QUE INTERVIENEN EN EL ACTO (X-Titular de derecho real del dominio, I-Titular de dominio incompleto)
DE: CORPORACION CLUB LOS ALMENDROS NIT# 80
A: PALACIO DE RUEDA IRMA CC# 32455477 X
A: RUEDA MONSALVE MAURICIO CC# 8317448 X

ANOTACIÓN: Nro: 156 Fecha 19/8/1999 Radicación 1999-7179
DOC: ESCRITURA 797 DEL: 18/5/1999 NOTARIA 26 DE MEDELLIN VALOR ACTO: $ 349.500
ESPECIFICACION: MODO DE ADQUISICION : 101 COMPRAVENTA - 1/936 AVAS PARTES EN COMUN Y PROINDIVISO
(IMPUESTO FISCAL #145167 POR$3.995 DE 18-08-99)
PERSONAS QUE INTERVIENEN EN EL ACTO (X-Titular de derecho real del dominio, I-Titular de dominio incompleto)
DE: CORPORACION CLUB LOS ALMENDROS NIT# 80
A: PAVA RAMON ALBERTO CC# 3864955 X

132

27

OFICINA DE REGISTRO DE INSTRUMENTOS PÚBLICOS
DE SINCELEJO
CERTIFICADO DE TRADICIÓN
MATRÍCULA INMOBILIARIA

Nro Matrícula: 340-39772

Impreso el 16 de Diciembre de 2016 a las 03:15:32 pm

"ESTE CERTIFICADO REFLEJA LA SITUACION JURIDICA DEL INMUEBLE HASTA LA FECHA Y HORA DE SU EXPEDICION"

No tiene validez sin la firma del registrador en la última página

---

ANOTACIÓN: Nro: 157 **Fecha 20/8/1999** **Radicación 1999-7185**
DOC: ESCRITURA 795 DEL: 18/5/1999 NOTARIA 26 DE MEDELLIN VALOR ACTO: $ 349.500
ESPECIFICACION: MODO DE ADQUISICION : 101 COMPRAVENTA - 1/936 AVAS PARTES EN COMUN Y PROINDIVISO
(IMPUESTO FISCAL #145173 POR$3.995 DE 18-08-99)
PERSONAS QUE INTERVIENEN EN EL ACTO (X-Titular de derecho real del dominio, I-Titular de dominio incompleto)
DE: CORPORACION CLUB LOS ALMENDROS NIT# 80
A: MEJIA DIEGO CC# 636984 X
A: SUAREZ DE MEJIA FANNY CC# 29867880 X

ANOTACIÓN: Nro: 158 **Fecha 20/8/1999** **Radicación 1999-7186**
DOC: ESCRITURA 801 DEL: 18/5/1999 NOTARIA 26 DE MEDELLIN VALOR ACTO: $ 349.500
ESPECIFICACION: MODO DE ADQUISICION : 101 COMPRAVENTA - 1/936 AVAS PARTES EN COMUN Y PROINDIVISO
(IMPUESTO FISCAL #145171 POR$3.995 DE 18-08-99)
PERSONAS QUE INTERVIENEN EN EL ACTO (X-Titular de derecho real del dominio, I-Titular de dominio incompleto)
DE: CORPORACION CLUB LOS ALMENDROS NIT# 80
A: CUARTAS TABARES GUSTAVO CC# 8273910 X
A: ZULETA CASTRILLON FABIOLA CC# 38990181 X

ANOTACIÓN: Nro: 159 **Fecha 20/8/1999** **Radicación 1999-7187**
DOC: ESCRITURA 798 DEL: 18/5/1999 NOTARIA 26 DE MEDELLIN VALOR ACTO: $ 349.500
ESPECIFICACION: MODO DE ADQUISICION : 101 COMPRAVENTA - 1/936 AVAS PARTES EN COMUN Y PROINDIVISO
(IMPUESTO FISCAL #145169 POR$3.995 DE 18-08-99)
PERSONAS QUE INTERVIENEN EN EL ACTO (X-Titular de derecho real del dominio, I-Titular de dominio incompleto)
DE: CORPORACION CLUB LOS ALMENDROS NIT# 80
A: GOMEZ DE ROBLEDO MATILDE CC# 24254192 X
A: ROBLEDO ISAZA FABIO CC# 1212943 X

ANOTACIÓN: Nro: 160 **Fecha 20/8/1999** **Radicación 1999-7189**
DOC: ESCRITURA 800 DEL: 18/5/1999 NOTARIA 26 DE MEDELLIN VALOR ACTO: $ 349.500
ESPECIFICACION: MODO DE ADQUISICION : 101 COMPRAVENTA - 1/936 AVAS PARTES EN COMUN Y PROINDIVISO
(IMPUESTO FISCAL #145162 POR$3.995 DE 18-08-99)
PERSONAS QUE INTERVIENEN EN EL ACTO (X-Titular de derecho real del dominio, I-Titular de dominio incompleto)
DE: CORPORACION CLUB LOS ALMENDROS NIT# 80
A: MARTINEZ MARTINEZ JAVIER ALFONSO CC# 70553135 X

ANOTACIÓN: Nro: 161 **Fecha 20/8/1999** **Radicación 1999-7191**
DOC: ESCRITURA 809 DEL: 18/5/1999 NOTARIA 26 DE MEDELLIN VALOR ACTO: $ 349.500
ESPECIFICACION: MODO DE ADQUISICION : 101 COMPRAVENTA - 1/936 AVAS PARTES EN COMUN Y PROINDIVISO
(IMPUESTO FISCAL #145162 POR$3.995 DE 18-08-99)
PERSONAS QUE INTERVIENEN EN EL ACTO (X-Titular de derecho real del dominio, I-Titular de dominio incompleto)
DE: CORPORACION CLUB LOS ALMENDROS NIT# 80
A: LOPERA SANCHEZ JUAN VICENTE CC# 98516367 X
A: NARANJO ADRIANA MARIA CC# 43516456 X

ANOTACIÓN: Nro: 162 **Fecha 10/9/1999** **Radicación 1999-8233**
DOC: ESCRITURA 650 DEL: 23/4/1999 NOTARIA 26 DE MEDELLIN VALOR ACTO: $ 521.000
ESPECIFICACION: MODO DE ADQUISICION : 101 COMPRAVENTA - 1/936 AVAS PARTES EN COMUN Y

SUPERINTENDENCIA DE NOTARIADO Y REGISTRO
Acuerdo de la verdad jurídica

OFICINA DE REGISTRO DE INSTRUMENTOS PÚBLICOS DE SINCELEJO
CERTIFICADO DE TRADICIÓN MATRÍCULA INMOBILIARIA

Nro Matrícula: 340-39772

Impreso el 16 de Diciembre de 2016 a las 03:15:32 pm

"ESTE CERTIFICADO REFLEJA LA SITUACION JURIDICA DEL INMUEBLE HASTA LA FECHA Y HORA DE SU EXPEDICION"

No tiene validez sin la firma del registrador en la última página

PROINDIVISO(IMPUESTO FISCAL 3138504 POR$5.710.00)
PERSONAS QUE INTERVIENEN EN EL ACTO (X-Titular de derecho real del dominio, I-Titular de dominio incompleto)
DE: CORPORACION CLUB LOS ALMENDROS NIT# 80
A: PATIÑO LEMOS GUSTAVO LEON CC# 70567171 X

ANOTACIÓN: Nro: 163 Fecha 10/9/1999 Radicación 1999-8234
DOC: ESCRITURA 656 DEL: 23/4/1999 NOTARIA 26 DE MEDELLIN VALOR ACTO: $ 521.000
ESPECIFICACION: MODO DE ADQUISICION : 101 COMPRAVENTA - 1/936 AVAS PARTES EN COMUN Y PROINDIVISO(IMPUESTO FISCAL 3138508 POR$5.710.00)
PERSONAS QUE INTERVIENEN EN EL ACTO (X-Titular de derecho real del dominio, I-Titular de dominio incompleto)
DE: CORPORACION CLUB LOS ALMENDROS NIT# 80
A: OCHOA ZULETA LUZ ESTELLA CC# 32451941 X
A: VELEZ RESTREPO OLGA LUCIA CC# 32307111 X

ANOTACIÓN: Nro: 164 Fecha 10/9/1999 Radicación 1999-8236
DOC: ESCRITURA 646 DEL: 23/4/1999 NOTARIA 26 DE MEDELLIN VALOR ACTO: $ 521.000
ESPECIFICACION: MODO DE ADQUISICION : 101 COMPRAVENTA - 1/936 AVAS PARTES EN COMUN Y PROINDIVISO(IMPUESTO FISCAL 3138503 POR$5.710.00)
PERSONAS QUE INTERVIENEN EN EL ACTO (X-Titular de derecho real del dominio, I-Titular de dominio incompleto)
DE: CORPORACION CLUB LOS ALMENDROS NIT# 80
A: ARANGO GARCES JULIO CESAR CC# 10082527 X
A: NADER VEGA MARIA PATRICIA CC# 42052688 X

ANOTACIÓN: Nro: 165 Fecha 10/9/1999 Radicación 1999-8242
DOC: ESCRITURA 635 DEL: 23/4/1999 NOTARIA 26 DE MEDELLIN VALOR ACTO: $ 521.000
ESPECIFICACION: MODO DE ADQUISICION : 101 COMPRAVENTA - 1/936 AVAS PARTES EN COMUN Y PROINDIVISO(IMPUESTO FISCAL 3138498 POR$5.710.00)
PERSONAS QUE INTERVIENEN EN EL ACTO (X-Titular de derecho real del dominio, I-Titular de dominio incompleto)
DE: CORPORACION CLUB LOS ALMENDROS NIT# 80
A: JIMENEZ ARBOLEDA AMPARO CC# 32458338 X
A: MARIN MESA CARLOS ALBERTO CC# 3307271 X

ANOTACIÓN: Nro: 166 Fecha 10/9/1999 Radicación 1999-8246
DOC: ESCRITURA 645 DEL: 23/4/1999 NOTARIA 26 DE MEDELLIN VALOR ACTO: $ 521.000
ESPECIFICACION: MODO DE ADQUISICION : 101 COMPRAVENTA - 1/936 AVAS PARTES EN COMUN Y PROINDIVISO(IMPUESTO FISCAL 3138513 POR$5.710.00)
PERSONAS QUE INTERVIENEN EN EL ACTO (X-Titular de derecho real del dominio, I-Titular de dominio incompleto)
DE: CORPORACION CLUB LOS ALMENDROS NIT# 80
A: RUEDA VILLAR MARTHA MERCEDES CC# 51846892 X
A: RUEDA VILLAR CAMILO ENRIQUE CC# 19492701 X

ANOTACIÓN: Nro: 167 Fecha 10/9/1999 Radicación 1999-8247
DOC: ESCRITURA 2643 DEL: 31/12/1998 NOTARIA 26 DE MEDELLIN VALOR ACTO: $ 521.000
ESPECIFICACION: MODO DE ADQUISICION : 101 COMPRAVENTA - 1/936 AVAS PARTES EN COMUN Y PROINDIVISO(IMPUESTO FISCAL 3138489 POR$5.710.00)
PERSONAS QUE INTERVIENEN EN EL ACTO (X-Titular de derecho real del dominio, I-Titular de dominio incompleto)
DE: CORPORACION CLUB LOS ALMENDROS NIT# 80
A: HOYOS MIRANDA ROMULO CC# 8296850 X

28 (33)

OFICINA DE REGISTRO DE INSTRUMENTOS PÚBLICOS DE SINCELEJO
CERTIFICADO DE TRADICIÓN
MATRÍCULA INMOBILIARIA

Nro Matrícula: 340-39772

Impreso el 16 de Diciembre de 2016 a las 03:15:32 pm

"ESTE CERTIFICADO REFLEJA LA SITUACION JURIDICA DEL INMUEBLE HASTA LA FECHA Y HORA DE SU EXPEDICION"

No tiene validez sin la firma del registrador en la última página

A: MONTOYA CADAVID GLORIA MARIA CC# 43001022 X

ANOTACIÓN: Nro: 168 Fecha 10/9/1999 Radicación 1999-8249
DOC: ESCRITURA 657 DEL: 23/4/1999 NOTARIA 26 DE MEDELLIN VALOR ACTO: $ 521.000
ESPECIFICACION: MODO DE ADQUISICION : 101 COMPRAVENTA - 1/936 AVAS PARTES EN COMUN Y PROINDIVISO(IMPUESTO FISCAL 3138505 POR$5.710.00)
PERSONAS QUE INTERVIENEN EN EL ACTO (X-Titular de derecho real del dominio, I-Titular de dominio incompleto)
DE: CORPORACION CLUB LOS ALMENDROS NIT# 80
A: BRICEÑO QUINTANA LUZ ENID CC# 41908418 X

ANOTACIÓN: Nro: 169 Fecha 10/9/1999 Radicación 1999-8250
DOC: ESCRITURA 794 DEL: 18/5/1999 NOTARIA 26 DE MEDELLIN VALOR ACTO: $ 349.500
ESPECIFICACION: MODO DE ADQUISICION : 101 COMPRAVENTA - 1/936 AVAS PARTES EN COMUN Y PROINDIVISO(IMPUESTO FISCAL 145163 POR$5.710.00)
PERSONAS QUE INTERVIENEN EN EL ACTO (X-Titular de derecho real del dominio, I-Titular de dominio incompleto)
DE: CORPORACION CLUB LOS ALMENDROS NIT# 80
A: ZAPATA DE CASTRO ROSA HELENA CC# 21546025 X

ANOTACIÓN: Nro: 170 Fecha 10/9/1999 Radicación 1999-8251
DOC: ESCRITURA 707 DEL: 30/4/1999 NOTARIA 26 DE MEDELLIN VALOR ACTO: $ 349.500
ESPECIFICACION: MODO DE ADQUISICION : 101 COMPRAVENTA - 1/936 AVAS PARTES EN COMUN Y PROINDIVISO(IMPUESTO FISCAL 145161 POR$5.710.00)
PERSONAS QUE INTERVIENEN EN EL ACTO (X-Titular de derecho real del dominio, I-Titular de dominio incompleto)
DE: CORPORACION CLUB LOS ALMENDROS NIT# 80
A: ALFARO VELASQUEZ SALOMON CC# 5947005 X
A: JARAMILLO CARDENAS LUZ MERY CC# 43010358 X

ANOTACIÓN: Nro: 171 Fecha 10/9/1999 Radicación 1999-8257
DOC: ESCRITURA 792 DEL: 18/5/1999 NOTARIA 26 DE MEDELLIN VALOR ACTO: $ 349.500
ESPECIFICACION: MODO DE ADQUISICION : 101 COMPRAVENTA - 1/936 AVAS PARTES EN COMUN Y PROINDIVISO(IMPUESTO FISCAL 145172 POR$5.710.00)
PERSONAS QUE INTERVIENEN EN EL ACTO (X-Titular de derecho real del dominio, I-Titular de dominio incompleto)
DE: CORPORACION CLUB LOS ALMENDROS NIT# 80
A: FERNANDEZ RIOS OFELIA CC# 25155574 X
A: GIRALDO MORALES RAMON EDUARDO CC# 10098392 X

ANOTACIÓN: Nro: 172 Fecha 10/9/1999 Radicación 1999-8261
DOC: ESCRITURA 796 DEL: 18/5/1999 NOTARIA 26 DE MEDELLIN VALOR ACTO: $ 349.500
ESPECIFICACION: MODO DE ADQUISICION : 101 COMPRAVENTA - 1/936 AVAS PARTES EN COMUN Y PROINDIVISO(IMPUESTO FISCAL 145180 POR$5.710.00)
PERSONAS QUE INTERVIENEN EN EL ACTO (X-Titular de derecho real del dominio, I-Titular de dominio incompleto)
DE: CORPORACION CLUB LOS ALMENDROS NIT# 80
A: CAMACHO ESCOBAR JAIME CC# 17161548 X
A: MEDINA DE CAMACHO ALBA LUZ CC# 41371904 X

ANOTACIÓN: Nro: 173 Fecha 10/9/1999 Radicación 1999-8264
DOC: ESCRITURA 810 DEL: 18/5/1999 NOTARIA 26 DE MEDELLIN VALOR ACTO: $ 349.500
ESPECIFICACION: MODO DE ADQUISICION : 101 COMPRAVENTA - 1/936 AVAS PARTES EN COMUN Y

OFICINA DE REGISTRO DE INSTRUMENTOS PÚBLICOS DE SINCELEJO
CERTIFICADO DE TRADICIÓN
MATRÍCULA INMOBILIARIA

Nro Matrícula: 340-39772

Impreso el 16 de Diciembre de 2016 a las 03:15:32 pm

"ESTE CERTIFICADO REFLEJA LA SITUACION JURIDICA DEL INMUEBLE HASTA LA FECHA Y HORA DE SU EXPEDICION"

No tiene validez sin la firma del registrador en la última página

PROINDIVISO(IMPUESTO FISCAL 145181 POR$5.710.00)
PERSONAS QUE INTERVIENEN EN EL ACTO (X-Titular de derecho real del dominio, I-Titular de dominio incompleto)
DE: CORPORACION CLUB LOS ALMENDROS NIT# 80
A: GORDILLO HINCAPIE HERNANDO CC# 14211859 X

ANOTACIÓN: Nro: 174 Fecha 27/10/1999 Radicación 1999-10108
DOC: ESCRITURA 799 DEL: 18/5/1999 NOTARIA 26 DE MEDELLIN VALOR ACTO: $ 349.500
ESPECIFICACION: MODO DE ADQUISICION : 101 COMPRAVENTA - 1/936 AVAS PARTES EN COMUN Y PROINDIVISO
(B.F.#145178 DEL 18-08-99)
PERSONAS QUE INTERVIENEN EN EL ACTO (X-Titular de derecho real del dominio, I-Titular de dominio incompleto)
DE: CORPORACION CLUB LOS ALMENDROS
A: GOMEZ LONDOÑO DARIO CC# 10268419 X

ANOTACIÓN: Nro: 175 Fecha 27/10/1999 Radicación 1999-10109
DOC: ESCRITURA 811 DEL: 18/5/1999 NOTARIA 26 DE MEDELLIN VALOR ACTO: $ 349.500
ESPECIFICACION: MODO DE ADQUISICION : 101 COMPRAVENTA - 1/936 AVAS PARTES EN COMUN Y PROINDIVISO
(B.F.#149179 DEL 18-08-99)
PERSONAS QUE INTERVIENEN EN EL ACTO (X-Titular de derecho real del dominio, I-Titular de dominio incompleto)
DE: CORPORACION CLUB LOS ALMENDROS
A: BARRERA DORA MARIA CC# 41696587 X
A: GUZMAN HERNANDEZ FABIO CC# 19184828 X

ANOTACIÓN: Nro: 176 Fecha 27/10/1999 Radicación 1999-10111
DOC: ESCRITURA 802 DEL: 18/5/1999 NOTARIA 26 DE MEDELLIN VALOR ACTO: $ 349.500
ESPECIFICACION: MODO DE ADQUISICION : 101 COMPRAVENTA - 1/936 AVAS PARTES EN COMUN Y PROINDIVISO
(B.F.#145178 DEL 18-08-99)
PERSONAS QUE INTERVIENEN EN EL ACTO (X-Titular de derecho real del dominio, I-Titular de dominio incompleto)
DE: CORPORACION CLUB LOS ALMENDROS
A: GALLEGO MUÑOZ BEATRIZ EUGENIA CC# 32465941 X
A: JARAMILLO MORENO LUIS GUILLERMO CC# 8256078 X

ANOTACIÓN: Nro: 177 Fecha 27/10/1999 Radicación 1999-10113
DOC: ESCRITURA 803 DEL: 18/10/1999 NOTARIA 26 DE MEDELLIN VALOR ACTO: $ 349.500
ESPECIFICACION: MODO DE ADQUISICION : 101 COMPRAVENTA - 1/936 AVAS PARTES EN COMUN Y PROINDIVISO
(B.F.#145160 DEL 18-08-99)
PERSONAS QUE INTERVIENEN EN EL ACTO (X-Titular de derecho real del dominio, I-Titular de dominio incompleto)
DE: CORPORACION CLUB LOS ALMENDROS
A: SILVA MARTHA LUCIA CC# 43513913 X
A: SILVA MIRA NORA LIGIA CC# 42878544 X

ANOTACIÓN: Nro: 178 Fecha 27/10/1999 Radicación 1999-10115
DOC: ESCRITURA 808 DEL: 18/5/1999 NOTARIA 26 DE MEDELLIN VALOR ACTO: $ 349.500
ESPECIFICACION: MODO DE ADQUISICION : 101 COMPRAVENTA - 1/936 AVAS PARTES EN COMUN Y PROINDIVISO
(B.F.#145174 DEL 18-08-99)
PERSONAS QUE INTERVIENEN EN EL ACTO (X-Titular de derecho real del dominio, I-Titular de dominio incompleto)
DE: CORPORACION CLUB LOS ALMENDROS
A: CABRALES PALENCIA AMBROSIO CC# 19079574 X

OFICINA DE REGISTRO DE INSTRUMENTOS PÚBLICOS DE SINCELEJO
CERTIFICADO DE TRADICIÓN
MATRÍCULA INMOBILIARIA

29 134

Nro Matrícula: 340-39772

Impreso el 16 de Diciembre de 2016 a las 03:15:32 pm

"ESTE CERTIFICADO REFLEJA LA SITUACION JURIDICA DEL INMUEBLE HASTA LA FECHA Y HORA DE SU EXPEDICION"

No tiene validez sin la firma del registrador en la última página

ANOTACIÓN: Nro: 179 Fecha 27/10/1999 Radicación 1999-10116
DOC: ESCRITURA 804 DEL: 18/5/1999 NOTARIA 26 DE MEDELLIN VALOR ACTO: $ 349.500
ESPECIFICACION: MODO DE ADQUISICION : 101 COMPRAVENTA - 1/936 AVAS PARTES EN COMUN Y PROINDIVISO (B.F.#145175 DE;L 18-08-99)
PERSONAS QUE INTERVIENEN EN EL ACTO (X-Titular de derecho real del dominio, I-Titular de dominio incompleto)
DE: CORPORACION CLUB LOS ALMENDROS
A: MOLINA PATIÑO OLGA PIEDAD CC# 51598649 X
A: VELASQUEZ GARCIA SICAR DARIO CC# 10228833 X

ANOTACIÓN: Nro: 180 Fecha 9/11/1999 Radicación 1999-10470
DOC: ESCRITURA 1682 DEL: 15/9/1999 NOTARIA 26 DE MEDELLIN VALOR ACTO: $ 521.000
ESPECIFICACION: MODO DE ADQUISICION : 101 COMPRAVENTA - 1/936 AVA PARTE EN COMUN Y PROINDIVISO
PERSONAS QUE INTERVIENEN EN EL ACTO (X-Titular de derecho real del dominio, I-Titular de dominio incompleto)
DE: CORPORACION CLUB LOS ALMENDROS NIT# 80
A: BOTERO DE ROBLEDO LUCIA CC# 24254902 X

ANOTACIÓN: Nro: 181 Fecha 9/11/1999 Radicación 1999-10471
DOC: ESCRITURA 1681 DEL: 15/9/1999 NOTARIA 26 DE MEDELLIN VALOR ACTO: $ 521.000
ESPECIFICACION: MODO DE ADQUISICION : 101 COMPRAVENTA - 1/936 AVA PARTE EN COMUN Y PROINDIVISO
PERSONAS QUE INTERVIENEN EN EL ACTO (X-Titular de derecho real del dominio, I-Titular de dominio incompleto)
DE: CORPORACION CLUB LOS ALMENDROS NIT# 80
A: ARBELAEZ DE GARCIA INES CC# 24298958 X
A: ARBELAEZ DE RAAD MARIA LUCIA CC# 24294090 X

ANOTACIÓN: Nro: 182 Fecha 9/11/1999 Radicación 1999-10473
DOC: ESCRITURA 1398 DEL: 12/8/1999 NOTARIA 26 DE MEDELLIN VALOR ACTO: $ 521.000
ESPECIFICACION: MODO DE ADQUISICION : 101 COMPRAVENTA - 1/936 AVA PARTE EN COMUN Y PROINDIVISO
PERSONAS QUE INTERVIENEN EN EL ACTO (X-Titular de derecho real del dominio, I-Titular de dominio incompleto)
DE: CORPORACION CLUB LOS ALMENDROS NIT# 80
A: JARAMILLO MONTES MARIO ERNESTO CC# 79147911 X

ANOTACIÓN: Nro: 183 Fecha 9/11/1999 Radicación 1999-10474
DOC: ESCRITURA 1652 DEL: 15/9/1999 NOTARIA 26 DE MEDELLIN VALOR ACTO: $ 521.000
ESPECIFICACION: MODO DE ADQUISICION : 101 COMPRAVENTA - 1/936 AVA PARTE EN COMUN Y PROINDIVISO
PERSONAS QUE INTERVIENEN EN EL ACTO (X-Titular de derecho real del dominio, I-Titular de dominio incompleto)
DE: CORPORACION CLUB LOS ALMENDROS NIT# 80
A: GORDUN COMERCIALIZADORA LTDA NIT# 8909358015 X

ANOTACIÓN: Nro: 184 Fecha 9/11/1999 Radicación 1999-10475
DOC: ESCRITURA 1385 DEL: 11/8/1999 NOTARIA 26 DE MEDELLIN VALOR ACTO: $ 521.000
ESPECIFICACION: MODO DE ADQUISICION : 101 COMPRAVENTA - 1/936 AVA PARTE EN COMUN Y PROINDIVISO
PERSONAS QUE INTERVIENEN EN EL ACTO (X-Titular de derecho real del dominio, I-Titular de dominio incompleto)
DE: CORPORACION CLUB LOS ALMENDROS NIT# 80
A: GARCIA VARGAS BERNARDO CC# 2943669 X

ANOTACIÓN: Nro: 185 Fecha 9/11/1999 Radicación 1999-10477
DOC: ESCRITURA 1403 DEL: 12/8/1999 NOTARIA 26 DE MEDELLIN VALOR ACTO: $ 521.000
ESPECIFICACION: MODO DE ADQUISICION : 101 COMPRAVENTA - 1/936 AVA PARTE EN COMUN Y PROINDIVISO

SUPERINTENDENCIA DE NOTARIADO Y REGISTRO
La guarda de la fe pública

OFICINA DE REGISTRO DE INSTRUMENTOS PÚBLICOS DE SINCELEJO
CERTIFICADO DE TRADICIÓN
MATRÍCULA INMOBILIARIA

Nro Matrícula: 340-39772

Impreso el 16 de Diciembre de 2016 a las 03:15:32 pm

"ESTE CERTIFICADO REFLEJA LA SITUACION JURIDICA DEL INMUEBLE HASTA LA FECHA Y HORA DE SU EXPEDICION"

No tiene validez sin la firma del registrador en la última página

PERSONAS QUE INTERVIENEN EN EL ACTO (X-Titular de derecho real del dominio, I-Titular de dominio incompleto)
DE: CORPORACION CLUB LOS ALMENDROS NIT# 80
A: GIRALDO CARVAJAL MARIA MARGARITA CC# 24311532 X

ANOTACIÓN: Nro: 186 Fecha 9/11/1999 Radicación 1999-10478
DOC: ESCRITURA 1656 DEL: 15/9/1999 NOTARIA 26 DE MEDELLIN VALOR ACTO: $ 521.000
ESPECIFICACION: MODO DE ADQUISICION : 101 COMPRAVENTA - 1/936 AVA PARTE EN COMUN Y PROINDIVISO
PERSONAS QUE INTERVIENEN EN EL ACTO (X-Titular de derecho real del dominio, I-Titular de dominio incompleto)
DE: CORPORACION CLUB LOS ALMENDROS NIT# 80
A: VASQUEZ AGUDELO HERNANDO DE JESUS CC# 6781291 X

ANOTACIÓN: Nro: 187 Fecha 9/11/1999 Radicación 1999-10479
DOC: ESCRITURA 1427 DEL: 12/8/1999 NOTARIA 26 DE MEDELLIN VALOR ACTO: $ 521.000
ESPECIFICACION: MODO DE ADQUISICION : 101 COMPRAVENTA - 1/936 AVA PARTE EN COMUN Y PROINDIVISO
PERSONAS QUE INTERVIENEN EN EL ACTO (X-Titular de derecho real del dominio, I-Titular de dominio incompleto)
DE: CORPORACION CLUB LOS ALMENDROS NIT# 80
A: SUAZA CASTRILLON JAIME ALBERTO CC# 8253098 X

ANOTACIÓN: Nro: 188 Fecha 9/11/1999 Radicación 1999-10480
DOC: ESCRITURA 1686 DEL: 15/9/1999 NOTARIA 26 DE MEDELLIN VALOR ACTO: $ 521.000
ESPECIFICACION: MODO DE ADQUISICION : 101 COMPRAVENTA - 1/936 AVA PARTE EN COMUN Y PROINDIVISO
PERSONAS QUE INTERVIENEN EN EL ACTO (X-Titular de derecho real del dominio, I-Titular de dominio incompleto)
DE: CORPORACION CLUB LOS ALMENDROS NIT# 80
A: ALVAREZ HERNANDEZ DIEGO ARMANDO TI# 83092903500 X
A: ALVAREZ HERNANDEZ JULIAN ANDRES TI# 87091755007 X

ANOTACIÓN: Nro: 189 Fecha 9/11/1999 Radicación 1999-10481
DOC: ESCRITURA 1646 DEL: 15/9/1999 NOTARIA 26 DE MEDELLIN VALOR ACTO: $ 521.000
ESPECIFICACION: MODO DE ADQUISICION : 101 COMPRAVENTA - 1/936 AVA PARTE EN COMUN Y PROINDIVISO
PERSONAS QUE INTERVIENEN EN EL ACTO (X-Titular de derecho real del dominio, I-Titular de dominio incompleto)
DE: CORPORACION CLUB LOS ALMENDROS NIT# 80
A: VALENCIA CARDONA CARLOS ALBERTO CC# 10057194 X

ANOTACIÓN: Nro: 190 Fecha 9/11/1999 Radicación 1999-10483
DOC: ESCRITURA 1657 DEL: 15/9/1999 NOTARIA 26 DE MEDELLIN VALOR ACTO: $ 521.000
ESPECIFICACION: MODO DE ADQUISICION : 101 COMPRAVENTA - 1/936 AVA PARTE EN COMUN Y PROINDIVISO
PERSONAS QUE INTERVIENEN EN EL ACTO (X-Titular de derecho real del dominio, I-Titular de dominio incompleto)
DE: CORPORACION CLUB LOS ALMENDROS NIT# 80
A: SALAZAR DE ARDILA ARAMINTA CC# 27812200 X

ANOTACIÓN: Nro: 191 Fecha 9/11/1999 Radicación 1999-10484
DOC: ESCRITURA 1687 DEL: 15/9/1999 NOTARIA 26 DE MEDELLIN VALOR ACTO: $ 521.000
ESPECIFICACION: MODO DE ADQUISICION : 101 COMPRAVENTA - 1/936 AVA PARTE EN COMUN Y PROINDIVISO
PERSONAS QUE INTERVIENEN EN EL ACTO (X-Titular de derecho real del dominio, I-Titular de dominio incompleto)
DE: CORPORACION CLUB LOS ALMENDROS NIT# 80
A: MEJIA BETANCUR GLORIA AUXILIO CC# 32504023 X
A: VALENCIA MANUEL DARIO CC# 8305959 X

SUPERINTENDENCIA DE NOTARIADO Y REGISTRO
Fuente de la publicidad

OFICINA DE REGISTRO DE INSTRUMENTOS PÚBLICOS DE SINCELEJO
CERTIFICADO DE TRADICIÓN
MATRÍCULA INMOBILIARIA

Nro Matrícula: 340-39772

Impreso el 16 de Diciembre de 2016 a las 03:15:32 pm

"ESTE CERTIFICADO REFLEJA LA SITUACION JURIDICA DEL INMUEBLE HASTA LA FECHA Y HORA DE SU EXPEDICION"

No tiene validez sin la firma del registrador en la última página

ANOTACIÓN: Nro: 192 Fecha 9/11/1999 Radicación 1999-10485
DOC: ESCRITURA 1653 DEL: 15/9/1999 NOTARIA 26 DE MEDELLIN VALOR ACTO: $ 521.000
ESPECIFICACION: MODO DE ADQUISICION : 101 COMPRAVENTA - 1/936 AVA PARTE EN COMUN Y PROINDIVISO
PERSONAS QUE INTERVIENEN EN EL ACTO (X-Titular de derecho real del dominio, I-Titular de dominio incompleto)
DE: CORPORACION CLUB LOS ALMENDROS NIT# 80
A: ECHEVERRY DE MARQUEZ ALBA LUCIA CC# 25151481 X

ANOTACIÓN: Nro: 193 Fecha 9/11/1999 Radicación 1999-10486
DOC: ESCRITURA 1647 DEL: 15/9/1999 NOTARIA 26 DE MEDELLIN VALOR ACTO: $ 521.000
ESPECIFICACION: MODO DE ADQUISICION : 101 COMPRAVENTA - 1/936 AVA PARTE EN COMUN Y PROINDIVISO
PERSONAS QUE INTERVIENEN EN EL ACTO (X-Titular de derecho real del dominio, I-Titular de dominio incompleto)
DE: CORPORACION CLUB LOS ALMENDROS NIT# 80
A: SALINAS SANCHEZ SERGIO ALEJANDRO CC# 98542560 X
A: SALINAS SANCHEZ LUIS FERNANDO CC# 98549356 X
A: SANCHEZ DE SALINAS BERTHA CC# 21271889 X

ANOTACIÓN: Nro: 194 Fecha 9/11/1999 Radicación 1999-10487
DOC: ESCRITURA 1386 DEL: 11/8/1999 NOTARIA 26 DE MEDELLIN VALOR ACTO: $ 349.500
ESPECIFICACION: MODO DE ADQUISICION : 101 COMPRAVENTA - 1/936 AVA PARTE EN COMUN Y PROINDIVISO
PERSONAS QUE INTERVIENEN EN EL ACTO (X-Titular de derecho real del dominio, I-Titular de dominio incompleto)
DE: CORPORACION CLUB LOS ALMENDROS NIT# 80
A: ALVAREZ GOMEZ RUBEN ANTONIO CC# 15420848 X

ANOTACIÓN: Nro: 195 Fecha 9/11/1999 Radicación 1999-10488
DOC: ESCRITURA 1644 DEL: 15/9/1999 NOTARIA 26 DE MEDELLIN VALOR ACTO: $ 349.500
ESPECIFICACION: MODO DE ADQUISICION : 101 COMPRAVENTA - 1/936 AVA PARTE EN COMUN Y PROINDIVISO
PERSONAS QUE INTERVIENEN EN EL ACTO (X-Titular de derecho real del dominio, I-Titular de dominio incompleto)
DE: CORPORACION CLUB LOS ALMENDROS NIT# 80
A: PARADA LA TORRE ROSA MAGDALENA CC# 63278702 X

ANOTACIÓN: Nro: 196 Fecha 9/11/1999 Radicación 1999-10489
DOC: ESCRITURA 1374 DEL: 11/8/1999 NOTARIA 26 DE MEDELLIN VALOR ACTO: $ 349.500
ESPECIFICACION: MODO DE ADQUISICION : 101 COMPRAVENTA - 1/936 AVA PARTE EN COMUN Y PROINDIVISO
PERSONAS QUE INTERVIENEN EN EL ACTO (X-Titular de derecho real del dominio, I-Titular de dominio incompleto)
DE: CORPORACION CLUB LOS ALMENDROS NIT# 80
A: SILVA MIRA CARLOS ALBERTO CC# 70564168 X

ANOTACIÓN: Nro: 197 Fecha 9/11/1999 Radicación 1999-10490
DOC: ESCRITURA 1369 DEL: 11/8/1999 NOTARIA 26 DE MEDELLIN VALOR ACTO: $ 349.500
ESPECIFICACION: MODO DE ADQUISICION : 101 COMPRAVENTA - 1/936 AVA PARTE EN COMUN Y PROINDIVISO
PERSONAS QUE INTERVIENEN EN EL ACTO (X-Titular de derecho real del dominio, I-Titular de dominio incompleto)
DE: CORPORACION CLUB LOS ALMENDROS NIT# 80
A: ESCOBAR DE V MARTHA LUCIA CC# 42974363 X
A: VILLALOBOS JESUS CC# 19131306 X

ANOTACIÓN: Nro: 198 Fecha 9/11/1999 Radicación 1999-10493
DOC: ESCRITURA 1377 DEL: 11/8/1999 NOTARIA 26 DE MEDELLIN VALOR ACTO: $ 349.500
ESPECIFICACION: MODO DE ADQUISICION : 101 COMPRAVENTA - 1/936 AVA PARTE EN COMUN Y PROINDIVISO

OFICINA DE REGISTRO DE INSTRUMENTOS PÚBLICOS DE SINCELEJO
CERTIFICADO DE TRADICIÓN
MATRÍCULA INMOBILIARIA

Nro Matrícula: 340-39772

Impreso el 16 de Diciembre de 2016 a las 03:15:32 pm

"ESTE CERTIFICADO REFLEJA LA SITUACION JURIDICA DEL INMUEBLE HASTA LA FECHA Y HORA DE SU EXPEDICION"

No tiene validez sin la firma del registrador en la última página

PERSONAS QUE INTERVIENEN EN EL ACTO (X-Titular de derecho real del dominio, I-Titular de dominio incompleto)
DE: CORPORACION CLUB LOS ALMENDROS NIT# 80
A: ARQUIMUEBLES MUÑOZ PESCHKEN Y CIA LTDA NIT# 8000063321 X

ANOTACIÓN: Nro: 199 Fecha 9/11/1999 Radicación 1999-10494
DOC: ESCRITURA 1432 DEL: 12/8/1999 NOTARIA 26 DE MEDELLIN VALOR ACTO: $ 349.500
ESPECIFICACION: MODO DE ADQUISICION : 101 COMPRAVENTA - 1/936 AVA PARTE EN COMUN Y PROINDIVISO
PERSONAS QUE INTERVIENEN EN EL ACTO (X-Titular de derecho real del dominio, I-Titular de dominio incompleto)
A: CORPORACION CLUB LOS ALMENDROS NIT# 80
A: GRANADA OSPINA ELIECER DE JESUS CC# 9776547 X

ANOTACIÓN: Nro: 200 Fecha 9/11/1999 Radicación 1999-10496
DOC: ESCRITURA 1366 DEL: 11/8/1999 NOTARIA 26 DE MEDELLIN VALOR ACTO: $ 521.000
ESPECIFICACION: MODO DE ADQUISICION : 101 COMPRAVENTA - 1/936 AVA PARTE EN COMUN Y PROINDIVISO
PERSONAS QUE INTERVIENEN EN EL ACTO (X-Titular de derecho real del dominio, I-Titular de dominio incompleto)
DE: CORPORACION CLUB LOS ALMENDROS NIT# 80
A: CASTAÑO LOAIZA CESAR AUGUSTO CC# 4597711 X

ANOTACIÓN: Nro: 201 Fecha 9/11/1999 Radicación 1999-10497
DOC: ESCRITURA 1423 DEL: 12/8/1999 NOTARIA 26 DE MEDELLIN VALOR ACTO: $ 521.000
ESPECIFICACION: MODO DE ADQUISICION : 101 COMPRAVENTA - 1/936 AVA PARTE EN COMUN Y PROINDIVISO
PERSONAS QUE INTERVIENEN EN EL ACTO (X-Titular de derecho real del dominio, I-Titular de dominio incompleto)
DE: CORPORACION CLUB LOS ALMENDROS NIT# 80
A: VELASQUEZ BEDOYA ANGELA ROCIO CC# 42865140 X

ANOTACIÓN: Nro: 202 Fecha 9/11/1999 Radicación 1999-10498
DOC: ESCRITURA 1419 DEL: 12/8/1999 NOTARIA 26 DE MEDELLIN VALOR ACTO: $ 349.500
ESPECIFICACION: MODO DE ADQUISICION : 101 COMPRAVENTA - 1/936 AVA PARTE EN COMUN Y PROINDIVISO
PERSONAS QUE INTERVIENEN EN EL ACTO (X-Titular de derecho real del dominio, I-Titular de dominio incompleto)
DE: CORPORACION CLUB LOS ALMENDROS NIT# 80
A: DIAZ RAMIREZ RUBEN DARIO CC# 9058344 X
A: MUIIZ DE DIAZ MARTHA CECILIA CC# 32644428 X

ANOTACIÓN: Nro: 203 Fecha 9/11/1999 Radicación 1999-10499
DOC: ESCRITURA 1679 DEL: 15/9/1999 NOTARIA 26 DE MEDELLIN VALOR ACTO: $ 349.500
ESPECIFICACION: MODO DE ADQUISICION : 101 COMPRAVENTA - 1/936 AVA PARTE EN COMUN Y PROINDIVISO
PERSONAS QUE INTERVIENEN EN EL ACTO (X-Titular de derecho real del dominio, I-Titular de dominio incompleto)
DE: CORPORACION CLUB LOS ALMENDROS NIT# 80
A: ROJAS VANEGAS LUZ MARINA CC# 38240356 X
A: SILVESTRE R AMADOR CC# 5966389 X

ANOTACIÓN: Nro: 204 Fecha 9/11/1999 Radicación 1999-10500
DOC: ESCRITURA 1368 DEL: 11/8/1999 NOTARIA 26 DE MEDELLIN VALOR ACTO: $ 349.500
ESPECIFICACION: MODO DE ADQUISICION : 101 COMPRAVENTA - 1/936 AVA PARTE EN COMUN Y PROINDIVISO
PERSONAS QUE INTERVIENEN EN EL ACTO (X-Titular de derecho real del dominio, I-Titular de dominio incompleto)
DE: CORPORACION CLUB LOS ALMENDROS NIT# 80
A: MEJIA LUZ EUGENIA CC# 43721430 X
A: VELEZ MONTOYA LUCIA CC# 32419305 X

SUPERINTENDENCIA DE NOTARIADO Y REGISTRO
Guardo de la fe pública

OFICINA DE REGISTRO DE INSTRUMENTOS PÚBLICOS DE SINCELEJO
CERTIFICADO DE TRADICIÓN
MATRÍCULA INMOBILIARIA

31 139

Nro Matrícula: 340-39772

Impreso el 16 de Diciembre de 2016 a las 03:15:32 pm

"ESTE CERTIFICADO REFLEJA LA SITUACION JURIDICA DEL INMUEBLE HASTA LA FECHA Y HORA DE SU EXPEDICION"

No tiene validez sin la firma del registrador en la última página

---

ANOTACIÓN: Nro: 205 Fecha 9/11/1999 Radicación 1999-10501
DOC: ESCRITURA 1381 DEL: 11/8/1999 NOTARIA 26 DE MEDELLIN VALOR ACTO: $ 349.500
ESPECIFICACION: MODO DE ADQUISICION : 101 COMPRAVENTA - 1/936 AVA PARTE EN COMUN Y PROINDIVISO
PERSONAS QUE INTERVIENEN EN EL ACTO (X-Titular de derecho real del dominio, I-Titular de dominio incompleto)
DE: CORPORACION CLUB LOS ALMENDROS NIT# 80
A: ROJAS RAMIREZ MARIA EUGENIA CC# 39430977 X

ANOTACIÓN: Nro: 206 Fecha 9/11/1999 Radicación 1999-10502
DOC: ESCRITURA 1382 DEL: 11/8/1999 NOTARIA 26 DE MEDELLIN VALOR ACTO: $ 349.500
ESPECIFICACION: MODO DE ADQUISICION : 101 COMPRAVENTA - 1/936 AVA PARTE EN COMUN Y PROINDIVISO
PERSONAS QUE INTERVIENEN EN EL ACTO (X-Titular de derecho real del dominio, I-Titular de dominio incompleto)
DE: CORPORACION CLUB LOS ALMENDROS NIT# 80
A: CASTAÑO U ELKIN CC# 70036589 X
A: CORREA ARROYAVE CLAUDIA MARIA CC# 32529848 X

ANOTACIÓN: Nro: 207 Fecha 9/11/1999 Radicación 1999-10503
DOC: ESCRITURA 1380 DEL: 11/8/1999 NOTARIA 26 DE MEDELLIN VALOR ACTO: $ 349.500
ESPECIFICACION: MODO DE ADQUISICION : 101 COMPRAVENTA - 1/936 AVA PARTE EN COMUN Y PROINDIVISO
PERSONAS QUE INTERVIENEN EN EL ACTO (X-Titular de derecho real del dominio, I-Titular de dominio incompleto)
DE: CORPORACION CLUB LOS ALMENDROS NIT# 80
A: CASTRILLON ISAZA JOSE ANGEL CC# 3407717 X
A: ZAPATA DE CASTRILLON LUCIA CC# 32307761 X

SUPERINTENDENCIA DE NOTARIADO Y REGISTRO
La guarda de la fe pública

ANOTACIÓN: Nro: 208 Fecha 9/11/1999 Radicación 1999-10504
DOC: ESCRITURA 1680 DEL: 15/9/1999 NOTARIA 26 DE MEDELLIN VALOR ACTO: $ 349.500
ESPECIFICACION: MODO DE ADQUISICION : 101 COMPRAVENTA - 1/936 AVA PARTE EN COMUN Y PROINDIVISO
PERSONAS QUE INTERVIENEN EN EL ACTO (X-Titular de derecho real del dominio, I-Titular de dominio incompleto)
DE: CORPORACION CLUB LOS ALMENDROS NIT# 80
A: ACOSTA SUAREZ EDUARDO CC# 6862313 X
A: DIAZ TERESITA CC# 34970124 X

ANOTACIÓN: Nro: 209 Fecha 9/11/1999 Radicación 1999-10506
DOC: ESCRITURA 1371 DEL: 11/8/1999 NOTARIA 26 DE MEDELLIN VALOR ACTO: $ 349.500
ESPECIFICACION: MODO DE ADQUISICION : 101 COMPRAVENTA - 1/936 AVA PARTE EN COMUN Y PROINDIVISO
PERSONAS QUE INTERVIENEN EN EL ACTO (X-Titular de derecho real del dominio, I-Titular de dominio incompleto)
DE: CORPORACION CLUB LOS ALMENDROS NIT# 80
A: VALDERRAMA GUZMAN LUIS EDUARDO CC# 3620678 X

ANOTACIÓN: Nro: 210 Fecha 18/11/1999 Radicación 1999-10788
DOC: ESCRITURA 1685 DEL: 15/9/1999 NOTARIA 26 DE MEDELLIN VALOR ACTO: $ 521.000
ESPECIFICACION: MODO DE ADQUISICION : 101 COMPRAVENTA - 1/936 AVA PARTE EN COMUN Y PROINDIVISO
PERSONAS QUE INTERVIENEN EN EL ACTO (X-Titular de derecho real del dominio, I-Titular de dominio incompleto)
DE: CORPORACION CLUB LOS ALMENDROS NIT# 80
A: CARDONA ARIAS JAIME ALBERTO CC# 10059994 X

ANOTACIÓN: Nro: 211 Fecha 18/11/1999 Radicación 1999-10789
DOC: ESCRITURA 1688 DEL: 15/9/1999 NOTARIA 26 DE MEDELLIN VALOR ACTO: $ 521.000

OFICINA DE REGISTRO DE INSTRUMENTOS PÚBLICOS DE SINCELEJO
CERTIFICADO DE TRADICIÓN
MATRÍCULA INMOBILIARIA

Nro Matrícula: 340-39772

Impreso el 16 de Diciembre de 2016 a las 03:15:32 pm

"ESTE CERTIFICADO REFLEJA LA SITUACION JURIDICA DEL INMUEBLE HASTA LA FECHA Y HORA DE SU EXPEDICION"

No tiene validez sin la firma del registrador en la última página

ESPECIFICACION: MODO DE ADQUISICION : 101 COMPRAVENTA - 1/936 AVA PARTE EN COMUN Y PROINDIVISO
PERSONAS QUE INTERVIENEN EN EL ACTO (X-Titular de derecho real del dominio, I-Titular de dominio incompleto)
DE: CORPORACION CLUB LOS ALMENDROS NIT# 80
A: VELEZ JORGE MARIO CC# 70087417 X
A: VELEZ MEJIA EDUARDO CC# 507571 X

ANOTACIÓN: Nro: 212 Fecha 18/11/1999 Radicación 1999-10790
DOC: ESCRITURA 1370 DEL: 11/8/1999 NOTARIA 26 DE MEDELLIN VALOR ACTO: $ 521.000
ESPECIFICACION: MODO DE ADQUISICION : 101 COMPRAVENTA - 1/936 AVA PARTE EN COMUN Y PROINDIVISO
PERSONAS QUE INTERVIENEN EN EL ACTO (X-Titular de derecho real del dominio, I-Titular de dominio incompleto)
DE: CORPORACION CLUB LOS ALMENDROS NIT# 80
A: TABARES RAIGOZA LEON JAIRO CC# 3513727 X
A: ZULUAGA SANCHEZ JOSE ROBERTO CC# 71665009 X

ANOTACIÓN: Nro: 213 Fecha 18/11/1999 Radicación 1999-10791
DOC: ESCRITURA 1648 DEL: 15/9/1999 NOTARIA 26 DE MEDELLIN VALOR ACTO: $ 521.000
ESPECIFICACION: MODO DE ADQUISICION : 101 COMPRAVENTA - 1/936 AVA PARTE EN COMUN Y PROINDIVISO
PERSONAS QUE INTERVIENEN EN EL ACTO (X-Titular de derecho real del dominio, I-Titular de dominio incompleto)
DE: CORPORACION CLUB LOS ALMENDROS NIT# 80
A: AGUIRRE CHICA ELVIA CC# 28763603 X
A: CEBALLOS OSORIO ALBERTO CC# 2317297 X

ANOTACIÓN: Nro: 214 Fecha 18/11/1999 Radicación 1999-10792
DOC: ESCRITURA 1416 DEL: 12/8/1999 NOTARIA 26 DE MEDELLIN VALOR ACTO: $ 521.000
ESPECIFICACION: MODO DE ADQUISICION : 101 COMPRAVENTA - 1/936 AVA PARTE EN COMUN Y PROINDIVISO
PERSONAS QUE INTERVIENEN EN EL ACTO (X-Titular de derecho real del dominio, I-Titular de dominio incompleto)
DE: CORPORACION CLUB LOS ALMENDROS NIT# 80
A: MONTAÑEZ DE NAVARRO MATILDE CC# 22170650 X

ANOTACIÓN: Nro: 215 Fecha 18/11/1999 Radicación 1999-10793
DOC: ESCRITURA 1426 DEL: 12/8/1999 NOTARIA 26 DE MEDELLIN VALOR ACTO: $ 521.000
ESPECIFICACION: MODO DE ADQUISICION : 101 COMPRAVENTA - 1/936 AVA PARTE EN COMUN Y PROINDIVISO
PERSONAS QUE INTERVIENEN EN EL ACTO (X-Titular de derecho real del dominio, I-Titular de dominio incompleto)
DE: CORPORACION CLUB LOS ALMENDROS NIT# 80
A: RUIZ GOMEZ DARIO CC# 8248842 X

ANOTACIÓN: Nro: 216 Fecha 18/11/1999 Radicación 1999-10794
DOC: ESCRITURA 1406 DEL: 12/8/1999 NOTARIA 26 DE MEDELLIN VALOR ACTO: $ 521.000
ESPECIFICACION: MODO DE ADQUISICION : 101 COMPRAVENTA - 1/936 AVA PARTE EN COMUN Y PROINDIVISO
PERSONAS QUE INTERVIENEN EN EL ACTO (X-Titular de derecho real del dominio, I-Titular de dominio incompleto)
DE: CORPORACION CLUB LOS ALMENDROS NIT# 80
A: SANTOS BERNAL LUIS FRANCISCO CC# 2935069 X
A: ZAPATA SANTA AUGUSTO ANTONIO CC# 10079211 X

ANOTACIÓN: Nro: 217 Fecha 18/11/1999 Radicación 1999-10795
DOC: ESCRITURA 1266 DEL: 26/7/1999 NOTARIA 26 DE MEDELLIN VALOR ACTO: $ 521.000
ESPECIFICACION: MODO DE ADQUISICION : 101 COMPRAVENTA - 1/936 AVA PARTE EN COMUN Y PROINDIVISO
PERSONAS QUE INTERVIENEN EN EL ACTO (X-Titular de derecho real del dominio, I-Titular de dominio incompleto)

OFICINA DE REGISTRO DE INSTRUMENTOS PÚBLICOS DE SINCELEJO
CERTIFICADO DE TRADICIÓN
MATRÍCULA INMOBILIARIA

32

Nro Matrícula: 340-39772

Impreso el 16 de Diciembre de 2016 a las 03:15:32 pm

"ESTE CERTIFICADO REFLEJA LA SITUACION JURIDICA DEL INMUEBLE HASTA LA FECHA Y HORA DE SU EXPEDICION"

No tiene validez sin la firma del registrador en la última página

DE: CORPORACION CLUB LOS ALMENDROS NIT# 80
A: GOMEZ MEJIA FABIO CC# 4337861 X

ANOTACIÓN: Nro: 218 Fecha 18/11/1999 Radicación 1999-10796
DOC: ESCRITURA 1424 DEL: 12/8/1999 NOTARIA 26 DE MEDELLIN VALOR ACTO: $ 521.000
ESPECIFICACION: MODO DE ADQUISICION : 101 COMPRAVENTA - 1/936 AVA PARTE EN COMUN Y PROINDIVISO
PERSONAS QUE INTERVIENEN EN EL ACTO (X-Titular de derecho real del dominio, I-Titular de dominio incompleto)
DE: CORPORACION CLUB LOS ALMENDROS NIT# 80
A: ALVAREZ LOPEZ ROBERTO ANTONIO CC# 8274154 X

ANOTACIÓN: Nro: 219 Fecha 18/11/1999 Radicación 1999-10797
DOC: ESCRITURA 1238 DEL: 23/7/1999 NOTARIA 26 DE MEDELLIN VALOR ACTO: $ 521.000
ESPECIFICACION: MODO DE ADQUISICION : 101 COMPRAVENTA - 1/936 AVA PARTE EN COMUN Y PROINDIVISO
PERSONAS QUE INTERVIENEN EN EL ACTO (X-Titular de derecho real del dominio, I-Titular de dominio incompleto)
DE: CORPORACION CLUB LOS ALMENDROS NIT# 80
A: ESCOBAR MONTOYA PATRICIA CC# 63286188 X
A: FLOREZ CAMACHO JAIME BERNARDO CC# 13842697 X

ANOTACIÓN: Nro: 220 Fecha 18/11/1999 Radicación 1999-10798
DOC: ESCRITURA 1651 DEL: 15/9/1999 NOTARIA 26 DE MEDELLIN VALOR ACTO: $ 521.000
ESPECIFICACION: MODO DE ADQUISICION : 101 COMPRAVENTA - 1/936 AVA PARTE EN COMUN Y PROINDIVISO
PERSONAS QUE INTERVIENEN EN EL ACTO (X-Titular de derecho real del dominio, I-Titular de dominio incompleto)
DE: CORPORACION CLUB LOS ALMENDROS NIT# 80
A: PINEDA MONICA CC# 24329243 X
A: SPAGGIARI VASQUEZ RICARDO CC# 10242815 X

ANOTACIÓN: Nro: 221 Fecha 18/11/1999 Radicación 1999-10799
DOC: ESCRITURA 1376 DEL: 11/8/1999 NOTARIA 26 DE MEDELLIN VALOR ACTO: $ 3.126.000
ESPECIFICACION: MODO DE ADQUISICION : 101 COMPRAVENTA - 6/936 AVA PARTE EN COMUN Y PROINDIVISO
PERSONAS QUE INTERVIENEN EN EL ACTO (X-Titular de derecho real del dominio, I-Titular de dominio incompleto)
DE: CORPORACION CLUB LOS ALMENDROS NIT# 80
A: ARANGO CASTAÑEDA RAMON ALBERTO CC# 8237807 X

ANOTACIÓN: Nro: 222 Fecha 18/11/1999 Radicación 1999-10800
DOC: ESCRITURA 1375 DEL: 11/8/1999 NOTARIA 26 DE MEDELLIN VALOR ACTO: $ 2.084.000
ESPECIFICACION: MODO DE ADQUISICION : 101 COMPRAVENTA - 4/936 AVA PARTE EN COMUN Y PROINDIVISO
PERSONAS QUE INTERVIENEN EN EL ACTO (X-Titular de derecho real del dominio, I-Titular de dominio incompleto)
DE: CORPORACION CLUB LOS ALMENDROS NIT# 80
A: FONDO DE EMPLEADOS DE SEGUROS ATLAS NIT# 89080443528 X

ANOTACIÓN: Nro: 223 Fecha 18/11/1999 Radicación 1999-10801
DOC: ESCRITURA 1420 DEL: 12/8/1999 NOTARIA 26 DE MEDELLIN VALOR ACTO: $ 699.000
ESPECIFICACION: MODO DE ADQUISICION : 101 COMPRAVENTA - 2/936 AVA PARTE EN COMUN Y PROINDIVISO
PERSONAS QUE INTERVIENEN EN EL ACTO (X-Titular de derecho real del dominio, I-Titular de dominio incompleto)
DE: CORPORACION CLUB LOS ALMENDROS NIT# 80
A: CLAVIJO JAIME CC# 1260226 X

ANOTACIÓN: Nro: 224 Fecha 18/11/1999 Radicación 1999-10802

SUPERINTENDENCIA DE NOTARIADO Y REGISTRO

OFICINA DE REGISTRO DE INSTRUMENTOS PÚBLICOS DE SINCELEJO
CERTIFICADO DE TRADICIÓN
MATRÍCULA INMOBILIARIA

Nro Matrícula: 340-39772

Impreso el 16 de Diciembre de 2016 a las 03:15:32 pm

"ESTE CERTIFICADO REFLEJA LA SITUACION JURIDICA DEL INMUEBLE HASTA LA FECHA Y HORA DE SU EXPEDICION"

No tiene validez sin la firma del registrador en la última página

DOC: ESCRITURA 1643 **DEL:** 15/9/1999 NOTARIA 26 DE MEDELLIN VALOR ACTO: $ 1.042.000
ESPECIFICACION: MODO DE ADQUISICION : 101 COMPRAVENTA - 2/936 AVA PARTE EN COMUN Y PROINDIVISO
PERSONAS QUE INTERVIENEN EN EL ACTO (X-Titular de derecho real del dominio, I-Titular de dominio incompleto)
DE: CORPORACION CLUB LOS ALMENDROS NIT# 80
A: TAMAYO DE RUIZ MARTHA CECILIA CC# 21400834 X

ANOTACIÓN: Nro: 225 Fecha 18/11/1999 Radicación 1999-10810
DOC: ESCRITURA 1649 DEL: 15/9/1999 NOTARIA 26 DE MEDELLIN VALOR ACTO: $ 521.000
ESPECIFICACION: MODO DE ADQUISICION : 101 COMPRAVENTA - 1/936 AVA PARTE EN COMUN Y PROINDIVISO
PERSONAS QUE INTERVIENEN EN EL ACTO (X-Titular de derecho real del dominio, I-Titular de dominio incompleto)
DE: CORPORACION CLUB LOS ALMENDROS NIT# 80
A: AVALO BUSTAMANTE CARLOS MARIO CC# 71656906 X

ANOTACIÓN: Nro: 226 Fecha 18/11/1999 Radicación 1999-10811
DOC: ESCRITURA 1410 DEL: 12/8/1999 NOTARIA 26 DE MEDELLIN VALOR ACTO: $ 521.000
ESPECIFICACION: MODO DE ADQUISICION : 101 COMPRAVENTA - 1/936 AVA PARTE EN COMUN Y PROINDIVISO
PERSONAS QUE INTERVIENEN EN EL ACTO (X-Titular de derecho real del dominio, I-Titular de dominio incompleto)
DE: CORPORACION CLUB LOS ALMENDROS NIT# 80
A: ARISTIZABAL DE HOYOS MARIA BARBARA CC# 20002074 X
A: HOYOS URIBE ALBERTO CC# 2893035 X

ANOTACIÓN: Nro: 227 Fecha 19/11/1999 Radicación 1999-10873
DOC: ESCRITURA 1302 DEL: 29/7/1999 NOTARIA 26 DE MEDELLIN VALOR ACTO: $ 521.000
ESPECIFICACION: MODO DE ADQUISICION : 101 COMPRAVENTA - 1/936 AVA PARTE EN COMUN Y PROINDIVISO
PERSONAS QUE INTERVIENEN EN EL ACTO (X-Titular de derecho real del dominio, I-Titular de dominio incompleto)
DE: CORPORACION CLUB LOS ALMENDROS NIT# 80
A: GOMEZ PARADA ADRIAN CC# 17067887 X

ANOTACIÓN: Nro: 228 Fecha 19/11/1999 Radicación 1999-10874
DOC: ESCRITURA 1684 DEL: 15/9/1999 NOTARIA 26 DE MEDELLIN VALOR ACTO: $ 521.000
ESPECIFICACION: MODO DE ADQUISICION : 101 COMPRAVENTA - 1/936 AVA PARTE EN COMUN Y PROINDIVISO
PERSONAS QUE INTERVIENEN EN EL ACTO (X-Titular de derecho real del dominio, I-Titular de dominio incompleto)
DE: CORPORACION CLUB LOS ALMENDROS NIT# 80
A: SANCHEZ DE CARDONA FANNY CC# 32331972 X

ANOTACIÓN: Nro: 229 Fecha 19/11/1999 Radicación 1999-10875
DOC: ESCRITURA 1428 DEL: 12/8/1999 NOTARIA 26 DE MEDELLIN VALOR ACTO: $ 521.000
ESPECIFICACION: MODO DE ADQUISICION : 101 COMPRAVENTA - 1/936 AVA PARTE EN COMUN Y PROINDIVISO
PERSONAS QUE INTERVIENEN EN EL ACTO (X-Titular de derecho real del dominio, I-Titular de dominio incompleto)
DE: CORPORACION CLUB LOS ALMENDROS NIT# 80
A: SIERRA ARRUBLA RUBEN DARIO CC# 70106465 X
A: SOSA LUZ MARINA CC# 32017091 X

ANOTACIÓN: Nro: 230 Fecha 19/11/1999 Radicación 1999-10876
DOC: ESCRITURA 1430 DEL: 12/8/1999 NOTARIA 26 DE MEDELLIN VALOR ACTO: $ 521.000
ESPECIFICACION: MODO DE ADQUISICION : 101 COMPRAVENTA - 1/936 AVA PARTE EN COMUN Y PROINDIVISO
PERSONAS QUE INTERVIENEN EN EL ACTO (X-Titular de derecho real del dominio, I-Titular de dominio incompleto)
DE: CORPORACION CLUB LOS ALMENDROS NIT# 80

OFICINA DE REGISTRO DE INSTRUMENTOS PÚBLICOS DE SINCELEJO
CERTIFICADO DE TRADICIÓN
MATRÍCULA INMOBILIARIA

33 136

Nro Matrícula: 340-39772

Impreso el 16 de Diciembre de 2016 a las 03:15:32 pm

"ESTE CERTIFICADO REFLEJA LA SITUACION JURIDICA DEL INMUEBLE HASTA LA FECHA Y HORA DE SU EXPEDICION"

No tiene validez sin la firma del registrador en la última página

A: BERRIO MORENO MARIELA CC# 21535917 X
A: ORTEGA BERRIO LUZ MARIELA CC# 32320251 X

ANOTACIÓN: Nro: 231 Fecha 19/11/1999 Radicación 1999-10877
DOC: ESCRITURA 1645 DEL: 15/9/1999 NOTARIA 26 DE MEDELLIN VALOR ACTO: $ 521.000
ESPECIFICACION: MODO DE ADQUISICION : 101 COMPRAVENTA - 1/936 AVA PARTE EN COMUN Y PROINDIVISO
PERSONAS QUE INTERVIENEN EN EL ACTO (X-Titular de derecho real del dominio, I-Titular de dominio incompleto)
DE: CORPORACION CLUB LOS ALMENDROS NIT# 80
A: GOMEZ URIBE GONZALO CC# 17064003 X

ANOTACIÓN: Nro: 232 Fecha 22/11/1999 Radicación 1999-10918
DOC: ESCRITURA 1400 DEL: 12/8/1999 NOTARIA 26 DE MEDELLIN VALOR ACTO: $ 521.000
ESPECIFICACION: MODO DE ADQUISICION : 101 COMPRAVENTA - 1/936 AVA PARTE EN COMUN Y PROINDIVISO
PERSONAS QUE INTERVIENEN EN EL ACTO (X-Titular de derecho real del dominio, I-Titular de dominio incompleto)
DE: CORPORACION CLUB LOS ALMENDROS NIT# 80
A: GARCES AGUDELO ROSA LIGIA CC# 21340855 X
A: GARCES AGUDELO BEATRIZ ELENA CC# 32437506 X

ANOTACIÓN: Nro: 233 Fecha 22/11/1999 Radicación 1999-10919
DOC: ESCRITURA 1365 DEL: 11/8/1999 NOTARIA 26 DE MEDELLIN VALOR ACTO: $ 521.000
ESPECIFICACION: MODO DE ADQUISICION : 101 COMPRAVENTA - 1/936 AVA PARTE EN COMUN Y PROINDIVISO
PERSONAS QUE INTERVIENEN EN EL ACTO (X-Titular de derecho real del dominio, I-Titular de dominio incompleto)
DE: CORPORACION CLUB LOS ALMENDROS NIT# 80
A: GONZALEZ ILLIDGE GUILLERMO CC# 13216646 X
A: PEREZ AGUILAR LUZ MARINA CC# 21372859 X

ANOTACIÓN: Nro: 234 Fecha 22/11/1999 Radicación 1999-10920
DOC: ESCRITURA 1683 DEL: 15/9/1999 NOTARIA 26 DE MEDELLIN VALOR ACTO: $ 521.000
ESPECIFICACION: MODO DE ADQUISICION : 101 COMPRAVENTA - 1/936 AVA PARTE EN COMUN Y PROINDIVISO
PERSONAS QUE INTERVIENEN EN EL ACTO (X-Titular de derecho real del dominio, I-Titular de dominio incompleto)
DE: CORPORACION CLUB LOS ALMENDROS NIT# 80
A: TOBON TABARES ROSSEMARY CC# 42997196 X
A: VALLEJO HOYOS LUIS ANGEL CC# 70050612 X

ANOTACIÓN: Nro: 235 Fecha 22/11/1999 Radicación 1999-10921
DOC: ESCRITURA 1405 DEL: 12/8/1999 NOTARIA 26 DE MEDELLIN VALOR ACTO: $ 521.000
ESPECIFICACION: MODO DE ADQUISICION : 101 COMPRAVENTA - 1/936 AVA PARTE EN COMUN Y PROINDIVISO
PERSONAS QUE INTERVIENEN EN EL ACTO (X-Titular de derecho real del dominio, I-Titular de dominio incompleto)
DE: CORPORACION CLUB LOS ALMENDROS NIT# 80
A: VALENCIA ARANGO SANDRA MARIA CC# 42077881 X
A: VALENCIA ARANGO LINA MARCELA CC# 42102559 X

ANOTACIÓN: Nro: 236 Fecha 22/11/1999 Radicación 1999-10922
DOC: ESCRITURA 1417 DEL: 12/8/1999 NOTARIA 26 DE MEDELLIN VALOR ACTO: $ 521.000
ESPECIFICACION: MODO DE ADQUISICION : 101 COMPRAVENTA - 1/936 AVA PARTE EN COMUN Y PROINDIVISO
PERSONAS QUE INTERVIENEN EN EL ACTO (X-Titular de derecho real del dominio, I-Titular de dominio incompleto)
DE: CORPORACION CLUB LOS ALMENDROS NIT# 80
A: OSORIO SANDOVAL GERMAN CC# 70092000 X

SUPERINTENDENCIA DE NOTARIADO Y REGISTRO
Legalidad de la publica

OFICINA DE REGISTRO DE INSTRUMENTOS PÚBLICOS DE SINCELEJO
CERTIFICADO DE TRADICIÓN
MATRÍCULA INMOBILIARIA

Nro Matrícula: 340-39772

Impreso el 16 de Diciembre de 2016 a las 03:15:32 pm

"ESTE CERTIFICADO REFLEJA LA SITUACION JURIDICA DEL INMUEBLE HASTA LA FECHA Y HORA DE SU EXPEDICION"

No tiene validez sin la firma del registrador en la última página

A: RAMIREZ LIGIA CC# 43471475 X

ANOTACIÓN: Nro: 237 Fecha 22/11/1999 Radicación 1999-10925
DOC: ESCRITURA 1654 DEL: 15/9/1999 NOTARIA 26 DE MEDELLIN VALOR ACTO: $ 521.000
ESPECIFICACION: MODO DE ADQUISICION : 101 COMPRAVENTA - 1/936 AVA PARTE EN COMUN Y PROINDIVISO
PERSONAS QUE INTERVIENEN EN EL ACTO (X-Titular de derecho real del dominio, I-Titular de dominio incompleto)
DE: CORPORACION CLUB LOS ALMENDROS NIT# 80
A: DISTRIBUIDORA COLOMBIANA DE RAICES LIMITADA NIT# 8909260029 X

ANOTACIÓN: Nro: 238 Fecha 22/11/1999 Radicación 1999-10926
DOC: ESCRITURA 1650 DEL: 15/9/1999 NOTARIA 26 DE MEDELLIN VALOR ACTO: $ 521.000
ESPECIFICACION: MODO DE ADQUISICION : 101 COMPRAVENTA - 1/936 AVA PARTE EN COMUN Y PROINDIVISO
PERSONAS QUE INTERVIENEN EN EL ACTO (X-Titular de derecho real del dominio, I-Titular de dominio incompleto)
DE: CORPORACION CLUB LOS ALMENDROS NIT# 80
A: URHAN GIL GONZALO CC# 8229352 X

ANOTACIÓN: Nro: 239 Fecha 22/11/1999 Radicación 1999-10927
DOC: ESCRITURA 1409 DEL: 12/8/1999 NOTARIA 26 DE MEDELLIN VALOR ACTO: $ 521.000
ESPECIFICACION: MODO DE ADQUISICION : 101 COMPRAVENTA - 1/936 AVA PARTE EN COMUN Y PROINDIVISO
PERSONAS QUE INTERVIENEN EN EL ACTO (X-Titular de derecho real del dominio, I-Titular de dominio incompleto)
DE: CORPORACION CLUB LOS ALMENDROS NIT# 80
A: RESTREPO YEPEZ LUZ MARINA CC# 43612425 X
A: RESTREPO YEPEZ JAIME CC# 15323460 X

ANOTACIÓN: Nro: 240 Fecha 22/11/1999 Radicación 1999-10924
DOC: ESCRITURA 1655 DEL: 15/9/1999 NOTARIA 26 DE MEDELLIN VALOR ACTO: $ 521.000
ESPECIFICACION: MODO DE ADQUISICION : 101 COMPRAVENTA - 1/936 AVA PARTE EN COMUN Y PROINDIVISO
PERSONAS QUE INTERVIENEN EN EL ACTO (X-Titular de derecho real del dominio, I-Titular de dominio incompleto)
DE: CORPORACION CLUB LOS ALMENDROS NIT# 80
A: MARTINEZ PINEDA LEONEL CC# 505095 X
A: MARTINEZ VIUDA DE MINOTAS MARINA CC# 2688389 X

ANOTACIÓN: Nro: 241 Fecha 22/11/1999 Radicación 1999-10928
DOC: ESCRITURA 1379 DEL: 11/8/1999 NOTARIA 26 DE MEDELLIN VALOR ACTO: $ 521.000
ESPECIFICACION: MODO DE ADQUISICION : 101 COMPRAVENTA - 1/936 AVA PARTE EN COMUN Y PROINDIVISO
PERSONAS QUE INTERVIENEN EN EL ACTO (X-Titular de derecho real del dominio, I-Titular de dominio incompleto)
DE: CORPORACION CLUB LOS ALMENDROS NIT# 80
A: CAÑON ALVAREZ ROSIRIS MARIA CC# 64555972 X
A: MONSALVE MENDOZA JESUS ENRIQUE CC# 92500719 X

ANOTACIÓN: Nro: 242 Fecha 6/12/1999 Radicación 1999-11348
DOC: ESCRITURA 1115 DEL: 30/6/1999 NOTARIA 26 DE MEDELLIN VALOR ACTO: $ 521.000
ESPECIFICACION: MODO DE ADQUISICION : 101 COMPRAVENTA - 1/936 EN COMUN Y PROINDIVISO
PERSONAS QUE INTERVIENEN EN EL ACTO (X-Titular de derecho real del dominio, I-Titular de dominio incompleto)
DE: CORPORACION CLUB LOS ALMENDROS NIT# 80
A: CORREA SALAZAR YOLANDA CC# 21378648 X

ANOTACIÓN: Nro: 243 Fecha 6/12/1999 Radicación 1999-11349

SUPERINTENDENCIA DE NOTARIADO & REGISTRO
la guarda de la fe pública

34 139

OFICINA DE REGISTRO DE INSTRUMENTOS PÚBLICOS DE SINCELEJO
CERTIFICADO DE TRADICIÓN
MATRÍCULA INMOBILIARIA

Nro Matrícula: 340-39772

Impreso el 16 de Diciembre de 2016 a las 03:15:32 pm

"ESTE CERTIFICADO REFLEJA LA SITUACION JURIDICA DEL INMUEBLE HASTA LA FECHA Y HORA DE SU EXPEDICION"

No tiene validez sin la firma del registrador en la última página

DOC: ESCRITURA 1066 DEL: 29/6/1999 NOTARIA 26 DE MEDELLIN VALOR ACTO: $ 521.000
ESPECIFICACION: MODO DE ADQUISICION : 101 COMPRAVENTA - 1/936 EN COMUN Y PROINDIVISO
PERSONAS QUE INTERVIENEN EN EL ACTO (X-Titular de derecho real del dominio, I-Titular de dominio incompleto)
DE: CORPORACION CLUB LOS ALMENDROS NIT# 80
A: VALENZUELA PEREZ FERNANDO CC# 12114549 X

ANOTACIÓN: Nro: 244 Fecha 6/12/1999 Radicación 1999-11351
DOC: ESCRITURA 1083 DEL: 29/6/1999 NOTARIA 26 DE MEDELLIN VALOR ACTO: $ 521.000
ESPECIFICACION: MODO DE ADQUISICION : 101 COMPRAVENTA - 1/936 EN COMUN Y PROINDIVISO
PERSONAS QUE INTERVIENEN EN EL ACTO (X-Titular de derecho real del dominio, I-Titular de dominio incompleto)
DE: CORPORACION CLUB LOS ALMENDROS NIT# 80
A: GIRALDO BUITRAGO GUILLERMO ALBERTO CC# 10142683 X
A: GIRALDO BUITRAGO SARA INES CC# 38866906 X
A: GIRALDO BUITRAGO DIEGO FERNANDO CC# 14899458 X

ANOTACIÓN: Nro: 245 Fecha 6/12/1999 Radicación 1999-11352
DOC: ESCRITURA 1383 DEL: 11/8/1999 NOTARIA 26 DE MEDELLIN VALOR ACTO: $ 521.000
ESPECIFICACION: MODO DE ADQUISICION : 101 COMPRAVENTA - 1/936 EN COMUN Y PROINDIVISO
PERSONAS QUE INTERVIENEN EN EL ACTO (X-Titular de derecho real del dominio, I-Titular de dominio incompleto)
DE: CORPORACION CLUB LOS ALMENDROS NIT# 80
A: ARISTIZABAL JAVIER HERNANDO CC# 3351499 X
A: MONTES CAMPUZANO MARIA DEL PILAR CC# 32509345 X

ANOTACIÓN: Nro: 246 Fecha 6/12/1999 Radicación 1999-11354
DOC: ESCRITURA 1373 DEL: 11/8/1999 NOTARIA 26 DE MEDELLIN VALOR ACTO: $ 521.000
ESPECIFICACION: MODO DE ADQUISICION : 101 COMPRAVENTA - 1/936 EN COMUN Y PROINDIVISO
PERSONAS QUE INTERVIENEN EN EL ACTO (X-Titular de derecho real del dominio, I-Titular de dominio incompleto)
DE: CORPORACION CLUB LOS ALMENDROS NIT# 80
A: GIRALDO NOREÑA DIDIER CC# 70044347 X
A: HERRERA SALAZAR MARTHA LUCIA CC# 21387195 X

ANOTACIÓN: Nro: 247 Fecha 6/12/1999 Radicación 1999-11355
DOC: ESCRITURA 1421 DEL: 12/8/1999 NOTARIA 26 DE MEDELLIN VALOR ACTO: $ 521.000
ESPECIFICACION: MODO DE ADQUISICION : 101 COMPRAVENTA - 1/936 EN COMUN Y PROINDIVISO
PERSONAS QUE INTERVIENEN EN EL ACTO (X-Titular de derecho real del dominio, I-Titular de dominio incompleto)
DE: CORPORACION CLUB LOS ALMENDROS NIT# 80
A: ARCILA MONSALVE ALFONSO CC# 8309194 X
A: LOTERO QUINCENO BLANCA ADIELA CC# 42963742 X

ANOTACIÓN: Nro: 248 Fecha 6/12/1999 Radicación 1999-11357
DOC: ESCRITURA 1384 DEL: 11/8/1999 NOTARIA 26 DE MEDELLIN VALOR ACTO: $ 349.500
ESPECIFICACION: MODO DE ADQUISICION : 101 COMPRAVENTA - 1/936 EN COMUN Y PROINDIVISO
PERSONAS QUE INTERVIENEN EN EL ACTO (X-Titular de derecho real del dominio, I-Titular de dominio incompleto)
DE: CORPORACION CLUB LOS ALMENDROS NIT# 80
A: AMAYA SERNA SONIA CC# 34059466 X
A: SOLORZANO POSADA JUAN CARLOS CC# 8751795 X

ANOTACIÓN: Nro: 249 Fecha 6/12/1999 Radicación 1999-11358

OFICINA DE REGISTRO DE INSTRUMENTOS PÚBLICOS DE SINCELEJO
CERTIFICADO DE TRADICIÓN MATRÍCULA INMOBILIARIA

Nro Matrícula: 340-39772

Impreso el 16 de Diciembre de 2016 a las 03:15:32 pm

"ESTE CERTIFICADO REFLEJA LA SITUACION JURIDICA DEL INMUEBLE HASTA LA FECHA Y HORA DE SU EXPEDICION"

No tiene validez sin la firma del registrador en la última página

DOC: ESCRITURA 1422 DEL: 12/8/1999 NOTARIA 26 DE MEDELLIN VALOR ACTO: $ 521.000
ESPECIFICACION: MODO DE ADQUISICION : 101 COMPRAVENTA - 1/936 EN COMUN Y PROINDIVISO
PERSONAS QUE INTERVIENEN EN EL ACTO (X-Titular de derecho real del dominio, I-Titular de dominio incompleto)
DE: CORPORACION CLUB LOS ALMENDROS NIT# 80
A: FERNANDEZ RUIZ JOSE FERNANDO CC# 8299349 X
A: VELASQUEZ BEDOYA ANGELA ROCIO CC# 42865140 X

ANOTACIÓN: Nro: 250 Fecha 6/12/1999 Radicación 1999-11359
DOC: ESCRITURA 1372 DEL: 11/8/1999 NOTARIA 26 DE MEDELLIN VALOR ACTO: $ 349.500
ESPECIFICACION: MODO DE ADQUISICION : 101 COMPRAVENTA - 1/936 EN COMUN Y PROINDIVISO
PERSONAS QUE INTERVIENEN EN EL ACTO (X-Titular de derecho real del dominio, I-Titular de dominio incompleto)
DE: CORPORACION CLUB LOS ALMENDROS NIT# 80
A: FERNANDEZ CORREA FRANCISCO LUIS CC# 71584080 X

ANOTACIÓN: Nro: 251 Fecha 6/12/1999 Radicación 1999-11360
DOC: ESCRITURA 1077 DEL: 29/6/1999 NOTARIA 26 DE MEDELLIN VALOR ACTO: $ 521.000
ESPECIFICACION: MODO DE ADQUISICION : 101 COMPRAVENTA - 1/936 EN COMUN Y PROINDIVISO
PERSONAS QUE INTERVIENEN EN EL ACTO (X-Titular de derecho real del dominio, I-Titular de dominio incompleto)
DE: CORPORACION CLUB LOS ALMENDROS NIT# 80
A: CORTES CASTAÑO HUMBERTO CC# 3324576 X
A: MEJIA MESA LUZ ANGELA CC# 32455532 X

ANOTACIÓN: Nro: 252 Fecha 6/12/1999 Radicación 1999-11362
DOC: ESCRITURA 1064 DEL: 29/6/1999 NOTARIA 26 DE MEDELLIN VALOR ACTO: $ 521.000
ESPECIFICACION: MODO DE ADQUISICION : 101 COMPRAVENTA - 1/936 EN COMUN Y PROINDIVISO
PERSONAS QUE INTERVIENEN EN EL ACTO (X-Titular de derecho real del dominio, I-Titular de dominio incompleto)
DE: CORPORACION CLUB LOS ALMENDROS NIT# 80
A: MARTINEZ MARTINEZ JAVIER ALFONSO CC# 70553135 X
A: VELEZ MEZA FERNANDO ARTURO CC# 70550879 X

ANOTACIÓN: Nro: 253 Fecha 13/12/1999 Radicación 1999-11547
DOC: ESCRITURA 1401 DEL: 12/8/1999 NOTARIA 26 DE MEDELLIN VALOR ACTO: $ 521.000
ESPECIFICACION: MODO DE ADQUISICION : 101 COMPRAVENTA - 2/936 COMUN Y PROINDIVISO
PERSONAS QUE INTERVIENEN EN EL ACTO (X-Titular de derecho real del dominio, I-Titular de dominio incompleto)
DE: CORPORACION CLUB LOS ALMENDROS
A: VELEZ BEDOYA LUZ MARINA CC# 32105206 X

ANOTACIÓN: Nro: 254 Fecha 13/12/1999 Radicación 1999-11548
DOC: ESCRITURA 1200 DEL: 15/7/1999 NOTARIA 26 DE MEDELLIN VALOR ACTO: $ 521.000
ESPECIFICACION: MODO DE ADQUISICION : 101 COMPRAVENTA - 1/936 AVAS PARTES EN COMUN Y PROINDIVISO
PERSONAS QUE INTERVIENEN EN EL ACTO (X-Titular de derecho real del dominio, I-Titular de dominio incompleto)
DE: CORPORACION CLUB LOS ALMENDROS
A: VELEZ DE MELGUIZO ROSA ELENA CC# 21369885 X

ANOTACIÓN: Nro: 255 Fecha 13/12/1999 Radicación 1999-11549
DOC: ESCRITURA 1431 DEL: 12/8/1999 NOTARIA 26 DE MEDELLIN VALOR ACTO: $ 349.500
ESPECIFICACION: MODO DE ADQUISICION : 101 COMPRAVENTA - 1/936 AVAS PARTES EN COMUN Y PROINDIVISO
PERSONAS QUE INTERVIENEN EN EL ACTO (X-Titular de derecho real del dominio, I-Titular de dominio incompleto)

140
35

OFICINA DE REGISTRO DE INSTRUMENTOS PÚBLICOS
DE SINCELEJO
CERTIFICADO DE TRADICIÓN
MATRÍCULA INMOBILIARIA

Nro Matrícula: 340-39772

Impreso el 16 de Diciembre de 2016 a las 03:15:32 pm

"CERTIFICADO REFLEJA LA SITUACION JURIDICA DEL INMUEBLE
HASTA LA FECHA Y HORA DE SU EXPEDICION"

No tiene validez sin la firma del registrador en la última página

DE: COR LMENDROS
A: LENNI RIGO CC# 14963693 X
A: MEJIA I CC# 31851874 X

ANOTACIÓ 12/1999 Radicación 1999-11550
DOC: ESCR /1999 NOTARIA 26 DE MEDELLIN VALOR ACTO: $ 521.000
ESPECIFICA QUISICION : 101 COMPRAVENTA - 1/936 AVAS PARTES EN COMUN Y PROINDIVISO
PERSONAS C ACTO (X-Titular de derecho real del dominio, I-Titular de dominio incompleto)
DE: CORPORA ROS
A: CASTAÑO O CC# 8315161 X
A: DUQUE EM 2081373 X

ANOTACIÓN: Nro. 9 Radicación 1999-11551
DOC: ESCRITURA NOTARIA 26 DE MEDELLIN VALOR ACTO: $ 521.000
SPECIFICACION: ION : 101 COMPRAVENTA
PERSONAS QUE IN (X-Titular de derecho real del dominio, I-Titular de dominio incompleto)
DE: CORPORACION
A: MERLANO RAMON CC# 92947746 X

ANOTACIÓN: Nro: 258 Radicación 1999-11552
DOC: ESCRITURA 1435 NOTARIA 26 DE MEDELLIN VALOR ACTO: $ 521.000
ESPECIFICACION: M 101 COMPRAVENTA
PERSONAS QUE INTERVIE ilar de derecho real del dominio, I-Titular de dominio incompleto)
DE: CORPORACION CLUB L
A: ESCOBAR GUERRERO O X
A: LOPERA DE ESCOBAR RO CC# 37805191 X

ANOTACIÓN: Nro: 259 Fecha 13/12/1999 Radicación 1999-11553
DOC: ESCRITURA 1080 DEL: 29/6/1999 NOTARIA 26 DE MEDELLIN VALOR ACTO: $ 521.000
ESPECIFICACION: MODO DE ADQUISICION : 101 COMPRAVENTA - 1/936 AVAS PARTES EN COMUN Y PROINDIVISO
PERSONAS QUE INTERVIENEN EN EL ACTO (X-Titular de derecho real del dominio, I-Titular de dominio incompleto)
DE: CORPORACION CLUB LOS ALMENDROS
A: LABORATORIOS DEL CARIBE LIMITADA

ANOTACIÓN: Nro: 260 Fecha 21/12/1999 Radicación 1999-11858
DOC: ESCRITURA 1425 DEL: 12/8/1999 NOTARIA 26 DE MEDELLIN VALOR ACTO: $ 521.000
ESPECIFICACION: MODO DE ADQUISICION : 101 COMPRAVENTA - 1/936 AVA PARTE EN COMUN Y PROINDIVISO
PERSONAS QUE INTERVIENEN EN EL ACTO (X-Titular de derecho real del dominio, I-Titular de dominio incompleto)
DE: CORPORACION CLUB LOS ALMENDROS NIT# 80
A: HOYOS DE VALLEJO MARIA ALBA CC# 21260584 X
A: VALLEJO CASTAÑO MATEO DE JESUS CC# 549860 X

ANOTACIÓN: Nro: 261 Fecha 21/12/1999 Radicación 1999-11859
DOC: ESCRITURA 1407 DEL: 12/8/1999 NOTARIA 26 DE MEDELLIN VALOR ACTO: $ 521.000
ESPECIFICACION: MODO DE ADQUISICION : 101 COMPRAVENTA - 1/936 AVA PARTE EN COMUN Y PROINDIVISO
PERSONAS QUE INTERVIENEN EN EL ACTO (X-Titular de derecho real del dominio, I-Titular de dominio incompleto)
DE: CORPORACION CLUB LOS ALMENDROS NIT# 80
A: FERNANDEZ Y CIA S.A. NIT# 8909014847 X

SUPERINTENDENCIA DE NOTARIADO Y REGISTRO

OFICINA DE REGISTRO DE INSTRUMENTOS PÚBLICOS
DE SINCELEJO
CERTIFICADO DE TRADICIÓN
MATRÍCULA INMOBILIARIA

Nro Matrícula: 340-39772

Impreso el 16 de Diciembre de 2016 a las 03:15:32 pm

"ESTE CERTIFICADO REFLEJA LA SITUACION JURIDICA DEL INMUEBLE HASTA LA FECHA Y HORA DE SU EXPEDICION"

No tiene validez sin la firma del registrador en la última página

---

ANOTACIÓN: Nro: 262 Fecha 21/12/1999 Radicación 1999-11860
DOC: ESCRITURA 1418 DEL: 12/8/1999 NOTARIA 26 DE MEDELLIN VALOR ACTO: $ 349.500
ESPECIFICACION: MODO DE ADQUISICION : 101 COMPRAVENTA - 1/936 AVA PARTE EN COMUN Y PROINDIVISO
PERSONAS QUE INTERVIENEN EN EL ACTO (X-Titular de derecho real del dominio, I-Titular de dominio incompleto)
DE: CORPORACION CLUB LOS ALMENDROS NIT# 80
A: RAMIREZ GOMEZ JESUS MARIA CC# 92509268 X

ANOTACIÓN: Nro: 263 Fecha 27/1/2000 Radicación 2000-659
DOC: ESCRITURA 6015 DEL: 20/12/1999 NOTARI 1 DE MEDELLIN VALOR ACTO: $ 0
ESPECIFICACION: OTRO : 915 OTROS - ACLARACION DE NOMBRE
PERSONAS QUE INTERVIENEN EN EL ACTO (X-Titular de derecho real del dominio, I-Titular de dominio incompleto)
A: ESTABLECIMIENTO DE TIEMPO COMPARTIDO TURISTICO CLUB LOS ALMENDROS- COVE/AS X

ANOTACIÓN: Nro: 264 Fecha 1/2/2000 Radicación 2000-763
DOC: ESCRITURA 1068 DEL: 29/6/1999 NOTARIA 26 DE MEDELLIN VALOR ACTO: $ 521.000
ESPECIFICACION: MODO DE ADQUISICION : 101 COMPRAVENTA - 1/936 AVA PARTE EN COMUN Y PROINDIVISO
PERSONAS QUE INTERVIENEN EN EL ACTO (X-Titular de derecho real del dominio, I-Titular de dominio incompleto)
DE: CORPORACION CLUB LOS ALMENDROS NIT# 80
A: GOMEZ ESTRADA FAUNIER CC# 6488487 X

ANOTACIÓN: Nro: 265 Fecha 1/2/2000 Radicación 2000-764
DOC: ESCRITURA 1399 DEL: 12/8/1999 NOTARIA 26 DE MEDELLIN VALOR ACTO: $ 521.000
ESPECIFICACION: MODO DE ADQUISICION : 101 COMPRAVENTA - 1/936 AVA PARTE EN COMUN Y PROINDIVISO
PERSONAS QUE INTERVIENEN EN EL ACTO (X-Titular de derecho real del dominio, I-Titular de dominio incompleto)
DE: CORPORACION CLUB LOS ALMENDROS NIT# 80
A: VASQUEZ BLANCA LYDA CC# 42873049 X

ANOTACIÓN: Nro: 266 Fecha 1/2/2000 Radicación 2000-766
DOC: ESCRITURA 1082 DEL: 29/6/1999 NOTARIA 26 DE MEDELLIN VALOR ACTO: $ 521.000
ESPECIFICACION: MODO DE ADQUISICION : 101 COMPRAVENTA - 1/936 AVA PARTE EN COMUN Y PROINDIVISO
PERSONAS QUE INTERVIENEN EN EL ACTO (X-Titular de derecho real del dominio, I-Titular de dominio incompleto)
DE: CORPORACION CLUB LOS ALMENDROS NIT# 80
A: MORA CORDOBA ESTEFANIA CC# 22246055 X
A: MORA CORDOBA NATALIA CC# 22246056 X

ANOTACIÓN: Nro: 267 Fecha 1/2/2000 Radicación 2000-767
DOC: ESCRITURA 1070 DEL: 29/6/1999 NOTARIA 26 DE MEDELLIN VALOR ACTO: $ 521.000
ESPECIFICACION: MODO DE ADQUISICION : 101 COMPRAVENTA - 1/936 AVA PARTE EN COMUN Y PROINDIVISO
PERSONAS QUE INTERVIENEN EN EL ACTO (X-Titular de derecho real del dominio, I-Titular de dominio incompleto)
DE: CORPORACION CLUB LOS ALMENDROS NIT# 80
A: ALMACEN DE CREDITOS EL CRISOL S. DE H. NIT# 8100001379 X

ANOTACIÓN: Nro: 268 Fecha 1/2/2000 Radicación 2000-776
DOC: ESCRITURA 1378 DEL: 11/8/1999 NOTARIA 26 DE MEDELLIN VALOR ACTO: $ 1.042.000
ESPECIFICACION: MODO DE ADQUISICION : 101 COMPRAVENTA - 2/936 AVA PARTE EN COMUN Y PROINDIVISO
PERSONAS QUE INTERVIENEN EN EL ACTO (X-Titular de derecho real del dominio, I-Titular de dominio incompleto)
DE: CORPORACION CLUB LOS ALMENDROS NIT# 80

OFICINA DE REGISTRO DE INSTRUMENTOS PÚBLICOS DE SINCELEJO
CERTIFICADO DE TRADICIÓN
MATRÍCULA INMOBILIARIA

36 14

Nro Matrícula: 340-39772

Impreso el 16 de Diciembre de 2016 a las 03:15:32 pm

"ESTE CERTIFICADO REFLEJA LA SITUACION JURIDICA DEL INMUEBLE HASTA LA FECHA Y HORA DE SU EXPEDICION"

No tiene validez sin la firma del registrador en la última página

A: ACEVEDO ARIAS CARLOS ALBERTO CC# 10081582 X

ANOTACIÓN: Nro: 269 Fecha 22/2/2000 Radicación 2000-1374
DOC: ESCRITURA 1069 DEL: 29/6/1999 NOTARIA 26 DE MEDELLIN VALOR ACTO: $ 521.000
ESPECIFICACION: MODO DE ADQUISICION : 101 COMPRAVENTA - 2/936 AVAS PARTE EN COMUN Y PROINDIVISO
PERSONAS QUE INTERVIENEN EN EL ACTO (X-Titular de derecho real del dominio, I-Titular de dominio incompleto)
DE: CORPORACION CLUB LOS ALMENDROS NIT# 80
A: ZULUAGA DE ZAPATA MARTHA CC# 32075850 X

ANOTACIÓN: Nro: 270 Fecha 22/2/2000 Radicación 2000-1375
DOC: ESCRITURA 1073 DEL: 29/6/1999 NOTARIA 26 DE MEDELLIN VALOR ACTO: $ 521.000
ESPECIFICACION: MODO DE ADQUISICION : 101 COMPRAVENTA - 1/936 AVAS PARTE EN COMUN Y PROINDIVISO
PERSONAS QUE INTERVIENEN EN EL ACTO (X-Titular de derecho real del dominio, I-Titular de dominio incompleto)
DE: CORPORACION CLUB LOS ALMENDROS NIT# 80
A: IZQUIERO LAGARES MARIO ARMANDO CC# 6887135 X

ANOTACIÓN: Nro: 271 Fecha 22/2/2000 Radicación 2000-1376
DOC: ESCRITURA 1404 DEL: 12/8/1999 NOTARIA 26 DE MEDELLIN VALOR ACTO: $ 521.000
ESPECIFICACION: MODO DE ADQUISICION : 101 COMPRAVENTA - 1/936 AVAS PARTE EN COMUN Y PROINDIVISO
PERSONAS QUE INTERVIENEN EN EL ACTO (X-Titular de derecho real del dominio, I-Titular de dominio incompleto)
DE: CORPORACION CLUB LOS ALMENDROS NIT# 80
A: CASTILLO NORMAN GUSTAVO CASTILLO CC# 14211781 X
A: LOPEZ GONZALEZ AMPARO CC# 25016628 X

ANOTACIÓN: Nro: 272 Fecha 22/2/2000 Radicación 2000-1389
DOC: ESCRITURA 1429 DEL: 12/8/1999 NOTARIA 26 DE MEDELLIN VALOR ACTO: $ 521.000
ESPECIFICACION: MODO DE ADQUISICION : 101 COMPRAVENTA - 1/936 AVAS PARTE EN COMUN Y PROINDIVISO
PERSONAS QUE INTERVIENEN EN EL ACTO (X-Titular de derecho real del dominio, I-Titular de dominio incompleto)
DE: CORPORACION CLUB LOS ALMENDROS NIT# 80
A: MORENO AGAMEZ LUZ ELENA CC# 51607470 X

ANOTACIÓN: Nro: 273 Fecha 22/2/2000 Radicación 2000-1391
DOC: ESCRITURA 1364 DEL: 11/8/1999 NOTARIA 26 DE MEDELLIN VALOR ACTO: $ 521.000
ESPECIFICACION: MODO DE ADQUISICION : 101 COMPRAVENTA - 1/936 AVAS PARTE EN COMUN Y PROINDIVISO
PERSONAS QUE INTERVIENEN EN EL ACTO (X-Titular de derecho real del dominio, I-Titular de dominio incompleto)
DE: CORPORACION CLUB LOS ALMENDROS NIT# 80
A: GALLO ALVAREZ MARIA CAMILA CC# 20466299 X
A: VALENCIA TORO MIRIAM ROCIO CC# 32437540 X

ANOTACIÓN: Nro: 274 Fecha 22/2/2000 Radicación 2000-1392
DOC: ESCRITURA 1402 DEL: 12/8/1999 NOTARIA 26 DE MEDELLIN VALOR ACTO: $ 521.000
ESPECIFICACION: MODO DE ADQUISICION : 101 COMPRAVENTA - 1/936 AVAS PARTE EN COMUN Y PROINDIVISO
PERSONAS QUE INTERVIENEN EN EL ACTO (X-Titular de derecho real del dominio, I-Titular de dominio incompleto)
DE: CORPORACION CLUB LOS ALMENDROS NIT# 80
A: DELGADO QUINTERO CARLOS EDUARDO CC# 10264081 X
A: JARAMILLO PELAEZ ANGELA CC# 24267406 X

ANOTACIÓN: Nro: 275 Fecha 23/2/2000 Radicación 2000-1469

SUPERINTENDENCIA DE NOTARIADO Y REGISTRO
La guarda de la fe pública

OFICINA DE REGISTRO DE INSTRUMENTOS PÚBLICOS DE SINCELEJO
CERTIFICADO DE TRADICIÓN
MATRÍCULA INMOBILIARIA

Nro Matrícula: 340-39772

Impreso el 16 de Diciembre de 2016 a las 03:15:32 pm

"ESTE CERTIFICADO REFLEJA LA SITUACION JURIDICA DEL INMUEBLE HASTA LA FECHA Y HORA DE SU EXPEDICION"

No tiene validez sin la firma del registrador en la última página

DOC: ESCRITURA 1074 DEL: 29/6/1999 NOTARIA 26 DE MEDELLIN VALOR ACTO: $ 521.000
ESPECIFICACION: MODO DE ADQUISICION : 101 COMPRAVENTA - 1/936 AVAS PARTES EN COMUN Y PROINDIVISO
PERSONAS QUE INTERVIENEN EN EL ACTO (X-Titular de derecho real del dominio, I-Titular de dominio incompleto)
DE: CORPORACION CLUB LOS ALMENDROS NIT# 80
A: RUIZ PEREZ OSCAR DE JESUS CC# 8217770 X
A: SUESCUN LUZ AMPARO CC# 22114799 X

ANOTACIÓN: Nro: 276 Fecha 23/2/2000 Radicación 2000-1470
DOC: ESCRITURA 1071 DEL: 29/6/1999 NOTARIA 26 DE MEDELLIN VALOR ACTO: $ 521.000
ESPECIFICACION: MODO DE ADQUISICION : 101 COMPRAVENTA - 1/936 AVAS PARTES EN COMUN Y PROINDIVISO
PERSONAS QUE INTERVIENEN EN EL ACTO (X-Titular de derecho real del dominio, I-Titular de dominio incompleto)
DE: CORPORACION CLUB LOS ALMENDROS NIT# 80
A: GONZALEZ YOLANDA CC# 20266421 X
A: NARANJO OCHOA JORGE HERNAN CC# 551384 X

ANOTACIÓN: Nro: 277 Fecha 10/3/2000 Radicación 2000-1947
DOC: ESCRITURA 1085 DEL: 29/6/1999 NOTARIA 26 DE MEDELLIN VALOR ACTO: $ 521.000
ESPECIFICACION: MODO DE ADQUISICION : 101 COMPRAVENTA - 1/936 AVAS PARTES EN COMUN Y PROINDOIVISO (B.F.#151192 $6299)
PERSONAS QUE INTERVIENEN EN EL ACTO (X-Titular de derecho real del dominio, I-Titular de dominio incompleto)
DE: CORPORACION CLUB LOS ALMENDROS
A: IBARRA BETANCUR LEON HUMBERTO CC# 8265153 X
A: ORTIZ BERRIO JAIME ALBERTO CC# 13255793 X

ANOTACIÓN: Nro: 278 Fecha 10/3/2000 Radicación 2000-1948
DOC: ESCRITURA 1084 DEL: 29/6/1999 NOTARIA 26 DE MEDELLIN VALOR ACTO: $ 521.000
ESPECIFICACION: MODO DE ADQUISICION : 101 COMPRAVENTA - 1/936 AVAS PARTES EN COMUN Y PROINDIVISO (B.F.#151167 $6299)
PERSONAS QUE INTERVIENEN EN EL ACTO (X-Titular de derecho real del dominio, I-Titular de dominio incompleto)
DE: CORPORACION CLUB LOS ALMENDROS
A: MORALES CANEDO LUIS ROBERTO CC# 8689675 X
A: RUA ZAPATA LUZ EDILMA CC# 21400101 X

ANOTACIÓN: Nro: 279 Fecha 23/3/2000 Radicación 2000-2221
DOC: ESCRITURA 1075 DEL: 29/6/1999 NOTARIA 26 DE MEDELLIN VALOR ACTO: $ 521.000
ESPECIFICACION: MODO DE ADQUISICION : 101 COMPRAVENTA - 1/936 AVAS PARTES EN COMUN Y PROINDIVISO.
PERSONAS QUE INTERVIENEN EN EL ACTO (X-Titular de derecho real del dominio, I-Titular de dominio incompleto)
DE: CORPORACION CLUB LOS ALMENDROS
A: SANCHEZ ESTRADA JORGE HERNAN CC# 3335478 X
A: ZULUAGA JARAMILLO LUZ MARINA CC# 24362405 X

ANOTACIÓN: Nro: 280 Fecha 23/3/2000 Radicación 2000-2244
DOC: ESCRITURA 1116 DEL: 30/6/1999 NOTARIA 26 DE MEDELLIN VALOR ACTO: $ 521.000
ESPECIFICACION: MODO DE ADQUISICION : 101 COMPRAVENTA - 1/936 AVAS PARTES EN COMUN Y PROINDIVISO.
PERSONAS QUE INTERVIENEN EN EL ACTO (X-Titular de derecho real del dominio, I-Titular de dominio incompleto)
DE: CORPORACION CLUB LOS ALMENDROS
A: SANCLEMENTE HERNANDEZ RAUL CC# 507609 X
A: ZEA DE SANCLEMENTE ADIELA CC# 21301648 X

OFICINA DE REGISTRO DE INSTRUMENTOS PÚBLICOS DE SINCELEJO
CERTIFICADO DE TRADICIÓN
MATRÍCULA INMOBILIARIA

37 IX

Nro Matrícula: 340-39772

Impreso el 16 de Diciembre de 2016 a las 03:15:32 pm

"ESTE CERTIFICADO REFLEJA LA SITUACION JURIDICA DEL INMUEBLE HASTA LA FECHA Y HORA DE SU EXPEDICION"

No tiene validez sin la firma del registrador en la última página

---

ANOTACIÓN: Nro: 281 Fecha 23/3/2000 Radicación 2000-2245
DOC: ESCRITURA 1117 DEL: 30/6/1999 NOTARIA 26 DE MEDELLIN VALOR ACTO: $ 521.000
ESPECIFICACION: MODO DE ADQUISICION : 101 COMPRAVENTA - 1/936 AVAS PARTES EN COMUN Y PROINDIVISO.
PERSONAS QUE INTERVIENEN EN EL ACTO (X-Titular de derecho real del dominio, I-Titular de dominio incompleto)
DE: CORPORACION CLUB LOS ALMENDROS
A: RUIZ JIMENEZ MARIA LILIAM CC# 32427487 X
A: TABARES RUIZ BIBIANA MARIA CC# 43729593 X

ANOTACIÓN: Nro: 282 Fecha 23/3/2000 Radicación 2000-2246
DOC: ESCRITURA 1433 DEL: 12/8/1999 NOTARIA 26 DE MEDELLIN VALOR ACTO: $ 521.000
ESPECIFICACION: MODO DE ADQUISICION : 101 COMPRAVENTA - 1/936 AVAS PARTES EN COMUN Y PROINDIVISO.
PERSONAS QUE INTERVIENEN EN EL ACTO (X-Titular de derecho real del dominio, I-Titular de dominio incompleto)
DE: CORPORACION CLUB LOS ALMENDROS
A: SALAZAR, GILMA CC# 32462744 X
A: VASQUEZ PEÑA LUIS FERNANDO CC# 8316376 X

ANOTACIÓN: Nro: 283 Fecha 23/3/2000 Radicación 2000-2247
DOC: ESCRITURA 1067 DEL: 29/6/1999 NOTARIA 26 DE MEDELLIN VALOR ACTO: $ 521.000
ESPECIFICACION: MODO DE ADQUISICION : 101 COMPRAVENTA - 1/936 AVAS PARTE EN COMUN Y PROINDIVISO.
PERSONAS QUE INTERVIENEN EN EL ACTO (X-Titular de derecho real del dominio, I-Titular de dominio incompleto)
DE: CORPORACION CLUB LOS ALMENDROS
A: OJEDA ARISMENDY ARMANDO CC# 9397075 X

SUPERINTENDENCIA DE NOTARIADO Y REGISTRO
La guarda de la fe pública

ANOTACIÓN: Nro: 284 Fecha 23/3/2000 Radicación 2000-2248
DOC: ESCRITURA 983 DEL: 15/6/1999 NOTARIA 26 DE MEDELLIN VALOR ACTO: $ 521.000
ESPECIFICACION: MODO DE ADQUISICION : 101 COMPRAVENTA - 1/936 AVAS PARTES EN COMUN Y PROINDIVISO.
PERSONAS QUE INTERVIENEN EN EL ACTO (X-Titular de derecho real del dominio, I-Titular de dominio incompleto)
DE: CORPORACION CLUB LOS ALMENDROS
A: RODRIGUEZ LOPEZ GUILLERMO LEON CC# 3912202 X

ANOTACIÓN: Nro: 285 Fecha 17/5/2000 Radicación 2000-3470
DOC: ESCRITURA 2047 DEL: 10/11/1999 NOTARIA 26 DE MEDELLIN VALOR ACTO: $ 521.000
ESPECIFICACION: MODO DE ADQUISICION : 101 COMPRAVENTA - SOBRE 1/936 AVA PARTE
PERSONAS QUE INTERVIENEN EN EL ACTO (X-Titular de derecho real del dominio, I-Titular de dominio incompleto)
DE: CORPORACION CLUB LOS ALMENDROS
A: FERNANDEZ FRANCO HERNANDO CC# 516810 X
A: GUTIERREZ DE FERNANDEZ LUCIA CC# 21722684 X

ANOTACIÓN: Nro: 286 Fecha 17/5/2000 Radicación 2000-3471
DOC: ESCRITURA 2046 DEL: 10/11/1999 NOTARIA 26 DE MEDELLIN VALOR ACTO: $ 521.000
ESPECIFICACION: MODO DE ADQUISICION : 101 COMPRAVENTA - SOBRE 1/936 AVA PARTE
PERSONAS QUE INTERVIENEN EN EL ACTO (X-Titular de derecho real del dominio, I-Titular de dominio incompleto)
DE: CORPORACION CLUB LOS ALMENDROS
A: GIRALDO LONDOÑO ARACELLY CC# 32429664 X
A: HENAO PEDRO ANTONIO CC# 3334516 X

ANOTACIÓN: Nro: 287 Fecha 17/5/2000 Radicación 2000-3473

OFICINA DE REGISTRO DE INSTRUMENTOS PÚBLICOS DE SINCELEJO
CERTIFICADO DE TRADICIÓN
MATRÍCULA INMOBILIARIA

Nro Matrícula: 340-39772

Impreso el 16 de Diciembre de 2016 a las 03:15:32 pm

"ESTE CERTIFICADO REFLEJA LA SITUACION JURIDICA DEL INMUEBLE HASTA LA FECHA Y HORA DE SU EXPEDICION"

No tiene validez sin la firma del registrador en la última página

DOC: ESCRITURA 1960 DEL: 25/10/1999 NOTARIA 26 DE MEDELLIN VALOR ACTO: $ 521.000
ESPECIFICACION: MODO DE ADQUISICION : 101 COMPRAVENTA - SOBRE 1/936 AVA PARTE
PERSONAS QUE INTERVIENEN EN EL ACTO (X-Titular de derecho real del dominio, I-Titular de dominio incompleto)
DE: CORPORACION CLUB LOS ALMENDROS
A: GONZALEZ GIRALDO MARIO CC# 2913157 X

ANOTACIÓN: Nro: 288 Fecha 17/5/2000 Radicación 2000-3476
DOC: ESCRITURA 1955 DEL: 25/10/1999 NOTARIA 26 DE MEDELLIN VALOR ACTO: $ 521.000
ESPECIFICACION: MODO DE ADQUISICION : 101 COMPRAVENTA - SOBRE 1/936 AVA PARTE
PERSONAS QUE INTERVIENEN EN EL ACTO (X-Titular de derecho real del dominio, I-Titular de dominio incompleto)
DE: CORPORACION CLUB LOS ALMENDROS
A: GUTIERREZ TOBON LUZ OMAIRA CC# 43013806 X

ANOTACIÓN: Nro: 289 Fecha 17/5/2000 Radicación 2000-3477
DOC: ESCRITURA 2063 DEL: 10/11/1999 NOTARIA 26 DE MEDELLIN VALOR ACTO: $ 521.000
ESPECIFICACION: MODO DE ADQUISICION : 101 COMPRAVENTA - SOBRE 1/936 AVA PARTE
PERSONAS QUE INTERVIENEN EN EL ACTO (X-Titular de derecho real del dominio, I-Titular de dominio incompleto)
DE: CORPORACION CLUB LOS ALMENDROS
A: FERNANDEZ GONZALEZ ELIZA MATILDE CC# 26042656 X

ANOTACIÓN: Nro: 290 Fecha 17/5/2000 Radicación 2000-3478
DOC: ESCRITURA 2062 DEL: 10/11/1999 NOTARIA 26 DE MEDELLIN VALOR ACTO: $ 521.000
ESPECIFICACION: MODO DE ADQUISICION : 101 COMPRAVENTA - SOBRE 1/936 AVA PARTE
PERSONAS QUE INTERVIENEN EN EL ACTO (X-Titular de derecho real del dominio, I-Titular de dominio incompleto)
DE: CORPORACION CLUB LOS ALMENDROS
A: ANAYA ALFARO ANDRES FELIPE X

ANOTACIÓN: Nro: 291 Fecha 17/5/2000 Radicación 2000-3479
DOC: ESCRITURA 2163 DEL: 24/11/1999 NOTARIA 26 DE MEDELLIN VALOR ACTO: $ 521.000
ESPECIFICACION: MODO DE ADQUISICION : 101 COMPRAVENTA - SOBRE 1/936 AVA PARTE
PERSONAS QUE INTERVIENEN EN EL ACTO (X-Titular de derecho real del dominio, I-Titular de dominio incompleto)
DE: CORPORACION CLUB LOS ALMENDROS
A: SANTIAGO GREGORY NICOLAS CC# 705533310 X

ANOTACIÓN: Nro: 292 Fecha 17/5/2000 Radicación 2000-3482
DOC: ESCRITURA 1959 DEL: 25/10/1999 NOTARIA 26 DE MEDELLIN VALOR ACTO: $ 521.000
ESPECIFICACION: MODO DE ADQUISICION : 101 COMPRAVENTA - SOBRE 1/936 AVA PARTE
PERSONAS QUE INTERVIENEN EN EL ACTO (X-Titular de derecho real del dominio, I-Titular de dominio incompleto)
DE: CORPORACION CLUB LOS ALMENDROS
A: FERREIRA SUAREZ PEDRO JOSE CC# 10164092 X
A: HOYOS CASTILLO MARIA DEL PILAR CC# 30347415 X

ANOTACIÓN: Nro: 293 Fecha 17/5/2000 Radicación 2000-3483
DOC: ESCRITURA 1958 DEL: 25/10/1999 NOTARIA 26 DE MEDELLIN VALOR ACTO: $ 521.000
ESPECIFICACION: MODO DE ADQUISICION : 101 COMPRAVENTA - SOBRE 1/936 AVA PARTE
PERSONAS QUE INTERVIENEN EN EL ACTO (X-Titular de derecho real del dominio, I-Titular de dominio incompleto)
DE: CORPORACION CLUB LOS ALMENDROS
A: OSPINA NELLY ROSA CC# 32481514 X

OFICINA DE REGISTRO DE INSTRUMENTOS PÚBLICOS DE SINCELEJO
CERTIFICADO DE TRADICIÓN
MATRÍCULA INMOBILIARIA

38

Nro Matrícula: 340-39772

Impreso el 16 de Diciembre de 2016 a las 03:15:32 pm

"ESTE CERTIFICADO REFLEJA LA SITUACION JURIDICA DEL INMUEBLE HASTA LA FECHA Y HORA DE SU EXPEDICION"

No tiene validez sin la firma del registrador en la última página

A: PAVONY DIEZ WILLIAM GUILLERMO CC# 8212016 X

ANOTACIÓN: Nro: 294 Fecha 17/5/2000 Radicación 2000-3484
DOC: ESCRITURA 1954 DEL: 25/10/1999 NOTARIA 26 DE MEDELLIN VALOR ACTO: $ 521.000
ESPECIFICACION: MODO DE ADQUISICION : 101 COMPRAVENTA - SOBRE 1/936 AVA PARTE
PERSONAS QUE INTERVIENEN EN EL ACTO (X-Titular de derecho real del dominio, I-Titular de dominio incompleto)
DE: CORPORACION CLUB LOS ALMENDROS
A: MAYA LASTRA MARTHA LUZ CC# 32524983 X
A: MURILLO CARDENAS GUSTAVO ADOLFO CC# 70103926 X

ANOTACIÓN: Nro: 295 Fecha 26/5/2000 Radicación 2000-3765
DOC: ESCRITURA 2069 DEL: 10/11/1999 NOTARIA 26 DE MEDELLIN VALOR ACTO: $ 521.000
ESPECIFICACION: MODO DE ADQUISICION : 101 COMPRAVENTA - SOBRE 1/936 AVA PARTE
PERSONAS QUE INTERVIENEN EN EL ACTO (X-Titular de derecho real del dominio, I-Titular de dominio incompleto)
DE: CORPORACION CLUB LOS ALMENDROS" NIT# 73
A: MUÑOZ GIL PIEDAD CECILIA CC# 32544884 X

ANOTACIÓN: Nro: 296 Fecha 26/5/2000 Radicación 2000-3766
DOC: ESCRITURA 2068 DEL: 10/11/1999 NOTARIA 26 DE MEDELLIN VALOR ACTO: $ 521.000
ESPECIFICACION: MODO DE ADQUISICION : 101 COMPRAVENTA - SOBRE 1/936 AVA PARTE
PERSONAS QUE INTERVIENEN EN EL ACTO (X-Titular de derecho real del dominio, I-Titular de dominio incompleto)
DE: CORPORACION CLUB LOS ALMENDROS" NIT# 73
A: ROBELLEDO DUQUE HUGO CC# 16239721 X

ANOTACIÓN: Nro: 297 Fecha 26/5/2000 Radicación 2000-3767
DOC: ESCRITURA 2164 DEL: 24/11/1999 NOTARIA 26 DE MEDELLIN VALOR ACTO: $ 521.000
ESPECIFICACION: MODO DE ADQUISICION : 101 COMPRAVENTA - SOBRE 1/936 AVA PARTE
PERSONAS QUE INTERVIENEN EN EL ACTO (X-Titular de derecho real del dominio, I-Titular de dominio incompleto)
DE: CORPORACION CLUB LOS ALMENDROS" NIT# 73
A: LOPEZ CARDONA JORGE LUIS CC# 71607645 X
A: MAYA RAMIREZ CLAUDIA PATRICIA CC# 43532117 X

ANOTACIÓN: Nro: 298 Fecha 26/5/2000 Radicación 2000-3771
DOC: ESCRITURA 2070 DEL: 10/11/1999 NOTARIA 26 DE MEDELLIN VALOR ACTO: $ 521.000
ESPECIFICACION: MODO DE ADQUISICION : 101 COMPRAVENTA - SOBRE 1/936 AVA PARTE
PERSONAS QUE INTERVIENEN EN EL ACTO (X-Titular de derecho real del dominio, I-Titular de dominio incompleto)
DE: CORPORACION CLUB LOS ALMENDROS" NIT# 73
A: AGUDELO MARIA TERESA CC# 42879639 X
A: LOPERA JUAN GUILLERMO CC# 71590710 X

ANOTACIÓN: Nro: 299 Fecha 26/5/2000 Radicación 2000-3772
DOC: ESCRITURA 2049 DEL: 10/11/1999 NOTARIA 26 DE MEDELLIN VALOR ACTO: $ 521.000
ESPECIFICACION: MODO DE ADQUISICION : 101 COMPRAVENTA - SOBRE 1/936 AVA PARTE
PERSONAS QUE INTERVIENEN EN EL ACTO (X-Titular de derecho real del dominio, I-Titular de dominio incompleto)
DE: CORPORACION CLUB LOS ALMENDROS" NIT# 73
A: GARCIA PEREZ MIGUEL ARTURO CC# 13822060 X
A: TORRES GOMEZ ALICIA CC# 37822424 X

SUPERINTENDENCIA DE NOTARIADO Y REGISTRO
La guarda de la fe pública

OFICINA DE REGISTRO DE INSTRUMENTOS PÚBLICOS DE SINCELEJO
CERTIFICADO DE TRADICIÓN MATRÍCULA INMOBILIARIA

Nro Matrícula: 340-39772

Impreso el 16 de Diciembre de 2016 a las 03:15:32 pm

"ESTE CERTIFICADO REFLEJA LA SITUACION JURIDICA DEL INMUEBLE HASTA LA FECHA Y HORA DE SU EXPEDICION"

No tiene validez sin la firma del registrador en la última página

ANOTACIÓN: Nro: 300 Fecha 26/5/2000 Radicación 2000-3775
DOC: ESCRITURA 2161 DEL: 24/11/1999 NOTARIA 26 DE MEDELLIN VALOR ACTO: $ 521.000
ESPECIFICACION: MODO DE ADQUISICION : 101 COMPRAVENTA - SOBRE 1/936 AVA PARTE
PERSONAS QUE INTERVIENEN EN EL ACTO (X-Titular de derecho real del dominio, I-Titular de dominio incompleto)
DE: CORPORACION CLUB LOS ALMENDROS" NIT# 73
A: PELAEZ MONTOYA JAMES DE JESUS CC# 71627587 X
A: ROJAS BUSTOS DIOSELINA CC# 41340212 X

ANOTACIÓN: Nro: 301 Fecha 26/5/2000 Radicación 2000-3776
DOC: ESCRITURA 2160 DEL: 24/11/1999 NOTARIA 26 DE MEDELLIN VALOR ACTO: $ 521.000
ESPECIFICACION: MODO DE ADQUISICION : 101 COMPRAVENTA - SOBRE 1/936 AVA PARTE
PERSONAS QUE INTERVIENEN EN EL ACTO (X-Titular de derecho real del dominio, I-Titular de dominio incompleto)
DE: CORPORACION CLUB LOS ALMENDROS" NIT# 73
A: ROBLEDO JARAMILLO MAURICIO CC# 10282737 X

ANOTACIÓN: Nro: 302 Fecha 26/5/2000 Radicación 2000-3777
DOC: ESCRITURA 1072 DEL: 29/6/1999 NOTARIA 26 DE MEDELLIN VALOR ACTO: $ 521.000
ESPECIFICACION: MODO DE ADQUISICION : 101 COMPRAVENTA - SOBRE 1/936 AVA PARTE
PERSONAS QUE INTERVIENEN EN EL ACTO (X-Titular de derecho real del dominio, I-Titular de dominio incompleto)
DE: CORPORACION CLUB LOS ALMENDROS" NIT# 73
A: MORENO RUIZ GERMAN CC# 17111711 X
A: TORRES MARIA HELENA CC# 41362664 X

ANOTACIÓN: Nro: 303 Fecha 26/5/2000 Radicación 2000-3778
DOC: ESCRITURA 2058 DEL: 10/11/1999 NOTARIA 26 DE MEDELLIN VALOR ACTO: $ 521.000
ESPECIFICACION: MODO DE ADQUISICION : 101 COMPRAVENTA - SOBRE 1/936 AVA PARTE
PERSONAS QUE INTERVIENEN EN EL ACTO (X-Titular de derecho real del dominio, I-Titular de dominio incompleto)
DE: CORPORACION CLUB LOS ALMENDROS" NIT# 73
A: NOREÑA FLOREZ DORIS DEL SOCORRO CC# 21823791 X
A: TORO BOTERO CARLOS FERNANDO CC# 70076554 X

ANOTACIÓN: Nro: 304 Fecha 26/5/2000 Radicación 2000-3779
DOC: ESCRITURA 2057 DEL: 10/11/1999 NOTARIA 26 DE MEDELLIN VALOR ACTO: $ 521.000
ESPECIFICACION: MODO DE ADQUISICION : 101 COMPRAVENTA - SOBRE 1/936 AVA PARTE
PERSONAS QUE INTERVIENEN EN EL ACTO (X-Titular de derecho real del dominio, I-Titular de dominio incompleto)
DE: CORPORACION CLUB LOS ALMENDROS" NIT# 73
A: PAVA DE VELASQUEZ ELENA CC# 24803901 X

ANOTACIÓN: Nro: 305 Fecha 26/5/2000 Radicación 2000-3780
DOC: ESCRITURA 1563 DEL: 30/8/1999 NOTARIA 26 DE MEDELLIN VALOR ACTO: $ 521.000
ESPECIFICACION: MODO DE ADQUISICION : 101 COMPRAVENTA - SOBRE 1/936 AVA PARTE
PERSONAS QUE INTERVIENEN EN EL ACTO (X-Titular de derecho real del dominio, I-Titular de dominio incompleto)
DE: CORPORACION CLUB LOS ALMENDROS" NIT# 73
A: ARIAS RIOS CLAUDIA PATRICIA CC# 25162068 X

ANOTACIÓN: Nro: 306 Fecha 26/5/2000 Radicación 2000-3783
DOC: ESCRITURA 2045 DEL: 10/11/1999 NOTARIA 26 DE MEDELLIN VALOR ACTO: $ 521.000
ESPECIFICACION: MODO DE ADQUISICION : 101 COMPRAVENTA - SOBRE 1/936 AVA PARTE

OFICINA DE REGISTRO DE INSTRUMENTOS PÚBLICOS DE SINCELEJO
CERTIFICADO DE TRADICIÓN
MATRÍCULA INMOBILIARIA

39

Nro Matrícula: 340-39772

Impreso el 16 de Diciembre de 2016 a las 03:15:32 pm

"ESTE CERTIFICADO REFLEJA LA SITUACION JURIDICA DEL INMUEBLE HASTA LA FECHA Y HORA DE SU EXPEDICION"

No tiene validez sin la firma del registrador en la última página

PERSONAS QUE INTERVIENEN EN EL ACTO (X-Titular de derecho real del dominio, I-Titular de dominio incompleto)
DE: CORPORACION CLUB LOS ALMENDROS" NIT# 73
A: BOTERO DE ROBLEDO LUCIA CC# 24254902 X

ANOTACIÓN: Nro: 307 Fecha 26/5/2000 Radicación 2000-3784
DOC: ESCRITURA 1961 DEL: 25/10/1999 NOTARIA 26 DE MEDELLIN VALOR ACTO: $ 521.000
ESPECIFICACION: MODO DE ADQUISICION : 101 COMPRAVENTA - SOBRE 1/936 AVA PARTE
PERSONAS QUE INTERVIENEN EN EL ACTO (X-Titular de derecho real del dominio, I-Titular de dominio incompleto)
DE: CORPORACION CLUB LOS ALMENDROS" NIT# 73
A: OROZCO MARTINEZ FERNANDO ANTONIO CC# 8280656 X
A: PELAEZ POSADA LIGIA TERESA CC# 32428059 X

ANOTACIÓN: Nro: 308 Fecha 26/5/2000 Radicación 2000-3785
DOC: ESCRITURA 2060 DEL: 10/11/1999 NOTARIA 26 DE MEDELLIN VALOR ACTO: $ 521.000
ESPECIFICACION: MODO DE ADQUISICION : 101 COMPRAVENTA - SOBRE 1/936 AVA PARTE
PERSONAS QUE INTERVIENEN EN EL ACTO (X-Titular de derecho real del dominio, I-Titular de dominio incompleto)
DE: CORPORACION CLUB LOS ALMENDROS" NIT# 73
A: RAMIREZ DE RAMOS EUGENIA CC# 20132247 X
A: RAMOS CUEVAS ALVARO CC# 2909489 X

ANOTACIÓN: Nro: 309 Fecha 26/5/2000 Radicación 2000-3786
DOC: ESCRITURA 2052 DEL: 10/11/1999 NOTARIA 26 DE MEDELLIN VALOR ACTO: $ 521.000
ESPECIFICACION: MODO DE ADQUISICION : 101 COMPRAVENTA - SOBRE 1/936 AVA PARTE
PERSONAS QUE INTERVIENEN EN EL ACTO (X-Titular de derecho real del dominio, I-Titular de dominio incompleto)
DE: CORPORACION CLUB LOS ALMENDROS" NIT# 73
A: HENAO OROZCO GUILLERMO CC# 70094712 X
A: HENAO OROZCO LUZ MARINA CC# 43011785 X

ANOTACIÓN: Nro: 310 Fecha 26/5/2000 Radicación 2000-3788
DOC: ESCRITURA 2053 DEL: 10/11/1999 NOTARIA 26 DE MEDELLIN VALOR ACTO: $ 521.000
ESPECIFICACION: MODO DE ADQUISICION : 101 COMPRAVENTA - SOBRE 1/936 AVA PARTE
PERSONAS QUE INTERVIENEN EN EL ACTO (X-Titular de derecho real del dominio, I-Titular de dominio incompleto)
DE: CORPORACION CLUB LOS ALMENDROS" NIT# 73
A: BELTRAN VARGAS OSCAR CC# 10059711 X
A: DIAZ EDUARDO CC# 10069524 X

ANOTACIÓN: Nro: 311 Fecha 26/5/2000 Radicación 2000-3789
DOC: ESCRITURA 2044 DEL: 10/11/1999 NOTARIA 26 DE MEDELLIN VALOR ACTO: $ 521.000
ESPECIFICACION: MODO DE ADQUISICION : 101 COMPRAVENTA - SOBRE 1/936 AVA PARTE
PERSONAS QUE INTERVIENEN EN EL ACTO (X-Titular de derecho real del dominio, I-Titular de dominio incompleto)
DE: CORPORACION CLUB LOS ALMENDROS" NIT# 73
A: PUERTA AGUDELO VICTOR HUGO CC# 10107037 X

ANOTACIÓN: Nro: 312 Fecha 26/5/2000 Radicación 2000-3790
DOC: ESCRITURA 2055 DEL: 10/11/1999 NOTARIA 26 DE MEDELLIN VALOR ACTO: $ 521.000
ESPECIFICACION: MODO DE ADQUISICION : 101 COMPRAVENTA - SOBRE 1/936 AVA PARTE
PERSONAS QUE INTERVIENEN EN EL ACTO (X-Titular de derecho real del dominio, I-Titular de dominio incompleto)
DE: CORPORACION CLUB LOS ALMENDROS" NIT# 73

SUPERINTENDENCIA DE NOTARIADO Y REGISTRO

OFICINA DE REGISTRO DE INSTRUMENTOS PÚBLICOS DE SINCELEJO
CERTIFICADO DE TRADICIÓN
MATRÍCULA INMOBILIARIA

Nro Matrícula: 340-39772

Impreso el 16 de Diciembre de 2016 a las 03:15:32 pm

"ESTE CERTIFICADO REFLEJA LA SITUACION JURIDICA DEL INMUEBLE HASTA LA FECHA Y HORA DE SU EXPEDICION"

No tiene validez sin la firma del registrador en la última página

A: RAMIREZ MARIN CARLOS ALBERTO **CC# 70036006** X

ANOTACIÓN: Nro: 313 **Fecha 26/5/2000** **Radicación 2000-3795**
DOC: ESCRITURA 2165 DEL: 24/11/1999 NOTARIA 26 DE MEDELLIN VALOR ACTO: $ 521.000
ESPECIFICACION: MODO DE ADQUISICION : 101 COMPRAVENTA - SOBRE 1/936 AVA PARTE
PERSONAS QUE INTERVIENEN EN EL ACTO (X-Titular de derecho real del dominio, I-Titular de dominio incompleto)
DE: CORPORACION CLUB LOS ALMENDROS" NIT# 73
A: FLOREZ ORTIZ LUIS FERNANDO **CC# 70051641** X

ANOTACIÓN: Nro: 314 **Fecha 26/5/2000** **Radicación 2000-3796**
DOC: ESCRITURA 1957 DEL: 25/10/1999 NOTARIA 26 DE MEDELLIN VALOR ACTO: $ 521.000
ESPECIFICACION: MODO DE ADQUISICION : 101 COMPRAVENTA - SOBRE 1/936 AVA PARTE
PERSONAS QUE INTERVIENEN EN EL ACTO (X-Titular de derecho real del dominio, I-Titular de dominio incompleto)
DE: CORPORACION CLUB LOS ALMENDROS" NIT# 73
A: BLANQUICETH URIETA JOSE RAUL **CC# 8045447** X

ANOTACIÓN: Nro: 315 **Fecha 8/6/2000** **Radicación 2000-4069**
DOC: ESCRITURA 1741 DEL: 24/9/1999 NOTARIA 26 DE MEDELLIN VALOR ACTO: $ 521.000
ESPECIFICACION: MODO DE ADQUISICION : 101 COMPRAVENTA - SOBRE 1/936 AVA PARTE EN COMUN Y PROINDIVISO
PERSONAS QUE INTERVIENEN EN EL ACTO (X-Titular de derecho real del dominio, I-Titular de dominio incompleto)
DE: CORPORACION CLUB LOS ALMENDROS
A: SERNA RODRIGUEZ GLORIA EUGENIA **CC# 43079359** X
A: SERNA RODRIGUEZ LIBIA MARIA **CC# 43501022** X

ANOTACIÓN: Nro: 316 **Fecha 8/6/2000** **Radicación 2000-4071**
DOC: ESCRITURA 1963 DEL: 25/10/1999 NOTARIA 26 DE MEDELLIN VALOR ACTO: $ 349.500
ESPECIFICACION: MODO DE ADQUISICION : 101 COMPRAVENTA - SOBRE 1/936 AVA PARTE EN COMUN Y PROINDIVISO
PERSONAS QUE INTERVIENEN EN EL ACTO (X-Titular de derecho real del dominio, I-Titular de dominio incompleto)
DE: CORPORACION CLUB LOS ALMENDROS NIT# 80
A: ECHEVERRY ALZATE ALBA JULIA **CC# 24269600** X
A: NOREÑA DE ARANGO LUZ ESTELLA **CC# 24322108** X

ANOTACIÓN: Nro: 317 **Fecha 8/6/2000** **Radicación 2000-4072**
DOC: ESCRITURA 1833 DEL: 30/9/1999 NOTARIA 26 DE MEDELLIN VALOR ACTO: $ 521.000
ESPECIFICACION: MODO DE ADQUISICION : 101 COMPRAVENTA - SOBRE 1/936 AVA PARTE EN COMUN Y PROINDIVISO
PERSONAS QUE INTERVIENEN EN EL ACTO (X-Titular de derecho real del dominio, I-Titular de dominio incompleto)
DE: CORPORACION CLUB LOS ALMENDROS NIT# 80
A: LOAIZA DAVILA GILBERTO DE JESUS **CC# 70103786** X
A: RESTREPO MONTOYA MARIA CRISTINA **CC# 32428820** X

ANOTACIÓN: Nro: 318 **Fecha 8/6/2000** **Radicación 2000-4078**
DOC: ESCRITURA 1962 DEL: 25/10/1999 NOTARIA 26 DE MEDELLIN VALOR ACTO: $ 521.000
ESPECIFICACION: MODO DE ADQUISICION : 101 COMPRAVENTA - SOBRE 1/936 AVA PARTE EN COMUN Y PROINDIVISO
PERSONAS QUE INTERVIENEN EN EL ACTO (X-Titular de derecho real del dominio, I-Titular de dominio incompleto)
DE: CORPORACION CLUB LOS ALMENDROS NIT# 80
A: ALVAREZ PIEDRAHITA CARLOS JULIO **CC# 8312004** X

ANOTACIÓN: Nro: 319 **Fecha 8/6/2000** **Radicación 2000-4082**

SUPERINTENDENCIA DE NOTARIADO Y REGISTRO
La guarda de la fe pública

OFICINA DE REGISTRO DE INSTRUMENTOS PÚBLICOS DE SINCELEJO
CERTIFICADO DE TRADICIÓN
MATRÍCULA INMOBILIARIA

40

Nro Matrícula: 340-39772

Impreso el 16 de Diciembre de 2016 a las 03:15:32 pm

"ESTE CERTIFICADO REFLEJA LA SITUACION JURIDICA DEL INMUEBLE HASTA LA FECHA Y HORA DE SU EXPEDICION"

No tiene validez sin la firma del registrador en la última página

DOC: ESCRITURA 1956 DEL: 25/10/1999 NOTARIA 26 DE MEDELLIN VALOR ACTO: $ 521.000
ESPECIFICACION: MODO DE ADQUISICION : 101 COMPRAVENTA - SOBRE 1/936 AVA PARTE EN COMUN Y PROINDIVISO
PERSONAS QUE INTERVIENEN EN EL ACTO (X-Titular de derecho real del dominio, I-Titular de dominio incompleto)
DE: CORPORACION CLUB LOS ALMENDROS NIT# 80
A: AMBRA VALENCIA COLOMBIA CC# 24900680 X

ANOTACIÓN: Nro: 320 Fecha 9/6/2000 Radicación 2000-4117
DOC: ESCRITURA 2067 DEL: 10/11/1999 NOTARIA 26 DE MEDELLIN VALOR ACTO: $ 521.000
ESPECIFICACION: MODO DE ADQUISICION : 101 COMPRAVENTA - 1/936 AVAS PARTES EN COMUN Y PROINDIVISO
PERSONAS QUE INTERVIENEN EN EL ACTO (X-Titular de derecho real del dominio, I-Titular de dominio incompleto)
DE: CORPORACION CLUB LOS ALMENDROS NIT# 80
A: GIRALDO HURTADO HELIANA CC# 24306879 X
A: HINCAPIE PIERES JORGE ENRIQUE CC# 10238234 X

ANOTACIÓN: Nro: 321 Fecha 9/6/2000 Radicación 2000-4118
DOC: ESCRITURA 2054 DEL: 10/11/1999 NOTARIA 26 DE MEDELLIN VALOR ACTO: $ 521.000
ESPECIFICACION: MODO DE ADQUISICION : 101 COMPRAVENTA - 1/936 AVAS PARTES EN COMUN Y PROINDIVISO
PERSONAS QUE INTERVIENEN EN EL ACTO (X-Titular de derecho real del dominio, I-Titular de dominio incompleto)
DE: CORPORACION CLUB LOS ALMENDROS NIT# 80
A: SANCHEZ GARCIA EFRAIN CC# 4322358 X

ANOTACIÓN: Nro: 322 Fecha 9/6/2000 Radicación 2000-4120
DOC: ESCRITURA 2051 DEL: 10/11/1999 NOTARIA 26 DE MEDELLIN VALOR ACTO: $ 521.000
ESPECIFICACION: MODO DE ADQUISICION : 101 COMPRAVENTA - 1/936 AVAS PARTES EN COMUN Y PROINDIVISO
PERSONAS QUE INTERVIENEN EN EL ACTO (X-Titular de derecho real del dominio, I-Titular de dominio incompleto)
DE: CORPORACION CLUB LOS ALMENDROS NIT# 80
A: AGUDELO ORTIZ FABIOLA DE LA CRUZ CC# 21568833 X

ANOTACIÓN: Nro: 323 Fecha 9/6/2000 Radicación 2000-4121
DOC: ESCRITURA 2059 DEL: 10/11/1999 NOTARIA 26 DE MEDELLIN VALOR ACTO: $ 521.000
ESPECIFICACION: MODO DE ADQUISICION : 101 COMPRAVENTA - 1/936 AVAS PARTES EN COMUN Y PROINDIVISO
PERSONAS QUE INTERVIENEN EN EL ACTO (X-Titular de derecho real del dominio, I-Titular de dominio incompleto)
DE: CORPORACION CLUB LOS ALMENDROS NIT# 80
A: VALERO BARROS LUIS EDUARDO CC# 533790 X
A: ZAPATA OSORIO MARTHA CC# 21308832 X

ANOTACIÓN: Nro: 324 Fecha 9/6/2000 Radicación 2000-4123
DOC: ESCRITURA 2162 DEL: 10/11/1999 NOTARIA 26 DE MEDELLIN VALOR ACTO: $ 521.000
ESPECIFICACION: MODO DE ADQUISICION : 101 COMPRAVENTA - 1/936 AVAS PARTES EN COMUN Y PROINDIVISO
PERSONAS QUE INTERVIENEN EN EL ACTO (X-Titular de derecho real del dominio, I-Titular de dominio incompleto)
DE: CORPORACION CLUB LOS ALMENDROS NIT# 80
A: NARANJO ARANGO RAUL CC# 10244209 X
A: RAMIREZ JIMENEZ DORIS CC# 30279958 X

ANOTACIÓN: Nro: 325 Fecha 9/6/2000 Radicación 2000-4124
DOC: ESCRITURA 2050 DEL: 10/11/1999 NOTARIA 26 DE MEDELLIN VALOR ACTO: $ 521.000
ESPECIFICACION: MODO DE ADQUISICION : 101 COMPRAVENTA - 1/936 AVAS PARTES EN COMUN Y PROINDIVISO
PERSONAS QUE INTERVIENEN EN EL ACTO (X-Titular de derecho real del dominio, I-Titular de dominio incompleto)

OFICINA DE REGISTRO DE INSTRUMENTOS PÚBLICOS DE SINCELEJO
CERTIFICADO DE TRADICIÓN
MATRÍCULA INMOBILIARIA

Nro Matrícula: 340-39772

Impreso el 16 de Diciembre de 2016 a las 03:15:32 pm

"ESTE CERTIFICADO REFLEJA LA SITUACION JURIDICA DEL INMUEBLE HASTA LA FECHA Y HORA DE SU EXPEDICION"

No tiene validez sin la firma del registrador en la última página

DE: CORPORACION CLUB LOS ALMENDROS NIT# 80
A: AGUIRRE MUÑOZ CLARA INES CC# 41544734 X
A: GIRALDO LOPEZ LUIS GONZAGA CC# 10214128 X

ANOTACIÓN: Nro: 326 Fecha 29/8/2000 Radicación 2000-6375
DOC: ESCRITURA 823 DEL: 30/5/2000 NOTARIA 16 DE MEDELLIN VALOR ACTO: $ 401.849,35
ESPECIFICACION: MODO DE ADQUISICION : 150 ADJUDICACION EN SUCESION - SOBRE 1/936 ACCIONES.-MODO DE ADQUIRIR.- (IMPUESTO FISCAL #171114 POR $4.670.00 DE 29
PERSONAS QUE INTERVIENEN EN EL ACTO (X-Titular de derecho real del dominio, I-Titular de dominio incompleto)
DE: ARANGO MUÑETON LEONARDO ARTURO
A: PEREIRA DE ARANGO CARMEN TULIA X

ANOTACIÓN: Nro: 327 Fecha 13/10/2000 Radicación 2000-7663
DOC: ESCRITURA 2506 DEL: 29/12/1999 NOTARIA 26 DE MEDELLIN VALOR ACTO: $ 521.000
ESPECIFICACION: MODO DE ADQUISICION : 101 COMPRAVENTA - 1/936 AVA PARTE EN COMUN Y PROINDIVISO.-MODO DE ADQUIRIR.-
PERSONAS QUE INTERVIENEN EN EL ACTO (X-Titular de derecho real del dominio, I-Titular de dominio incompleto)
DE: "CORPORACION CLUB LOS ALMENDROS" NIT# 8001733159
A: ESTRADA DE GUTIERREZ EMILSE DEL SOCORRO X
A: GUTIERREZ CARTAGENA IVAN X

ANOTACIÓN: Nro: 328 Fecha 13/10/2000 Radicación 2000-7664
DOC: ESCRITURA 2369 DEL: 20/12/1999 NOTARIA 26 DE MEDELLIN VALOR ACTO: $ 521.000
ESPECIFICACION: MODO DE ADQUISICION : 101 COMPRAVENTA - 1/936 AVA PARTE EN COMUN Y PROINDIVISO.-MODO DE ADQUIRIR.-
PERSONAS QUE INTERVIENEN EN EL ACTO (X-Titular de derecho real del dominio, I-Titular de dominio incompleto)
DE: "CORPORACION CLUB LOS ALMENDROS" NIT# 8001733159
A: VALLE ESPINOSA JUAN RAMON X

ANOTACIÓN: Nro: 329 Fecha 13/10/2000 Radicación 2000-7665
DOC: ESCRITURA 2492 DEL: 29/12/1999 NOTARIA 26 DE MEDELLIN VALOR ACTO: $ 0
ESPECIFICACION: OTRO : 905 ACLARACION - A LA ESCRITURA#2137 30-10-98 NOTARIA 26 DE MEDELLIN EN CUANTO AL NUMERO DE CEDULA DE CARMEN JARAMILLO
PERSONAS QUE INTERVIENEN EN EL ACTO (X-Titular de derecho real del dominio, I-Titular de dominio incompleto)
A: JARAMILLO DE CORRALES CARMEN CC# 32409692 X

ANOTACIÓN: Nro: 330 Fecha 13/10/2000 Radicación 2000-7666
DOC: ESCRITURA 2157 DEL: 24/11/1999 NOTARIA 26 DE MEDELLIN VALOR ACTO: $ 521.000
ESPECIFICACION: MODO DE ADQUISICION : 101 COMPRAVENTA - 1/936 AVA PARTE EN COMUN Y PROINDIVISO.-MODO DE ADQUIRIR.-
PERSONAS QUE INTERVIENEN EN EL ACTO (X-Titular de derecho real del dominio, I-Titular de dominio incompleto)
DE: "CORPORACION CLUB LOS ALMENDROS" NIT# 8001733159
A: BURBANO ORDOÑEZ FELIPE X
A: MUÑOZ CRUZ HENRY X

ANOTACIÓN: Nro: 331 Fecha 13/10/2000 Radicación 2000-7667
DOC: ESCRITURA 2159 DEL: 24/11/1999 NOTARIA 26 DE MEDELLIN VALOR ACTO: $ 521.000
ESPECIFICACION: MODO DE ADQUISICION : 101 COMPRAVENTA - 1/936 AVA PARTE EN COMUN Y

SUPERINTENDENCIA DE NOTARIADO Y REGISTRO

OFICINA DE REGISTRO DE INSTRUMENTOS PÚBLICOS DE SINCELEJO
CERTIFICADO DE TRADICIÓN
MATRÍCULA INMOBILIARIA

41

Nro Matrícula: 340-39772

Impreso el 16 de Diciembre de 2016 a las 03:15:32 pm

"ESTE CERTIFICADO REFLEJA LA SITUACION JURIDICA DEL INMUEBLE HASTA LA FECHA Y HORA DE SU EXPEDICION"

No tiene validez sin la firma del registrador en la última página

PROINDIVISO.-MODO DE ADQUIRIR.-
PERSONAS QUE INTERVIENEN EN EL ACTO (X-Titular de derecho real del dominio, I-Titular de dominio incompleto)
DE: "CORPORACION CLUB LOS ALMENDROS" NIT# 8001733159
A: ZULUAGA RAMIREZ RAMON X

ANOTACIÓN: Nro: 332 Fecha 13/10/2000 Radicación 2000-7668
DOC: ESCRITURA 2158 DEL: 24/11/1999 NOTARIA 26 DE MEDELLIN VALOR ACTO: $ 521.000
ESPECIFICACION: MODO DE ADQUISICION : 101 COMPRAVENTA - 1/936 AVA PARTE EN COMUN Y PROINDIVISO.-MODO DE ADQUIRIR.-
PERSONAS QUE INTERVIENEN EN EL ACTO (X-Titular de derecho real del dominio, I-Titular de dominio incompleto)
DE: "CORPORACION CLUB LOS ALMENDROS" NIT# 8001733159
A: BETANCUR ROLDAN EDGAR DE JESUS X

ANOTACIÓN: Nro: 333 Fecha 13/10/2000 Radicación 2000-7669
DOC: ESCRITURA 2221 DEL: 30/11/1999 NOTARIA 26 DE MEDELLIN VALOR ACTO: $ 521.000
ESPECIFICACION: MODO DE ADQUISICION : 101 COMPRAVENTA - 1/936 AVA PARTE EN COMUN Y PROINDIVISO.-MODO DE ADQUIRIR.-
PERSONAS QUE INTERVIENEN EN EL ACTO (X-Titular de derecho real del dominio, I-Titular de dominio incompleto)
DE: "CORPORACION CLUB LOS ALMENDROS" NIT# 8001733159
A: PELAEZ TRUJILLO LEON DARIO X

ANOTACIÓN: Nro: 334 Fecha 13/10/2000 Radicación 2000-7670
DOC: ESCRITURA 2061 DEL: 10/11/1999 NOTARIA 26 DE MEDELLIN VALOR ACTO: $ 521.000
ESPECIFICACION: MODO DE ADQUISICION : 101 COMPRAVENTA - 1/936 AVA PARTE EN COMUN Y PROINDIVISO.-MODO DE ADQUIRIR.-
PERSONAS QUE INTERVIENEN EN EL ACTO (X-Titular de derecho real del dominio, I-Titular de dominio incompleto)
DE: "CORPORACION CLUB LOS ALMENDROS" NIT# 8001733159
A: ANAYA ALFARO LILIANA MARIA X

ANOTACIÓN: Nro: 335 Fecha 13/10/2000 Radicación 2000-7671
DOC: ESCRITURA 2048 DEL: 10/11/1999 NOTARIA 26 DE MEDELLIN VALOR ACTO: $ 521.000
ESPECIFICACION: MODO DE ADQUISICION : 101 COMPRAVENTA - 1/936 AVA PARTE EN COMUN Y PROINDIVISO.-MODO DE ADQUIRIR.-
PERSONAS QUE INTERVIENEN EN EL ACTO (X-Titular de derecho real del dominio, I-Titular de dominio incompleto)
DE: "CORPORACION CLUB LOS ALMENDROS" NIT# 8001733159
A: USMA GONZALEZ LUIS JUVENAL X

ANOTACIÓN: Nro: 336 Fecha 13/10/2000 Radicación 2000-7672
DOC: ESCRITURA 2056 DEL: 10/11/1999 NOTARIA 26 DE MEDELLIN VALOR ACTO: $ 521.000
ESPECIFICACION: MODO DE ADQUISICION : 101 COMPRAVENTA - 1/936 AVA PARTE EN COMUN Y PROINDIVISO.-MODO DE ADQUIRIR.-
PERSONAS QUE INTERVIENEN EN EL ACTO (X-Titular de derecho real del dominio, I-Titular de dominio incompleto)
DE: "CORPORACION CLUB LOS ALMENDROS" NIT# 8001733159
A: CEBALLOS CACERES OMAR X

ANOTACIÓN: Nro: 337 Fecha 24/10/2000 Radicación 2000-7894
DOC: ESCRITURA 2500 DEL: 29/12/1999 NOTARIA 26 DE MEDELLIN VALOR ACTO: $ 521.000
ESPECIFICACION: MODO DE ADQUISICION : 101 COMPRAVENTA - 1/936 AVAS PARTES EN COMUN Y PROINDIVISO

OFICINA DE REGISTRO DE INSTRUMENTOS PÚBLICOS DE SINCELEJO
CERTIFICADO DE TRADICIÓN
MATRÍCULA INMOBILIARIA

Nro Matrícula: 340-39772

Impreso el 16 de Diciembre de 2016 a las 03:15:32 pm

"ESTE CERTIFICADO REFLEJA LA SITUACION JURIDICA DEL INMUEBLE HASTA LA FECHA Y HORA DE SU EXPEDICION"

No tiene validez sin la firma del registrador en la última página

PERSONAS QUE INTERVIENEN EN EL ACTO (X-Titular de derecho real del dominio, I-Titular de dominio incompleto)
DE: "CORPORACION CLUB LOS ALMENDROS" NIT# 8001733159
A: HENAO LOPEZ JAIME X

ANOTACIÓN: Nro: 338 Fecha 24/10/2000 Radicación 2000-7895
DOC: ESCRITURA 2508 DEL: 29/12/1999 NOTARIA 26 DE MEDELLIN VALOR ACTO: $ 521.000
ESPECIFICACION: MODO DE ADQUISICION : 101 COMPRAVENTA - 1/936 AVAS PARTES EN COMUN Y PROINDIVISO
PERSONAS QUE INTERVIENEN EN EL ACTO (X-Titular de derecho real del dominio, I-Titular de dominio incompleto)
DE: "CORPORACION CLUB LOS ALMENDROS" NIT# 8001733159
A: LOPEZ RUIZ HUMBERTO X

ANOTACIÓN: Nro: 339 Fecha 24/10/2000 Radicación 2000-7896
DOC: ESCRITURA 2496 DEL: 29/12/1999 NOTARIA 26 DE MEDELLIN VALOR ACTO: $ 521.000
ESPECIFICACION: MODO DE ADQUISICION : 101 COMPRAVENTA - 1/936 AVAS PARTES EN COMUN Y PROINDIVISO
PERSONAS QUE INTERVIENEN EN EL ACTO (X-Titular de derecho real del dominio, I-Titular de dominio incompleto)
DE: "CORPORACION CLUB LOS ALMENDROS" NIT# 8001733159
A: MOLINA GRISALES Y CIA S.C.S X

ANOTACIÓN: Nro: 340 Fecha 25/10/2000 Radicación 2000-7959
DOC: ESCRITURA 2497 DEL: 29/12/1999 NOTARIA 26 DE MENDELLIN VALOR ACTO: $ 521.000
ESPECIFICACION: MODO DE ADQUISICION : 101 COMPRAVENTA - 1/936 AVAS PARTES EN COMUN Y PROINDIVISO
PERSONAS QUE INTERVIENEN EN EL ACTO (X-Titular de derecho real del dominio, I-Titular de dominio incompleto)
DE: "CORPORACION CLUB LOS ALMENDROS" NIT# 8001733159
A: GONZALEZ PEREZ VANESSA X
A: PEREZ AGUILAR MARINA X

ANOTACIÓN: Nro: 341 Fecha 25/10/2000 Radicación 2000-7960
DOC: ESCRITURA 2066 DEL: 10/11/1999 NOTARIA 26 DE MENDELLIN VALOR ACTO: $ 521.000
ESPECIFICACION: MODO DE ADQUISICION : 101 COMPRAVENTA - 1/936 AVAS PARTES EN COMUN Y PROINDIVISO
PERSONAS QUE INTERVIENEN EN EL ACTO (X-Titular de derecho real del dominio, I-Titular de dominio incompleto)
DE: "CORPORACION CLUB LOS ALMENDROS" NIT# 8001733159
A: SANCHEZ ATEHORTUA SONIA DEL SOCORRO X

ANOTACIÓN: Nro: 342 Fecha 25/10/2000 Radicación 2000-7961
DOC: ESCRITURA 2501 DEL: 29/12/1999 NOTARIA 26 DE MENDELLIN VALOR ACTO: $ 521.000
ESPECIFICACION: MODO DE ADQUISICION : 101 COMPRAVENTA - 1/936 AVAS PARTES EN COMUN Y PROINDIVISO
PERSONAS QUE INTERVIENEN EN EL ACTO (X-Titular de derecho real del dominio, I-Titular de dominio incompleto)
DE: "CORPORACION CLUB LOS ALMENDROS" NIT# 8001733159
A: GARCIA PEREIRA JAIME GILBERTO X

ANOTACIÓN: Nro: 343 Fecha 25/10/2000 Radicación 2000-7962
DOC: ESCRITURA 2507 DEL: 29/12/1999 NOTARIA 26 DE MENDELLIN VALOR ACTO: $ 521.000
ESPECIFICACION: MODO DE ADQUISICION : 101 COMPRAVENTA - 1/936 AVAS PARTES EN COMUN Y PROINDIVISO
PERSONAS QUE INTERVIENEN EN EL ACTO (X-Titular de derecho real del dominio, I-Titular de dominio incompleto)
DE: "CORPORACION CLUB LOS ALMENDROS" NIT# 8001733159
A: MOSQUERA GALVEZ JORGE LIBARDO X

ANOTACIÓN: Nro: 344 Fecha 25/10/2000 Radicación 2000-7964

SUPERINTENDENCIA DE NOTARIADO Y REGISTRO
La guarda de la fe pública

OFICINA DE REGISTRO DE INSTRUMENTOS PÚBLICOS DE SINCELEJO
CERTIFICADO DE TRADICIÓN
MATRÍCULA INMOBILIARIA

42 147

Nro Matrícula: 340-39772

Impreso el 16 de Diciembre de 2016 a las 03:15:32 pm

"ESTE CERTIFICADO REFLEJA LA SITUACION JURIDICA DEL INMUEBLE HASTA LA FECHA Y HORA DE SU EXPEDICION"

No tiene validez sin la firma del registrador en la última página

DOC: ESCRITURA 2505 DEL: 29/12/1999 NOTARIA 26 DE MENDELLIN VALOR ACTO: $ 521.000
ESPECIFICACION: MODO DE ADQUISICION : 101 COMPRAVENTA - 1/936 AVAS PARTES EN COMUN Y PROINDIVISO
PERSONAS QUE INTERVIENEN EN EL ACTO (X-Titular de derecho real del dominio, I-Titular de dominio incompleto)
DE: "CORPORACION CLUB LOS ALMENDROS" NIT# 8001733159
A: MANRIQUE DELGADO JOSE HERMES X

ANOTACIÓN: Nro: 345 Fecha 25/10/2000 Radicación 2000-7965
DOC: ESCRITURA 2504 DEL: 29/12/1999 NOTARIA 26 DE MENDELLIN VALOR ACTO: $ 521.000
ESPECIFICACION: MODO DE ADQUISICION : 101 COMPRAVENTA - 1/936 AVAS PARTES EN COMUN Y PROINDIVISO
PERSONAS QUE INTERVIENEN EN EL ACTO (X-Titular de derecho real del dominio, I-Titular de dominio incompleto)
DE: "CORPORACION CLUB LOS ALMENDROS" NIT# 8001733159
A: INVERSIONES PULGARIN MANZANO Y CIA S. EN. C. NIT# 8160024596 X

ANOTACIÓN: Nro: 346 Fecha 16/11/2000 Radicación 2000-8337
DOC: ESCRITURA 2224 DEL: 30/11/1999 NOTARIA 26 DE MEDELLIN VALOR ACTO: $ 521.000
ESPECIFICACION: MODO DE ADQUISICION : 101 COMPRAVENTA - 1/936 AVAS PARTES EN COMUN Y PROINDIVISO
PERSONAS QUE INTERVIENEN EN EL ACTO (X-Titular de derecho real del dominio, I-Titular de dominio incompleto)
DE: "CORPORACION CLUB LOS ALMENDROS" NIT# 8001733159
A: PEREZ ZAPATA LEON RENE X
A: TEJADA JIMENEZ LUIS CAMILO X

ANOTACIÓN: Nro: 347 Fecha 16/11/2000 Radicación 2000-8338
DOC: ESCRITURA 2502 DEL: 29/12/1999 NOTARIA 26 DE MEDELLIN VALOR ACTO: $ 521.000
ESPECIFICACION: MODO DE ADQUISICION : 101 COMPRAVENTA - 1/936 AVAS PARTES EN COMUN Y PROINDIVISO
PERSONAS QUE INTERVIENEN EN EL ACTO (X-Titular de derecho real del dominio, I-Titular de dominio incompleto)
DE: "CORPORACION CLUB LOS ALMENDROS" NIT# 8001733159
A: ACEVEDO PINEDA MARTHA INES X

ANOTACIÓN: Nro: 348 Fecha 16/11/2000 Radicación 2000-8339
DOC: ESCRITURA 2478 DEL: 29/12/1999 NOTARIA 26 DE MEDELLIN VALOR ACTO: $ 521.000
ESPECIFICACION: MODO DE ADQUISICION : 101 COMPRAVENTA - 1/936 AVAS PARTES EN COMUN Y PROINDIVISO
PERSONAS QUE INTERVIENEN EN EL ACTO (X-Titular de derecho real del dominio, I-Titular de dominio incompleto)
DE: "CORPORACION CLUB LOS ALMENDROS" NIT# 8001733159
VITOLA PATERNINA PIEDAD X

ANOTACIÓN: Nro: 349 Fecha 16/11/2000 Radicación 2000-8340
DOC: ESCRITURA 2503 DEL: 29/12/1999 NOTARIA 26 DE MEDELLIN VALOR ACTO: $ 521.000
ESPECIFICACION: MODO DE ADQUISICION : 101 COMPRAVENTA - 1/936 AVAS PARTES EN COMUN Y PROINDIVISO
PERSONAS QUE INTERVIENEN EN EL ACTO (X-Titular de derecho real del dominio, I-Titular de dominio incompleto)
DE: "CORPORACION CLUB LOS ALMENDROS" NIT# 8001733159
A: BALLESTEROS DE CALDERON MARIA NELLY X

ANOTACIÓN: Nro: 350 Fecha 16/11/2000 Radicación 2000-8341
DOC: ESCRITURA 2498 DEL: 29/12/1999 NOTARIA 26 DE MEDELLIN VALOR ACTO: $ 521.000
ESPECIFICACION: MODO DE ADQUISICION : 101 COMPRAVENTA - 1/936 AVAS PARTES EN COMUN Y PROINDIVISO
PERSONAS QUE INTERVIENEN EN EL ACTO (X-Titular de derecho real del dominio, I-Titular de dominio incompleto)
DE: "CORPORACION CLUB LOS ALMENDROS" NIT# 8001733159
A: CATAÑO VILLA JUAN B X

OFICINA DE REGISTRO DE INSTRUMENTOS PÚBLICOS DE SINCELEJO
CERTIFICADO DE TRADICIÓN
MATRÍCULA INMOBILIARIA

Nro Matrícula: 340-39772

Impreso el 16 de Diciembre de 2016 a las 03:15:32 pm

"ESTE CERTIFICADO REFLEJA LA SITUACION JURIDICA DEL INMUEBLE HASTA LA FECHA Y HORA DE SU EXPEDICION"

No tiene validez sin la firma del registrador en la última página

---

ANOTACIÓN: Nro: 351 **Fecha 20/11/2000** **Radicación 2000-8452**
DOC: ESCRITURA 2494 DEL: 29/12/1999 NOTARIA 26 DE MEDELLIN VALOR ACTO: $ 349.500
ESPECIFICACION: MODO DE ADQUISICION : 101 COMPRAVENTA - 1/936 AVAS PARTES EN COMUN Y PROINDIVISO
PERSONAS QUE INTERVIENEN EN EL ACTO (X-Titular de derecho real del dominio, I-Titular de dominio incompleto)
DE: "CORPORACION CLUB LOS ALMENDROS" NIT# 8001733159
A: JARAMILLO CARDENAS ROCIO DEL SOCORRO X
A: TRUJILLO SUAREZ JAVIER X

ANOTACIÓN: Nro: 352 **Fecha 20/11/2000** **Radicación 2000-8453**
DOC: ESCRITURA 2166 DEL: 24/11/1999 NOTARIA 26 DE MEDELLIN VALOR ACTO: $ 1.042.000
ESPECIFICACION: MODO DE ADQUISICION : 101 COMPRAVENTA - 2/936 AVAS PARTES EN COMUN Y PROINDIVISO
PERSONAS QUE INTERVIENEN EN EL ACTO (X-Titular de derecho real del dominio, I-Titular de dominio incompleto)
DE: "CORPORACION CLUB LOS ALMENDROS" NIT# 8001733159
A: GONZALEZ GONZALEZ GUILLERMO LEON X
A: MONSALVE CORTEZ LIGIA ISABEL X

ANOTACIÓN: Nro: 353 **Fecha 20/11/2000** **Radicación 2000-8455**
DOC: ESCRITURA 2495 DEL: 29/12/1999 NOTARIA 26 DE MEDELLIN VALOR ACTO: $ 1.042.000
ESPECIFICACION: MODO DE ADQUISICION : 101 COMPRAVENTA - 2/936 AVAS PARTES EN COMUN Y PROINDIVISO
PERSONAS QUE INTERVIENEN EN EL ACTO (X-Titular de derecho real del dominio, I-Titular de dominio incompleto)
DE: "CORPORACION CLUB LOS ALMENDROS" NIT# 8001733159
A: GOMEZ GARCIA ALBA RUTH X

ANOTACIÓN: Nro: 354 **Fecha 20/11/2000** **Radicación 2000-8456**
DOC: ESCRITURA 2064 DEL: 10/11/1999 NOTARIA 26 DE MEDELLIN VALOR ACTO: $ 521.000
ESPECIFICACION: MODO DE ADQUISICION : 101 COMPRAVENTA - 1/936 AVAS PARTES EN COMUN Y PROINDIVISO
PERSONAS QUE INTERVIENEN EN EL ACTO (X-Titular de derecho real del dominio, I-Titular de dominio incompleto)
DE: "CORPORACION CLUB LOS ALMENDROS" NIT# 8001733159
A: GARCIA MORENO GUSTAVO ADOLFO X

ANOTACIÓN: Nro: 355 **Fecha 20/11/2000** **Radicación 2000-8457**
DOC: ESCRITURA 2227 DEL: 30/11/1999 NOTARIA 26 DE MEDELLIN VALOR ACTO: $ 521.000
ESPECIFICACION: MODO DE ADQUISICION : 101 COMPRAVENTA - 1/936 AVAS PARTES EN COMUN Y PROINDIVISO
PERSONAS QUE INTERVIENEN EN EL ACTO (X-Titular de derecho real del dominio, I-Titular de dominio incompleto)
DE: "CORPORACION CLUB LOS ALMENDROS" NIT# 8001733159
A: PISCIMOL LIMITADA X

ANOTACIÓN: Nro: 356 **Fecha 21/11/2000** **Radicación 2000-8473**
DOC: ESCRITURA 2065 DEL: 10/11/1999 NOTARIA 26 DE MEDELLIN VALOR ACTO: $ 521
ESPECIFICACION: MODO DE ADQUISICION : 101 COMPRAVENTA - 1/936 AVA PARTE EN COMUN Y PROINDIVISO
PERSONAS QUE INTERVIENEN EN EL ACTO (X-Titular de derecho real del dominio, I-Titular de dominio incompleto)
DE: "CORPORACION CLUB LOS ALMENDROS" NIT# 8001733159
A: CORREA DE LOAIZA BEATRIZ M X
A: LOAIZA ALVAREZ ROGER X

ANOTACIÓN: Nro: 357 **Fecha 21/11/2000** **Radicación 2000-8474**
DOC: ESCRITURA 2493 DEL: 29/12/1999 NOTARIA 26 DE MEDELLIN VALOR ACTO: $ 349,5

SUPERINTENDENCIA DE NOTARIADO Y REGISTRO
La guarda de la fe pública

OFICINA DE REGISTRO DE INSTRUMENTOS PÚBLICOS DE SINCELEJO
CERTIFICADO DE TRADICIÓN
MATRÍCULA INMOBILIARIA

43

Nro Matrícula: 340-39772

Impreso el 16 de Diciembre de 2016 a las 03:15:32 pm

"ESTE CERTIFICADO REFLEJA LA SITUACION JURIDICA DEL INMUEBLE HASTA LA FECHA Y HORA DE SU EXPEDICION"

No tiene validez sin la firma del registrador en la última página

ESPECIFICACION: MODO DE ADQUISICION : 101 COMPRAVENTA - 1/936 AVA PARTE EN COMUN Y PROINDIVISO
PERSONAS QUE INTERVIENEN EN EL ACTO (X-Titular de derecho real del dominio, I-Titular de dominio incompleto)
DE: "CORPORACION CLUB LOS ALMENDROS" NIT# 8001733159
A: CARDONA MUÑOZ JORGE MARIO X

ANOTACIÓN: Nro: 358 Fecha 21/11/2000 Radicación 2000-8475
DOC: ESCRITURA 2499 DEL: 29/12/1999 NOTARIA 26 DE MEDELLIN VALOR ACTO: $ 521
ESPECIFICACION: MODO DE ADQUISICION : 101 COMPRAVENTA - 1/936 AVA PARTE EN COMUN Y PROINDIVISO
PERSONAS QUE INTERVIENEN EN EL ACTO (X-Titular de derecho real del dominio, I-Titular de dominio incompleto)
DE: "CORPORACION CLUB LOS ALMENDROS" NIT# 8001733159
A: GIL ARANGO JAIRO X
A: HERNANDEZ ELEONORA X

ANOTACIÓN: Nro: 359 Fecha 17/11/2000 Radicación 2000-8375
DOC: ESCRITURA 5024 DEL: 9/10/2000 NOTARIA 1A DE MEDELLIN VALOR ACTO: $ 0
ESPECIFICACION: LIMITACION AL DOMINIO : 902 REFORMA REGLAMENTO - EN CUANTO AL ESTABLECIMIENTO DE TIEMPO COMPARTIDO TURISTICO
PERSONAS QUE INTERVIENEN EN EL ACTO (X-Titular de derecho real del dominio, I-Titular de dominio incompleto)
A: ESTABLECMIENTO DE TIEMPO COMPARTIDO TURISTICO CLUB LOS ALMENDROS-COVE/AS P.H. X

ANOTACIÓN: Nro: 360 Fecha 31/1/2001 Radicación 2001-557
DOC: ESCRITURA 1978 DEL: 17/11/2000 NOTARIA 26 DE MEDELLIN VALOR ACTO: $ 521.000
ESPECIFICACION: MODO DE ADQUISICION : 101 COMPRAVENTA - SOBRE 1/936 AVA PARTE EN COMUN Y PROINDIVISO
PERSONAS QUE INTERVIENEN EN EL ACTO (X-Titular de derecho real del dominio, I-Titular de dominio incompleto)
DE: CORPORACION CLUB LOS ALMENDROS
A: GOMEZ RAMIREZ JOSE DIEGO CC# 4578929 X

ANOTACIÓN: Nro: 361 Fecha 31/1/2001 Radicación 2001-559
DOC: ESCRITURA 1492 DEL: 31/8/2000 NOTARIA 26 DE MEDELLIN VALOR ACTO: $ 521.000
ESPECIFICACION: MODO DE ADQUISICION : 101 COMPRAVENTA - SOBRE 1/936 AVA PARTE EN COMUN Y PROINDIVISO
PERSONAS QUE INTERVIENEN EN EL ACTO (X-Titular de derecho real del dominio, I-Titular de dominio incompleto)
DE: CORPORACION CLUB LOS ALMENDROS
A: PEREZ MEJIA CLARA INES CC# 32504636 X

ANOTACIÓN: Nro: 362 Fecha 31/1/2001 Radicación 2001-560
DOC: ESCRITURA 1387 DEL: 15/8/2000 NOTARIA 26 DE MEDELLIN VALOR ACTO: $ 521.000
ESPECIFICACION: MODO DE ADQUISICION : 101 COMPRAVENTA - SOBRE 1/936 AVA PARTE EN COMUN Y PROINDIVISO
PERSONAS QUE INTERVIENEN EN EL ACTO (X-Titular de derecho real del dominio, I-Titular de dominio incompleto)
DE: CORPORACION CLUB LOS ALMENDROS
A: CAJA AGRARIA EN LIQUIDACION NIT# 899999047 X

ANOTACIÓN: Nro: 363 Fecha 31/1/2001 Radicación 2001-561
DOC: ESCRITURA 1674 DEL: 27/9/2000 NOTARIA 26 DE MEDELLIN VALOR ACTO: $ 521.000
ESPECIFICACION: MODO DE ADQUISICION : 101 COMPRAVENTA - SOBRE 1/936 AVA PARTE EN COMUN Y PROINDIVISO
PERSONAS QUE INTERVIENEN EN EL ACTO (X-Titular de derecho real del dominio, I-Titular de dominio incompleto)
DE: CORPORACION CLUB LOS ALMENDROS
A: GOMEZ DE VIVERO LUIS FERNANDO CC# 9314361 X
A: GOMEZ DE VIVERO CARLOS ALBERTO CC# 73105782 X

OFICINA DE REGISTRO DE INSTRUMENTOS PÚBLICOS DE SINCELEJO
CERTIFICADO DE TRADICIÓN
MATRÍCULA INMOBILIARIA

Nro Matrícula: 340-39772

Impreso el 16 de Diciembre de 2016 a las 03:15:32 pm

"ESTE CERTIFICADO REFLEJA LA SITUACION JURIDICA DEL INMUEBLE HASTA LA FECHA Y HORA DE SU EXPEDICION"

No tiene validez sin la firma del registrador en la última página

---

ANOTACIÓN: Nro: 364 **Fecha 31/1/2001** **Radicación 2001-562**
DOC: ESCRITURA 1767 DEL: 12/10/2000 NOTARIA 26 DE MEDELLIN VALOR ACTO: $ 521.000
ESPECIFICACION: MODO DE ADQUISICION : 101 COMPRAVENTA - SOBRE 1/936 AVA PARTE EN COMUN Y PROINDIVISO
PERSONAS QUE INTERVIENEN EN EL ACTO (X-Titular de derecho real del dominio, I-Titular de dominio incompleto)
DE: CORPORACION CLUB LOS ALMENDROS
A: GOMEZ QUINTERO GONZALO **CC# 10235066** **X**
A: MORALES GLORIA ELSY **CC# 24312452** **X**

ANOTACIÓN: Nro: 365 **Fecha 31/1/2001** **Radicación 2001-563**
DOC: ESCRITURA 1768 DEL: 12/10/2000 NOTARIA 26 DE MEDELLIN VALOR ACTO: $ 521.000
ESPECIFICACION: MODO DE ADQUISICION : 101 COMPRAVENTA - SOBRE 1/936 AVA PARTE EN COMUN Y PROINDIVISO
PERSONAS QUE INTERVIENEN EN EL ACTO (X-Titular de derecho real del dominio, I-Titular de dominio incompleto)
DE: CORPORACION CLUB LOS ALMENDROS
A: ESTRADA GONZALEZ ENRIQUE **CC# 10235925** **X**
A: LOPEZ DE SCHWEINEBERG RUBY **CC# 24261412** **X**

ANOTACIÓN: Nro: 366 **Fecha 31/1/2001** **Radicación 2001-564**
DOC: ESCRITURA 675 DEL: 26/4/2000 NOTARIA 26 DE MEDELLIN VALOR ACTO: $ 521.000
ESPECIFICACION: MODO DE ADQUISICION : 101 COMPRAVENTA - SOBRE 1/936 AVA PARTE EN COMUN Y PROINDIVISO
PERSONAS QUE INTERVIENEN EN EL ACTO (X-Titular de derecho real del dominio, I-Titular de dominio incompleto)
DE: CORPORACION CLUB LOS ALMENDROS
A: OSORIO MANRIQUE ALBERTO **CC# 3515628** **X**
A: OSORIO PELAEZ ANGELICA MARIA **CC# 43757644** **X**
A: OSORIO PELAEZ ANA MERCEDES **CC# 43626978** **X**
A: OSORIO PELAEZ MANUEL GONZALO **CC# 3414044** **X**
A: PELAEZ MEJIA AMELIA **CC# 32399475** **X**

ANOTACIÓN: Nro: 367 **Fecha 31/1/2001** **Radicación 2001-566**
DOC: ESCRITURA 1551 DEL: 7/9/2000 NOTARIA 26 DE MEDELLIN VALOR ACTO: $ 521.000
ESPECIFICACION: MODO DE ADQUISICION : 101 COMPRAVENTA - SOBRE 1/936 AVA PARTE EN COMUN Y PROINDIVISO
PERSONAS QUE INTERVIENEN EN EL ACTO (X-Titular de derecho real del dominio, I-Titular de dominio incompleto)
DE: CORPORACION CLUB LOS ALMENDROS
A: AMAYA BAYONA HILVA MARIA **CC# 21926743** **X**

ANOTACIÓN: Nro: 368 **Fecha 31/1/2001** **Radicación 2001-567**
DOC: ESCRITURA 1550 DEL: 7/9/2000 NOTARIA 26 DE MEDELLIN VALOR ACTO: $ 521.000
ESPECIFICACION: MODO DE ADQUISICION : 101 COMPRAVENTA - SOBRE 1/936 AVA PARTE EN COMUN Y PROINDIVISO
PERSONAS QUE INTERVIENEN EN EL ACTO (X-Titular de derecho real del dominio, I-Titular de dominio incompleto)
DE: CORPORACION CLUB LOS ALMENDROS
A: JARAMILO PEREZ CATALINO **CC# 43870126** **X**

ANOTACIÓN: Nro: 369 **Fecha 31/1/2001** **Radicación 2001-582**
DOC: ESCRITURA 1124 DEL: 30/6/2000 NOTARIA 26 DE MEDELLIN VALOR ACTO: $ 521.000
ESPECIFICACION: MODO DE ADQUISICION : 101 COMPRAVENTA - SOBRE 1/936 AVA PARTE EN COMUN Y PROINDIVISO
PERSONAS QUE INTERVIENEN EN EL ACTO (X-Titular de derecho real del dominio, I-Titular de dominio incompleto)
DE: CORPORACION CLUB LOS ALMENDROS
A: PEREIRA DE ROBLEDO ELISA DEL SOCORRO **CC# 29292185** **X**

SUPERINTENDENCIA DE NOTARIADO Y REGISTRO
la guarda de la fe pública

OFICINA DE REGISTRO DE INSTRUMENTOS PÚBLICOS DE SINCELEJO
CERTIFICADO DE TRADICIÓN
MATRÍCULA INMOBILIARIA

44

Nro Matrícula: 340-39772

Impreso el 16 de Diciembre de 2016 a las 03:15:32 pm

"ESTE CERTIFICADO REFLEJA LA SITUACION JURIDICA DEL INMUEBLE HASTA LA FECHA Y HORA DE SU EXPEDICION"

No tiene validez sin la firma del registrador en la última página

---

ANOTACIÓN: Nro: 370 Fecha 31/1/2001 Radicación 2001-583
DOC: ESCRITURA 1123 DEL: 30/6/2000 NOTARIA 26 DE MEDELLIN VALOR ACTO: $ 521.000
ESPECIFICACION: MODO DE ADQUISICION : 101 COMPRAVENTA - SOBRE 1/936 AVA PARTE EN COMUN Y PROINDIVISO
PERSONAS QUE INTERVIENEN EN EL ACTO (X-Titular de derecho real del dominio, I-Titular de dominio incompleto)
DE: CORPORACION CLUB LOS ALMENDROS
A: CIFUENTES MEDINA ALEJANDRA MARIA CC# 42686362 X

ANOTACIÓN: Nro: 371 Fecha 1/2/2001 Radicación 2001-584
DOC: ESCRITURA 676 DEL: 28/4/2000 NOTARIA 26 DE MEDELLIN VALOR ACTO: $ 521.000
ESPECIFICACION: MODO DE ADQUISICION : 101 COMPRAVENTA - SOBRE 1/936 AVA PARTE EN COMUN Y PROINDIVISO
PERSONAS QUE INTERVIENEN EN EL ACTO (X-Titular de derecho real del dominio, I-Titular de dominio incompleto)
DE: CORPORACION CLUB LOS ALMENDROS
A: SUAREZ CASTRILLON ALBERTO CC# 8250412 X

ANOTACIÓN: Nro: 372 Fecha 1/2/2001 Radicación 2001-587
DOC: ESCRITURA 249 DEL: 29/2/2000 NOTARIA 26 DE MEDELLIN VALOR ACTO: $ 521.000
ESPECIFICACION: MODO DE ADQUISICION : 101 COMPRAVENTA - SOBRE 1/936 AVA PARTE EN COMUN Y PROINDIVISO
PERSONAS QUE INTERVIENEN EN EL ACTO (X-Titular de derecho real del dominio, I-Titular de dominio incompleto)
DE: CORPORACION CLUB LOS ALMENDROS
A: TAMAYO LOPERA ANGELA MARIA CC# 32443688 X

ANOTACIÓN: Nro: 373 Fecha 1/2/2001 Radicación 2001-613
DOC: ESCRITURA 2042 DEL: 27/11/2000 NOTARIA 26 DE MEDELLIN VALOR ACTO: $ 521.000
ESPECIFICACION: MODO DE ADQUISICION : 101 COMPRAVENTA - SOBRE 1/936 AVA PARTE EN COMUN Y PROINDIVISO
PERSONAS QUE INTERVIENEN EN EL ACTO (X-Titular de derecho real del dominio, I-Titular de dominio incompleto)
DE: CORPORACION CLUB LOS ALMENDROS
A: SALAZAR ARROYAVE JORGE IVAN CC# 8256914 X

ANOTACIÓN: Nro: 374 Fecha 2/2/2001 Radicación 2001-658
DOC: ESCRITURA 1106 DEL: 30/6/2000 NOTARIA 26 DE MEDELLIN VALOR ACTO: $ 521.000
ESPECIFICACION: MODO DE ADQUISICION : 101 COMPRAVENTA - SOBRE 1/936 AVA PARTE EN COMUN Y PROINDIVISO
PERSONAS QUE INTERVIENEN EN EL ACTO (X-Titular de derecho real del dominio, I-Titular de dominio incompleto)
DE: MEDINA MUÑOZ MIRIAM AMPARO CC# 32490197
A: SANIN ARROYAVE JOSE LUCIANO CC# 8260430 X

ANOTACIÓN: Nro: 375 Fecha 2/2/2001 Radicación 2001-659
DOC: ESCRITURA 1107 DEL: 30/6/2000 NOTARIA 26 DE MEDELLIN VALOR ACTO: $ 521.000
ESPECIFICACION: MODO DE ADQUISICION : 101 COMPRAVENTA - SOBRE 1/936 AVA PARTE EN COMUN Y PROINDIVISO
PERSONAS QUE INTERVIENEN EN EL ACTO (X-Titular de derecho real del dominio, I-Titular de dominio incompleto)
DE: CORPORACION CLUB LOS ALMENDROS
A: PUERTA VDA.DE CAMPO OFELIA CC# 24521003 X

ANOTACIÓN: Nro: 376 Fecha 2/2/2001 Radicación 2001-660
DOC: ESCRITURA 1593 DEL: 13/9/2000 NOTARIA 26 DE MEDELLIN VALOR ACTO: $ 521.000
ESPECIFICACION: MODO DE ADQUISICION : 101 COMPRAVENTA - SOBRE 1/936 AVA PARTE EN COMUN Y PROINDIVISO
PERSONAS QUE INTERVIENEN EN EL ACTO (X-Titular de derecho real del dominio, I-Titular de dominio incompleto)
DE: CORPORACION CLUB LOS ALMENDROS

OFICINA DE REGISTRO DE INSTRUMENTOS PÚBLICOS DE SINCELEJO
CERTIFICADO DE TRADICIÓN
MATRÍCULA INMOBILIARIA

Nro Matrícula: 340-39772

Impreso el 16 de Diciembre de 2016 a las 03:15:32 pm

"ESTE CERTIFICADO REFLEJA LA SITUACION JURIDICA DEL INMUEBLE HASTA LA FECHA Y HORA DE SU EXPEDICION"

No tiene validez sin la firma del registrador en la última página

A: ALVAREZ BEDOYA WALTER CC# 6886910 X
A: BEDOYA BENITEZ ALEJANDRO CC# 6858700 X

ANOTACIÓN: Nro: 377 Fecha 2/2/2001 Radicación 2001-661
DOC: ESCRITURA 6626 DEL: 29/12/2000 NOTARIA 26 DE MEDELLIN VALOR ACTO: $ 521.000
ESPECIFICACION: MODO DE ADQUISICION : 101 COMPRAVENTA - SOBRE 1/936 AVA PARTE EN COMUN Y PROINDIVISO
PERSONAS QUE INTERVIENEN EN EL ACTO (X-Titular de derecho real del dominio, I-Titular de dominio incompleto)
DE: CARDONA ARIAS JAIME ALBERTO CC# 10059994
A: ESTABLECIMIENTO DE TIEMPO COMPARTIDO TURISTICO CLUB LOSALMENDROS-COVE\AS P.H. X

ANOTACIÓN: Nro: 378 Fecha 2/2/2001 Radicación 2001-662
DOC: ESCRITURA 246 DEL: 29/2/2000 NOTARIA 26 DE MEDELLIN VALOR ACTO: $ 521.000
ESPECIFICACION: MODO DE ADQUISICION : 101 COMPRAVENTA - SOBRE 1/936 AVA PARTE EN COMUN PROINDIVISO
PERSONAS QUE INTERVIENEN EN EL ACTO (X-Titular de derecho real del dominio, I-Titular de dominio incompleto)
DE: CORPORACION CLUB LOS ALMENDROS
A: ARROYAVE RESTREPO GLORIA ALICIA CC# 42865952 X

ANOTACIÓN: Nro: 379 Fecha 2/2/2001 Radicación 2001-663
DOC: ESCRITURA 1591 DEL: 13/9/2000 NOTARIA 26 DE MEDELLIN VALOR ACTO: $ 521.000
ESPECIFICACION: MODO DE ADQUISICION : 101 COMPRAVENTA - SOBRE 1/936 AVA PARTE EN COMUN PROINDIVISO
PERSONAS QUE INTERVIENEN EN EL ACTO (X-Titular de derecho real del dominio, I-Titular de dominio incompleto)
DE: CORPORACION CLUB LOS ALMENDROS
A: QUINTERO GOMEZ RODOLFO CC# 3329320 X

ANOTACIÓN: Nro: 380 Fecha 2/2/2001 Radicación 2001-664
DOC: ESCRITURA 5023 DEL: 9/10/2000 NOTARIA 26 DE MEDELLIN VALOR ACTO: $ 706.237
ESPECIFICACION: MODO DE ADQUISICION : 101 COMPRAVENTA - SOBRE 1/936 AVA PARTE EN COMUN PROINDIVISO
PERSONAS QUE INTERVIENEN EN EL ACTO (X-Titular de derecho real del dominio, I-Titular de dominio incompleto)
DE: DIAZ BENAVIDES FANNY CC# 37835431
DE: RAMIREZ ARDILA JORGE ELIECER CC# 13813291
A: ESTABLECIMIENTO DE TIEMPO COMPARTIDO TURISTICO CLUB LOS ALMENDROS -COVE\AS P.H. X

ANOTACIÓN: Nro: 381 Fecha 2/2/2001 Radicación 2001-665
DOC: ESCRITURA 6627 DEL: 29/12/2000 NOTARIA 26 DE MEDELLIN VALOR ACTO: $ 700.000
ESPECIFICACION: MODO DE ADQUISICION : 103 DONACION - SOBRE 1/936 AVA PARTE EN COMUN PROINDIVISO
PERSONAS QUE INTERVIENEN EN EL ACTO (X-Titular de derecho real del dominio, I-Titular de dominio incompleto)
DE: ARANGO GARCES JULIO CESAR CC# 10082527
DE: NADER VEGA MARIA PATRICIA CC# 42052688
A: ESTABLECIMIENTO DE TIEMPO COMPARTIDO TURISTICO CLUB LOS ALMENDROS-COVE\AS P.H. NIT# 811015054 X

ANOTACIÓN: Nro: 382 Fecha 5/2/2001 Radicación 2001-725
DOC: ESCRITURA 2489 DEL: 29/2/2000 NOTARIA 26 DE MEDELLIN VALOR ACTO: $ 521.000
ESPECIFICACION: MODO DE ADQUISICION : 101 COMPRAVENTA - SOBRE 1/936 AVA PARTE EN COMUN PROINDIVISO
PERSONAS QUE INTERVIENEN EN EL ACTO (X-Titular de derecho real del dominio, I-Titular de dominio incompleto)
DE: CORPORACION CLUB LOS ALMENDROS
A: ALTAMIRANDA NUR DEL CARMEN CC# 25956935 X
A: DORIA AQUILINO LAUREANO CC# 6587466 X

SUPERINTENDENCIA DE NOTARIADO Y REGISTRO
La guarda de la fe pública

45 149

OFICINA DE REGISTRO DE INSTRUMENTOS PÚBLICOS
DE SINCELEJO
CERTIFICADO DE TRADICIÓN
MATRÍCULA INMOBILIARIA

Nro Matrícula: 340-39772

Impreso el 16 de Diciembre de 2016 a las 03:15:32 pm

"ESTE CERTIFICADO REFLEJA LA SITUACION JURIDICA DEL INMUEBLE HASTA LA FECHA Y HORA DE SU EXPEDICION"

No tiene validez sin la firma del registrador en la última página

ANOTACIÓN: Nro: 383 **Fecha 5/2/2001** **Radicación 2001-726**
DOC: ESCRITURA 2410 DEL: 22/12/2000 NOTARIA 26 DE MEDELLIN VALOR ACTO: $ 521.000
ESPECIFICACION: MODO DE ADQUISICION : 101 COMPRAVENTA - SOBRE 1/936 AVA PARTE EN COMUN PROINDIVISO
PERSONAS QUE INTERVIENEN EN EL ACTO (X-Titular de derecho real del dominio, I-Titular de dominio incompleto)
DE: CORPORACION CLUB LOS ALMENDROS
A: BOLIVAR ORTIZ OMAR **CC# 70547785** **X**

ANOTACIÓN: Nro: 384 **Fecha 5/2/2001** **Radicación 2001-727**
DOC: ESCRITURA 255 DEL: 29/2/2000 NOTARIA 26 DE MEDELLIN VALOR ACTO: $ 521.000
ESPECIFICACION: MODO DE ADQUISICION : 101 COMPRAVENTA - SOBRE 1/936 AVA PARTE EN COMUN PROINDIVISO
PERSONAS QUE INTERVIENEN EN EL ACTO (X-Titular de derecho real del dominio, I-Titular de dominio incompleto)
DE: CORPORACION CLUB LOS ALMENDROS
A: HERNANDEZ CALLE MONICA MARIA **CC# 42774180** **X**

ANOTACIÓN: Nro: 385 **Fecha 5/2/2001** **Radicación 2001-739**
DOC: ESCRITURA 1592 DEL: 13/9/2000 NOTARIA 26 DE MEDELLIN VALOR ACTO: $ 521.000
ESPECIFICACION: MODO DE ADQUISICION : 101 COMPRAVENTA - SOBRE 1/936 AVA PARTE EN COMUN PROINDIVISO
PERSONAS QUE INTERVIENEN EN EL ACTO (X-Titular de derecho real del dominio, I-Titular de dominio incompleto)
DE: CORPORACION CLUB LOS ALMENDROS
A: GOMEZ ROJAS DIEGO AUGUSTO **CC# 15505699** **X**

ANOTACIÓN: Nro: 386 **Fecha 5/2/2001** **Radicación 2001-740**
DOC: ESCRITURA 2435 DEL: 28/12/2000 NOTARIA 26 DE MEDELLIN VALOR ACTO: $ 521.000
ESPECIFICACION: MODO DE ADQUISICION : 101 COMPRAVENTA - SOBRE 1/936 AVA PARTE EN COMUN PROINDIVISO
PERSONAS QUE INTERVIENEN EN EL ACTO (X-Titular de derecho real del dominio, I-Titular de dominio incompleto)
DE: CORPORACION CLUB LOS ALMENDROS
A: OSORIO BEDOYA ANA LUCIA **CC# 43433422** **X**

ANOTACIÓN: Nro: 387 **Fecha 6/2/2001** **Radicación 2001-748**
DOC: ESCRITURA 597 DEL: 17/4/2000 NOTARIA 26 DE MEDELLIN VALOR ACTO: $ 521.000
ESPECIFICACION: MODO DE ADQUISICION : 101 COMPRAVENTA - SOBRE 1/936 AVAS PARTES EN COMUN Y PROINDIVISO
PERSONAS QUE INTERVIENEN EN EL ACTO (X-Titular de derecho real del dominio, I-Titular de dominio incompleto)
DE: CORPORACION CLUB LOS ALMENDROS
SUAREZ VICTORIA NANCY **CC# 31247760** **X**

ANOTACIÓN: Nro: 388 **Fecha 6/2/2001** **Radicación 2001-749**
DOC: ESCRITURA 256 DEL: 29/2/2000 NOTARIA 26 DE MEDELLIN VALOR ACTO: $ 521.000
ESPECIFICACION: MODO DE ADQUISICION : 101 COMPRAVENTA - SOBRE 1/936 AVAS PARTES EN COMUN Y PROINDIVISO
PERSONAS QUE INTERVIENEN EN EL ACTO (X-Titular de derecho real del dominio, I-Titular de dominio incompleto)
DE: CORPORACION CLUB LOS ALMENDROS
A: GIRALDO HENAO OCTAVIO **CC# 4312511** **X**

ANOTACIÓN: Nro: 389 **Fecha 6/2/2001** **Radicación 2001-750**
DOC: ESCRITURA 672 DEL: 28/4/2000 NOTARIA 26 DE MEDELLIN VALOR ACTO: $ 521.000
ESPECIFICACION: MODO DE ADQUISICION : 101 COMPRAVENTA - SOBRE 1/936 AVAS PARTES EN COMUN Y PROINDIVISO
PERSONAS QUE INTERVIENEN EN EL ACTO (X-Titular de derecho real del dominio, I-Titular de dominio incompleto)
DE: CORPORACION CLUB LOS ALMENDROS
A: BENAVIDES VASQUEZ MIREYA **CC# 32634933** **X**

OFICINA DE REGISTRO DE INSTRUMENTOS PÚBLICOS DE SINCELEJO
CERTIFICADO DE TRADICIÓN
MATRÍCULA INMOBILIARIA

Nro Matrícula: 340-39772

Impreso el 16 de Diciembre de 2016 a las 03:15:32 pm

"ESTE CERTIFICADO REFLEJA LA SITUACION JURIDICA DEL INMUEBLE HASTA LA FECHA Y HORA DE SU EXPEDICION"

No tiene validez sin la firma del registrador en la última página

---

ANOTACIÓN: Nro: 390 **Fecha 6/2/2001** **Radicación 2001-751**
DOC: ESCRITURA 673 DEL: 28/4/2000 NOTARIA 26 DE MEDELLIN VALOR ACTO: $ 521.000
ESPECIFICACION: MODO DE ADQUISICION : 101 COMPRAVENTA - SOBRE 1/936 AVAS PARTES EN COMUN Y PROINDIVISO
PERSONAS QUE INTERVIENEN EN EL ACTO (X-Titular de derecho real del dominio, I-Titular de dominio incompleto)
DE: CORPORACION CLUB LOS ALMENDROS
A: NAVARRO DE FERNANDEZ VIRGINIA LUCIA **CC# 43015618** X

ANOTACIÓN: Nro: 391 **Fecha 6/2/2001** **Radicación 2001-752**
DOC: ESCRITURA 766 DEL: 15/5/2000 NOTARIA 26 DE MEDELLIN VALOR ACTO: $ 349.500
ESPECIFICACION: MODO DE ADQUISICION : 101 COMPRAVENTA - SOBRE 1/936 AVAS PARTES EN COMUN Y PROINDIVISO
PERSONAS QUE INTERVIENEN EN EL ACTO (X-Titular de derecho real del dominio, I-Titular de dominio incompleto)
DE: CORPORACION CLUB LOS ALMENDROS
A: CASTRO LEAL JESUS ANTONIO **CC# 3181002** X
A: VILLAGAS CLAUDIA MARIA **CC# 43057589** X

ANOTACIÓN: Nro: 392 **Fecha 6/2/2001** **Radicación 2001-790**
DOC: ESCRITURA 1987 DEL: 21/11/2000 NOTARIA 26 DE MEDELLIN VALOR ACTO: $ 521.000
ESPECIFICACION: MODO DE ADQUISICION : 101 COMPRAVENTA - SOBRE 1/936 AVAS PARTES EN COMUN Y PROINDIVISO
PERSONAS QUE INTERVIENEN EN EL ACTO (X-Titular de derecho real del dominio, I-Titular de dominio incompleto)
DE: CORPORACION CLUB LOS ALMENDROS
A: TORRES CASTELLANOS LUIS ALBERTO **CC# 17025359** X

ANOTACIÓN: Nro: 393 **Fecha 6/2/2001** **Radicación 2001-791**
DOC: ESCRITURA 1989 DEL: 21/11/2000 NOTARIA 26 DE MEDELLIN VALOR ACTO: $ 521.000
ESPECIFICACION: MODO DE ADQUISICION : 101 COMPRAVENTA - SOBRE 1/936 AVAS PARTES EN COMUN Y PROINDIVISO
PERSONAS QUE INTERVIENEN EN EL ACTO (X-Titular de derecho real del dominio, I-Titular de dominio incompleto)
DE: CORPORACION CLUB LOS ALMENDROS
A: ALZATE GAVIRIA JAIME **CC# 8279305** X

ANOTACIÓN: Nro: 394 **Fecha 6/2/2001** **Radicación 2001-792**
DOC: ESCRITURA 881 DEL: 31/5/2000 NOTARIA 26 DE MEDELLIN VALOR ACTO: $ 521.000
ESPECIFICACION: MODO DE ADQUISICION : 101 COMPRAVENTA - SOBRE 1/936 AVAS PARTES EN COMUN Y PROINDIVISO
PERSONAS QUE INTERVIENEN EN EL ACTO (X-Titular de derecho real del dominio, I-Titular de dominio incompleto)
DE: CORPORACION CLUB LOS ALMENDROS
A: MEJIA MONTOYA MARIA CECILIA **CC# 32519752** X

ANOTACIÓN: Nro: 395 **Fecha 6/2/2001** **Radicación 2001-797**
DOC: ESCRITURA 518 DEL: 31/3/2000 NOTARIA 26 DE MEDELLIN VALOR ACTO: $ 521.000
ESPECIFICACION: MODO DE ADQUISICION : 101 COMPRAVENTA - SOBRE 1/936 AVAS PARTES EN COMUN Y PROINDIVISO
PERSONAS QUE INTERVIENEN EN EL ACTO (X-Titular de derecho real del dominio, I-Titular de dominio incompleto)
DE: CORPORACION CLUB LOS ALMENDROS
A: URREA TRUJILLO JOSE DARIO **CC# 71588941** X

ANOTACIÓN: Nro: 396 **Fecha 6/2/2001** **Radicación 2001-798**
DOC: ESCRITURA 1016 DEL: 21/6/2000 NOTARIA 26 DE MEDELLIN VALOR ACTO: $ 521.000
ESPECIFICACION: MODO DE ADQUISICION : 101 COMPRAVENTA - SOBRE 1/936 AVAS PARTES EN COMUN Y PROINDIVISO
PERSONAS QUE INTERVIENEN EN EL ACTO (X-Titular de derecho real del dominio, I-Titular de dominio incompleto)

OFICINA DE REGISTRO DE INSTRUMENTOS PÚBLICOS DE SINCELEJO
CERTIFICADO DE TRADICIÓN
MATRÍCULA INMOBILIARIA

46

Nro Matrícula: 340-39772

Impreso el 16 de Diciembre de 2016 a las 03:15:32 pm

"ESTE CERTIFICADO REFLEJA LA SITUACION JURIDICA DEL INMUEBLE HASTA LA FECHA Y HORA DE SU EXPEDICION"

No tiene validez sin la firma del registrador en la última página

DE: CORPORACION CLUB LOS ALMENDROS
A: MONSALVE MONSALVE JORGE NICOLAS CC# 71615032 X

ANOTACIÓN: Nro: 397 Fecha 6/2/2001 Radicación 2001-799
DOC: ESCRITURA 589 DEL: 14/4/2000 NOTARIA 26 DE MEDELLIN VALOR ACTO: $ 521.000
ESPECIFICACION: MODO DE ADQUISICION : 101 COMPRAVENTA - SOBRE 1/936 AVAS PARTES EN COMUN Y PROINDIVISO
PERSONAS QUE INTERVIENEN EN EL ACTO (X-Titular de derecho real del dominio, I-Titular de dominio incompleto)
DE: CORPORACION CLUB LOS ALMENDROS
A: LOPEZ DE PAREDES GLORIA CC# 41397290 X
A: PAREDES URUE/A JOSE MANUEL CC# 14446200 X

ANOTACIÓN: Nro: 398 Fecha 6/2/2001 Radicación 2001-800
DOC: ESCRITURA 588 DEL: 14/4/2000 NOTARIA 26 DE MEDELLIN VALOR ACTO: $ 521.000
ESPECIFICACION: MODO DE ADQUISICION : 101 COMPRAVENTA - SOBRE 1/936 AVAS PARTES EN COMUN Y PROINDIVISO
PERSONAS QUE INTERVIENEN EN EL ACTO (X-Titular de derecho real del dominio, I-Titular de dominio incompleto)
DE: CORPORACION CLUB LOS ALMENDROS
A: FRANCO GIRALDO ANTONIO JOSE CC# 70053086 X

ANOTACIÓN: Nro: 399 Fecha 6/2/2001 Radicación 2001-801
DOC: ESCRITURA 592 DEL: 14/4/2000 NOTARIA 26 DE MEDELLIN VALOR ACTO: $ 521.000
ESPECIFICACION: MODO DE ADQUISICION : 101 COMPRAVENTA - SOBRE 1/936 AVAS PARTES EN COMUN Y PROINDIVISO
PERSONAS QUE INTERVIENEN EN EL ACTO (X-Titular de derecho real del dominio, I-Titular de dominio incompleto)
DE: CORPORACION CLUB LOS ALMENDROS
A: RUIZ GUARIN MARIA ISABEL CC# 32395640 X

ANOTACIÓN: Nro: 400 Fecha 6/2/2001 Radicación 2001-802
DOC: ESCRITURA 667 DEL: 28/4/2000 NOTARIA 26 DE MEDELLIN VALOR ACTO: $ 521.000
ESPECIFICACION: MODO DE ADQUISICION : 101 COMPRAVENTA - SOBRE 1/936 AVAS PARTES EN COMUN Y PROINDIVISO
PERSONAS QUE INTERVIENEN EN EL ACTO (X-Titular de derecho real del dominio, I-Titular de dominio incompleto)
DE: CORPORACION CLUB LOS ALMENDROS
A: AGUDELO DE LEZCANO CARMEN AMALIA CC# 21362160 X
A: RAYO LEZCANO BLANCA STELLA CC# 32506627 X

ANOTACIÓN: Nro: 401 Fecha 6/2/2001 Radicación 2001-803
DOC: ESCRITURA 665 DEL: 28/4/2000 NOTARIA 26 DE MEDELLIN VALOR ACTO: $ 521.000
ESPECIFICACION: MODO DE ADQUISICION : 101 COMPRAVENTA - SOBRE 1/936 AVAS PARTES EN COMUN Y PROINDIVISO
PERSONAS QUE INTERVIENEN EN EL ACTO (X-Titular de derecho real del dominio, I-Titular de dominio incompleto)
DE: CORPORACION CLUB LOS ALMENDROS
A: VIAJES OGANESOFF CALI LTDA. X

ANOTACIÓN: Nro: 402 Fecha 7/2/2001 Radicación 2001-861
DOC: ESCRITURA 521 DEL: 31/3/2000 NOTARIA 26 DE MEDELLIN VALOR ACTO: $ 521.000
ESPECIFICACION: MODO DE ADQUISICION : 101 COMPRAVENTA - SOBRE 1/936 AVA PARTE EN COMUN Y PROINDIVISO
PERSONAS QUE INTERVIENEN EN EL ACTO (X-Titular de derecho real del dominio, I-Titular de dominio incompleto)
DE: CORPORACION CLUB LOS ALMENDROS
A: CUADROS RESTREPO OLGA CC# 32409840 X
A: RUEDA LONDO\O OVIDIO CC# 8343865 X

SUPERINTENDENCIA DE NOTARIADO Y REGISTRO
La guarda de la fe pública

OFICINA DE REGISTRO DE INSTRUMENTOS PÚBLICOS DE SINCELEJO
CERTIFICADO DE TRADICIÓN MATRÍCULA INMOBILIARIA

Nro Matrícula: 340-39772

Impreso el 16 de Diciembre de 2016 a las 03:15:32 pm

"ESTE CERTIFICADO REFLEJA LA SITUACION JURIDICA DEL INMUEBLE HASTA LA FECHA Y HORA DE SU EXPEDICION"

No tiene validez sin la firma del registrador en la última página

ANOTACIÓN: Nro: 403 **Fecha 7/2/2001** **Radicación 2001-862**
DOC: ESCRITURA 445 DEL: 31/3/2000 NOTARIA 26 DE MEDELLIN VALOR ACTO: $ 521.000
ESPECIFICACION: MODO DE ADQUISICION : 101 COMPRAVENTA - SOBRE 1/936 AVA PARTE EN COMUN Y PROINDIVISO
PERSONAS QUE INTERVIENEN EN EL ACTO (X-Titular de derecho real del dominio, I-Titular de dominio incompleto)
DE: CORPORACION CLUB LOS ALMENDROS
A: OCHOA LOPEZ LUIS RENE **CC# 70096178** **X**

ANOTACIÓN: Nro: 404 **Fecha 7/2/2001** **Radicación 2001-863**
DOC: ESCRITURA 2402 DEL: 28/12/1999 NOTARIA 26 DE MEDELLIN VALOR ACTO: $ 521.000
ESPECIFICACION: MODO DE ADQUISICION : 101 COMPRAVENTA - SOBRE 1/936 AVA PARTE EN COMUN Y PROINDIVISO
PERSONAS QUE INTERVIENEN EN EL ACTO (X-Titular de derecho real del dominio, I-Titular de dominio incompleto)
DE: CORPORACION CLUB LOS ALMENDROS
A: ROLDAN CHARRIA JAIRO **CC# 14955101** **X**

ANOTACIÓN: Nro: 405 **Fecha 7/2/2001** **Radicación 2001-864**
DOC: ESCRITURA 2436 DEL: 28/12/1999 NOTARIA 26 DE MEDELLIN VALOR ACTO: $ 521.000
ESPECIFICACION: MODO DE ADQUISICION : 101 COMPRAVENTA - SOBRE 1/936 AVA PARTE EN COMUN Y PROINDIVISO
PERSONAS QUE INTERVIENEN EN EL ACTO (X-Titular de derecho real del dominio, I-Titular de dominio incompleto)
DE: CORPORACION CLUB LOS ALMENDROS
A: CALDERON COLLAZOS JOSE **CC# 14446431** **X**
A: GAVIRIA MORALES MARTHA LUCIA **CC# 41729431** **X**

ANOTACIÓN: Nro: 406 **Fecha 7/2/2001** **Radicación 2001-865**
DOC: ESCRITURA 880 DEL: 31/5/2000 NOTARIA 26 DE MEDELLIN VALOR ACTO: $ 521.000
ESPECIFICACION: MODO DE ADQUISICION : 101 COMPRAVENTA - SOBRE 1/936 AVA PARTE EN COMUN Y PROINDIVISO
PERSONAS QUE INTERVIENEN EN EL ACTO (X-Titular de derecho real del dominio, I-Titular de dominio incompleto)
DE: CORPORACION CLUB LOS ALMENROS
A: MONTES BRITO CARLOS ALBERTO **CC# 18500331** **X**

ANOTACIÓN: Nro: 407 **Fecha 7/2/2001** **Radicación 2001-866**
DOC: ESCRITURA 227 DEL: 28/2/2000 NOTARIA 26 DE MEDELLIN VALOR ACTO: $ 521.000
ESPECIFICACION: MODO DE ADQUISICION : 101 COMPRAVENTA - SOBRE 1/936 AVA PARTE EN COMUN Y PROINDIVISO
PERSONAS QUE INTERVIENEN EN EL ACTO (X-Titular de derecho real del dominio, I-Titular de dominio incompleto)
DE: CORPORACION CLUB LOS ALMENDROS
A: LOPEZ MEZA JAIRO DE JESUS **CC# 8277204** **X**

ANOTACIÓN: Nro: 408 **Fecha 7/2/2001** **Radicación 2001-867**
DOC: ESCRITURA 2490 DEL: 29/12/1999 NOTARIA 26 DE MEDELLIN VALOR ACTO: $ 521.000
ESPECIFICACION: MODO DE ADQUISICION : 101 COMPRAVENTA - SOBRE 1/936 AVA PARTE EN COMUN Y PROINDIVISO
PERSONAS QUE INTERVIENEN EN EL ACTO (X-Titular de derecho real del dominio, I-Titular de dominio incompleto)
DE: CORPORACION CLUB LOS ALMENDROS
A: PLATA ORTEGA CARLOS JULIO **CC# 2058644** **X**
A: URIBE RUEDA NUBIA ZENAIDA **CC# 63274171** **X**

ANOTACIÓN: Nro: 409 **Fecha 7/2/2001** **Radicación 2001-868**
DOC: ESCRITURA 2437 DEL: 28/12/1999 NOTARIA 26 DE MEDELLIN VALOR ACTO: $ 521.000
ESPECIFICACION: MODO DE ADQUISICION : 101 COMPRAVENTA - SOBRE 1/936 AVA PARTE EN COMUN Y PROINDIVISO
PERSONAS QUE INTERVIENEN EN EL ACTO (X-Titular de derecho real del dominio, I-Titular de dominio incompleto)

OFICINA DE REGISTRO DE INSTRUMENTOS PÚBLICOS DE SINCELEJO
CERTIFICADO DE TRADICIÓN
MATRÍCULA INMOBILIARIA

47

Nro Matrícula: 340-39772

Impreso el 16 de Diciembre de 2016 a las 03:15:32 pm

"ESTE CERTIFICADO REFLEJA LA SITUACION JURIDICA DEL INMUEBLE HASTA LA FECHA Y HORA DE SU EXPEDICION"

No tiene validez sin la firma del registrador en la última página

DE: CORPORACION CLUB LOS ALMENDROS
A: ABADIA GONZALEZ AMPARO CC# 25052850 X

ANOTACIÓN: Nro: 410 Fecha 7/2/2001 Radicación 2001-869
DOC: ESCRITURA 2454 DEL: 28/12/1999 NOTARIA 26 DE MEDELLIN VALOR ACTO: $ 521.000
ESPECIFICACION: MODO DE ADQUISICION : 101 COMPRAVENTA - SOBRE 1/936 AVA PARTE EN COMUN Y PROINDIVISO
PERSONAS QUE INTERVIENEN EN EL ACTO (X-Titular de derecho real del dominio, I-Titular de dominio incompleto)
DE: CORPORACION CLUB LOS ALMENDROS
A: MARULANDA MEJIA CARLOS IVAN CC# 4502149 X
A: VALENCIA DE MARULANDA NICELLY CC# 24912629 X

ANOTACIÓN: Nro: 411 Fecha 7/2/2001 Radicación 2001-870
DOC: ESCRITURA 1988 DEL: 21/11/2000 NOTARIA 26 DE MEDELLIN VALOR ACTO: $ 521.000
ESPECIFICACION: MODO DE ADQUISICION : 101 COMPRAVENTA - SOBRE 1/936 AVA PARTE EN COMUN Y PROINDIVISO
PERSONAS QUE INTERVIENEN EN EL ACTO (X-Titular de derecho real del dominio, I-Titular de dominio incompleto)
DE: CORPORACION CLUB LOS ALMENDROS
A: ECHEVERRY DE JARAMILLO CLEMENTINA CC# 24254791 X

ANOTACIÓN: Nro: 412 Fecha 14/2/2001 Radicación 2001-1043
DOC: ESCRITURA 647 DEL: 28/4/2000 NOTARIA 26 DE MEDELLIN VALOR ACTO: $ 1.042.000
ESPECIFICACION: MODO DE ADQUISICION : 101 COMPRAVENTA - SOBRE 2/936 PARTE EN COMUN Y PROINDIVISO
PERSONAS QUE INTERVIENEN EN EL ACTO (X-Titular de derecho real del dominio, I-Titular de dominio incompleto)
DE: CORPORACION CLUB LOS ALMENDROS
A: COOPERCOLT X

ANOTACIÓN: Nro: 413 Fecha 14/2/2001 Radicación 2001-1044
DOC: ESCRITURA 2453 DEL: 28/12/1999 NOTARIA 26 DE MEDELLIN VALOR ACTO: $ 521.000
ESPECIFICACION: MODO DE ADQUISICION : 101 COMPRAVENTA - SOBRE 1/936 PARTE EN COMUN Y PROINDIVISO
PERSONAS QUE INTERVIENEN EN EL ACTO (X-Titular de derecho real del dominio, I-Titular de dominio incompleto)
DE: CORPORACION CLUB LOS ALMENDROS
A: AVENDA\O FLOREZ RAMON ELIAS CC# 33328592 X
A: CA\OLA MARIA AMANTINA CC# 32410900 X

ANOTACIÓN: Nro: 414 Fecha 14/2/2001 Radicación 2001-1045
DOC: ESCRITURA 517 DEL: 31/3/2000 NOTARIA 26 DE MEDELLIN VALOR ACTO: $ 521.000
ESPECIFICACION: MODO DE ADQUISICION : 101 COMPRAVENTA - SOBRE 1/936 PARTE EN COMUN Y PROINDIVISO
PERSONAS QUE INTERVIENEN EN EL ACTO (X-Titular de derecho real del dominio, I-Titular de dominio incompleto)
DE: CORPORACION CLUB LOS ALMENDROS
A: LOPEZ FAJARDO FERNANDO CC# 17125588 X
A: PINEDA DE LOPEZ MARTHA CC# 41763460 X

ANOTACIÓN: Nro: 415 Fecha 14/2/2001 Radicación 2001-1046
DOC: ESCRITURA 500 DEL: 31/3/2000 NOTARIA 26 DE MEDELLIN VALOR ACTO: $ 521.000
ESPECIFICACION: MODO DE ADQUISICION : 101 COMPRAVENTA - SOBRE 1/936 PARTE EN COMUN Y PROINDIVISO
PERSONAS QUE INTERVIENEN EN EL ACTO (X-Titular de derecho real del dominio, I-Titular de dominio incompleto)
DE: CORPORACION CLUB LOS ALMENDROS
A: PELAEZ GONZALEZ ALVARO CC# 98514748 X

SUPERINTENDENCIA DE NOTARIADO Y REGISTRO
La guarda de la fe pública

OFICINA DE REGISTRO DE INSTRUMENTOS PÚBLICOS DE SINCELEJO
CERTIFICADO DE TRADICIÓN
MATRÍCULA INMOBILIARIA

Nro Matrícula: 340-39772

Impreso el 16 de Diciembre de 2016 a las 03:15:32 pm

"ESTE CERTIFICADO REFLEJA LA SITUACION JURIDICA DEL INMUEBLE HASTA LA FECHA Y HORA DE SU EXPEDICION"

No tiene validez sin la firma del registrador en la última página

ANOTACIÓN: Nro: 416 **Fecha 14/2/2001** **Radicación 2001-1049**
DOC: ESCRITURA 502 DEL: 31/3/2000 NOTARIA 26 DE MEDELLIN VALOR ACTO: $ 521.000
ESPECIFICACION: MODO DE ADQUISICION : 101 COMPRAVENTA - SOBRE 1/936 PARTE EN COMUN Y PROINDIVISO
PERSONAS QUE INTERVIENEN EN EL ACTO (X-Titular de derecho real del dominio, I-Titular de dominio incompleto)
DE: CORPORACION CLUB LOS ALMENDROS
A: BARRERA SUAREZ ROSE MARY **CC# 31530082** **X**

ANOTACIÓN: Nro: 417 **Fecha 14/2/2001** **Radicación 2001-1050**
DOC: ESCRITURA 501 DEL: 31/3/2000 NOTARIA 26 DE MEDELLIN VALOR ACTO: $ 521.000
ESPECIFICACION: MODO DE ADQUISICION : 101 COMPRAVENTA - SOBRE 1/936 PARTE EN COMUN Y PROINDIVISO
PERSONAS QUE INTERVIENEN EN EL ACTO (X-Titular de derecho real del dominio, I-Titular de dominio incompleto)
DE: CORPORACION CLUB LOS ALMENDROS
A: USUAGA VARELA OTONIEL **CC# 8268976** **X**

ANOTACIÓN: Nro: 418 **Fecha 14/2/2001** **Radicación 2001-1051**
DOC: ESCRITURA 503 DEL: 31/3/2000 NOTARIA 26 DE MEDELLIN VALOR ACTO: $ 521.000
ESPECIFICACION: MODO DE ADQUISICION : 101 COMPRAVENTA - SOBRE 1/936 PARTE EN COMUN Y PROINDIVISO
PERSONAS QUE INTERVIENEN EN EL ACTO (X-Titular de derecho real del dominio, I-Titular de dominio incompleto)
DE: CORPORACION CLUB LOS ALMENDROS
A: ACOSTA MONTOYA LUIS CARLOS **CC# 8303765** **X**

ANOTACIÓN: Nro: 419 **Fecha 14/2/2001** **Radicación 2001-1054**
DOC: ESCRITURA 497 DEL: 31/3/2000 NOTARIA 26 DE MEDELLIN VALOR ACTO: $ 521.000
ESPECIFICACION: MODO DE ADQUISICION : 101 COMPRAVENTA - SOBRE 1/936 PARTE EN COMUN Y PROINDIVISO
PERSONAS QUE INTERVIENEN EN EL ACTO (X-Titular de derecho real del dominio, I-Titular de dominio incompleto)
DE: CORPORACION CLUB LOS ALMENDROS
A: GAVIRIA JOSE **CC# 7508676** **X**

ANOTACIÓN: Nro: 420 **Fecha 14/2/2001** **Radicación 2001-1088**
DOC: ESCRITURA 519 DEL: 31/3/2000 NOTARIA 26 DE MEDELLIN VALOR ACTO: $ 521.000
ESPECIFICACION: MODO DE ADQUISICION : 101 COMPRAVENTA - SOBRE 1/936 PARTE EN COMUN Y PROINDIVISO
PERSONAS QUE INTERVIENEN EN EL ACTO (X-Titular de derecho real del dominio, I-Titular de dominio incompleto)
DE: CORPORACION LOS ALMENDROS
A: BAENA MARIA VICTORIA **CC# 32524461** **X**
A: MESA AGUDELO JAIRO IVAN **CC# 3398057** **X**

ANOTACIÓN: Nro: 421 **Fecha 14/2/2001** **Radicación 2001-1089**
DOC: ESCRITURA 590 DEL: 14/4/2000 NOTARIA 26 DE MEDELLIN VALOR ACTO: $ 521.000
ESPECIFICACION: MODO DE ADQUISICION : 101 COMPRAVENTA - SOBRE 1/936 PARTE EN COMUN Y PROINDIVISO
PERSONAS QUE INTERVIENEN EN EL ACTO (X-Titular de derecho real del dominio, I-Titular de dominio incompleto)
DE: CORPORACION CLUB LOS ALMENDROS
A: BETANCUR SANCHEZ JAIRO ELIEL **CC# 73265655** **X**

ANOTACIÓN: Nro: 422 **Fecha 14/2/2001** **Radicación 2001-1090**
DOC: ESCRITURA 744 DEL: 15/5/2000 NOTARIA 26 DE MEDELLIN VALOR ACTO: $ 521.000
ESPECIFICACION: MODO DE ADQUISICION : 101 COMPRAVENTA - SOBRE 1/936 PARTE EN COMUN Y PROINDIVISA
PERSONAS QUE INTERVIENEN EN EL ACTO (X-Titular de derecho real del dominio, I-Titular de dominio incompleto)
DE: CORPORACION CLUB LOS ALMENDROS

OFICINA DE REGISTRO DE INSTRUMENTOS PÚBLICOS DE SINCELEJO
CERTIFICADO DE TRADICIÓN
MATRÍCULA INMOBILIARIA

48

Nro Matrícula: 340-39772

Impreso el 16 de Diciembre de 2016 a las 03:15:32 pm

"ESTE CERTIFICADO REFLEJA LA SITUACION JURIDICA DEL INMUEBLE HASTA LA FECHA Y HORA DE SU EXPEDICION"

No tiene validez sin la firma del registrador en la última página

A: MEJIA DE LEMA MARIA CC# 42010817 X

ANOTACIÓN: Nro: 423 Fecha 14/2/2001 Radicación 2001-1096
DOC: ESCRITURA 520 DEL: 31/3/2000 NOTARIA 26 DE MEDELLIN VALOR ACTO: $ 521.000
ESPECIFICACION: MODO DE ADQUISICION : 101 COMPRAVENTA - SOBRE 1/936 PARTE EN COMUN Y PROINDIVISA
PERSONAS QUE INTERVIENEN EN EL ACTO (X-Titular de derecho real del dominio, I-Titular de dominio incompleto)
DE: CORPORACION CLUB LOS ALMENDROS
A: GIRALDO ZULUAGA JAIRO ARMANDO CC# 8349291 X
A: PALACIO ROLDAN ANTONIO CC# 3469381 X

ANOTACIÓN: Nro: 424 Fecha 14/2/2001 Radicación 2001-1097
DOC: ESCRITURA 226 DEL: 25/2/2000 NOTARIA 26 DE MEDELLIN VALOR ACTO: $ 521.000
ESPECIFICACION: MODO DE ADQUISICION : 101 COMPRAVENTA - SOBRE 1/936 PARTE EN COMUN Y PROINDIVISA
PERSONAS QUE INTERVIENEN EN EL ACTO (X-Titular de derecho real del dominio, I-Titular de dominio incompleto)
DE: CORPORACION CLUB LOSALMENDROS
A: CONJUNTO COMERCIAL ALMACENTRO P.H NIT# 890931549 X

ANOTACIÓN: Nro: 425 Fecha 15/2/2001 Radicación 2001-1098
DOC: ESCRITURA 945 DEL: 12/6/2000 NOTARIA 26 DE MEDELLIN VALOR ACTO: $ 1.042.000
ESPECIFICACION: MODO DE ADQUISICION : 101 COMPRAVENTA - SOBRE 2/936 PARTE EN COMUN Y PROINDIVISA
PERSONAS QUE INTERVIENEN EN EL ACTO (X-Titular de derecho real del dominio, I-Titular de dominio incompleto)
DE: CORPORACION CLUB LOS ALMENDROS
A: JARAMILLO COTE MARIO CC# 15902107 X
A: OSORIO GIL NESTOR FABIO CC# 15901639 X

ANOTACIÓN: Nro: 426 Fecha 15/2/2001 Radicación 2001-1099
DOC: ESCRITURA 446 DEL: 31/3/2000 NOTARIA 26 DE MEDELLIN VALOR ACTO: $ 521.000
ESPECIFICACION: MODO DE ADQUISICION : 101 COMPRAVENTA - SOBRE 1/936 PARTE EN COMUN Y PROINDIVISA
PERSONAS QUE INTERVIENEN EN EL ACTO (X-Titular de derecho real del dominio, I-Titular de dominio incompleto)
DE: CORPORACION CLUB LOS ALMENDROS
A: AGUDELO LALINDE MARIA CAMILIA TI# 870205 X
A: AGUDELO LALINDE RICARDO TI# 891024 X
A: AGUDELO LALINDE FELIPE TI# 831123 X

ANOTACIÓN: Nro: 427 Fecha 15/2/2001 Radicación 2001-1101
DOC: ESCRITURA 671 DEL: 28/4/2000 NOTARIA 26 DE MEDELLIN VALOR ACTO: $ 521.000
ESPECIFICACION: MODO DE ADQUISICION : 101 COMPRAVENTA - SOBRE 1/936 PARTE EN COMUN Y PROINDIVISA
PERSONAS QUE INTERVIENEN EN EL ACTO (X-Titular de derecho real del dominio, I-Titular de dominio incompleto)
DE: CORPORACION CLUB LOS ALMENDROS
A: PALACIO DE MONTES MARIA DE LAS MERCEDES CC# 42746044 X
A: PALACIO OSORIO BEATRIZ ELENA CC# 42755903 X

ANOTACIÓN: Nro: 428 Fecha 15/2/2001 Radicación 2001-1103
DOC: ESCRITURA 674 DEL: 28/4/2000 NOTARIA 26 DE MEDELLIN VALOR ACTO: $ 521.000
ESPECIFICACION: MODO DE ADQUISICION : 101 COMPRAVENTA - SOBRE 1/936 PARTE EN COMUN Y PROINDIVISA
PERSONAS QUE INTERVIENEN EN EL ACTO (X-Titular de derecho real del dominio, I-Titular de dominio incompleto)
DE: CORPORACION CLUB LOS ALMENDROS
A: DIAZ JORGE HERNAN CC# 18502811 X

SUPERINTENDENCIA DE NOTARIADO Y REGISTRO
Lo guardo de la fe pública

OFICINA DE REGISTRO DE INSTRUMENTOS PÚBLICOS DE SINCELEJO
CERTIFICADO DE TRADICIÓN
MATRÍCULA INMOBILIARIA

Nro Matrícula: 340-39772

Impreso el 16 de Diciembre de 2016 a las 03:15:32 pm

"ESTE CERTIFICADO REFLEJA LA SITUACION JURIDICA DEL INMUEBLE HASTA LA FECHA Y HORA DE SU EXPEDICION"

No tiene validez sin la firma del registrador en la última página

A: HOLGUIN RAMIREZ JOSE HERNAN **CC# 10227265** X
A: PATIÑO QUINTERO MIGUEL ANGEL **CC# 10078735** X

ANOTACIÓN: Nro: 429 **Fecha 15/2/2001** **Radicación 2001-1107**
DOC: ESCRITURA 2043 DEL: 27/11/2000 NOTARIA 26 DE MEDELLIN VALOR ACTO: $ 521.000
ESPECIFICACION: MODO DE ADQUISICION : 101 COMPRAVENTA - SOBRE 1/936 PARTE EN COMUN Y PROINDIVISA
PERSONAS QUE INTERVIENEN EN EL ACTO (X-Titular de derecho real del dominio, I-Titular de dominio incompleto)
DE: CORPORACION CLUB LOS ALMENDROS
A: LOPERA LOPERA RUBIELA **CC# 32489922** X

ANOTACIÓN: Nro: 430 **Fecha 15/2/2001** **Radicación 2001-1108**
DOC: ESCRITURA 879 DEL: 31/5/2000 NOTARIA 26 DE MEDELLIN VALOR ACTO: $ 521.000
ESPECIFICACION: MODO DE ADQUISICION : 101 COMPRAVENTA - SOBRE 1/936 PARTE EN COMUN Y PROINDIVISA
PERSONAS QUE INTERVIENEN EN EL ACTO (X-Titular de derecho real del dominio, I-Titular de dominio incompleto)
DE: CORPORACION CLUB LOS ALMENDROS
A: TORO ANGEL ANGELA MARIA **CC# 42997373** X

ANOTACIÓN: Nro: 431 **Fecha 15/2/2001** **Radicación 2001-1109**
DOC: ESCRITURA 666 DEL: 28/4/2000 NOTARIA 26 DE MEDELLIN VALOR ACTO: $ 521.000
ESPECIFICACION: MODO DE ADQUISICION : 101 COMPRAVENTA - SOBRE 1/936 PARTE EN COMUN Y PROINDIVISA
PERSONAS QUE INTERVIENEN EN EL ACTO (X-Titular de derecho real del dominio, I-Titular de dominio incompleto)
DE: CORPORACION CLUB LOS ALMENDROS
A: DUQUE RESTREPO JOSE MANUEL **CC# 70039241** X
A: DUQUE RESTREPO MARIANA **CC# 32467062** X

ANOTACIÓN: Nro: 432 **Fecha 15/2/2001** **Radicación 2001-1122**
DOC: ESCRITURA 1122 DEL: 30/6/2000 NOTARIA 26 DE MEDELLIN VALOR ACTO: $ 521.000
ESPECIFICACION: MODO DE ADQUISICION : 101 COMPRAVENTA - SOBRE 1/936 PARTE EN COMUN Y PROINDIVISA
PERSONAS QUE INTERVIENEN EN EL ACTO (X-Titular de derecho real del dominio, I-Titular de dominio incompleto)
DE: CORPORACION CLUB LOS ALMENDROS
A: ARIAS DE ZAPATA ALBA ROSA **CC# 24926212** X

ANOTACIÓN: Nro: 433 **Fecha 15/2/2001** **Radicación 2001-1123**
DOC: ESCRITURA 1065 DEL: 27/6/2000 NOTARIA 26 DE MEDELLIN VALOR ACTO: $ 521.000
ESPECIFICACION: MODO DE ADQUISICION : 101 COMPRAVENTA - SOBRE 1/936 PARTE EN COMUN Y PROINDIVISA
PERSONAS QUE INTERVIENEN EN EL ACTO (X-Titular de derecho real del dominio, I-Titular de dominio incompleto)
DE: CORPORACION CLUB LOS ALMENDROS
A: OCHOA URIBE JAIRO ARTURO **CC# 70108617** X

ANOTACIÓN: Nro: 434 **Fecha 15/2/2001** **Radicación 2001-1124**
DOC: ESCRITURA 882 DEL: 31/5/2000 NOTARIA 26 DE MEDELLIN VALOR ACTO: $ 521.000
ESPECIFICACION: MODO DE ADQUISICION : 101 COMPRAVENTA - SOBRE 1/936 PARTE EN COMUN Y PROINDIVISA
PERSONAS QUE INTERVIENEN EN EL ACTO (X-Titular de derecho real del dominio, I-Titular de dominio incompleto)
DE: CORPORACION CLUB LOS ALMENDROS
A: PEREZ DE BERTEL GRISELDA **CC# 64544122** X

ANOTACIÓN: Nro: 435 **Fecha 15/2/2001** **Radicación 2001-1125**
DOC: ESCRITURA 591 DEL: 14/4/2000 NOTARIA 26 DE MEDELLIN VALOR ACTO: $ 521.000

SUPERINTENDENCIA DE NOTARIADO Y REGISTRO
En guarda de la fe pública

OFICINA DE REGISTRO DE INSTRUMENTOS PÚBLICOS DE SINCELEJO
CERTIFICADO DE TRADICIÓN
MATRÍCULA INMOBILIARIA

49

Nro Matrícula: 340-39772

Impreso el 16 de Diciembre de 2016 a las 03:15:32 pm

"ESTE CERTIFICADO REFLEJA LA SITUACION JURIDICA DEL INMUEBLE HASTA LA FECHA Y HORA DE SU EXPEDICION"

No tiene validez sin la firma del registrador en la última página

ESPECIFICACION: MODO DE ADQUISICION : 101 COMPRAVENTA - SOBRE 1/936 PARTE EN COMUN Y PROINDIVISA
PERSONAS QUE INTERVIENEN EN EL ACTO (X-Titular de derecho real del dominio, I-Titular de dominio incompleto)
DE: CORPORACION CLUB LOS ALMENDROS
A: CASTRO VIANA DORA ELENA CC# 42766143 X
A: DUQUE PEDRO LUIS CC# 16471401 X

ANOTACIÓN: Nro: 436 Fecha 15/3/2001 Radicación 2001-1785
DOC: ESCRITURA 1590 DEL: 13/9/2000 NOTARIA 26 DE MEDELLIN VALOR ACTO: $ 521.000
ESPECIFICACION: MODO DE ADQUISICION : 101 COMPRAVENTA - SOBRE 1/936 PARTE EN COMUN Y PROINDIVISO (B.F.#180729-$6496-31-01-2001)
PERSONAS QUE INTERVIENEN EN EL ACTO (X-Titular de derecho real del dominio, I-Titular de dominio incompleto)
DE: CASTAÑO LOAIZA CESAR AUGUSTO CC# 4597711
A: TORRES CORREA NORA ELENA CC# 42888863 X

ANOTACIÓN: Nro: 437 Fecha 15/3/2001 Radicación 2001-1786
DOC: ESCRITURA 441 DEL: 30/3/2000 NOTARIA 26 DE MEDELLIN VALOR ACTO: $ 2.084.000
ESPECIFICACION: MODO DE ADQUISICION : 101 COMPRAVENTA - SOBRE 4/936 PARTE EN COMUN Y PROINDIVISO (B.F.#180712-$27625-31-01-2001)
PERSONAS QUE INTERVIENEN EN EL ACTO (X-Titular de derecho real del dominio, I-Titular de dominio incompleto)
DE: FONDO DE EMPLEADOS DE SEGUROS ATLAS
A: EL FONDO DE EMPLEADOS DE LA INDUSTRIA LICORERA DE CALDAS X

ANOTACIÓN: Nro: 438 Fecha 21/3/2001 Radicación 2001-1892
DOC: ESCRITURA 1070 DEL: 29/6/1999 NOTARIA 26 DE MEDELLIN VALOR ACTO: $ 521.000
ESPECIFICACION: MODO DE ADQUISICION : 101 COMPRAVENTA - SOBRE 1/936 AVAS PARTE EN COMUN Y PRINDIVISO
PERSONAS QUE INTERVIENEN EN EL ACTO (X-Titular de derecho real del dominio, I-Titular de dominio incompleto)
DE: CORPORACION CLUB LOS ALMENDROS
A: PEREZ VERGARA IVAN DAVID CC# 71755603 X
A: PEREZ VERGARA FABIAN E. CC# 92532289 X

ANOTACIÓN: Nro: 439 Fecha 21/3/2001 Radicación 2001-1893
DOC: ESCRITURA 984 DEL: 15/6/1999 NOTARIA 26 DE MEDELLIN VALOR ACTO: $ 521.000
SPECIFICACION: MODO DE ADQUISICION : 101 COMPRAVENTA - SOBRE 1/936 AVAS PARTE EN COMUN Y PRINDIVISO
PERSONAS QUE INTERVIENEN EN EL ACTO (X-Titular de derecho real del dominio, I-Titular de dominio incompleto)
DE: CORPORACION CLUB LOS ALMENDROS
A: MORALES HERRERA GLORIA CC# 30649468 X

ANOTACIÓN: Nro: 440 Fecha 23/5/2001 Radicación 2001-3412
DOC: ESCRITURA 2258 DEL: 29/12/2000 NOTARIA 26 DE MEDELLIN VALOR ACTO: $ 521.000
ESPECIFICACION: MODO DE ADQUISICION : 101 COMPRAVENTA - 1/936EN COMUN Y PROINDIVISO B.F.#186680 POR$6.200 DE 03-05-01
PERSONAS QUE INTERVIENEN EN EL ACTO (X-Titular de derecho real del dominio, I-Titular de dominio incompleto)
DE: CORPORACION CLUB LOS ALMENDROS NIT# 80
A: AERO ENVIOS LIMITADA H.Y.L. NIT# 8000051479 X

ANOTACIÓN: Nro: 441 Fecha 23/5/2001 Radicación 2001-3414
DOC: ESCRITURA 2278 DEL: 29/12/2000 NOTARIA 26 DE MEDELLIN VALOR ACTO: $ 521.000
ESPECIFICACION: MODO DE ADQUISICION : 101 COMPRAVENTA - 1/936EN COMUN Y PROINDIVISO B.F.#186680

OFICINA DE REGISTRO DE INSTRUMENTOS PÚBLICOS DE SINCELEJO
CERTIFICADO DE TRADICIÓN MATRÍCULA INMOBILIARIA

Nro Matrícula: 340-39772

Impreso el 16 de Diciembre de 2016 a las 03:15:32 pm

"ESTE CERTIFICADO REFLEJA LA SITUACION JURIDICA DEL INMUEBLE HASTA LA FECHA Y HORA DE SU EXPEDICION"

No tiene validez sin la firma del registrador en la última página

POR$6.200 DE 03-05-01
PERSONAS QUE INTERVIENEN EN EL ACTO (X-Titular de derecho real del dominio, I-Titular de dominio incompleto)
DE: CORPORACION CLUB LOS ALMENDROS NIT# 80
A: GARCIA VARGAS BERNARDO CC# 2943669 X

ANOTACIÓN: Nro: 442 Fecha 23/5/2001 Radicación 2001-3415
DOC: ESCRITURA 2276 DEL: 29/12/2000 NOTARIA 26 DE MEDELLIN VALOR ACTO: $ 521.000
ESPECIFICACION: MODO DE ADQUISICION : 101 COMPRAVENTA - 1/936EN COMUN Y PROINDIVISO B.F.#186673
POR$6.200 DE 03-05-01
PERSONAS QUE INTERVIENEN EN EL ACTO (X-Titular de derecho real del dominio, I-Titular de dominio incompleto)
DE: CORPORACION CLUB LOS ALMENDROS NIT# 80
A: LONDOÑO MORENO ARNOVIA LUZ CC# 43000510 X

ANOTACIÓN: Nro: 443 Fecha 23/5/2001 Radicación 2001-3416
DOC: ESCRITURA 2275 DEL: 29/12/2000 NOTARIA 26 DE MEDELLIN VALOR ACTO: $ 521.000
ESPECIFICACION: MODO DE ADQUISICION : 101 COMPRAVENTA - 1/936EN COMUN Y PROINDIVISO B.F.#186672
POR$6.200 DE 03-05-01
PERSONAS QUE INTERVIENEN EN EL ACTO (X-Titular de derecho real del dominio, I-Titular de dominio incompleto)
DE: CORPORACION CLUB LOS ALMENDROS NIT# 80
A: VELEZ BETANCUR DORA ELENA CC# 42745607 X

ANOTACIÓN: Nro: 444 Fecha 23/5/2001 Radicación 2001-3417
DOC: ESCRITURA 2277 DEL: 29/12/2000 NOTARIA 26 DE MEDELLIN VALOR ACTO: $ 521.000
ESPECIFICACION: MODO DE ADQUISICION : 101 COMPRAVENTA - 1/936EN COMUN Y PROINDIVISO B.F.#186674
POR$6.200 DE 03-05-01
PERSONAS QUE INTERVIENEN EN EL ACTO (X-Titular de derecho real del dominio, I-Titular de dominio incompleto)
DE: CORPORACION CLUB LOS ALMENDROS NIT# 80
A: SALAZAR MUÑOZ MARIA EUGENIA CC# 42874661 X

ANOTACIÓN: Nro: 445 Fecha 23/5/2001 Radicación 2001-3418
DOC: ESCRITURA 2259 DEL: 29/12/2000 NOTARIA 26 DE MEDELLIN VALOR ACTO: $ 521.000
ESPECIFICACION: MODO DE ADQUISICION : 101 COMPRAVENTA - 1/936EN COMUN Y PROINDIVISO B.F.#186675
POR$6.200 DE 03-05-01
PERSONAS QUE INTERVIENEN EN EL ACTO (X-Titular de derecho real del dominio, I-Titular de dominio incompleto)
DE: CORPORACION CLUB LOS ALMENDROS NIT# 80
A: MARTINEZ MARTINEZ JAVIER ALFONSO CC# 70553135 X

ANOTACIÓN: Nro: 446 Fecha 23/5/2001 Radicación 2001-3419
DOC: ESCRITURA 2274 DEL: 29/12/2000 NOTARIA 26 DE MEDELLIN VALOR ACTO: $ 521.000
ESPECIFICACION: MODO DE ADQUISICION : 101 COMPRAVENTA - 1/936EN COMUN Y PROINDIVISO B.F.#186677
POR$6.200 DE 03-05-01
PERSONAS QUE INTERVIENEN EN EL ACTO (X-Titular de derecho real del dominio, I-Titular de dominio incompleto)
DE: CORPORACION CLUB LOS ALMENDROS NIT# 80
A: PINEDA RINCON ANTONIO CC# 6788139 X
A: VASCO ELKIN DARIO CC# 6786810 X

ANOTACIÓN: Nro: 447 Fecha 23/5/2001 Radicación 2001-3420
DOC: ESCRITURA 2067 DEL: 29/12/2000 NOTARIA 26 DE MEDELLIN VALOR ACTO: $ 521.000

OFICINA DE REGISTRO DE INSTRUMENTOS PÚBLICOS DE SINCELEJO
CERTIFICADO DE TRADICIÓN
MATRÍCULA INMOBILIARIA

50 15

Nro Matrícula: 340-39772

Impreso el 16 de Diciembre de 2016 a las 03:15:32 pm

"ESTE CERTIFICADO REFLEJA LA SITUACION JURIDICA DEL INMUEBLE HASTA LA FECHA Y HORA DE SU EXPEDICION"

No tiene validez sin la firma del registrador en la última página

ESPECIFICACION: MODO DE ADQUISICION : 101 COMPRAVENTA - 1/936EN COMUN Y PROINDIVISO B.F.#186676 POR$6.200 DE 03-05-01

PERSONAS QUE INTERVIENEN EN EL ACTO (X-Titular de derecho real del dominio, I-Titular de dominio incompleto)

DE: CORPORACION CLUB LOS ALMENDROS NIT# 80

A: ZULUAGA ARISTIZABAL CESAR DE JESUS CC# 71660683 X

ANOTACIÓN: Nro: 448 Fecha 23/5/2001 Radicación 2001-3421

DOC: ESCRITURA 1332 DEL: 26/3/2001 NOTARIA 1 DE MEDELLIN VALOR ACTO: $ 1.159.314

ESPECIFICACION: MODO DE ADQUISICION : 101 COMPRAVENTA - 1/936 AVA PARTE EN COMUN Y PROINDIVISO B.F.#186678 POR$12193 DE 03-05-01

PERSONAS QUE INTERVIENEN EN EL ACTO (X-Titular de derecho real del dominio, I-Titular de dominio incompleto)

DE: OCAMPO CASTAÑO LUZ ELENA CC# 41893479

A: CORPORACION CLUB LOS ALMENDROS NIT# 80 X

ANOTACIÓN: Nro: 449 Fecha 23/5/2001 Radicación 2001-3424

DOC: ESCRITURA 2066 DEL: 30/11/2000 NOTARIA 26 DE MEDELLIN VALOR ACTO: $ 521.000

ESPECIFICACION: MODO DE ADQUISICION : 101 COMPRAVENTA - 1/936AVA PARTE EN COMUN Y PROINDIVISO B.F.#186679 POR$6399 DE 03-05-01

PERSONAS QUE INTERVIENEN EN EL ACTO (X-Titular de derecho real del dominio, I-Titular de dominio incompleto)

DE: CORPORACION CLUB LOS ALMENDROS NIT# 80

A: TORO MUÑOZ OSCAR CC# 4545156 X

A: ZULUAGA GONZALEZ MARIA ELENA CC# 32509270 X

ANOTACIÓN: Nro: 450 Fecha 16/8/2001 Radicación 2001-5836

DOC: ESCRITURA 1367 DEL: 11/8/1999 NOTARIA 26 DE MENDELLIN VALOR ACTO: $ 2.084.000

ESPECIFICACION: MODO DE ADQUISICION : 101 COMPRAVENTA - 4/936 AVA PARTE EN COMUN Y PROINDIVISO

PERSONAS QUE INTERVIENEN EN EL ACTO (X-Titular de derecho real del dominio, I-Titular de dominio incompleto)

DE: CORPORACION CLUB LOS ALMENDROS NIT# 80

A: FRANCO ARANGO JUAN GUILLERMO CC# 8259528 X

ANOTACIÓN: Nro: 451 Fecha 16/8/2001 Radicación 2001-5837

DOC: ESCRITURA 985 DEL: 15/6/1999 NOTARIA 26 DE MEDELLIN VALOR ACTO: $ 521.000

ESPECIFICACION: MODO DE ADQUISICION : 101 COMPRAVENTA - 1/936 AVAS PARTE EN COMUN Y PROINDIVISO

PERSONAS QUE INTERVIENEN EN EL ACTO (X-Titular de derecho real del dominio, I-Titular de dominio incompleto)

DE: CORPORACION CLUB LOS ALMENDROS NIT# 80

A: CORONADO GALLEGO GILDARDO CC# 8251477 X

ANOTACIÓN: Nro: 452 Fecha 4/4/2002 Radicación 2002-2289

DOC: ESCRITURA 1320 DEL: 12/7/2001 NOTARIA 26 DE MEDELLIN VALOR ACTO: $ 260.500

ESPECIFICACION: MODO DE ADQUISICION : 101 COMPRAVENTA - SOBRE EL 50% DE 1/936 AVA PARTE

PERSONAS QUE INTERVIENEN EN EL ACTO (X-Titular de derecho real del dominio, I-Titular de dominio incompleto)

DE: ESCOBAR BAENA OLGA PATRICIA CC# 42892922

A: ESCOBAR QUIJANO LUISA FERNANDA CC# 22197815 X sobre el 50% sobre una 1/936

ANOTACIÓN: Nro: 453 Fecha 4/4/2002 Radicación 2002-2291

DOC: ESCRITURA 1326 DEL: 12/7/2001 NOTARIA 26 DE MEDELLIN VALOR ACTO: $ 521.000

ESPECIFICACION: MODO DE ADQUISICION : 101 COMPRAVENTA - SOBRE 1/936 CUOTAS PARTES EN COMUN Y PROINDIVISA

PERSONAS QUE INTERVIENEN EN EL ACTO (X-Titular de derecho real del dominio, I-Titular de dominio incompleto)

OFICINA DE REGISTRO DE INSTRUMENTOS PÚBLICOS DE SINCELEJO
CERTIFICADO DE TRADICIÓN
MATRÍCULA INMOBILIARIA

Nro Matrícula: 340-39772

Impreso el 16 de Diciembre de 2016 a las 03:15:32 pm

"ESTE CERTIFICADO REFLEJA LA SITUACION JURIDICA DEL INMUEBLE HASTA LA FECHA Y HORA DE SU EXPEDICION"

No tiene validez sin la firma del registrador en la última página

DE: CORPORACION CLUB LOS ALMENDROS NIT# 80
A: MARTINEZ GONZALEZ CARLOS ALBERTO CC# 98659220 X

ANOTACIÓN: Nro: 454 Fecha 4/4/2002 Radicación 2002-2292
DOC: ESCRITURA 1328 DEL: 12/7/2001 NOTARIA 26 DE MEDELLIN VALOR ACTO: $ 521.000
ESPECIFICACION: MODO DE ADQUISICION : 101 COMPRAVENTA - SOBRE 1/936 CUOTAS PARTES EN COMUN Y PROINDIVISA
PERSONAS QUE INTERVIENEN EN EL ACTO (X-Titular de derecho real del dominio, I-Titular de dominio incompleto)
DE: CORPORACION CLUB LOS ALMENDROS NIT# 80
A: RAMIREZ ZULUAGA HECTOR CC# 17041217 X

ANOTACIÓN: Nro: 455 Fecha 4/4/2002 Radicación 2002-2293
DOC: ESCRITURA 1060 DEL: 13/6/2001 NOTARIA 26 DE MEDELLIN VALOR ACTO: $ 521.000
ESPECIFICACION: MODO DE ADQUISICION : 101 COMPRAVENTA - SOBRE 1/936 CUOTAS PARTES EN COMUN Y PROINDIVISA
PERSONAS QUE INTERVIENEN EN EL ACTO (X-Titular de derecho real del dominio, I-Titular de dominio incompleto)
DE: CORPORACION CLUB LOS ALMENDROS NIT# 80
A: BASTIDAS RODRIGUEZ JAIME ALFONSO CC# 5557597 X
A: ZARTA DE BASTIDAS MERCEDES CC# 41500076 X

ANOTACIÓN: Nro: 456 Fecha 4/4/2002 Radicación 2002-2294
DOC: ESCRITURA 985 DEL: 1/6/2001 NOTARIA 26 DE MEDELLIN VALOR ACTO: $ 521.000
ESPECIFICACION: MODO DE ADQUISICION : 101 COMPRAVENTA - SOBRE 1/936 CUOTAS PARTES EN COMUN Y PROINDIVISA
PERSONAS QUE INTERVIENEN EN EL ACTO (X-Titular de derecho real del dominio, I-Titular de dominio incompleto)
DE: CORPORACION CLUB LOS ALMENDROS NIT# 80
A: BEDOYA MARIA CECILIA CC# 42998886 X

ANOTACIÓN: Nro: 457 Fecha 4/4/2002 Radicación 2002-2306
DOC: ESCRITURA 1176 DEL: 26/6/2001 NOTARIA 26 DE MEDELLIN VALOR ACTO: $ 521.000
ESPECIFICACION: MODO DE ADQUISICION : 101 COMPRAVENTA - SOBRE 1/936 CUOTAS PARTES EN COMUN Y PROINDIVISA
PERSONAS QUE INTERVIENEN EN EL ACTO (X-Titular de derecho real del dominio, I-Titular de dominio incompleto)
DE: CORPORACION CLUB LOS ALMENDROS NIT# 80
A: NARVAEZ DE VIVERO LILIAN CC# 21070397 X
A: NARVAEZ DE VIVERO EDGAR CC# 79145979 X

ANOTACIÓN: Nro: 458 Fecha 4/4/2002 Radicación 2002-2307
DOC: ESCRITURA 1254 DEL: 29/6/2001 NOTARIA 26 DE MEDELLIN VALOR ACTO: $ 521.000
ESPECIFICACION: MODO DE ADQUISICION : 101 COMPRAVENTA - SOBRE 1/936 CUOTAS PARTES EN COMUN Y PROINDIVISA
PERSONAS QUE INTERVIENEN EN EL ACTO (X-Titular de derecho real del dominio, I-Titular de dominio incompleto)
DE: CORPORACION CLUB LOS ALMENDROS NIT# 80
A: FRANCO ROLDAN HILDA ELENA CC# 32480571 X
A: MARIN AGUILAR CARLOS GUILLERMO CC# 70096356 X

ANOTACIÓN: Nro: 459 Fecha 4/4/2002 Radicación 2002-2308
DOC: ESCRITURA 1160 DEL: 22/6/2001 NOTARIA 26 DE MEDELLIN VALOR ACTO: $ 521.000
ESPECIFICACION: MODO DE ADQUISICION : 101 COMPRAVENTA - SOBRE 1/936 CUOTAS PARTES EN COMUN Y PROINDIVISA
PERSONAS QUE INTERVIENEN EN EL ACTO (X-Titular de derecho real del dominio, I-Titular de dominio incompleto)
DE: CORPORACION CLUB LOS ALMENDROS NIT# 80
A: MAYA VELASQUEZ MAURICIO CC# 70567100 X

SUPERINTENDENCIA DE NOTARIADO Y REGISTRO
La guarda de la fe pública

OFICINA DE REGISTRO DE INSTRUMENTOS PÚBLICOS DE SINCELEJO
CERTIFICADO DE TRADICIÓN
MATRÍCULA INMOBILIARIA

51 156

Nro Matrícula: 340-39772

Impreso el 16 de Diciembre de 2016 a las 03:15:32 pm

"ESTE CERTIFICADO REFLEJA LA SITUACION JURIDICA DEL INMUEBLE HASTA LA FECHA Y HORA DE SU EXPEDICION"

No tiene validez sin la firma del registrador en la última página

ANOTACIÓN: Nro: 460 Fecha 4/4/2002 Radicación 2002-2309
DOC: ESCRITURA 1256 DEL: 29/6/2001 NOTARIA 26 DE MEDELLIN VALOR ACTO: $ 521.000
ESPECIFICACION: MODO DE ADQUISICION : 101 COMPRAVENTA - SOBRE 1/936 CUOTAS PARTES EN COMUN Y PROINDIVISA
PERSONAS QUE INTERVIENEN EN EL ACTO (X-Titular de derecho real del dominio, I-Titular de dominio incompleto)
DE: CORPORACION CLUB LOS ALMENDROS NIT# 80
A: GRUPO RAMIREZ Y CIA.S.EN C. NIT# 8110031842 X
A: RIVERA GALEANO OLGA CC# 21907955 X

ANOTACIÓN: Nro: 461 Fecha 4/4/2002 Radicación 2002-2310
DOC: ESCRITURA 1322 DEL: 12/7/2001 NOTARIA 26 DE MEDELLIN VALOR ACTO: $ 521.000
ESPECIFICACION: MODO DE ADQUISICION : 101 COMPRAVENTA - SOBRE 1/936 CUOTAS PARTES EN COMUN Y PROINDIVISA
PERSONAS QUE INTERVIENEN EN EL ACTO (X-Titular de derecho real del dominio, I-Titular de dominio incompleto)
DE: SALAZAR GIRALDO FERNANDO CC# 10210034
A: LEDEZMA DE DIAZ JUDITH CC# 32452058 X

ANOTACIÓN: Nro: 462 Fecha 19/4/2002 Radicación 2002-2757
DOC: ESCRITURA 970 DEL: 31/5/2001 NOTARIA 26 DE MEDELLIN VALOR ACTO: $ 521.000
ESPECIFICACION: MODO DE ADQUISICION : 101 COMPRAVENTA - 1/936 AVA PARTE EN COMUN Y PROINDIVISO
PERSONAS QUE INTERVIENEN EN EL ACTO (X-Titular de derecho real del dominio, I-Titular de dominio incompleto)
DE: "CORPORACION CLUB LOS ALMENDROS" NIT# 8001733159
A: MONCADA ALZATE ELKIN DE JESUS CC# 3383237 X

ANOTACIÓN: Nro: 463 Fecha 19/4/2002 Radicación 2002-2758
DOC: ESCRITURA 856 DEL: 21/5/2001 NOTARIA 26 DE MEDELLIN VALOR ACTO: $ 521.000
ESPECIFICACION: MODO DE ADQUISICION : 101 COMPRAVENTA - 1/936 AVA PARTE EN COMUN Y PROINDIVISO
PERSONAS QUE INTERVIENEN EN EL ACTO (X-Titular de derecho real del dominio, I-Titular de dominio incompleto)
DE: "CORPORACION CLUB LOS ALMENDROS" NIT# 8001733159
A: VILLOTA BURGOS MARCO AURELIO CC# 6814256 X

ANOTACIÓN: Nro: 464 Fecha 19/4/2002 Radicación 2002-2759
DOC: ESCRITURA 366 DEL: 20/3/2001 NOTARIA 26 DE MEDELLIN VALOR ACTO: $ 521.000
ESPECIFICACION: MODO DE ADQUISICION : 101 COMPRAVENTA - 1/936 AVA PARTE EN COMUN Y PROINDIVISO
PERSONAS QUE INTERVIENEN EN EL ACTO (X-Titular de derecho real del dominio, I-Titular de dominio incompleto)
DE: "CORPORACION CLUB LOS ALMENDROS" NIT# 8001733159
A: GONZALEZ CASTAÑO BEATRIZ ELENA CC# 42964002 X

ANOTACIÓN: Nro: 465 Fecha 19/4/2002 Radicación 2002-2760
DOC: ESCRITURA 537 DEL: 16/4/2001 NOTARIA 26 DE MEDELLIN VALOR ACTO: $ 521.000
ESPECIFICACION: MODO DE ADQUISICION : 101 COMPRAVENTA - 1/936 AVA PARTE EN COMUN Y PROINDIVISO
PERSONAS QUE INTERVIENEN EN EL ACTO (X-Titular de derecho real del dominio, I-Titular de dominio incompleto)
DE: "CORPORACION CLUB LOS ALMENDROS" NIT# 8001733159
A: HINCAPIE OLANO GABRIEL CC# 162236 X

ANOTACIÓN: Nro: 466 Fecha 19/4/2002 Radicación 2002-2761
DOC: ESCRITURA 1253 DEL: 29/6/2001 NOTARIA 26 DE MEDELLIN VALOR ACTO: $ 521.000
ESPECIFICACION: MODO DE ADQUISICION : 101 COMPRAVENTA - 1/936 AVA PARTE EN COMUN Y PROINDIVISO
PERSONAS QUE INTERVIENEN EN EL ACTO (X-Titular de derecho real del dominio, I-Titular de dominio incompleto)
DE: "CORPORACION CLUB LOS ALMENDROS" NIT# 8001733159

OFICINA DE REGISTRO DE INSTRUMENTOS PÚBLICOS DE SINCELEJO
CERTIFICADO DE TRADICIÓN MATRÍCULA INMOBILIARIA

Nro Matrícula: 340-39772

Impreso el 16 de Diciembre de 2016 a las 03:15:32 pm

"ESTE CERTIFICADO REFLEJA LA SITUACION JURIDICA DEL INMUEBLE HASTA LA FECHA Y HORA DE SU EXPEDICION"

No tiene validez sin la firma del registrador en la última página

A: MARTINEZ PEREDES PAUL ALEXANDER X
A: MARTINEZ PEREDES FABIO CESAR X
A: MARTINEZ PEREDES LILIAN PATRICIA X
A: MARTINEZ PEREDES LUZ MERY X
A: PEREDES DE MARTINEZ FLOR MARIA X

ANOTACIÓN: Nro: 467 Fecha 19/4/2002 Radicación 2002-2764
DOC: ESCRITURA 1258 DEL: 29/6/2001 NOTARIA 26 DE MEDELLIN VALOR ACTO: $ 521.000
ESPECIFICACION: MODO DE ADQUISICION : 101 COMPRAVENTA - 1/936 AVA PARTE EN COMUN Y PROINDIVISO
PERSONAS QUE INTERVIENEN EN EL ACTO (X-Titular de derecho real del dominio, I-Titular de dominio incompleto)
DE: DISTRIBUIDORA COLOMBIANA DE RAICES LIMITADA NIT# 8909260029
A: RESTREPO ARTEAGA IVAN CC# 2919814 X

ANOTACIÓN: Nro: 468 Fecha 19/4/2002 Radicación 2002-2765
DOC: ESCRITURA 1257 DEL: 29/6/2001 NOTARIA 26 DE MEDELLIN VALOR ACTO: $ 521.000
ESPECIFICACION: MODO DE ADQUISICION : 101 COMPRAVENTA - 1/936 AVA PARTE EN COMUN Y PROINDIVISO
PERSONAS QUE INTERVIENEN EN EL ACTO (X-Titular de derecho real del dominio, I-Titular de dominio incompleto)
DE: "CORPORACION CLUB LOS ALMENDROS" NIT# 8001733159
A: MADRID VELEZ JORGE ALBERTO CC# 71579618 X

ANOTACIÓN: Nro: 469 Fecha 19/4/2002 Radicación 2002-2766
DOC: ESCRITURA 957 DEL: 31/5/2001 NOTARIA 26 DE MEDELLIN VALOR ACTO: $ 521.000
ESPECIFICACION: MODO DE ADQUISICION : 101 COMPRAVENTA - 1/936 AVA PARTE EN COMUN Y PROINDIVISO
PERSONAS QUE INTERVIENEN EN EL ACTO (X-Titular de derecho real del dominio, I-Titular de dominio incompleto)
DE: "CORPORACION CLUB LOS ALMENDROS" NIT# 8001733159
A: MEJIA GOMEZ LUIS GUILLERMO CC# 10246333 X

ANOTACIÓN: Nro: 470 Fecha 19/4/2002 Radicación 2002-2767
DOC: ESCRITURA 1255 DEL: 29/6/2001 NOTARIA 26 DE MEDELLIN VALOR ACTO: $ 521.000
ESPECIFICACION: MODO DE ADQUISICION : 101 COMPRAVENTA - 1/936 AVA PARTE EN COMUN Y PROINDIVISO
PERSONAS QUE INTERVIENEN EN EL ACTO (X-Titular de derecho real del dominio, I-Titular de dominio incompleto)
DE: "CORPORACION CLUB LOS ALMENDROS" NIT# 8001733159
A: OCHOA JARAMILLO HECTOR CC# 8244815 X

ANOTACIÓN: Nro: 471 Fecha 16/5/2002 Radicación 2002-3477
DOC: ESCRITURA 538 DEL: 16/4/1999 NOTARIA 26 DE MEDELLIN VALOR ACTO: $ 5.210.000
ESPECIFICACION: MODO DE ADQUISICION : 101 COMPRAVENTA - -SOBRE 10/936 AVAS PARTES EN COMUN Y PROINDIVISO-
PERSONAS QUE INTERVIENEN EN EL ACTO (X-Titular de derecho real del dominio, I-Titular de dominio incompleto)
DE: CORPORACION CLUB LOS ALMENDROS
A: JURISCOOP LTDA. X

ANOTACIÓN: Nro: 472 Fecha 7/6/2002 Radicación 2002-4013
DOC: ESCRITURA 1319 DEL: 12/7/2001 NOTARIA 26 DE MEDELLIN VALOR ACTO: $ 521.000
ESPECIFICACION: MODO DE ADQUISICION : 101 COMPRAVENTA - 1/936 AVA PARTE EN COMUN Y PROINDIVISO
PERSONAS QUE INTERVIENEN EN EL ACTO (X-Titular de derecho real del dominio, I-Titular de dominio incompleto)
DE: "CORPORACION CLUB LOS ALMENDROS" NIT# 8001733159
A: BLANDON SANCHEZ LUZ DARY CC# 32421320 X
A: PARDO CARDONA ANA BEATRIZ CC# 32438686 X

52 157

OFICINA DE REGISTRO DE INSTRUMENTOS PÚBLICOS DE SINCELEJO
CERTIFICADO DE TRADICIÓN
MATRÍCULA INMOBILIARIA

Nro Matrícula: 340-39772

Impreso el 16 de Diciembre de 2016 a las 03:15:32 pm

"ESTE CERTIFICADO REFLEJA LA SITUACION JURIDICA DEL INMUEBLE HASTA LA FECHA Y HORA DE SU EXPEDICION"

No tiene validez sin la firma del registrador en la última página

---

ANOTACIÓN: Nro: 473 Fecha 7/6/2002 Radicación 2002-4014
DOC: ESCRITURA 1318 DEL: 12/7/2001 NOTARIA 26 DE MEDELLIN VALOR ACTO: $ 521.000
ESPECIFICACION: MODO DE ADQUISICION : 101 COMPRAVENTA - 1/936 AVA PARTE EN COMUN Y PROINDIVISO
PERSONAS QUE INTERVIENEN EN EL ACTO (X-Titular de derecho real del dominio, I-Titular de dominio incompleto)
DE: "CORPORACION CLUB LOS ALMENDROS" NIT# 8001733159
A: MEJIA PERRASSE MANUEL ROBERTO CC# 8276444 X

ANOTACIÓN: Nro: 474 Fecha 7/6/2002 Radicación 2002-4015
DOC: ESCRITURA 2309 DEL: 31/10/2001 NOTARIA 26 DE MEDELLIN VALOR ACTO: $ 521.000
ESPECIFICACION: MODO DE ADQUISICION : 101 COMPRAVENTA - 1/936 AVA PARTE EN COMUN Y PROINDIVISO
PERSONAS QUE INTERVIENEN EN EL ACTO (X-Titular de derecho real del dominio, I-Titular de dominio incompleto)
DE: "CORPORACION CLUB LOS ALMENDROS" NIT# 8001733159
A: HERNANDEZ BARRETO NESTOR HUGO CC# 19380739 X

ANOTACIÓN: Nro: 475 Fecha 7/6/2002 Radicación 2002-4016
DOC: ESCRITURA 4485 DEL: 25/9/2001 NOTARIA 26 DE MEDELLIN VALOR ACTO: $ 963.641
ESPECIFICACION: MODO DE ADQUISICION : 101 COMPRAVENTA - 1/936 AVA PARTE EN COMUN Y PROINDIVISO
PERSONAS QUE INTERVIENEN EN EL ACTO (X-Titular de derecho real del dominio, I-Titular de dominio incompleto)
DE: GOMEZ DE ROBLEDO MATILDE
DE: ROBLEDO ISAZA FABIO
A: "CORPORACION CLUB LOS ALMENDROS" NIT# 8001733159 X

ANOTACIÓN: Nro: 476 Fecha 7/6/2002 Radicación 2002-4020
DOC: ESCRITURA 1329 DEL: 12/7/2001 NOTARIA 26 DE MEDELLIN VALOR ACTO: $ 521.000
ESPECIFICACION: MODO DE ADQUISICION : 101 COMPRAVENTA - 1/936 AVA PARTE EN COMUN Y PROINDIVISO
PERSONAS QUE INTERVIENEN EN EL ACTO (X-Titular de derecho real del dominio, I-Titular de dominio incompleto)
DE: "CORPORACION CLUB LOS ALMENDROS" NIT# 8001733159
A: LONDOÑO CARVAJAL GERMAN CC# 15347746 X

ANOTACIÓN: Nro: 477 Fecha 7/6/2002 Radicación 2002-4021
DOC: ESCRITURA 1327 DEL: 12/7/2001 NOTARIA 26 DE MEDELLIN VALOR ACTO: $ 521.000
ESPECIFICACION: MODO DE ADQUISICION : 101 COMPRAVENTA - 1/936 AVA PARTE EN COMUN Y PROINDIVISO
PERSONAS QUE INTERVIENEN EN EL ACTO (X-Titular de derecho real del dominio, I-Titular de dominio incompleto)
DE: "CORPORACION CLUB LOS ALMENDROS" NIT# 8001733159
A: NOREÑA RESTREPO CARLOS JULIO CC# 8276194 X

ANOTACIÓN: Nro: 478 Fecha 7/6/2002 Radicación 2002-4022
DOC: ESCRITURA 1325 DEL: 12/7/2001 NOTARIA 26 DE MEDELLIN VALOR ACTO: $ 521.000
ESPECIFICACION: MODO DE ADQUISICION : 101 COMPRAVENTA - 1/936 AVA PARTE EN COMUN Y PROINDIVISO
PERSONAS QUE INTERVIENEN EN EL ACTO (X-Titular de derecho real del dominio, I-Titular de dominio incompleto)
DE: "CORPORACION CLUB LOS ALMENDROS" NIT# 8001733159
A: GONZALEZ GUZMAN CARLOS ALBERTO CC# 70161194 X

ANOTACIÓN: Nro: 479 Fecha 7/6/2002 Radicación 2002-4023
DOC: ESCRITURA 1324 DEL: 12/7/2001 NOTARIA 26 DE MEDELLIN VALOR ACTO: $ 521.000
ESPECIFICACION: MODO DE ADQUISICION : 101 COMPRAVENTA - 1/936 AVA PARTE EN COMUN Y PROINDIVISO
PERSONAS QUE INTERVIENEN EN EL ACTO (X-Titular de derecho real del dominio, I-Titular de dominio incompleto)

SUPERINTENDENCIA DE NOTARIADO Y REGISTRO
La guarda de la fe pública

OFICINA DE REGISTRO DE INSTRUMENTOS PÚBLICOS DE SINCELEJO
CERTIFICADO DE TRADICIÓN
MATRÍCULA INMOBILIARIA

Nro Matrícula: 340-39772

Impreso el 16 de Diciembre de 2016 a las 03:15:32 pm

"ESTE CERTIFICADO REFLEJA LA SITUACION JURIDICA DEL INMUEBLE HASTA LA FECHA Y HORA DE SU EXPEDICION"

No tiene validez sin la firma del registrador en la última página

DE: "CORPORACION CLUB LOS ALMENDROS" NIT# 8001733159
A: SALAZAR MARIN GUSTAVO ANIBAL CC# 71577501 X

ANOTACIÓN: Nro: 480 Fecha 7/6/2002 Radicación 2002-4024
DOC: ESCRITURA 1323 DEL: 12/7/2001 NOTARIA 26 DE MEDELLIN VALOR ACTO: $ 521.000
ESPECIFICACION: MODO DE ADQUISICION : 101 COMPRAVENTA - 1/936 AVA PARTE EN COMUN Y PROINDIVISO
PERSONAS QUE INTERVIENEN EN EL ACTO (X-Titular de derecho real del dominio, I-Titular de dominio incompleto)
DE: URREA TRUJILLO JOSE DARIO CC# 71588941
A: FONDO DE EMPLEADOS DE LA DIRECCION DE IMPUESTOS Y ADUANAS NACIONALES -FEDIASIN NIT# 8230018869 X

ANOTACIÓN: Nro: 481 Fecha 7/6/2002 Radicación 2002-4025
DOC: ESCRITURA 1321 DEL: 12/7/2001 NOTARIA 26 DE MEDELLIN VALOR ACTO: $ 521.000
ESPECIFICACION: MODO DE ADQUISICION : 101 COMPRAVENTA - 1/936 AVA PARTE EN COMUN Y PROINDIVISO
PERSONAS QUE INTERVIENEN EN EL ACTO (X-Titular de derecho real del dominio, I-Titular de dominio incompleto)
DE: MUÑOZ GIL PIEDAD CECILIA CC# 32544884
A: "CORPORACION CLUB LOS ALMENDROS" NIT# 8001733159 X

ANOTACIÓN: Nro: 482 Fecha 7/6/2002 Radicación 2002-4019
DOC: ESCRITURA 1385 DEL: 18/7/2001 NOTARIA 26 DE MEDELLIN VALOR ACTO: $ 521.000
ESPECIFICACION: MODO DE ADQUISICION : 101 COMPRAVENTA - 1/936 AVA PARTE EN COMUN Y PROINDIVISO
PERSONAS QUE INTERVIENEN EN EL ACTO (X-Titular de derecho real del dominio, I-Titular de dominio incompleto)
DE: "CORPORACION CLUB LOS ALMENDROS" NIT# 8001733159
A: CARMONA C JOSE URIEL CC# 3352942 X

ANOTACIÓN: Nro: 483 Fecha 24/6/2002 Radicación 2002-4443
DOC: ESCRITURA 1434 DEL: 12/8/1999 NOTARIA 26 DE MEDELLIN VALOR ACTO: $ 521.000
ESPECIFICACION: MODO DE ADQUISICION : 101 COMPRAVENTA - 1/936 AVA PARTE EN COMUN Y PROINDIVISA
PERSONAS QUE INTERVIENEN EN EL ACTO (X-Titular de derecho real del dominio, I-Titular de dominio incompleto)
DE: CORPORACION CLUB LOS ALMENDROS NIT# 80
A: ARTEAGA PACHECO HECTOR CC# 4322061 X
A: BOTERO RESTREPO RODRIGO CC# 10226043 X

ANOTACIÓN: Nro: 484 Fecha 24/6/2002 Radicación 2002-4444
DOC: ESCRITURA 1408 DEL: 8/8/1999 NOTARIA 26 DE MEDELLIN VALOR ACTO: $ 2.605.000
ESPECIFICACION: MODO DE ADQUISICION : 101 COMPRAVENTA - 5/936 AVA PARTE EN COMUN Y PROINDIVISA
PERSONAS QUE INTERVIENEN EN EL ACTO (X-Titular de derecho real del dominio, I-Titular de dominio incompleto)
DE: CORPORACION CLUB LOS ALMENDROS NIT# 80
A: RUIZMOTOR LTDA. NIT# 800160012 X

ANOTACIÓN: Nro: 485 Fecha 23/7/2002 Radicación 2002-5274
DOC: ESCRITURA 4466 DEL: 25/9/2001 NOTARIA PRIMERA DE MEDELLIN VALOR ACTO: $ 2.098.990
ESPECIFICACION: MODO DE ADQUISICION : 0125 COMPRAVENTA - -SOBRE 1/936 AVA PARTE EN COMUN Y PROINDIVISO- B.F.#219737 DEL 06-06-02 $26.239.-
PERSONAS QUE INTERVIENEN EN EL ACTO (X-Titular de derecho real del dominio, I-Titular de dominio incompleto)
DE: COOOPERCOLT
A: ESTABLECIMIENTO DE TIEMPO COMPARTIDO TURISTICO CLUB LOS ALMENDROS -COVE/AS P.H.- X

ANOTACIÓN: Nro: 486 Fecha 10/10/2002 Radicación 2002-7512

SUPERINTENDENCIA DE NOTARIADO Y REGISTRO
La guarda de la fe pública

OFICINA DE REGISTRO DE INSTRUMENTOS PÚBLICOS
DE SINCELEJO
CERTIFICADO DE TRADICIÓN
MATRÍCULA INMOBILIARIA

53

Nro Matrícula: 340-39772

Impreso el 16 de Diciembre de 2016 a las 03:15:32 pm

"ESTE CERTIFICADO REFLEJA LA SITUACION JURIDICA DEL INMUEBLE HASTA LA FECHA Y HORA DE SU EXPEDICION"

No tiene validez sin la firma del registrador en la última página

DOC: ESCRITURA 668 DEL: 28/4/2000 NOTARIA 26 DE MEDELLIN VALOR ACTO: $ 521.000
ESPECIFICACION: MODO DE ADQUISICION : 0125 COMPRAVENTA - SOBRE 1/936 AVA PARTE EN COMUN Y PROINDIVISA
PERSONAS QUE INTERVIENEN EN EL ACTO (X-Titular de derecho real del dominio, I-Titular de dominio incompleto)
DE: CORPORACION CLUB LOS ALMENDROS NIT# 80
A: OIATE CHINCHIA IDELMA CC# 39432852 X
A: RODRIGUEZ LUNA JHON JAIRO CC# 71575074 X

ANOTACIÓN: Nro: 487 Fecha 15/10/2002 Radicación 2002-7614
DOC: RESOLUCION 1167 DEL: 30/9/2002 INCORA DE SINCELEJO . VALOR ACTO: $ 0
ESPECIFICACION: MEDIDA CAUTELAR : 0447 INICIACION DILIGENCIAS ADMINISTRATIVAS DE CLARIFICACION DE LA PROPIEDAD
PERSONAS QUE INTERVIENEN EN EL ACTO (X-Titular de derecho real del dominio, I-Titular de dominio incompleto)
DE: INCORA NIT# 6
A: ABADIA GONZALEZ AMPARO CC# 25052850 X
A: ACEVEDO CAMPUZANO HERNANDO CC# 70190321
ACEVEDO VILLARREAL JULIO MARTIN CC# 13875188 X
A: ACEVEDO BRICEÑO GUILLERMO CC# 76926 X
A: ACOSTA SUAREZ EDUARDO CC# 6862313 X
A: ACOSTA MONTOYA LUIS CARLOS CC# 8363765 X
A: AERO ENVIOS LIMITADA H.Y.L. X
A: AGUDELO MARIA TERESA CC# 42879639 X
A: AGUDELO DE LEZCANO CARMEN AMALIA CC# 21362160 X
A: AGUDELO ORTIZ FABIOLA DE LA CRUZ CC# 21568833 X
A: AGUDELO LALINDE FELIPE X
A: AGUDELO LALINDE RICARDO X
A: AGUDELO LALINDE MARIA CAMILA CC# 870205 X
A: AGUIRRE MUIOZ CLARA INES CC# 41544734 X
A: AHMED AGUIRRE CESAR CC# 6787800 X
A: ALFARO VELASQUEZ SALOMON CC# 5947005 X
A: ALONSO CASTRILLON GUSTAVO CC# 71697870
A: ALTAMIRANDA NUR DEL CARMEN CC# 25956935 X
A: ALVAREZ ZAPATA JAQUELINE CC# 43052668
A: ALVAREZ HERNANDEZ DIEGO ARMANDO X
A: ALVAREZ BEDOYA WALTER CC# 6886910 X
ALVAREZ LOPEZ ROBERTO ANTONIO CC# 8274154 X
A: ALVAREZ PIEDRAHITA CARLOS JULIO CC# 8312004 X
A: ALZATE ALZATE FERNANDO CC# 10055189
A: ALZATE GAVIRIA JAIME CC# 8279305 X
A: AMAYA BAYONA HILVA MARIA CC# 21926743 X
A: AMBRA VALENCIA COLOMBIA CC# 24900680 X
A: ANAYA ALFARO LILIANA MARIA X
A: ANAYA ALFARO ANDRES FELIPE X
A: ANGEL DE MEDINA MARIA CIELO CC# 24896141
A: ARANGO ANGELA MARIA CC# 42871525
A: ARANGO DE GONZALEZ SOFIA CC# 32447213
A: ARANGO LOPEZ MARIA EUGENIA CC# 32486546
A: ARANGO GOMEZ ORLANDO CC# 3659039 X
A: ARANGO CASTAÑEDA RAMON ALBERTO CC# 8237807 X
A: ARANGO RICO SAMUEL ALBERTO CC# 8253587 X

SUPERINTENDENCIA DE NOTARIADO Y REGISTRO
La guarda de la fe pública

OFICINA DE REGISTRO DE INSTRUMENTOS PÚBLICOS DE SINCELEJO
CERTIFICADO DE TRADICIÓN
MATRÍCULA INMOBILIARIA

Nro Matrícula: 340-39772

Impreso el 16 de Diciembre de 2016 a las 03:15:32 pm

"ESTE CERTIFICADO REFLEJA LA SITUACION JURIDICA DEL INMUEBLE HASTA LA FECHA Y HORA DE SU EXPEDICION"

No tiene validez sin la firma del registrador en la última página

A: ARANGO PEREZ FERNANDO ALFREDO CC# 8295883 X
A: ARANGO MUÑETON LEONARDO ARTURO CC# 8340393 X
A: ARANGO GARCES JULIO CESAR CC# 10082527 X
A: ARBELAEZ DE RAAD MARIA LUCIA CC# 24294090 X
A: ARBELAEZ DE GARCIA INES CC# 24298958 X
A: ARCILA MONSALVE ALFONSO CC# 8309194 X
A: ARENAS TOBON JOSE MARIA CC# 1236809 X
A: AREVALO MARTHA LIGIA CC# 28129743
A: ARIAS DE ZAPATA ALBA ROSA CC# 24926212 X
A: ARIAS RIOS CLAUDIA PATRICIA CC# 25162068 X
A: ARISTIZABAL FANNY CC# 32345389
A: ARISTIZABAL JAVIER HERNANDO CC# 3351499 X
A: ARISTIZABAL DE HOYOS MARIA BARBARA CC# 20002074 X
A: ARQUIMUEBLES MU\OZ PESCHKEN Y CIA LTDA. X
A: ARROYAVE RESTREPO GLORIA ALICIA CC# 42865952 X
A: ARTEAGA ZAPATA BERNARDA CC# 21304818
A: ARTEAGA PACHECO HECTOR CC# 4322061 X
A: ARZAYUS BERON GUILLERMO CC# 2514706 X
A: AVENDA\O FLOREZ RAMON ELIAS CC# 33328592 X
A: BARRERA DORA MARIA CC# 41698587 X
A: BARRERA SUAREZ ROSE MARY CC# 31530082 X
A: BASTIDAS RODRIGUEZ JAIME ALFONSO CC# 5557597 X
A: BEDOYA BENITEZ ALEJANDRO CC# 6858700 X
A: BEDOYA CARDONA JORGE MARIO CC# 8407178
A: BELTRAN VARGAS OSCAR CC# 10059711 X
A: BERGER DE SANIN RAQUEL MARIA CC# 21298993
A: BERRIO MORENO MARIELA CC# 21535917 X
A: BETANCUR BERRUECOS LUZ AMAPARO CC# 43016931
A: BETANCUR SANCHEZ JAIRO ELIEL CC# 73265655 X
A: BETANCUR ROLDAN EDGAR DE JESUS X
A: BETANCUR LOPERA ENRIQUE CC# 741593 X
A: BLANDON SANCHEZ LUZ DARY CC# 32421320 X
A: BLANQUICETH URIETA JOSE RAUL CC# 8045447 X
A: BOLIVAR ORTIZ OMAR CC# 70547785 X
A: BONILLA HOYOS OLIVERIO CC# 19498117 X
A: BOTERO BOTERO IVAN DARIO CC# 14937479 X
A: BOTERO DE ROBLEDO LUCIA CC# 24254902 X
A: BRICEÑO QUINTANA LUZ ENID CC# 41908418 X
A: BUITRAGO PATIÑO LUIS GUILLERMO CC# 10245352 X
A: BURBANO ORDO\EZ FELIPE X
A: BUSTAMANTE TRUJILLO NESTOR JOSE CC# 15503212
A: CADAVID MARIN CARMEN CECILIA CC# 42869640 X
A: CAICEDO SINISTERRA LILIANA CC# 29702047 X
A: CAJA AGRARIA EN LIQUIDACION X
A: CALDERON COLLAZOS JOSE CC# 14446431 X
A: CAMACHO ESCOBAR JAIME CC# 17161548 X
A: CARDONA ARIAS JAIME ALBERTO CC# 10059994 X
A: CARDONA POSADA RAMIRO CC# 3517840 X

SUPERINTENDENCIA DE NOTARIADO Y REGISTRO
La guarda de la fe pública

OFICINA DE REGISTRO DE INSTRUMENTOS PÚBLICOS DE SINCELEJO
CERTIFICADO DE TRADICIÓN
MATRÍCULA INMOBILIARIA

54 159

Nro Matrícula: 340-39772

Impreso el 16 de Diciembre de 2016 a las 03:15:32 pm

"ESTE CERTIFICADO REFLEJA LA SITUACION JURIDICA DEL INMUEBLE HASTA LA FECHA Y HORA DE SU EXPEDICION"

No tiene validez sin la firma del registrador en la última página

A: CARMONA C JOSE URIEL CC# 3352942 X
A: CASTAÑEDA DE CASTAÑO LUZ ESTELLA CC# 42867163
A: CASTAÑO CASTAÑEDA JUAN CARLOS CC# 985533480
A: CASTAÑO OCHOA LUIS JAVIER CC# 70038055
A: CASTAÑEDA SEPULVEDA ROMAN EDUARDO CC# 70117952
A: CASTAÑO DUQUE LILIANA CC# 39614126 X
A: CASTAÑO U ELKIN CC# 70036589 X
A: CASTAÑO LOAIZA CESAR AUGUSTO CC# 4597711 X
A: CASTILLO NORMAN GUSTAVO CASTILLO CC# 14211781 X
A: CASTRILLON ISAZA JOSE ANGEL CC# 3407717 X
A: CASTRILLON VELASQUEZ GABRIEL JAIME CC# 8268572 X
A: CASTRO VIANA DORA ELENA CC# 42766143 X
A: CASTRO LEAL JESUS ANTONIO CC# 3181002 X
A: CAÑOLA MARIA AMANTINA CC# 32410900 X
CEBALLOS CACERES OMAR X
A: CEBALLOS OSORIO ALBERTO CC# 2317297 X
A: CESPEDES MARTIN CC# 8293759 X
A: CESPEDES ROLDAN SONIA BEATRIZ CC# 22057549
A: CHICA ROJAS ALFONSO LEON CC# 8270505 X
A: CHINKOVSKY RODRIGUEZ JOHN CC# 8232920 X
A: CIFUENTES MEDINA ALEJANDRA MARIA CC# 42686362 X
A: CLAVIJO JAIME CC# 1260226 X
A: CONJUNTO COMERCIAL ALMACENTRO P.H. X
A: COOPERCOLT X
A: COORPORACION CLUB LOS ALMENDROS X
A: CORONADO GALLEGO GILDARDO CC# 8251477 X
A: CORREA ARROYAVE CLAUDIA MARIA CC# 32529848 X
A: CORREA ARANGO NORA LUCIA CC# 32490464
A: CORREA DE VALENCIA GLORIA AMPARO CC# 32488366
A: CORREA SALAZAR YOLANDA CC# 21378648 X
A: CORREA GARCIA HERNAN DE JESUS CC# 98461714 X
: CORREA ULLOA HUGO DE JESUS CC# 8257197 X
: CORTES CASTAÑO HUMBERTO CC# 3324576 X
CORTES SANCHEZ JOSE ANTONIO CC# 17073457
A: CUADROS RESTREPO OLGA CC# 32409840 X
A: CUARTAS TABARES GUSTAVO CC# 8273910 X
A: DELGADO QUINTERO CARLOS EDUARDO CC# 10264081 X
A: DIAZ EDUARDO CC# 10069524 X
A: DIAZ JORGE HERNAN CC# 18502811 X
A: DIAZ BENAVIDES FANNY CC# 37835431
A: DIAZ RAMIREZ RUBEN DARIO CC# 9058344 X
A: DIEZ VELEZ MARGARITA MARIA CC# 43030769
A: DORIA AQUILINO LAUREANO CC# 6587466 X
A: DUQUE PEDRO LUIS CC# 16471401 X
A: DUQUE RESTREPO JOSE MANUEL CC# 70039241 X
DUQUE URIBE ANTONIO CC# 70120871 X
A: DUQUE RIOS BERNARDO CC# 131066 X
A: DUQUE RESTREPO MARIANA CC# 32467062 X

SUPERINTENDENCIA DE NOTARIADO Y REGISTRO
la guarda de la fe pública

OFICINA DE REGISTRO DE INSTRUMENTOS PÚBLICOS DE SINCELEJO
CERTIFICADO DE TRADICIÓN
MATRÍCULA INMOBILIARIA

Nro Matrícula: 340-39772

Impreso el 16 de Diciembre de 2016 a las 03:15:32 pm

"ESTE CERTIFICADO REFLEJA LA SITUACION JURIDICA DEL INMUEBLE HASTA LA FECHA Y HORA DE SU EXPEDICION"

No tiene validez sin la firma del registrador en la última página

A: DUSSAN LUBERTH LUCIA CC# 24320432
A: ECHEVERRI BERMUDEZ LUZ MARINA CC# 32448958
A: ECHEVERRY ARIAS ORLANDO CC# 70076985 X
A: ECHEVERRY DE LOPEZ ALBANY CC# 32424168
A: ECHEVERRY BERMUDEZ RUTH CC# 32422710
A: ECHEVERRY ALZATE ALBA JULIA CC# 24269600 X
A: ECHEVERRY DE JARAMILLO CLEMENTINA CC# 24254791 X
A: ECHEVERRY GIRALDO RODRIGO CC# 8921103
A: ESCOBAR ESCOBAR EDUARDO CC# 4310888 X
A: ESCOBAR BAENA OLGA PATRICIA CC# 42892922
A: ESCOBAR QUIIJANO LUISA FERNANDA CC# 22197815
A: ESCOBAR PUERTA GLORIA CECILIA CC# 42997363
A: ESCOBAR GONZALEZ FANNY CC# 43016437 X
A: ESCOBAR GUERRERO OMAR CC# 8227179 X
A: ESTABLECIMIENTO DE TIEMPO COMPARTIDO TURISTICO CLUB LOS ALMENDROS-COVEIAS X
A: ESTABLECIMIENTO DE TIEMPO COMPARTIDO TURISTICO CLUB LOS ALMENDROS-COVEIAS P.H. X
A: ESTRADA DE GUTIERREZ EMILSE DEL SOCORRO X
A: ESTRADA GONZALEZ ENRIQUE CC# 10235926 X
A: FERNANDEZ RIOS OFELIA CC# 25155574 X
A: FERNANDEZ GONZALEZ ELIZA MATILDE CC# 26042656 X
A: FERNANDEZ FRANCO HERNANDO CC# 516810 X
A: FERNANDEZ RUIZ JOSE FERNANDO CC# 8299349 X
A: FERREIRA SUAREZ PEDRO JOSE CC# 10164092 X
A: FLOREZ ACEVEDO FAUSTO CC# 8240726 X
A: FLOREZ ORTIZ LUIS FERNANDO CC# 70051641 X
A: FONDO DE EMPLEADOS DE LA DIRECCION DE IMPUESTOS Y ADUANAS NACIONALES -FEDIASIN NIT# 8230018869 X
A: FONDO DE EMPLEADOS DE LA INDUSTRIA LICORERA DE CALDAS X
A: FORERO JUAN CARLOS CC# 79296804 X
A: FORERO ARAMBURO CARLOS ALFONSO CC# 70087714
A: FRANCO ARANGO JUAN GUILLERMO CC# 8259528 X
A: FRANCO GIRALDO ANTONIO JOSE CC# 70053086 X
A: GALEANO GLADYS CC# 31190871 X
A: GALLEGO VELASQUEZ CECILIA CC# 29276555
A: GALLO ALVAREZ MARIA CAMILA CC# 20466299 X
A: GARCES AGUDELO ROSA LIGIA CC# 21340855 X
A: GARCES AGUDELO BEATRIZ ELENA CC# 32437506 X
A: GARCIA PEREZ MIGUEL ARTURO CC# 13822060 X
A: GARCIA PEREIRA JAIME ALBERTO X
A: GARCIA VARGAS BERNARDO CC# 2943669 X
A: GAVIRIA JOSE CC# 7508676 X
A: GAVIRIA MONTOYA LUZ ELENA CC# 32411718 X
A: GAVIRIA MORALES MARTHA LUCIA CC# 41729431 X
A: GAVIRIA MONTOYA CECILIA CC# 43027214 X
A: GIRALDO BUITRAGO GUILLERMO ALBERTO CC# 10142683 X
A: GIRALDO BUITRAGO DIEGO FERNANDO CC# 14899458 X
A: GIRALDO BUITRAGO SARA INES CC# 38866906 X
A: GIRALDO CARVAJAL MARIA MARGARITA CC# 24311532 X
A: GIRALDO HURTADO HELIANA CC# 24306879 X

SUPERINTENDENCIA DE NOTARIADO & REGISTRO
La guarda de la fe pública

OFICINA DE REGISTRO DE INSTRUMENTOS PÚBLICOS DE SINCELEJO
CERTIFICADO DE TRADICIÓN
MATRÍCULA INMOBILIARIA

55 189

Nro Matrícula: 340-39772

Impreso el 16 de Diciembre de 2016 a las 03:15:32 pm

"ESTE CERTIFICADO REFLEJA LA SITUACION JURIDICA DEL INMUEBLE HASTA LA FECHA Y HORA DE SU EXPEDICION"

No tiene validez sin la firma del registrador en la última página

A: GIRALDO LONDOÑO ARACELLY CC# 32429664 X
A: GIRALDO NOREÑA DIDIER CC# 70044347 X
A: GIRALDO HENAO OCTAVIO CC# 4312511 X
A: GIRALDO MORALES RAMON EDUARDO CC# 10098392 X
A: GIRALDO LOPEZ LUIS GONZAGA CC# 10214128 X
A: GOMEZ MARCO TULIO CC# 70078757
A: GOMEZ SANDRA PATRICIA CC# 42898751 X
A: GOMEZ DE VIVERO LUIS FERNANDO CC# 9314361 X
A: GOMEZ ESTRADA FAUNIER CC# 6488467 X
A: GOMEZ ANGEL RICARDO CC# 4321413 X
A: GOMEZ DE VIVERO CARLOS ALBERTO CC# 73105782 X
A: GOMEZ DE HENAO AMPARO CC# 24820557
A: GOMEZ DE ROBLEDO MATILDE CC# 24254192 X
A: GOMEZ JARAMILLO HILDA CC# 43001747
A: GOMEZ PALACIO JORGE EDUARDO CC# 70073409
A: GOMEZ MORA DIEGO ALBERTO CC# 70073729 X
A: GOMEZ ROJAS DIEGO AUGUSTO CC# 15505699 X
A: GOMEZ URIBE GONZALO CC# 17064003 X
A: GOMEZ PARADA ADRIAN CC# 17067887 X
A: GOMEZ RESTREPO PEDRO PABLO CC# 1211756 X
A: GOMEZ MEJIA FABIO CC# 4337861 X
A: GOMEZ RAMIREZ JOSE DIEGO CC# 4578929 X
A: GOMEZ MUÑOZ VIRGILIO CC# 8232879 X
A: GOMEZ MONSALVE JUAN MANUEL CC# 8258355 X
A: GOMEZ QUINTERO GONZALO CC# 10235066 X
A: GOMEZ LONDOÑO DARIO CC# 10268419 X
A: GONZALEZ GIRALDO MARIO CC# 2913157 X
A: GONZALEZ CASTAÑO BEATRIZ ELENA CC# 42964002 X
A: GONZALEZ DE NOREÑA MARIA ELENA CC# 24292548
A: GONZALEZ LONDOÑO AMPARO CC# 32076916
A: GONZALEZ GUZMAN CARLOS ALBERTO CC# 70161194 X
A: GONZALEZ OSORIO IVAN DARIO CC# 71752838
A: GONZALEZ PEREZ VANESSA X
A: GONZALEZ RODRIGUEZ MANUEL ALBERTO CC# 8265282 X
A: GONZALEZ ILLIDGE GUILLERMO CC# 13216646 X
A: GORDILLO HINCAPIE HERNANDO CC# 14211859 X
A: GORDUN COMERCIALIZADORA LTDA NIT# 8909358015 X
A: GRANADA OSPINA ELIECER DE JESUS CC# 9776547 X
A: GUTIERREZ GRISALES JAIME CC# 10216566
A: GUTIERREZ GOMEZ FRANCISCO ALBERTO CC# 8236546 X
A: GUTIERREZ CARTAGENA IVAN X
A: GUTIERREZ DE FERNANDEZ LUCIA CC# 21722684 X
A: GUTIERREZ TOBON LUZ OMAIRA CC# 43013806 X
A: GUTIERREZ MAYA GUSTAVO DE JESUS CC# 8303680 X
A: GUZMAN HERNANDEZ FABIO CC# 19184828 X
A: HENAO PEDRO ANTONIO CC# 3334516 X
A: HENAO SAN JUAN MARTHA CC# 42878235
A: HENAO SAN JUAN JHON JAIRO CC# 15346342

SUPERINTENDENCIA DE NOTARIADO & REGISTRO La guarda de la fe pública

OFICINA DE REGISTRO DE INSTRUMENTOS PÚBLICOS DE SINCELEJO
CERTIFICADO DE TRADICIÓN MATRÍCULA INMOBILIARIA

Nro Matrícula: 340-39772

Impreso el 16 de Diciembre de 2016 a las 03:15:32 pm

"ESTE CERTIFICADO REFLEJA LA SITUACION JURIDICA DEL INMUEBLE HASTA LA FECHA Y HORA DE SU EXPEDICION"

No tiene validez sin la firma del registrador en la última página

A: HENAO LOPEZ JAIME X
A: HERNANDEZ CASTA\O LUIS GUILLERMO CC# 82591023
A: HERNANDEZ BARRETO NESTOR HUGO CC# 19380739 X
A: HERNANDEZ CALLE MONICA MARIA CC# 42774180 X
A: HERNANDEZ DE M. LUZ MARINA CC# 21681687
A: HERRERA CASTRILLON ESTHER CC# 32516657
A: HERRERA SALAZAR MARTHA LUCIA CC# 21387195 X
A: HINCAPIE OLANO GABRIEL CC# 162236 X
A: HINCAPIE PI\ERES JORGE ENRIQUE CC# 10238234 X
A: HOLGUIN RAMIREZ JOSE HERNAN CC# 10227265 X
A: HOYOS CASTILLO MARIA DEL PILAR CC# 30347415 X
A: HOYOS MELGUIZO CECILIA CC# 32448386
A: HOYOS URIBE ALBERTO CC# 2893035 X
A: HOYOS MELGUIZO JAIME CC# 3337370 X
A: HOYOS MIRANDA ROMULO CC# 8296850 X
A: IBARRA BETANCUR LEON HUMBERTO CC# 8265153 X
A: IDARRAGA ORTIZ FABIO CC# 4491500 X
A: INVERSIONES PULGARIN MANZANO Y CIA S. EN. C. NIT# 8160024596 X
A: IZQUIERO LAGARES MARIO ARMANDO CC# 6887135 X
A: JARAMILLO ALFONSO CC# 8294688 X
A: JARAMILLO COTE MARIO CC# 15902107 X
A: JARAMILLO DE CORRALES CARMEN CC# 32409692
A: JARAMILLO PELAEZ ANGELA CC# 24267406 X
A: JARAMILLO MONTES MARIO ERNESTO CC# 79147911 X
A: JARAMILLO MORENO LUIS GUILLERMO CC# 8256078 X
A: JARAMILO PEREZ CATALINO CC# 43870126 X
A: JIMENEZ DE JARAMILLO ELSY R. CC# 32476305
A: JIMENEZ ARBOLEDA AMPARO CC# 32458338 X
A: JURISCOOP LTDA. X
A: LEDEZMA DE DIAZ JUDITH CC# 32452058 X
A: LEON QUINTERO ADOLFO CC# 71709702
A: LOAIZA CIFUENTES LUZ DOLLY CC# 25242656
A: LONDOÑO CARVAJAL GERMAN CC# 15347746 X
A: LONDOÑO GIRALDO MARIA INES CC# 42869305
A: LONDOÑO DE FRANCO CECILIA CC# 22055981 X
A: LONDOÑO MORENO ARNOVIA LUZ CC# 43000510 X
A: LOPERA JUAN GUILLERMO CC# 71590710 X
A: LOPERA CATA/O GUSTAVO ALONSO CC# 3464362 X
A: LOPERA LOPERA ESPERANZA CC# 21713763 X
A: LOPERA LOPERA RUBIELA CC# 32489922 X
A: LOPERA SANCHEZ JUAN VICENTE CC# 98516367 X
A: LOPEZ ALBERTO CC# 8232469 X
A: LOPEZ JARAMILLO JAIME ANTONIO CC# 3516437 X
A: LOPEZ CARDONA JORGE LUIS CC# 71607645 X
A: LOPEZ CARDONA OLIVIA CC# 21281630
A: LOPEZ CARDONA ELENA CC# 21270117
A: LOPEZ FAJARDO FERNANDO CC# 17125588 X
A: LOPEZ DE PAREDES GLORIA CC# 41397290 X

SUPERINTENDENCIA DE NOTARIADO & REGISTRO
La guarda de la fe pública

OFICINA DE REGISTRO DE INSTRUMENTOS PÚBLICOS DE SINCELEJO
CERTIFICADO DE TRADICIÓN
MATRÍCULA INMOBILIARIA

56

Nro Matrícula: 340-39772

Impreso el 16 de Diciembre de 2016 a las 03:15:32 pm

"ESTE CERTIFICADO REFLEJA LA SITUACION JURIDICA DEL INMUEBLE HASTA LA FECHA Y HORA DE SU EXPEDICION"

No tiene validez sin la firma del registrador en la última página

A: LOPEZ GONZALEZ AMPARO CC# 25016628 X
LOPEZ ORTIZ ANGELA MARIA CC# 43014184 X
A: LOPEZ RAMIREZ BEATRIZ HELENA CC# 43020254 X
A: LOPEZ LOPEZ RAMON EDUARDO CC# 71661436
A: LOPEZ RUIZ HUMBERTO X
A: LOPEZ MEZA JAIRO DE JESUS CC# 8277204 X
A: LOZANO WILLIAM ALEXANDER CC# 79324641 X
A: MADRID VELEZ JORGE ALBERTO CC# 71579618 X
A: MANRIQUE DELGADO JOSE HERMES X
A: MARIN DUQUE HERNANDO CC# 10082180
A: MARIN DE ORTIZ MARLENE CC# 43072035 X
A: MARIN R. LUZ MARINA CC# 24279009 X
A: MARIN MESA CARLOS ALBERTO CC# 3307271 X
A: MARTINEZ GONZALEZ CARLOS ALBERTO CC# 98659220 X
MARTINEZ VELASQUEZ BEATRIZ CC# 32413104 X
A: MARTINEZ MARTINEZ JAVIER ALFONSO CC# 70553135 X
A: MARTINEZ RIVERA VLADIMIR CC# 71597701 X
A: MARTINEZ PEREDES LUZMERY X
A: MARTINEZ PEREDES FABIO CESAR X
A: MARTINEZ PEREDES LILIAN PATRICIA X
A: MARTINEZ PEREDES PAUL ALEXANDER X
A: MARTINEZ PINEDA LEONEL CC# 505095 X
A: MARTINEZ VIUDA DE MINOTAS MARINA CC# 2688389 X
A: MARULANDA MEJIA CARLOS IVAN CC# 4502149 X
A: MAYA LASTRA MARTHA LUZ CC# 32524983 X
A: MAYA RAMIREZ CLAUDIA PATRICIA CC# 43532117 X
A: MAZUERA VALENCIA JULIAN CC# 10234573
A: MEDINA DE CAMACHO ALBA LUZ CC# 41371904 X
A: MEDINA MUÑOZ MIRIAM AMPARO CC# 32490197 X
A: MEJIA DIEGO CC# 636984 X
A: MEJIA LUZ EUGENIA CC# 43721430 X
MEJIA GOMEZ LUIS GUILLERMO CC# 10246333 X
MEJIA CORDOBES CARLOS GERMAN CC# 10237652
MEJIA MEJIA JUAN GUILLERMO CC# 71684011
MEJIA DE LEZCANO ROMELIA CC# 21298897 X
A: MEJIA DE LEMA MARIA CC# 42010817 X
A: MEJIA MONTES EDGAR CC# 1435415 X
A: MEJIA PERRASSE MANUEL ROBERTO CC# 8276444 X
A: MENDEZ CLAUDIA ELENA CC# 42972899
A: MENDEZ ARRIETA VICTOR ALFREDO CC# 39936676
A: MESA JUAN BAUTISTA CC# 8392804 X
A: MESA AGUDELO JAIRO IVAN CC# 3398057 X
A: MOLINA GRISALES Y CIA S.C.S. X
A: MOLINA PATIÑO OLGA PIEDAD CC# 51598649 X
A: MONCADA ALZATE ELKIN DE JESUS CC# 3383237 X
MONSALVE MARIA DOLLY CC# 32519166
A: MONSALVE MENDOZA JESUS ENRIQUE CC# 92500719 X
A: MONSALVE MONSALVE JORGE NICOLAS CC# 71615032 X

SUPERINTENDENCIA DE NOTARIADO Y REGISTRO
Guarda de la fe pública

OFICINA DE REGISTRO DE INSTRUMENTOS PÚBLICOS DE SINCELEJO
CERTIFICADO DE TRADICIÓN
MATRÍCULA INMOBILIARIA

Nro Matrícula: 340-39772

Impreso el 16 de Diciembre de 2016 a las 03:15:32 pm

"ESTE CERTIFICADO REFLEJA LA SITUACION JURIDICA DEL INMUEBLE HASTA LA FECHA Y HORA DE SU EXPEDICION"

No tiene validez sin la firma del registrador en la última página

A: MONSALVE VELASQUEZ JAIME ALBERTO CC# 3541950 X
A: MONTAÑEZ DE NAVARRO MATILDE CC# 22170650 X
A: MONTES BRITO CARLOS ALBERTO CC# 18500331 X
A: MONTES CAMPUZANO MARIA DEL PILAR CC# 32509345 X
A: MONTOYA JARAMILLO RICARDO LEON CC# 8317332 X
A: MONTOYA CADAVID GLORIA MARIA CC# 43001022 X
A: MONTOYA GIRALDO MARIA RIGUEY CC# 42776802
A: MONTOYA VARELA GLORIA ELENA CC# 42986839 X
A: MORALES GLORIA ELSY CC# 24312452 X
A: MORALES CANEDO LUIS ROBERTO CC# 8689675 X
A: MORALES HERRERA GLORIA CC# 30649468 X
A: MORALES DE MENDEZ JUANA ROSA CC# 23169662
A: MORALES SANCHEZ CLARA LUZ CC# 43009008
A: MORALES RIVERA CECILIA MARIA CC# 42977729
A: MORENO GOMEZ JORGE MARIO CC# 8264955 X
A: MORENO AGAMEZ LUZ ELENA CC# 51607470 X
A: MORENO DE ARANGO AMPARO CC# 32414318
A: MORENO RUIZ GERMAN CC# 17111711 X
A: MOSQUERA GALVEZ JORGE LIBARDO X
A: MUNERA HOYOS CLAUDIA ISABEL CC# 21398978
A: MURILLO CARDENAS GUSTAVO ADOLFO CC# 70103926 X
A: MUÑOZ DE DIAZ MARTHA CECILIA CC# 32644428 X
A: MUÑOZ CRUZ HENRY X
A: MUÑOZ GIL PIEDAD CECILIA CC# 32544884 X
A: NADER VEGA MARIA PATRICIA CC# 42052688 X
A: NARANJO ADRIANA MARIA CC# 43516456 X
A: NARANJO ARANGO RAUL CC# 10244209 X
A: NARANJO MESA JOSE FABIO CC# 70065252
A: NARANJO OCHOA JORGE HERNAN CC# 551384 X
A: NARANJO RODRIGUEZ WALTER CC# 6790906 X
A: NOREÑA ECHEVERRY GERMAN CC# 10233997
A: NOREÑA DE ARANGO LUZ ESTELLA CC# 24322108 X
A: NOREÑA FLOREZ DORIS DEL SOCORRO CC# 21823791 X
A: NOREÑA RESTREPO CARLOS JULIO CC# 8276194 X
A: OBANDO GOMEZ NUBIA DEL PILAR CC# 32517165
A: OBREGON CORREA ALVARO CC# 6435664 X
A: OBREGON SABOGAL PERLA MARIA CC# 29770120
A: OCAMPO CASTAÑO LUZ ELENA CC# 42893479
A: OCHOA JARAMILLO HECTOR CC# 8244815 X
A: OCHOA LOPEZ LUIS RENE CC# 70096178 X
A: OCHOA URIBE JAIRO ARTURO CC# 70108617 X
A: OCHOA TORO JASON CC# 718720 X
A: OCHOA ZULETA LUZ ESTELLA CC# 32451941 X
A: OJEDA ARISMENDY ARMANDO CC# 9397075 X
A: OLAYA DE RUIZ MIRIAM CC# 36152974 X
A: ORLAS DIEZ CLARA MARLLY CC# 42749035 X
A: OROZCO MARTINEZ FERNANDO ANTONIO CC# 8280656 X
A: ORTEGA BERRIO LUZ MARIELA CC# 32320251 X

SUPERINTENDENCIA DE NOTARIADO & REGISTRO
La guarda de la fe pública

OFICINA DE REGISTRO DE INSTRUMENTOS PÚBLICOS DE SINCELEJO
CERTIFICADO DE TRADICIÓN
MATRÍCULA INMOBILIARIA

57 162

Nro Matrícula: 340-39772

Impreso el 16 de Diciembre de 2016 a las 03:15:32 pm

"ESTE CERTIFICADO REFLEJA LA SITUACION JURIDICA DEL INMUEBLE HASTA LA FECHA Y HORA DE SU EXPEDICION"

No tiene validez sin la firma del registrador en la última página

A: ORTIZ OSORIO BERNARDO CC# 8681892 X
A: OSORIO MANRIQUE ALBERTO CC# 3515628 X
A: OSORIO DE GONZALEZ ANA BEATRIZ CC# 21351123
A: OSORIO GIL NESTOR FABIO CC# 15901639 X
A: OSORIO BEDOYA ANA LUCIA CC# 43433422 X
A: OSORIO PELAEZ ANA MERCEDES CC# 43626978 X
A: OSORIO PELAEZ ANGELICA MARIA CC# 43757644 X
A: OSORIO SANDOVAL GERMAN CC# 70092000 X
A: OSORIO PELAEZ MANUEL GONZALO CC# 3414044 X
A: OSORNO QUINTERO HUGO CC# 8243606 X
A: PADILLA OVIEDO JESUS HERMES CC# 17070466
A: PALACIO OSORIO BEATRIZ ELENA CC# 42755903 X
A: PALACIO DE MONTES MARIA DE LAS MERCEDES CC# 42746044 X
A: PALACIO DE RUEDA IRMA CC# 32455477 X
A: PALACIO ROLDAN ANTONIO CC# 3469381 X
A: PARDO CARDONA ANA BEATRIZ CC# 32438666 X
A: PAREDES DE MARTINEZ FLOR MARIA X
A: PAREDES URUE/A JOSE MANUEL CC# 14446200 X
A: PATIO ALVAREZ Y CIA. S. EN C. X
A: PATIO QUINTERO MIGUEL ANGEL CC# 10078735 X
A: PATIÑO LEMOS GUSTAVO LEON CC# 70567171 X
A: PATIÑO DE BUITRAGO ARGENTINA CC# 24297522 X
A: PAUCAR LEMA NORA CC# 21231953
A: PAVA RAMON ALBERTO CC# 3864955 X
A: PAVA DE VELASQUEZ ELENA CC# 24803901 X
A: PAVONY DIEZ WILLIAM GUILLERMO CC# 8212016 X
A: PELAEZ GONZALEZ ALVARO CC# 98514748 X
A: PELAEZ MONTOYA JAMES DE JESUS CC# 71627587 X
A: PELAEZ GONZALEZ MARGARITA PATRICIA CC# 32534477
A: PELAEZ MEJIA AMELIA CC# 32399475 X
A: PELAEZ TRUJILLO LEON DARIO M X
A: PEREIRA DE ARANGO CARMEN TULIA X
A: PEREIRA DE ARANGO CARMEN TULIA CC# 32301513 X
PEREIRA DE ROBLEDO ELISA DEL SOCORRO CC# 29292185 X
A: PEREZ AGUILAR MARINA X
A: PEREZ AGUILAR LUZ MARINA CC# 21372859 X
A: PEREZ DE BERTEL GRISELDA CC# 64544122 X
A: PEREZ MEJIA CLARA INES CC# 32504636 X
A: PEREZ VERGARA IVAN DAVID CC# 71755603 X
A: PEREZ VERGARA FABIAN E. CC# 92532289 X
A: PINEDA DE LOPEZ MARTHA CC# 41763460 X
A: PINEDA RINCON ANTONIO CC# 6788139 X
A: PLATA ORTEGA CARLOS JULIO CC# 2058644 X
A: POSADA MARIA VICTORIA CC# 21392247
A: PUERTA AGUDELO VICTOR HUGO CC# 10107037 X
A: PUERTA CARDONA CARLOS JULIO CC# 5585993 X
A: PUERTA CARDONA JORGE EDUARDO CC# 3470626 X
A: PUERTA CARDONA BERNARDO CC# 3323062 X

SUPERINTENDENCIA DE NOTARIADO Y REGISTRO
La guarda de la fe pública

OFICINA DE REGISTRO DE INSTRUMENTOS PÚBLICOS DE SINCELEJO
CERTIFICADO DE TRADICIÓN MATRÍCULA INMOBILIARIA

Nro Matrícula: 340-39772

Impreso el 16 de Diciembre de 2016 a las 03:15:32 pm

"ESTE CERTIFICADO REFLEJA LA SITUACION JURIDICA DEL INMUEBLE HASTA LA FECHA Y HORA DE SU EXPEDICION"

No tiene validez sin la firma del registrador en la última página

A: PUERTA VDA.DE CAMPO OFELIA CC# 24521003 X
A: PULIDO PEREZ MARIA CECILIA CC# 32433749
A: PULVERIZAR S.A. X
A: QUINTERO GOMEZ RODOLFO CC# 3329320 X
A: RAMIREZ LIGIA CC# 43471475 X
A: RAMIREZ ARDILA JORGE ELIECER CC# 13813291
A: RAMIREZ LONDOÑO JOSE FERNANDO CC# 6783537 X
A: RAMIREZ MARIN CARLOS ALBERTO CC# 70036006 X
A: RAMIREZ R. OLGA LUCIA CC# 42868167
A: RAMIREZ JIMENEZ DORIS CC# 30279958 X
A: RAMIREZ ZAPATA OLGA CC# 32347949
A: RAMIREZ ZULUAGA HECTOR CC# 17041217 X
A: RAMOS CUEVAS ALVARO CC# 2909489 X
A: RAYO LEZCANO BLANCA STELLA CC# 32506627 X
A: RESTREPO ARTEAGA IVAN CC# 2919814 X
A: RESTREPO MONTOYA CARLOS EUGENIO CC# 70085829
A: RESTREPO NIETO NUVEIDA CECILIA CC# 42821811
A: RESTREPO MONTOYA MARIA CRISTINA CC# 32428820 X
A: RESTREPO YEPEZ LUZ MARINA CC# 43612425 X
A: RESTREPO YEPEZ JAIME CC# 15323460 X
A: RESTREPO VELEZ JAIME AURELIO CC# 19305478 X
A: RESTREPO TAMAYO ANA MARIA CC# 37821994
A: RICO DE ACEVEDO MARIA JULIA CC# 20494391
A: RINCON DE ARZAYUS ESPERANZA CC# 29280528
A: RIVAS MONTOYA FELIPE CC# 10241807
A: ROBELLEDO DUQUE HUGO CC# 16239721 X
A: ROBLEDO JARAMILLO MAURICIO CC# 10282737 X
A: ROBLEDO MORA HERNANDO CC# 4322986 X
A: ROBLEDO ISAZA FABIO CC# 1212943 X
A: RODAS ZULUAGA OMAIRA CC# 21312269 X
A: RODRIGUEZ LOPEZ GUILLERMO LEON CC# 3912202 X
A: RODRIGUEZ HERTAS JORGE ABDALAH CC# 70063163
A: ROJAS BUSTOS DIOSELINA CC# 41340212 X
A: ROJAS RAMIREZ MARIA EUGENIA CC# 39430977 X
A: ROJAS VELEZ MARIA ELENA CC# 32335421
A: ROJAS VELEZ JUAN GUILLERMO CC# 70562340
A: ROLDAN CHARRIA JAIRO CC# 14955101 X
A: RUEDA LONDO\O OVIDIO CC# 8343865 X
A: RUEDA MONSALVE MAURICIO CC# 8317448 X
A: RUEDA VILLAR MARTHA MERCEDES CC# 51846892 X
A: RUEDA VILLAR CAMILO ENRIQUE CC# 19492701 X
A: RUIZ GOMEZ DARIO CC# 8248842 X
A: RUIZ GOMEZ LUIS FELIPE CC# 8232328 X
A: RUIZ PEREZ OSCAR DE JESUS CC# 8217770 X
A: RUIZ JIMENEZ MARIA LILIAM CC# 32427487 X
A: RUIZ GUARIN MARIA ISABEL CC# 32395640 X
A: RUIZMOTOR LTDA. X
A: SABOGAL DE OREGON GLORIA CC# 297568154

SUPERINTENDENCIA DE NOTARIADO & REGISTRO
La guarda de la fe pública

OFICINA DE REGISTRO DE INSTRUMENTOS PÚBLICOS DE SINCELEJO
CERTIFICADO DE TRADICIÓN
MATRÍCULA INMOBILIARIA

58 163

Nro Matrícula: 340-39772

Impreso el 16 de Diciembre de 2016 a las 03:15:32 pm

"ESTE CERTIFICADO REFLEJA LA SITUACION JURIDICA DEL INMUEBLE HASTA LA FECHA Y HORA DE SU EXPEDICION"

No tiene validez sin la firma del registrador en la última página

A: SALAZAR GILMA CC# 32462744 X
A: SALAZAR GIRALDO FERNANDO CC# 10210034 X
A: SALAZAR ARROYAVE JORGE IVAN CC# 8256914 X
A: SALAZAR MARIN GUSTAVO ANIBAL CC# 71577501 X
A: SALAZAR MUÑOZ MARIA EUGENIA CC# 42874661 X
A: SALAZAR RESTREPO SOL MERY CC# 39400589
A: SALAZAR GONZALEZ BLANCA IRENE CC# 32079898
A: SALDARRIAGA CARDONA LUIS GUILLERMO CC# 70097504
A: SANCHEZ RESTREPO JAIME ALBERTO CC# 8422812
A: SANCHEZ CORREA RAUL JAIME CC# 8286975 X
A: SANCHEZ GARCIA EFRAIN CC# 4322358 X
A: SANCHEZ ESTRADA JORGE HERNAN CC# 3335478 X
A: SANCHEZ ATEHORTUA SONIA DEL SOCORRO X
A: SANCHEZ DE CARDONA FANNY CC# 32331972 X
A: SANCLEMENTE HERNANDEZ RAUL CC# 507609 X
A: SANIN BERGER DIEGO CC# 8284757
A: SANIN ARROYAVE JOSE LUCIANO CC# 8280430 X
A: SANINT HILDA MARIA CC# 30289937
A: SANINT ARMEL PEDRO JOSE CC# 10245900
A: SANTIAGO GREGORY NICOLAS CC# 705533310 X
A: SANTOS BERNAL LUIS FRANCISCO CC# 2935069 X
A: SEGURIDAD NACIONAL LTDA X
A: SERNA DE ARENAS AURA DEL SOCORRO CC# 21349502
A: SERNA RODRIGUEZ LIBIA MARIA CC# 43501022 X
A: SERNA RODRIGUEZ GLORIA EUGENIA CC# 43079359 X
A: SIERRA ARRUBLA RUBEN DARIO CC# 70106465 X
A: SILVESTRE R AMADOR CC# 5966389 X
A: SOSA LUZ MARINA CC# 32017091 X
A: SUAREZ JORGE ELIECER CC# 8286860 X
A: SUAREZ CASTRILLON ALBERTO CC# 8250412 X
A: SUAREZ VICTORIA NANCY CC# 31247760 X
A: SUAZA CASTRILLON JAIME ALBERTO CC# 8253098 X
A: SUESCUN LUZ AMPARO CC# 22114799 X
A: TABARES RAIGOZA LEON JAIRO CC# 3513727 X
A: TABARES RUIZ BIBIANA MARIA CC# 43729593 X
A: TABLECOL LTDA X
A: TABORDA MAYA LUIS MARIANO CC# 8309231 X
A: TAMAYO JULIO CESAR CC# 3469377 X
A: TAMAYO RESTREPO ELVER CC# 8386398
A: TAMAYO LOPERA ANGELA MARIA CC# 32443688 X
A: TOBON TABARES ROSSEMARY CC# 42997196 X
A: TORO MUÑOZ OSCAR CC# 4545156 X
A: TORO BOTERO CARLOS FERNANDO CC# 70076554 X
A: TORO ANGEL ANGELA MARIA CC# 42997373 X
A: TORO DE ROBLEDO NORA CC# 24480186 X
A: TORRES MARIA HELENA CC# 41362664 X
A: TORRES SALAZAR ORLANDO CC# 8227548 X
A: TORRES CORREA NORA ELENA CC# 42888863 X

SUPERINTENDENCIA DE NOTARIADO Y REGISTRO
Guardo de la fe pública

OFICINA DE REGISTRO DE INSTRUMENTOS PÚBLICOS DE SINCELEJO
CERTIFICADO DE TRADICIÓN
MATRÍCULA INMOBILIARIA

Nro Matrícula: 340-39772

Impreso el 16 de Diciembre de 2016 a las 03:15:32 pm

"ESTE CERTIFICADO REFLEJA LA SITUACION JURIDICA DEL INMUEBLE HASTA LA FECHA Y HORA DE SU EXPEDICION"

No tiene validez sin la firma del registrador en la última página

A: TORRES GOMEZ ALICIA CC# 37822424 X
A: TRUJILLO SAMPEDRO FERNANDO CC# 8250606 X
A: TRUJILLO DE PUERTA IRMA LUCIA CC# 21379627
A: URHAN GIL GONZALO CC# 8229352 X
A: URIBE DE VALLEJO AMPARO CC# 32496615
A: URIBE RUEDA NUBIA ZENAIDA CC# 63274171 X
A: URIBE DE ARANGO SAMUEL ALBERTO CC# 32462239
A: URREA TRUJILLO JOSE DARIO CC# 71588941 X
A: USMA G GONZALEZ LUIS JUVENAL X
A: USUAGA VARELA OTONIEL CC# 8268976 X
A: VALDERRAMA GUZMAN LUIS EDUARDO CC# 3620678 X
A: VALENCIA MANUEL DARIO CC# 8305959 X
A: VALENCIA ARANGO LINA MARCELA CC# 42102559 X
A: VALENCIA ARANGO SANDRA MARIA CC# 42077881 X
A: VALENCIA TORO MIRIAM ROCIO CC# 32437540 X
A: VALENCIA DE MARULANDA NICELLY CC# 24912629 X
A: VALENCIA DE GIRALDO DAMARIS CC# 24300054
A: VALENZUELA PEREZ FERNANDO CC# 12114549 X
A: VALERO BARROS LUIS EDUARDO CC# 533790 X
A: VALLE ESPINOSA JUAN RAMON X
A: VALLEJO GAVIRIA LUIS HORACIO CC# 8307373 X
A: VALLEJO CASTAÑO MATEO DE JESUS CC# 549860 X
A: VALLEJO ECHEVERRY JAIME CC# 70050731 X
A: VALLEJO HOYOS LUIS ANGEL CC# 70050612 X
A: VARELA DE LLANOS MICAELA CC# 41385399 X
A: VASCO ELKIN DARIO CC# 6786810 X
A: VASQUEZ AGUDELO HERNANDO DE JESUS CC# 6781291 X
A: VELAQUEZ LOPERA BEATRIZ CC# 30282221
A: VELASQUEZ GARCIA SICAR DARIO CC# 10228833 X
A: VELASQUEZ SALDARRIAGA FRANCISCO LUIS CC# 8222240 X
A: VELEZ MONTOYA SANTIAGO CC# 8213035 X
A: VELEZ MEJIA EDUARDO CC# 507571 X
A: VELEZ MONTOYA ALICIA CC# 21369857
A: VELEZ ANGEL BERNARDO ADOLFO CC# 15251186 X
A: VELEZ BETANCUR DORA ELENA CC# 42745607 X
A: VELEZ URIBE ISABEL CC# 39160709 X
A: VELEZ MONTOYA LUCIA CC# 32419305 X
A: VELEZ RESTREPO OLGA LUCIA CC# 32307111 X
A: VERA DIAZ RUBBY CC# 24927033
A: VIAJES OGANESOFF CALI LTDA. X
A: VILLA PEREDES ANGELA MARIA CC# 21401070
A: VILLOTA BURGOS MARCO AURELIO CC# 6814256 X
A: YEPES JARAMILLO JAIME ALBERTO CC# 3348734 X
A: ZAPATA DE CASTRO ROSA HELENA CC# 21546025 X
A: ZAPATA FERNANDEZ MARIA ELENA CC# 32529897
A: ZAPATA BETANCUR NORA HELENA CC# 32466236
A: ZARTA DE BASTIDAS MERCEDES CC# 41500076 X
A: ZEA DE SANCLEMENTE ADIELA CC# 21301648 X

SUPERINTENDENCIA DE NOTARIADO Y REGISTRO
La guarda de la fe pública

OFICINA DE REGISTRO DE INSTRUMENTOS PÚBLICOS DE SINCELEJO
CERTIFICADO DE TRADICIÓN
MATRÍCULA INMOBILIARIA

59

Nro Matrícula: 340-39772

Impreso el 16 de Diciembre de 2016 a las 03:15:32 pm

"ESTE CERTIFICADO REFLEJA LA SITUACION JURIDICA DEL INMUEBLE HASTA LA FECHA Y HORA DE SU EXPEDICION"

No tiene validez sin la firma del registrador en la última página

A: ZULETA CASTRILLON FABIOLA CC# 38990101 X
A: ZULUAGA JARAMILLO SERGIO ANTONIO CC# 8287989 X
A: ZULUAGA GIRALDO JULIO CESAR CC# 2608220 X
A: ZULUAGA GIRALDO HECTOR JOSE CC# 92502593
A: ZULUAGA DE LOS RIOS SERGIO ARTURO CC# 70101766
A: ZULUAGA DE ZAPATA MARTHA CC# 32075850 X
A: ZULUAGA JARAMILLO LUZ MARINA CC# 24362405 X

ANOTACIÓN: Nro: 488 Fecha 29/10/2002 Radicación 2002-7974
DOC: ESCRITURA 2664 DEL: 25/10/2002 NOTARIA 26 DE MEDELLIN . VALOR ACTO: $ 521.000
ESPECIFICACION: MODO DE ADQUISICION : 0125 COMPRAVENTA - SOBRE 1/936 AVA PARTE EN PROINDIVISO
PERSONAS QUE INTERVIENEN EN EL ACTO (X-Titular de derecho real del dominio, I-Titular de dominio incompleto)
DE: CORPORACION CLUB LOS ALMENDROS
A: SORZA ZAPATA LUZ MARIELA CC# 32481395 X
VELEZ RESTREPO OLGA LUCIA CC# 32307111 X

ANOTACIÓN: Nro: 489 Fecha 26/11/2002 Radicación 2002-8675
DOC: ESCRITURA 2408 DEL: 19/11/2002 NOTARIA SEGUNDA DE SINCELEJO . VALOR ACTO: $ 1.987.414
ESPECIFICACION: MODO DE ADQUISICION : 0125 COMPRAVENTA - 1/936 AVA PARTE EN COMUN Y PROINDIVISO
PERSONAS QUE INTERVIENEN EN EL ACTO (X-Titular de derecho real del dominio, I-Titular de dominio incompleto)
DE: "RUIZ MOTOR LIMITADA" NIT# 8001600212
A: RUIZ CARDENAS JOSE ROLANDO CC# 8152765 X

ANOTACIÓN: Nro: 490 Fecha 26/11/2002 Radicación 2002-8676
DOC: ESCRITURA 2409 DEL: 19/11/2002 NOTARIA SEGUNDA DE SINCELEJO . VALOR ACTO: $ 3.974.828
ESPECIFICACION: MODO DE ADQUISICION : 0125 COMPRAVENTA - 2/936AVAS PARTES EN COMUN Y PROINDIVISO
PERSONAS QUE INTERVIENEN EN EL ACTO (X-Titular de derecho real del dominio, I-Titular de dominio incompleto)
DE: "RUIZ MOTOR LIMITADA" NIT# 8001600212
A: RUIZ CARDENAS NICOLAS FERNANDO CC# 8151020 X

******* ESTA ANOTACIÓN NO TIENE VALIDEZ *******
ANOTACIÓN: Nro: 491 Fecha 5/5/2003 Radicación SN
DOC: ESCRITURA 862 DEL: 9/4/2003 NOTARIA 26 DE MEDELLIN VALOR ACTO: $ 521.000
ESPECIFICACION: MODO DE ADQUISICION : 0125 COMPRAVENTA - -SOBRE 1/936 AVAS PARTES EN COMUN Y PROINDIVISO- B.F.#2410 DEL 28-04-03 $16.300.-
PERSONAS QUE INTERVIENEN EN EL ACTO (X-Titular de derecho real del dominio, I-Titular de dominio incompleto)
A: RUIZ CARDENAS NICOLAS FERNANDO CC# 8151020

******* ESTA ANOTACIÓN NO TIENE VALIDEZ *******
ANOTACIÓN: Nro: 492 Fecha 5/5/2003 Radicación SN
DOC: ESCRITURA 883 DEL: 9/4/2003 NOTARIA 26 DE MEDELLIN VALOR ACTO: $ 521.000
ESPECIFICACION: MODO DE ADQUISICION : 0125 COMPRAVENTA - -SOBRE 1/936 AVA PARTE EN COMUN Y PROINDIVISO- B.F.#2434 DEL 28-04-03 $16.300.-
PERSONAS QUE INTERVIENEN EN EL ACTO (X-Titular de derecho real del dominio, I-Titular de dominio incompleto)
A: RUIZ CARDENAS NICOLAS FERNANDO CC# 8151020

******* ESTA ANOTACIÓN NO TIENE VALIDEZ *******
ANOTACIÓN: Nro: 493 Fecha 5/5/2003 Radicación SN

OFICINA DE REGISTRO DE INSTRUMENTOS PÚBLICOS DE SINCELEJO
CERTIFICADO DE TRADICIÓN
MATRÍCULA INMOBILIARIA

Nro Matrícula: 340-39772

Impreso el 16 de Diciembre de 2016 a las 03:15:32 pm

"ESTE CERTIFICADO REFLEJA LA SITUACION JURIDICA DEL INMUEBLE HASTA LA FECHA Y HORA DE SU EXPEDICION"

No tiene validez sin la firma del registrador en la última página

DOC: ESCRITURA 868 DEL: 9/4/2003 NOTARIA 26 DE MEDELLIN VALOR ACTO: $ 521.000
ESPECIFICACION: MODO DE ADQUISICION : 0125 COMPRAVENTA - -SOBRE 1/936 AVAS PARTES EN COMUN Y PROINDIVISO- B.F.#2411 DEL 28-04-03 $16.300.-
PERSONAS QUE INTERVIENEN EN EL ACTO (X-Titular de derecho real del dominio, I-Titular de dominio incompleto)
A: RUIZ CARDENAS NICOLAS FERNANDO CC# 8151020

******* ESTA ANOTACIÓN NO TIENE VALIDEZ *******
ANOTACIÓN: Nro: 494 Fecha 5/5/2003 Radicación SN
DOC: ESCRITURA 864 DEL: 9/4/2003 NOTARIA 26 DE MEDELLIN VALOR ACTO: $ 521.000
ESPECIFICACION: MODO DE ADQUISICION : 0125 COMPRAVENTA - -SOBRE 1/936 AVAS PARTES EN COMUN Y PROINDIVISO- B.F.#2416 DEL 28-04-03 $16.300.-
PERSONAS QUE INTERVIENEN EN EL ACTO (X-Titular de derecho real del dominio, I-Titular de dominio incompleto)
A: RUIZ CARDENAS NICOLAS FERNANDO CC# 8151020

******* ESTA ANOTACIÓN NO TIENE VALIDEZ *******
ANOTACIÓN: Nro: 495 Fecha 6/5/2003 Radicación SN
DOC: ESCRITURA 890 DEL: 9/4/2003 NOTARIA 26 DE MEDELLIN VALOR ACTO: $ 521.000
ESPECIFICACION: MODO DE ADQUISICION : 0125 COMPRAVENTA - -SOBRE 1/936 AVAS PARTES EN COMUN Y PROINDIVISO- B.F.#2430 DEL 28-04-03 $16.300.-
PERSONAS QUE INTERVIENEN EN EL ACTO (X-Titular de derecho real del dominio, I-Titular de dominio incompleto)
A: RUIZ CARDENAS NICOLAS FERNANDO CC# 8151020

******* ESTA ANOTACIÓN NO TIENE VALIDEZ *******
ANOTACIÓN: Nro: 496 Fecha 6/5/2003 Radicación SN
DOC: ESCRITURA 894 DEL: 9/4/2003 NOTARIA 26 DE MEDELLIN VALOR ACTO: $ 521.000
ESPECIFICACION: MODO DE ADQUISICION : 0125 COMPRAVENTA - -SOBRE 1/936 AVAS PARTES EN COMUN Y PROINDIVISO- B.F.#2408 DEL 28-04-03 $16.300.-
PERSONAS QUE INTERVIENEN EN EL ACTO (X-Titular de derecho real del dominio, I-Titular de dominio incompleto)
A: RUIZ CARDENAS NICOLAS FERNANDO CC# 8151020

******* ESTA ANOTACIÓN NO TIENE VALIDEZ *******
ANOTACIÓN: Nro: 497 Fecha 6/5/2003 Radicación SN
DOC: ESCRITURA 877 DEL: 9/4/2003 NOTARIA 26 DE MEDELLIN VALOR ACTO: $ 521.000
ESPECIFICACION: MODO DE ADQUISICION : 0125 COMPRAVENTA - -SOBRE 1/936 AVAS PARTES EN COMUN Y PROINDIVISO- B.F.#2409 DEL 28-04-03 $16.300.-
PERSONAS QUE INTERVIENEN EN EL ACTO (X-Titular de derecho real del dominio, I-Titular de dominio incompleto)
A: RUIZ CARDENAS NICOLAS FERNANDO CC# 8151020

******* ESTA ANOTACIÓN NO TIENE VALIDEZ *******
ANOTACIÓN: Nro: 498 Fecha 6/5/2003 Radicación SN
DOC: ESCRITURA 893 DEL: 9/4/2003 NOTARIA 26 DE MEDELLIN VALOR ACTO: $ 521.000
ESPECIFICACION: MODO DE ADQUISICION : 0125 COMPRAVENTA - -SOBRE 1/936 AVAS PARTES EN COMUN Y PROINDIVISO- B.F.#2419 DEL 28-04-03 $16.300.-
PERSONAS QUE INTERVIENEN EN EL ACTO (X-Titular de derecho real del dominio, I-Titular de dominio incompleto)
A: RUIZ CARDENAS NICOLAS FERNANDO CC# 8151020

******* ESTA ANOTACIÓN NO TIENE VALIDEZ *******
ANOTACIÓN: Nro: 499 Fecha 6/5/2003 Radicación SN

SUPERINTENDENCIA DE NOTARIADO Y REGISTRO
La guarda de la fe pública

OFICINA DE REGISTRO DE INSTRUMENTOS PÚBLICOS DE SINCELEJO
CERTIFICADO DE TRADICIÓN
MATRÍCULA INMOBILIARIA

60

Nro Matrícula: 340-39772

Impreso el 16 de Diciembre de 2016 a las 03:15:32 pm

"ESTE CERTIFICADO REFLEJA LA SITUACION JURIDICA DEL INMUEBLE HASTA LA FECHA Y HORA DE SU EXPEDICION"

No tiene validez sin la firma del registrador en la última página

DOC: ESCRITURA 869 DEL: 9/4/2003 NOTARIA 26 DE MEDELLIN VALOR ACTO: $ 521.000
ESPECIFICACION: MODO DE ADQUISICION : 0125 COMPRAVENTA - -SOBRE 1/936 AVAS PARTES EN COMUN Y PROINDIVISO- B.F.#2428 DEL 28-04-03 $16.300.-
PERSONAS QUE INTERVIENEN EN EL ACTO (X-Titular de derecho real del dominio, I-Titular de dominio incompleto)
A: RUIZ CARDENAS NICOLAS FERNANDO CC# 8151020

ANOTACIÓN: Nro: 500 Fecha 2/10/2003 Radicación 2003-6462
DOC: OFICIO 1456 DEL: 17/9/2003 JUZGADO SEGUNDO CIVIL DEL CIRCUITO DE SINCELEJO VALOR ACTO: $ 0
ESPECIFICACION: MEDIDA CAUTELAR : 0430 EMBARGO EJECUTIVO DERECHOS DE CUOTA
PERSONAS QUE INTERVIENEN EN EL ACTO (X-Titular de derecho real del dominio, I-Titular de dominio incompleto)
DE: TATIS ROSA
A: RUIZ CARDENAS NICOLAS FERNANDO X

ANOTACIÓN: Nro: 501 Fecha 28/8/2003 Radicación 2003-5604
DOC: ESCRITURA 2313 DEL: 6/8/2003 NOTARIA 26 DE MEDELLIN VALOR ACTO: $ 521.000
ESPECIFICACION: MODO DE ADQUISICION : 0125 COMPRAVENTA - SOBRE 1/936 COMUN Y PROINDIVISO
PERSONAS QUE INTERVIENEN EN EL ACTO (X-Titular de derecho real del dominio, I-Titular de dominio incompleto)
DE: CORPORACION CLUB LOS ALMENDROS NIT# 80
A: RAMIREZ MEJIA AMADO DE JESUS CC# 3340519 X

ANOTACIÓN: Nro: 502 Fecha 9/3/2004 Radicación 2004-1509
DOC: ESCRITURA 879 DEL: 9/4/2003 NOTARIA 26 DE MEDELLIN VALOR ACTO: $ 521.000
ESPECIFICACION: MODO DE ADQUISICION : 0125 COMPRAVENTA - 1/936 AVA PARTE EN COMUN Y PROINDIVISO
PERSONAS QUE INTERVIENEN EN EL ACTO (X-Titular de derecho real del dominio, I-Titular de dominio incompleto)
DE: "CORPORACION CLUB LOS ALMENDROS" NIT# 8001733159
A: CASTAÑO HINCAPIE MARTHA CECILIA CC# 43549836 X

ANOTACIÓN: Nro: 503 Fecha 9/3/2004 Radicación 2004-1510
DOC: ESCRITURA 852 DEL: 9/4/2003 NOTARIA 26 DE MEDELLIN VALOR ACTO: $ 521.000
ESPECIFICACION: MODO DE ADQUISICION : 0125 COMPRAVENTA - 1/936 AVA PARTE EN COMUN Y PROINDIVISO
PERSONAS QUE INTERVIENEN EN EL ACTO (X-Titular de derecho real del dominio, I-Titular de dominio incompleto)
DE: SANCHEZ GARCIA EFRAIN CC# 4322358
A: "CORPORACION CLUB LOS ALMENDROS" NIT# 8001733159 X

ANOTACIÓN: Nro: 504 Fecha 9/3/2004 Radicación 2004-1511
DOC: ESCRITURA 883 DEL: 9/4/2003 NOTARIA 26 DE MEDELLIN VALOR ACTO: $ 521.000
ESPECIFICACION: MODO DE ADQUISICION : 0125 COMPRAVENTA - 1/936 AVA PARTE EN COMUN Y PROINDIVISO
PERSONAS QUE INTERVIENEN EN EL ACTO (X-Titular de derecho real del dominio, I-Titular de dominio incompleto)
DE: "CORPORACION CLUB LOS ALMENDROS" NIT# 8001733159
A: GARCIA PARDO JOSE IGNACIO CC# 71373707 X

ANOTACIÓN: Nro: 505 Fecha 9/3/2004 Radicación 2004-1512
DOC: ESCRITURA 864 DEL: 9/4/2003 NOTARIA 26 DE MEDELLIN VALOR ACTO: $ 521.000
ESPECIFICACION: MODO DE ADQUISICION : 0125 COMPRAVENTA - 1/936 AVA PARTE EN COMUN Y PROINDIVISO
PERSONAS QUE INTERVIENEN EN EL ACTO (X-Titular de derecho real del dominio, I-Titular de dominio incompleto)
DE: GONZALEZ PEREZ VANESSA
DE: PEREZ AGUILAR LUZ MARINA
A: DAVELOZA DE KRIKORIAN SUSANA MARIA CC# 43874647 X

OFICINA DE REGISTRO DE INSTRUMENTOS PÚBLICOS DE SINCELEJO
CERTIFICADO DE TRADICIÓN
MATRÍCULA INMOBILIARIA

Nro Matrícula: 340-39772

Impreso el 16 de Diciembre de 2016 a las 03:15:32 pm

"ESTE CERTIFICADO REFLEJA LA SITUACION JURIDICA DEL INMUEBLE HASTA LA FECHA Y HORA DE SU EXPEDICION"

No tiene validez sin la firma del registrador en la última página

A: KRIKORIAN RICARDO CC# 180764 X

ANOTACIÓN: Nro: 506 Fecha 9/3/2004 Radicación 2004-1513
DOC: ESCRITURA 868 DEL: 9/4/2003 NOTARIA 26 DE MEDELLIN VALOR ACTO: $ 521.000
ESPECIFICACION: MODO DE ADQUISICION : 0125 COMPRAVENTA - SOBRE 1/936AVA PARTE EN COMUN Y PROINDIVISO
PERSONAS QUE INTERVIENEN EN EL ACTO (X-Titular de derecho real del dominio, I-Titular de dominio incompleto)
DE: GAVIRIA JOSE CC# 7508676
A: ALTA GESTION EMPRESARIAL LTDA X

ANOTACIÓN: Nro: 507 Fecha 9/3/2004 Radicación 2004-1514
DOC: ESCRITURA 890 DEL: 9/4/2003 NOTARIA 26 DE MEDELLIN VALOR ACTO: $ 521.000
ESPECIFICACION: MODO DE ADQUISICION : 0125 COMPRAVENTA - SOBRE 1/936 AVA PARTE EN COMUN Y PROINDIVISO
PERSONAS QUE INTERVIENEN EN EL ACTO (X-Titular de derecho real del dominio, I-Titular de dominio incompleto)
DE: "CORPORACION CLUB LOS ALMENDROS" NIT# 8001733159
A: MARIN FRANCO NELSON CC# 10242080 X

ANOTACIÓN: Nro: 508 Fecha 9/3/2004 Radicación 2004-1515
DOC: ESCRITURA 894 DEL: 9/4/2003 NOTARIA 26 DE MEDELLIN VALOR ACTO: $ 521.000
ESPECIFICACION: MODO DE ADQUISICION : 0125 COMPRAVENTA - SOBRE 1/936 AVA PARTE EN COMUN Y PROINDIVISO
PERSONAS QUE INTERVIENEN EN EL ACTO (X-Titular de derecho real del dominio, I-Titular de dominio incompleto)
DE: "CORPORACION CLUB LOS ALMENDROS" NIT# 8001733159
A: GOMEZ ZULUAGA MARIA ARACELLY CC# 42996434 X

ANOTACIÓN: Nro: 509 Fecha 9/3/2004 Radicación 2004-1516
DOC: ESCRITURA 877 DEL: 9/4/2003 NOTARIA 26 DE MEDELLIN VALOR ACTO: $ 521.000
ESPECIFICACION: MODO DE ADQUISICION : 0125 COMPRAVENTA - SOBRE 1/936 AVA PARTE EN COMUN Y PROINDIVISO
PERSONAS QUE INTERVIENEN EN EL ACTO (X-Titular de derecho real del dominio, I-Titular de dominio incompleto)
DE: "CORPORACION CLUB LOS ALMENDROS" NIT# 8001733159
A: RAMOS DE VARGAS ALINA MERCEDES CC# 42201384 X

ANOTACIÓN: Nro: 510 Fecha 9/3/2004 Radicación 2004-1518
DOC: ESCRITURA 893 DEL: 9/4/2003 NOTARIA 26 DE MEDELLIN VALOR ACTO: $ 521.000
ESPECIFICACION: MODO DE ADQUISICION : 0125 COMPRAVENTA - SOBRE 1/936 AVA PARTE EN COMUN Y PROINIVISO
PERSONAS QUE INTERVIENEN EN EL ACTO (X-Titular de derecho real del dominio, I-Titular de dominio incompleto)
DE: "CORPORACION CLUB LOS ALMENDROS" NIT# 8001733159
A: LOPEZ DE VILARO OLGA MARGOTH CC# 23194864 X

ANOTACIÓN: Nro: 511 Fecha 9/3/2004 Radicación 2004-1519
DOC: ESCRITURA 862 DEL: 9/4/2003 NOTARIA 26 DE MEDELLIN VALOR ACTO: $ 521.000
ESPECIFICACION: MODO DE ADQUISICION : 0125 COMPRAVENTA - SOBRE 1/936 AVA PARTE EN COMUN Y PROINDIVISO
PERSONAS QUE INTERVIENEN EN EL ACTO (X-Titular de derecho real del dominio, I-Titular de dominio incompleto)
DE: VASQUEZ AGUDELO HERNANDO DE JESUS CC# 6781291
A: BARRAGAN GUEVARA CESAR MANUEL CC# 71620714 X
A: VELASQUEZ DE LA PARRA MARIA INES CC# 43073246 X

ANOTACIÓN: Nro: 512 Fecha 9/3/2004 Radicación 2004-1520
DOC: ESCRITURA 873 DEL: 9/4/2003 NOTARIA 26 DE MEDELLIN VALOR ACTO: $ 521.000
ESPECIFICACION: MODO DE ADQUISICION : 0125 COMPRAVENTA - SOBRE 1/936 AVA PARTE EN COMUN Y PROINDIVISO

OFICINA DE REGISTRO DE INSTRUMENTOS PÚBLICOS DE SINCELEJO
CERTIFICADO DE TRADICIÓN
MATRÍCULA INMOBILIARIA

61

Nro Matrícula: 340-39772

Impreso el 16 de Diciembre de 2016 a las 03:15:32 pm

"ESTE CERTIFICADO REFLEJA LA SITUACION JURIDICA DEL INMUEBLE HASTA LA FECHA Y HORA DE SU EXPEDICION"

No tiene validez sin la firma del registrador en la última página

PERSONAS QUE INTERVIENEN EN EL ACTO (X-Titular de derecho real del dominio, I-Titular de dominio incompleto)
DE: "CORPORACION CLUB LOS ALMENDROS" NIT# 8001733159
A: CARDE/O GARCIA LUIS FERNANDO CC# 70110066 X
A: CARDENAS SALAZAR MARIELA VICTORIA CC# 21396913 X

ANOTACIÓN: Nro: 513 Fecha 9/3/2004 Radicación 2004-1521
DOC: ESCRITURA 887 DEL: 9/4/2003 NOTARIA 26 DE MEDELLIN VALOR ACTO: $ 1.042.000
ESPECIFICACION: MODO DE ADQUISICION : 0125 COMPRAVENTA - SOBRE 2/936 AVA PARTE EN COMUN Y PROINDIVISO
PERSONAS QUE INTERVIENEN EN EL ACTO (X-Titular de derecho real del dominio, I-Titular de dominio incompleto)
DE: "CORPORACION CLUB LOS ALMENDROS" NIT# 8001733159
A: ZAPATA MARIN GILDARDO CC# 8301971 X

ANOTACIÓN: Nro: 514 Fecha 9/3/2004 Radicación 2004-1522
DOC: ESCRITURA 872 DEL: 9/4/2003 NOTARIA 26 DE MEDELLIN VALOR ACTO: $ 521.000
ESPECIFICACION: MODO DE ADQUISICION : 0125 COMPRAVENTA - SOBRE 1/936 AVA PARTE EN COMUN Y PROINDIVISO
PERSONAS QUE INTERVIENEN EN EL ACTO (X-Titular de derecho real del dominio, I-Titular de dominio incompleto)
DE: "CORPORACION CLUB LOS ALMENDROS" NIT# 8001733159
A: CARVAJAL ARANGO BEATRIZ ELENA CC# 42995142 X

ANOTACIÓN: Nro: 515 Fecha 9/3/2004 Radicación 2004-1523
DOC: ESCRITURA 869 DEL: 9/4/2003 NOTARIA 26 DE MEDELLIN VALOR ACTO: $ 521.000
ESPECIFICACION: MODO DE ADQUISICION : 0125 COMPRAVENTA - SOBRE 1/936 AVA PARTE EN COMUN Y PROINDIVISO
PERSONAS QUE INTERVIENEN EN EL ACTO (X-Titular de derecho real del dominio, I-Titular de dominio incompleto)
DE: VELEZ JORGE MARIO CC# 70087417
DE: VELEZ MEJIA EDUARDO CC# 507571
A: HENAO ARROYAVE ANTONIO JOSE CC# 4577760 X
A: VELEZ VELASQUEZ ANGELA MARIA CC# 42991928 X

ANOTACIÓN: Nro: 516 Fecha 9/3/2004 Radicación 2004-1526
DOC: ESCRITURA 878 DEL: 9/4/2003 NOTARIA 26 DE MEDELLIN VALOR ACTO: $ 521.000
ESPECIFICACION: MODO DE ADQUISICION : 0125 COMPRAVENTA - SOBRE 1/936 AVA PARTE EN COMUN Y PROINDIVISO
PERSONAS QUE INTERVIENEN EN EL ACTO (X-Titular de derecho real del dominio, I-Titular de dominio incompleto)
DE: "CORPORACION CLUB LOS ALMENDROS" NIT# 8001733159
VASQUEZ PATIÑO JULIAN DARIO CC# 3549515 X

ANOTACIÓN: Nro: 517 Fecha 9/3/2004 Radicación 2004-1527
DOC: ESCRITURA 881 DEL: 9/4/2003 NOTARIA 26 DE MEDELLIN VALOR ACTO: $ 521.000
ESPECIFICACION: MODO DE ADQUISICION : 0125 COMPRAVENTA - SOBRE 1/936 AVA PARTE EN COMUN Y PROINDIVISO
PERSONAS QUE INTERVIENEN EN EL ACTO (X-Titular de derecho real del dominio, I-Titular de dominio incompleto)
DE: "CORPORACION CLUB LOS ALMENDROS" NIT# 8001733159
A: FLOREZ FERNANDEZ OSCAR ELIAS CC# 6872656 X

ANOTACIÓN: Nro: 518 Fecha 9/3/2004 Radicación 2004-1528
DOC: ESCRITURA 892 DEL: 9/4/2003 NOTARIA 26 DE MEDELLIN VALOR ACTO: $ 521.000
ESPECIFICACION: MODO DE ADQUISICION : 0125 COMPRAVENTA - SOBRE 1/936 AVA PARTE EN COMUN Y PROINDIVISO
PERSONAS QUE INTERVIENEN EN EL ACTO (X-Titular de derecho real del dominio, I-Titular de dominio incompleto)
DE: "CORPORACION CLUB LOS ALMENDROS" NIT# 8001733159
A: VELASCO DE LEON MARTHA AURA CC# 51614671 X

OFICINA DE REGISTRO DE INSTRUMENTOS PÚBLICOS DE SINCELEJO
CERTIFICADO DE TRADICIÓN
MATRÍCULA INMOBILIARIA

Nro Matrícula: 340-39772

Impreso el 16 de Diciembre de 2016 a las 03:15:32 pm

"ESTE CERTIFICADO REFLEJA LA SITUACION JURIDICA DEL INMUEBLE HASTA LA FECHA Y HORA DE SU EXPEDICION"

No tiene validez sin la firma del registrador en la última página

---

ANOTACIÓN: Nro: 519 **Fecha 18/5/2004** **Radicación 2004-3246**
DOC: ESCRITURA 863 DEL: 9/4/2003 NOTARIA 26 DE MEDELLIN VALOR ACTO: $ 521.000
ESPECIFICACION: MODO DE ADQUISICION : 0125 COMPRAVENTA - -SOBRE 1/936 AVA PARTE EN COMUN Y PROINDIVISO
PERSONAS QUE INTERVIENEN EN EL ACTO (X-Titular de derecho real del dominio, I-Titular de dominio incompleto)
DE: TORO ANGEL ANGELA MARIA CC# 42997373
A: LOPEZ GAVIRIA MARIA ISABEL **CC# 43503396** X

ANOTACIÓN: Nro: 520 **Fecha 21/5/2004** **Radicación 2004-3348**
DOC: ESCRITURA 1599 DEL: 16/6/2003 NOTARIA VEINTESEIS DE MEDELLIN VALOR ACTO: $ 2.726.092
ESPECIFICACION: MODO DE ADQUISICION : 0125 COMPRAVENTA - SOBRE 1/936 AVAS PARTES
PERSONAS QUE INTERVIENEN EN EL ACTO (X-Titular de derecho real del dominio, I-Titular de dominio incompleto)
DE: NARANJO ARANGO RAUL
DE: RAMIREZ JIMENEZ DORIS
A: ESTABLECIMIENTO DE TIEMPO COMPARTIDO CLUB LOS ALMENDROS PROPIEDAD HORIZONTAL **NIT# 8110150545** X

ANOTACIÓN: Nro: 521 **Fecha 21/5/2004** **Radicación 2004-3349**
DOC: ESCRITURA 858 DEL: 9/4/2004 NOTARIA VEINTISEIS DE MEDELLIN VALOR ACTO: $ 521.000
ESPECIFICACION: MODO DE ADQUISICION : 0125 COMPRAVENTA - SOBRE 1/936 AVAS PARTES
PERSONAS QUE INTERVIENEN EN EL ACTO (X-Titular de derecho real del dominio, I-Titular de dominio incompleto)
DE: ZULUAGA DE ZAPATA MARTHA
A: GUILLEN CHICA GABRIEL HECTOR X
A: GUILLEN TABARES HERMES ORIOL X

ANOTACIÓN: Nro: 522 **Fecha 21/5/2004** **Radicación 2004-3351**
DOC: ESCRITURA 1601 DEL: 16/6/2003 NOTARIA VEINTISEIS DE MEDELLIN VALOR ACTO: $ 1.931.019
ESPECIFICACION: MODO DE ADQUISICION : 0125 COMPRAVENTA - SOBRE 1/936 AVAS PARTES
PERSONAS QUE INTERVIENEN EN EL ACTO (X-Titular de derecho real del dominio, I-Titular de dominio incompleto)
DE: HENAO SAN JUAN JHON JAIRO
DE: RESTREPO NIETO NUVEIDA CECILIA
A: ESTABLECIMIENTO DE TIEMPO COMPARTIDO CLUB LOS ALMENDROS PROPIEDAD HORIZONTAL **NIT# 8110150545** X

ANOTACIÓN: Nro: 523 **Fecha 21/5/2004** **Radicación 2004-3352**
DOC: ESCRITURA 854 DEL: 9/4/2003 NOTARIA VEINTISEIS DE MEDELLIN VALOR ACTO: $ 2.772.359
ESPECIFICACION: MODO DE ADQUISICION : 0125 COMPRAVENTA - SOBRE 1/936 AVAS PARTES
PERSONAS QUE INTERVIENEN EN EL ACTO (X-Titular de derecho real del dominio, I-Titular de dominio incompleto)
DE: CASTAÑO CASTAÑEDA JUAN CARLOS
A: ESTABLECIMIENTO DE TIEMPO COMPARTIDO CLUB LOS ALMENDROS PROPIEDAD HORIZONTAL **NIT# 8110150545** X

ANOTACIÓN: Nro: 524 **Fecha 21/5/2004** **Radicación 2004-3353**
DOC: ESCRITURA 885 DEL: 9/4/2004 NOTARIA VEINTISEIS DE MEDELLIN VALOR ACTO: $ 521.000
ESPECIFICACION: MODO DE ADQUISICION : 0125 COMPRAVENTA - SOBRE 1/936 AVAS PARTES
PERSONAS QUE INTERVIENEN EN EL ACTO (X-Titular de derecho real del dominio, I-Titular de dominio incompleto)
DE: "CORPORACION CLUB LOS ALMENDROS" NIT# 8001733159
A: TAMAYO PUERTA JAVIER X

ANOTACIÓN: Nro: 525 **Fecha 21/5/2004** **Radicación 2004-3356**
DOC: ESCRITURA 751 DEL: 31/3/2003 NOTARIA VEINTISEIS DE MEDELLIN VALOR ACTO: $ 521.000

OFICINA DE REGISTRO DE INSTRUMENTOS PÚBLICOS DE SINCELEJO
CERTIFICADO DE TRADICIÓN
MATRÍCULA INMOBILIARIA

62

Nro Matrícula: 340-39772

Impreso el 16 de Diciembre de 2016 a las 03:15:32 pm

"ESTE CERTIFICADO REFLEJA LA SITUACION JURIDICA DEL INMUEBLE HASTA LA FECHA Y HORA DE SU EXPEDICION"

No tiene validez sin la firma del registrador en la última página

ESPECIFICACION: MODO DE ADQUISICION : 0125 COMPRAVENTA - SOBRE 1/936 AVAS PARTES
PERSONAS QUE INTERVIENEN EN EL ACTO (X-Titular de derecho real del dominio, I-Titular de dominio incompleto)
DE: "CORPORACION CLUB LOS ALMENDROS" NIT# 8001733159
A: CASTAÑO DE FARLEY LUZ ELENA X
A: FARLEY RESTREPO HENRY X

ANOTACIÓN: Nro: 526 Fecha 21/5/2004 Radicación 2004-3358
DOC: ESCRITURA 891 DEL: 9/4/2003 NOTARIA VEINTISEIS DE MEDELLIN VALOR ACTO: $ 521.000
ESPECIFICACION: MODO DE ADQUISICION : 0125 COMPRAVENTA - SOBRE 1/936 AVAS PARTES
PERSONAS QUE INTERVIENEN EN EL ACTO (X-Titular de derecho real del dominio, I-Titular de dominio incompleto)
DE: "CORPORACION CLUB LOS ALMENDROS" NIT# 8001733159
A: TOLEDO OROPEZA NELSON HUMBERTO X

ANOTACIÓN: Nro: 527 Fecha 21/5/2004 Radicación 2004-3359
DOC: ESCRITURA 886 DEL: 9/4/2003 NOTARIA VEINTISEIS DE MEDELLIN VALOR ACTO: $ 521.000
ESPECIFICACION: MODO DE ADQUISICION : 0125 COMPRAVENTA - SOBRE 1/936 AVAS PARTES
PERSONAS QUE INTERVIENEN EN EL ACTO (X-Titular de derecho real del dominio, I-Titular de dominio incompleto)
DE: "CORPORACION CLUB LOS ALMENDROS" NIT# 8001733159
A: FONDO DE EMPLEADOS DE LA DIRECCION DE IMPUESTOS Y ADUANAS NACIONALES DE SINCELEJO -FEDIASIN- X

ANOTACIÓN: Nro: 528 Fecha 21/5/2004 Radicación 2004-3362
DOC: ESCRITURA 884 DEL: 9/4/2003 NOTARIA VEINTISEIS DE MEDELLIN VALOR ACTO: $ 521.000
ESPECIFICACION: MODO DE ADQUISICION : 0125 COMPRAVENTA - SOBRE 1/936 AVAS PARTES
PERSONAS QUE INTERVIENEN EN EL ACTO (X-Titular de derecho real del dominio, I-Titular de dominio incompleto)
DE: "CORPORACION CLUB LOS ALMENDROS" NIT# 8001733159
A: MEJIA VILLEGAS MONICA PATRICIA X

ANOTACIÓN: Nro: 529 Fecha 21/5/2004 Radicación 2004-3364
DOC: ESCRITURA 874 DEL: 9/4/2003 NOTARIA VEITISEIS DE MEDELLIN VALOR ACTO: $ 521.000
ESPECIFICACION: MODO DE ADQUISICION : 0125 COMPRAVENTA - SOBRE 1/936 AVAS PARTES
PERSONAS QUE INTERVIENEN EN EL ACTO (X-Titular de derecho real del dominio, I-Titular de dominio incompleto)
DE: "CORPORACION CLUB LOS ALMENDROS" NIT# 8001733159
A: MOLINA CORREA GABRIEL FERNANDO X

ANOTACIÓN: Nro: 530 Fecha 21/5/2004 Radicación 2004-3365
DOC: ESCRITURA 895 DEL: 9/4/2003 NOTARIA VEINTISEIS DE MEDELLIN VALOR ACTO: $ 521.000
ESPECIFICACION: MODO DE ADQUISICION : 0125 COMPRAVENTA - SOBRE 1/936 AVAS PARTES
PERSONAS QUE INTERVIENEN EN EL ACTO (X-Titular de derecho real del dominio, I-Titular de dominio incompleto)
DE: "CORPORACION CLUB LOS ALMENDROS" NIT# 8001733159
A: GOMEZ DE BORRERO EDITH X
A: SOTO DE VILLADA ANA MARIA X

ANOTACIÓN: Nro: 531 Fecha 21/5/2004 Radicación 2004-3366
DOC: ESCRITURA 857 DEL: 9/4/2003 NOTARIA VEINTISEIS DE MEDELLIN VALOR ACTO: $ 521.000
ESPECIFICACION: MODO DE ADQUISICION : 0125 COMPRAVENTA - SOBRE 1/936 AVAS PARTES
PERSONAS QUE INTERVIENEN EN EL ACTO (X-Titular de derecho real del dominio, I-Titular de dominio incompleto)
DE: PEREZ MEJIA CLARA INES
A: RENDON OSPINA IVAN DARIO X

OFICINA DE REGISTRO DE INSTRUMENTOS PÚBLICOS DE SINCELEJO
CERTIFICADO DE TRADICIÓN MATRÍCULA INMOBILIARIA

Nro Matrícula: 340-39772

Impreso el 16 de Diciembre de 2016 a las 03:15:32 pm

"ESTE CERTIFICADO REFLEJA LA SITUACION JURIDICA DEL INMUEBLE HASTA LA FECHA Y HORA DE SU EXPEDICION"

No tiene validez sin la firma del registrador en la última página

---

ANOTACIÓN: Nro: 532 **Fecha 21/5/2004** **Radicación 2004-3367**
DOC: ESCRITURA 1597 DEL: 16/6/2003 NOTARIA VEINTISEIS DE MEDELLIN VALOR ACTO: $ 8.366.599
ESPECIFICACION: MODO DE ADQUISICION : 0125 COMPRAVENTA - SOBRE 2/936 AVAS PARTES
PERSONAS QUE INTERVIENEN EN EL ACTO (X-Titular de derecho real del dominio, I-Titular de dominio incompleto)
DE: VELEZ BEDOYA LUZ MARINA
A: ESTABLECIMIENTO DE TIEMPO COMPARTIDO CLUB LOS ALMENDROS PROPIEDAD HORIZONTAL **NIT# 8110150545** X

ANOTACIÓN: Nro: 533 **Fecha 21/5/2004** **Radicación 2004-3368**
DOC: ESCRITURA 849 DEL: 9/4/2003 NOTARIA VEINTISEIS DE MEDELLIN VALOR ACTO: $ 2.327.747
ESPECIFICACION: MODO DE ADQUISICION : 0125 COMPRAVENTA - SOBRE 1/936 AVAS PARTES
PERSONAS QUE INTERVIENEN EN EL ACTO (X-Titular de derecho real del dominio, I-Titular de dominio incompleto)
DE: ALVAREZ ZAPATA JAQUELINE
A: ESTABLECIMIENTO DE TIEMPO COMPARTIDO CLUB LOS ALMENDROS PROPIEDAD HORIZONTAL **NIT# 8110150545** X

ANOTACIÓN: Nro: 534 **Fecha 21/5/2004** **Radicación 2004-3370**
DOC: ESCRITURA 871 DEL: 9/4/2003 NOTARIA VEINTISEIS DE MEDELLIN VALOR ACTO: $ 521.000
ESPECIFICACION: MODO DE ADQUISICION : 0125 COMPRAVENTA - SOBRE 1/936 AVAS PARTES
PERSONAS QUE INTERVIENEN EN EL ACTO (X-Titular de derecho real del dominio, I-Titular de dominio incompleto)
DE: "CORPORACION CLUB LOS ALMENDROS" NIT# 8001733159
A: BEJARANO LINARES JORGE ENRIQUE X

ANOTACIÓN: Nro: 535 **Fecha 21/5/2004** **Radicación 2004-3371**
DOC: ESCRITURA 882 DEL: 9/4/2003 NOTARIA VEINTISEIS DE MEDELLIN VALOR ACTO: $ 521.000
ESPECIFICACION: MODO DE ADQUISICION : 0125 COMPRAVENTA - SOBRE 1/936 AVAS PARTES
PERSONAS QUE INTERVIENEN EN EL ACTO (X-Titular de derecho real del dominio, I-Titular de dominio incompleto)
DE: "CORPORACION CLUB LOS ALMENDROS" NIT# 8001733159
A: GENEY MORALES LAUREANO ALBERTO X

ANOTACIÓN: Nro: 536 **Fecha 21/5/2004** **Radicación 2004-3373**
DOC: ESCRITURA 752 DEL: 31/3/2003 NOTARIA VEINTISEIS DE MEDELLIN VALOR ACTO: $ 521.000
ESPECIFICACION: MODO DE ADQUISICION : 0125 COMPRAVENTA - SOBRE 1/936 AVAS PARTES
PERSONAS QUE INTERVIENEN EN EL ACTO (X-Titular de derecho real del dominio, I-Titular de dominio incompleto)
DE: "CORPORACION CLUB LOS ALMENDROS" NIT# 8001733159
A: BEDOYA BETANCOURTH DIEGO FERNANDO X
A: BEDOYA BETANCOURTH LUZ ADRIANA X

ANOTACIÓN: Nro: 537 **Fecha 21/5/2004** **Radicación 2004-3375**
DOC: ESCRITURA 880 DEL: 9/4/2003 NOTARIA VEINTISEIS DE MEDELLIN VALOR ACTO: $ 521.000
ESPECIFICACION: MODO DE ADQUISICION : 0125 COMPRAVENTA - SOBRE 1/936 AVAS PARTES
PERSONAS QUE INTERVIENEN EN EL ACTO (X-Titular de derecho real del dominio, I-Titular de dominio incompleto)
DE: "CORPORACION CLUB LOS ALMENDROS" NIT# 8001733159
A: GALEANO MARIN MARIA EUMELIA X
A: GOMEZ TORO OLGA LUCIA X

ANOTACIÓN: Nro: 538 **Fecha 21/5/2004** **Radicación 2004-3376**
DOC: ESCRITURA 889 DEL: 9/4/2003 NOTARIA VEINTISEIS DE MEDELLIN VALOR ACTO: $ 521.000
ESPECIFICACION: MODO DE ADQUISICION : 0125 COMPRAVENTA - SOBRE 1/936 AVAS PARTES

63

OFICINA DE REGISTRO DE INSTRUMENTOS PÚBLICOS DE SINCELEJO
CERTIFICADO DE TRADICIÓN
MATRÍCULA INMOBILIARIA

Nro Matrícula: 340-39772

Impreso el 16 de Diciembre de 2016 a las 03:15:32 pm

"ESTE CERTIFICADO REFLEJA LA SITUACION JURIDICA DEL INMUEBLE HASTA LA FECHA Y HORA DE SU EXPEDICION"

No tiene validez sin la firma del registrador en la última página

PERSONAS QUE INTERVIENEN EN EL ACTO (X-Titular de derecho real del dominio, I-Titular de dominio incompleto)
DE: "CORPORACION CLUB LOS ALMENDROS" NIT# 8001733159
A: VALLEJO SALAZAR CARLOS ALBERTO X

ANOTACIÓN: Nro: 539 Fecha 21/5/2004 Radicación 2004-3377
DOC: ESCRITURA 1598 DEL: 16/6/2003 NOTARIA VEINTISEIS DE MEDELLIN VALOR ACTO: $ 521.000
ESPECIFICACION: MODO DE ADQUISICION : 0125 COMPRAVENTA - SOBRE 1/936 AVAS PARTES
PERSONAS QUE INTERVIENEN EN EL ACTO (X-Titular de derecho real del dominio, I-Titular de dominio incompleto)
DE: MAZUERA VALENCIA JULIAN
A: GALEANO MARIN MARIA EUMELIA X
A: GALEANO MARIN EFIGENIA X

ANOTACIÓN: Nro: 540 Fecha 21/5/2004 Radicación 2004-3381
DOC: ESCRITURA 888 DEL: 9/4/2003 NOTARIA VEINTISEIS DE MEDELLIN VALOR ACTO: $ 521.000
ESPECIFICACION: MODO DE ADQUISICION : 0125 COMPRAVENTA - SOBRE 1/936 AVAS PARTES
PERSONAS QUE INTERVIENEN EN EL ACTO (X-Titular de derecho real del dominio, I-Titular de dominio incompleto)
DE: "CORPORACION CLUB LOS ALMENDROS" NIT# 8001733159
A: CALLE RODRIGUEZ JAVIER ALONSO X

ANOTACIÓN: Nro: 541 Fecha 21/5/2004 Radicación 2004-3382
DOC: ESCRITURA 855 DEL: 9/4/2003 NOTARIA VEINTISEIS DE MEDELLIN VALOR ACTO: $ 521.000
ESPECIFICACION: MODO DE ADQUISICION : 0125 COMPRAVENTA - SOBRE 1/936 AVAS PARTES
PERSONAS QUE INTERVIENEN EN EL ACTO (X-Titular de derecho real del dominio, I-Titular de dominio incompleto)
DE: RODRIGUEZ HERTAS JORHGE ABDALAH
A: TRUJILLO VALENCIA INES DEL SOCORRO X

ANOTACIÓN: Nro: 542 Fecha 21/5/2004 Radicación 2004-3383
DOC: ESCRITURA 867 DEL: 9/4/2003 NOTARIA VEINTISEIS DE MEDELLIN VALOR ACTO: $ 521.000
ESPECIFICACION: MODO DE ADQUISICION : 0125 COMPRAVENTA - SOBRE 1/936 AVAS PARTES
PERSONAS QUE INTERVIENEN EN EL ACTO (X-Titular de derecho real del dominio, I-Titular de dominio incompleto)
DE: AMAYA BAYONA HILVA MARIA
A: HENAO AMAYA ENRIQUE X

ANOTACIÓN: Nro: 543 Fecha 21/5/2004 Radicación 2004-3385
DOC: ESCRITURA 870 DEL: 9/4/2003 NOTARIA VEINTISEIS DE MEDELLIN VALOR ACTO: $ 521.000
ESPECIFICACION: MODO DE ADQUISICION : 0125 COMPRAVENTA - SOBRE 1/936 AVAS PARTES
PERSONAS QUE INTERVIENEN EN EL ACTO (X-Titular de derecho real del dominio, I-Titular de dominio incompleto)
DE: GALLEGO VELASQUEZ CECILIA
A: ESTRADA BEDOYA CRUZ HELENA X
A: MESA DE HERNANDEZ ARACELLY X

ANOTACIÓN: Nro: 544 Fecha 21/5/2004 Radicación 2004-3387
DOC: ESCRITURA 866 DEL: 9/4/2003 NOTARIA VEINTISEIS DE MEDELLIN VALOR ACTO: $ 521.000
ESPECIFICACION: MODO DE ADQUISICION : 0125 COMPRAVENTA - SOBRE 1/936 AVAS PARTES
PERSONAS QUE INTERVIENEN EN EL ACTO (X-Titular de derecho real del dominio, I-Titular de dominio incompleto)
DE: CASTILLO NORMA GUSTAVO
DE: LOPEZ GONZALEZ AMPARO
A: DE FEX MEJIA JAIRO ANTONIO X

OFICINA DE REGISTRO DE INSTRUMENTOS PÚBLICOS DE SINCELEJO
CERTIFICADO DE TRADICIÓN
MATRÍCULA INMOBILIARIA

Nro Matrícula: 340-39772

Impreso el 16 de Diciembre de 2016 a las 03:15:32 pm

"ESTE CERTIFICADO REFLEJA LA SITUACION JURIDICA DEL INMUEBLE HASTA LA FECHA Y HORA DE SU EXPEDICION"

No tiene validez sin la firma del registrador en la última página

A: MEJIA MARGARITA STELLA X

ANOTACIÓN: Nro: 545 Fecha 21/5/2004 Radicación 2004-3388
DOC: ESCRITURA 875 DEL: 9/4/2003 NOTARIA VEINTISEIS DE MEDELLIN VALOR ACTO: $ 521.000
ESPECIFICACION: MODO DE ADQUISICION : 0125 COMPRAVENTA - SOBRE 1/936 AVAS PARTES
PERSONAS QUE INTERVIENEN EN EL ACTO (X-Titular de derecho real del dominio, I-Titular de dominio incompleto)
DE: "CORPORACION CLUB LOS ALMENDROS" NIT# 8001733159
A: PEREZ MEDINA BEATRIZ ELENA X

ANOTACIÓN: Nro: 546 Fecha 21/5/2004 Radicación 2004-3390
DOC: ESCRITURA 876 DEL: 9/4/2003 NOTARIA VEINTISEIS DE MEDELLIN VALOR ACTO: $ 521.000
ESPECIFICACION: MODO DE ADQUISICION : 0125 COMPRAVENTA - SOBRE 1/936 AVAS PARTES
PERSONAS QUE INTERVIENEN EN EL ACTO (X-Titular de derecho real del dominio, I-Titular de dominio incompleto)
DE: "CORPORACION CLUB LOS ALMENDROS" NIT# 8001733159
A: WILCHES FLOREZ OLGA CECILIA X
A: WILCHES FLOREZ ANGELA MARIA X

ANOTACIÓN: Nro: 547 Fecha 21/5/2004 Radicación 2004-3391
DOC: ESCRITURA 853 DEL: 9/4/2003 NOTARIA VEINTISEIS DE MEDELLIN VALOR ACTO: $ 2.407.186
ESPECIFICACION: MODO DE ADQUISICION : 0125 COMPRAVENTA - SOBRE 1/936 AVAS PARTES
PERSONAS QUE INTERVIENEN EN EL ACTO (X-Titular de derecho real del dominio, I-Titular de dominio incompleto)
DE: BOLIVAR ORTIZ OMAR
A: ESTABLECIMIENTO DE TIEMPO COMPARTIDO CLUB LOS ALMENDROS PROPIEDAD HORIZONTAL NIT#.8110150545 X

ANOTACIÓN: Nro: 548 Fecha 21/5/2004 Radicación 2004-3392
DOC: ESCRITURA 861 DEL: 9/4/2003 NOTARIA VEINTISEIS DE MEDELLIN VALOR ACTO: $ 521.000
ESPECIFICACION: MODO DE ADQUISICION : 0125 COMPRAVENTA - SOBRE 1/936 AVAS PARTES
PERSONAS QUE INTERVIENEN EN EL ACTO (X-Titular de derecho real del dominio, I-Titular de dominio incompleto)
DE: SANINT HILDA MARIA
DE: SANINT ARMEL PEDRO JOSE
A: ARISTIZABAL MARIA CONSUELO X
A: ZULUAGA ARISTIZABAL GILBERTO DE JESUS X
A: ZULUAGA ARISTIZABAL BLANCA LUCELLY X

ANOTACIÓN: Nro: 549 Fecha 21/5/2004 Radicación 2004-3394
DOC: ESCRITURA 859 DEL: 9/4/2003 NOTARIA VEINTISEIS DE MEDELLIN VALOR ACTO: $ 521.000
ESPECIFICACION: MODO DE ADQUISICION : 0125 COMPRAVENTA - SOBRE 1/936 AVAS PARTES
PERSONAS QUE INTERVIENEN EN EL ACTO (X-Titular de derecho real del dominio, I-Titular de dominio incompleto)
DE: SANTOS BERNAL LUIS FRANCISCO
DE: ZAPATA SANTA AUGUSTO ANTONIO
A: LOPEZ CARDONA TIBERIO X

ANOTACIÓN: Nro: 550 Fecha 21/5/2004 Radicación 2004-3395
DOC: ESCRITURA 1600 DEL: 16/6/2003 NOTARIA VEINTISEIS DE MEDELLIN VALOR ACTO: $ 1.061.218
ESPECIFICACION: MODO DE ADQUISICION : 0125 COMPRAVENTA - SOBRE 1/936 AVAS PARTES
PERSONAS QUE INTERVIENEN EN EL ACTO (X-Titular de derecho real del dominio, I-Titular de dominio incompleto)
DE: ESTRADA GONZALEZ ENRIQUE
DE: LOPEZ DE SCHWEINEBERG RUBY

OFICINA DE REGISTRO DE INSTRUMENTOS PÚBLICOS DE SINCELEJO
CERTIFICADO DE TRADICIÓN
MATRÍCULA INMOBILIARIA

Nro Matrícula: 340-39772

Impreso el 16 de Diciembre de 2016 a las 03:15:32 pm

"ESTE CERTIFICADO REFLEJA LA SITUACION JURIDICA DEL INMUEBLE HASTA LA FECHA Y HORA DE SU EXPEDICION"

No tiene validez sin la firma del registrador en la última página

A: ESTABLECIMIENTO DE TIEMPO COMPARTIDO CLUB LOS ALMENDROS PROPIEDAD HORIZONTAL NIT# 8110150545 X

ANOTACIÓN: Nro: 551 Fecha 21/5/2004 Radicación 2004-3396
DOC: ESCRITURA 850 DEL: 9/4/2003 NOTARIA VEINTISEIS DE MEDELLIN VALOR ACTO: $ 1.862.567
ESPECIFICACION: MODO DE ADQUISICION : 0125 COMPRAVENTA - SOBRE 1/936 AVAS PARTES
PERSONAS QUE INTERVIENEN EN EL ACTO (X-Titular de derecho real del dominio, I-Titular de dominio incompleto)
DE: TORRES CASTELLANOS LUIS ALBERTO
A: ESTABLECIMIENTO DE TIEMPO COMPARTIDO CLUB LOS ALMENDROS PROPIEDAD HORIZONTAL NIT# 8110150545 X

ANOTACIÓN: Nro: 552 Fecha 21/5/2004 Radicación 2004-3397
DOC: ESCRITURA 851 DEL: 9/4/2003 NOTARIA VEINTISEIS DE MEDELLIN VALOR ACTO: $ 2.993.684
ESPECIFICACION: MODO DE ADQUISICION : 0125 COMPRAVENTA - SOBRE 1/936 AVAS PARTES
PERSONAS QUE INTERVIENEN EN EL ACTO (X-Titular de derecho real del dominio, I-Titular de dominio incompleto)
DE: MEJIA BETANCUR GLORIA AUXILIO
DE: VALENCIA MANUEL DARIO
A: ESTABLECIMIENTO DE TIEMPO COMPARTIDO CLUB LOS ALMENDROS PROPIEDAD HORIZONTAL NIT# 8110150545 X

ANOTACIÓN: Nro: 553 Fecha 21/5/2004 Radicación 2004-3398
DOC: ESCRITURA 4095 DEL: 23/12/2003 NOTARIA VEINTISEIS DE MEDELLIN VALOR ACTO: $ 521.000
ESPECIFICACION: MODO DE ADQUISICION : 0125 COMPRAVENTA - SOBRE 1/936 AVAS PARTES
PERSONAS QUE INTERVIENEN EN EL ACTO (X-Titular de derecho real del dominio, I-Titular de dominio incompleto)
DE: "CORPORACION CLUB LOS ALMENDROS" NIT# 8001733159
A: ALVAREZ GIRALDO GLORIA PATRICIA X

ANOTACIÓN: Nro: 554 Fecha 21/5/2004 Radicación 2004-3399
DOC: ESCRITURA 4234 DEL: 31/12/2003 NOTARIA VEINTISEIS DE MEDELLIN VALOR ACTO: $ 521.000
ESPECIFICACION: MODO DE ADQUISICION : 0125 COMPRAVENTA - SOBRE 1/936 AVAS PARTES
PERSONAS QUE INTERVIENEN EN EL ACTO (X-Titular de derecho real del dominio, I-Titular de dominio incompleto)
DE: "CORPORACION CLUB LOS ALMENDROS" NIT# 8001733159
A: DE LA CRUZ AGUDELO FABIOLA X

ANOTACIÓN: Nro: 555 Fecha 21/5/2004 Radicación 2004-3400
DOC: ESCRITURA 4091 DEL: 23/12/2003 NOTARIA VEINTISEIS DE MEDELLIN VALOR ACTO: $ 492.937
ESPECIFICACION: MODO DE ADQUISICION : 0125 COMPRAVENTA - SOBRE 1/936 AVAS PARTES
PERSONAS QUE INTERVIENEN EN EL ACTO (X-Titular de derecho real del dominio, I-Titular de dominio incompleto)
DE: ZULUAGA JARAMILLO SERGIO ANTONIO
A: ESTABLECIMIENTO DE TIEMPO COMPARTIDO CLUB LOS ALMENDROS PROPIEDAD HORIZONTAL NIT# 8110150545 X

ANOTACIÓN: Nro: 556 Fecha 21/5/2004 Radicación 2004-3403
DOC: ESCRITURA 4090 DEL: 23/12/2003 NOTARIA VEINTISEIS DE MEDELLIN VALOR ACTO: $ 521.000
ESPECIFICACION: MODO DE ADQUISICION : 0125 COMPRAVENTA - SOBRE 1/936 AVAS PARTES
PERSONAS QUE INTERVIENEN EN EL ACTO (X-Titular de derecho real del dominio, I-Titular de dominio incompleto)
DE: MEJIA DIEGO
DE: SUAREZ DE MEJIA FANNY
A: CEBALLOS DE GALVAN LUZ MARY X

ANOTACIÓN: Nro: 557 Fecha 21/5/2004 Radicación 2004-3404
DOC: ESCRITURA 4098 DEL: 23/12/2003 NOTARIA VEINTISEIS DE MEDELLIN VALOR ACTO: $ 521.000

OFICINA DE REGISTRO DE INSTRUMENTOS PÚBLICOS DE SINCELEJO
CERTIFICADO DE TRADICIÓN
MATRÍCULA INMOBILIARIA

Nro Matrícula: 340-39772

Impreso el 16 de Diciembre de 2016 a las 03:15:32 pm

"ESTE CERTIFICADO REFLEJA LA SITUACION JURIDICA DEL INMUEBLE HASTA LA FECHA Y HORA DE SU EXPEDICION"

No tiene validez sin la firma del registrador en la última página

ESPECIFICACION: MODO DE ADQUISICION : 0125 COMPRAVENTA - SOBRE 1/936 AVAS PARTES
PERSONAS QUE INTERVIENEN EN EL ACTO (X-Titular de derecho real del dominio, I-Titular de dominio incompleto)
DE: "CORPORACION CLUB LOS ALMENDROS" NIT# 8001733159
A: DE VIVERO LUIS FRANCISCO X
A: NARVAEZ DE VIVERO EDGAR X

ANOTACIÓN: Nro: 558 Fecha 21/5/2004 Radicación 2004-3407
DOC: ESCRITURA 4093 DEL: 23/12/2003 NOTARIA VIENTISEIS DE MEDELLIN VALOR ACTO: $ 521.000
ESPECIFICACION: MODO DE ADQUISICION : 0125 COMPRAVENTA - SOBRE 1/936 AVAS PARTES
PERSONAS QUE INTERVIENEN EN EL ACTO (X-Titular de derecho real del dominio, I-Titular de dominio incompleto)
DE: PAVA RAMON ALBERTO
A: CASTAÑO SALAZAR CONSUELO X
A: MARTINEZ CLARA INES X

ANOTACIÓN: Nro: 559 Fecha 21/5/2004 Radicación 2004-3430
DOC: ESCRITURA 744 DEL: 23/3/2004 NOTARIA VEINTISEIS DE MEDELLIN VALOR ACTO: $ 521.000
ESPECIFICACION: MODO DE ADQUISICION : 0125 COMPRAVENTA - SOBRE 1/936 AVAS PARTES
PERSONAS QUE INTERVIENEN EN EL ACTO (X-Titular de derecho real del dominio, I-Titular de dominio incompleto)
DE: "CORPORACION CLUB LOS ALMENDROS" NIT# 8001733159
A: MELGUIZO VELEZ LUIS GUILLERMO X
A: ZAPATA ARIAS DORA MARIA DE LOS DOLORES X

ANOTACIÓN: Nro: 560 Fecha 21/5/2004 Radicación 2004-3433
DOC: ESCRITURA 743 DEL: 23/3/2004 NOTARIA VEINTISEIS DE MEDELLIN VALOR ACTO: $ 521.000
ESPECIFICACION: MODO DE ADQUISICION : 0125 COMPRAVENTA - SOBRE 1/936 AVAS PARTES
PERSONAS QUE INTERVIENEN EN EL ACTO (X-Titular de derecho real del dominio, I-Titular de dominio incompleto)
DE: "CORPORACION CLUB LOS ALMENDROS" NIT# 8001733159
A: VANEGAS MEJIA JHON JAIRO X

ANOTACIÓN: Nro: 561 Fecha 21/5/2004 Radicación 2004-3434
DOC: ESCRITURA 745 DEL: 23/3/2004 NOTARIA VEINTISEIS DE MEDELLIN VALOR ACTO: $ 521.000
ESPECIFICACION: MODO DE ADQUISICION : 0125 COMPRAVENTA - SOBRE 1/936 AVAS PARTES
PERSONAS QUE INTERVIENEN EN EL ACTO (X-Titular de derecho real del dominio, I-Titular de dominio incompleto)
DE: "CORPORACION CLUB LOS ALMENDROS" NIT# 8001733159
A: FLOREZ SUAREZ ROSALBA X
A: HERNANDEZ AURELIO DE JESUS X

ANOTACIÓN: Nro: 562 Fecha 21/5/2004 Radicación 2004-3435
DOC: ESCRITURA 4089 DEL: 23/12/2003 NOTARIA VEINTISEIS DE MEDELLIN VALOR ACTO: $ 521.000
ESPECIFICACION: MODO DE ADQUISICION : 0125 COMPRAVENTA - SOBRE 1/936 AVAS PARTES
PERSONAS QUE INTERVIENEN EN EL ACTO (X-Titular de derecho real del dominio, I-Titular de dominio incompleto)
DE: CONJUNTO COMERCIAL ALMACENTRO P.H.
A: MUÑOZ RESTREPO HERNAN ENRIQUE X

ANOTACIÓN: Nro: 563 Fecha 21/5/2004 Radicación 2004-3437
DOC: ESCRITURA 3457 DEL: 30/10/2003 NOTARIA VEINTISEIS DE MEDELLIN VALOR ACTO: $ 521.000
ESPECIFICACION: MODO DE ADQUISICION : 0125 COMPRAVENTA - SOBRE 1/936 AVAS PARTES
PERSONAS QUE INTERVIENEN EN EL ACTO (X-Titular de derecho real del dominio, I-Titular de dominio incompleto)

OFICINA DE REGISTRO DE INSTRUMENTOS PÚBLICOS DE SINCELEJO
CERTIFICADO DE TRADICIÓN
MATRÍCULA INMOBILIARIA

65

Nro Matrícula: 340-39772

Impreso el 16 de Diciembre de 2016 a las 03:15:32 pm

"ESTE CERTIFICADO REFLEJA LA SITUACION JURIDICA DEL INMUEBLE HASTA LA FECHA Y HORA DE SU EXPEDICION"

No tiene validez sin la firma del registrador en la última página

DE: "CORPORACION CLUB LOS ALMENDROS" NIT# 8001733159
A: GENEY MORALES JESUS MARIA X

ANOTACIÓN: Nro: 564 Fecha 21/5/2004 Radicación 2004-3439
DOC: ESCRITURA 4233 DEL: 31/12/2003 NOTARIA VEINTISEIS DE MEDELLIN VALOR ACTO: $ 521.000
ESPECIFICACION: MODO DE ADQUISICION : 0125 COMPRAVENTA - SOBRE 1/936 AVAS PARTES
PERSONAS QUE INTERVIENEN EN EL ACTO (X-Titular de derecho real del dominio, I-Titular de dominio incompleto)
DE: "CORPORACION CLUB LOS ALMENDROS" NIT# 8001733159
A: MARTINEZ RUIZ LLANEDT ROSA X

ANOTACIÓN: Nro: 565 Fecha 21/5/2004 Radicación 2004-3441
DOC: ESCRITURA 4227 DEL: 31/12/2003 NOTARIA VEINTISEIS DE MEDELLIN VALOR ACTO: $ 521.000
ESPECIFICACION: MODO DE ADQUISICION : 0125 COMPRAVENTA - SOBRE 1/936 AVAS PARTES
PERSONAS QUE INTERVIENEN EN EL ACTO (X-Titular de derecho real del dominio, I-Titular de dominio incompleto)
DE: "CORPORACION CLUB LOS ALMENDROS" NIT# 8001733159
A: MARTINEZ RAMIREZ GUILLERMO X

ANOTACIÓN: Nro: 566 Fecha 21/5/2004 Radicación 2004-3442
DOC: ESCRITURA 739 DEL: 23/3/2004 NOTARIA VEINTISEIS DE MEDELLIN VALOR ACTO: $ 521.000
ESPECIFICACION: MODO DE ADQUISICION : 0125 COMPRAVENTA - SOBRE 1/936 AVAS PARTES
PERSONAS QUE INTERVIENEN EN EL ACTO (X-Titular de derecho real del dominio, I-Titular de dominio incompleto)
DE: "CORPORACION CLUB LOS ALMENDROS" NIT# 8001733159
A: GALLEGO VALLEJO CIELO ISABEL X

ANOTACIÓN: Nro: 567 Fecha 21/5/2004 Radicación 2004-3445
DOC: ESCRITURA 741 DEL: 23/3/2004 NOTARIA VEINTISEIS DE MEDELLIN VALOR ACTO: $ 521.000
ESPECIFICACION: MODO DE ADQUISICION : 0125 COMPRAVENTA - SOBRE 1/936 AVAS PARTES
PERSONAS QUE INTERVIENEN EN EL ACTO (X-Titular de derecho real del dominio, I-Titular de dominio incompleto)
DE: "CORPORACION CLUB LOS ALMENDROS" NIT# 8001733159
A: ESTRADA MESA JUAN JAIME X
A: MEJIA VELEZ OLGA ELENA X

ANOTACIÓN: Nro: 568 Fecha 21/5/2004 Radicación 2004-3446
DOC: ESCRITURA 742 DEL: 23/3/2004 NOTARIA VEINTISEIS DE SINCELEJO VALOR ACTO: $ 521.000
ESPECIFICACION: MODO DE ADQUISICION : 0125 COMPRAVENTA - SOBRE 1/936 AVAS PARTES
PERSONAS QUE INTERVIENEN EN EL ACTO (X-Titular de derecho real del dominio, I-Titular de dominio incompleto)
DE: "CORPORACION CLUB LOS ALMENDROS" NIT# 8001733159
A: VELASCO YANGUAS MARGARITA X
A: ZAPATA BETANCUR JAVIER X

ANOTACIÓN: Nro: 569 Fecha 21/5/2004 Radicación 2004-3450
DOC: ESCRITURA 3530 DEL: 7/11/2003 NOTARIA VEINTISEIS DE MEDELLIN VALOR ACTO: $ 521.000
ESPECIFICACION: MODO DE ADQUISICION : 0125 COMPRAVENTA - SOBRE 1/936 AVAS PARTES
PERSONAS QUE INTERVIENEN EN EL ACTO (X-Titular de derecho real del dominio, I-Titular de dominio incompleto)
DE: "CORPORACION CLUB LOS ALMENDROS" NIT# 8001733159
A: GONZALEZ CARDENAS NORA ELENA X
A: SUAREZ GOMEZ FERNANDO A. X

SUPERINTENDENCIA DE NOTARIADO Y REGISTRO
La guarda de la fe pública

OFICINA DE REGISTRO DE INSTRUMENTOS PÚBLICOS DE SINCELEJO
CERTIFICADO DE TRADICIÓN
MATRÍCULA INMOBILIARIA

Nro Matrícula: 340-39772

Impreso el 16 de Diciembre de 2016 a las 03:15:32 pm

"ESTE CERTIFICADO REFLEJA LA SITUACION JURIDICA DEL INMUEBLE HASTA LA FECHA Y HORA DE SU EXPEDICION"

No tiene validez sin la firma del registrador en la última página

ANOTACIÓN: Nro: 570 Fecha 21/5/2004 Radicación 2004-3451
DOC: ESCRITURA 740 DEL: 23/3/2004 NOTARIA VEINTISEIS DE MEDELLIN VALOR ACTO: $ 521.000
ESPECIFICACION: MODO DE ADQUISICION : 0125 COMPRAVENTA - SOBRE 1/936 AVAS PARTES
PERSONAS QUE INTERVIENEN EN EL ACTO (X-Titular de derecho real del dominio, I-Titular de dominio incompleto)
DE: "CORPORACION CLUB LOS ALMENDROS" NIT# 8001733159
A: HENAO QUINTERO MARTHA LUCIA X

ANOTACIÓN: Nro: 571 Fecha 21/5/2004 Radicación 2004-3452
DOC: ESCRITURA 4097 DEL: 23/12/2003 NOTARIA VEINTISEIS DE MEDELLIN VALOR ACTO: $ 521.000
ESPECIFICACION: MODO DE ADQUISICION : 0125 COMPRAVENTA - SOBRE 1/936 AVAS PARTES
PERSONAS QUE INTERVIENEN EN EL ACTO (X-Titular de derecho real del dominio, I-Titular de dominio incompleto)
DE: "CORPORACION CLUB LOS ALMENDROS" NIT# 8001733159
A: MONTES GALLO CAROLINA X
A: MONTES GALLO ANA MILENA X

ANOTACIÓN: Nro: 572 Fecha 21/5/2004 Radicación 2004-3453
DOC: ESCRITURA 4096 DEL: 23/12/2003 NOTARIA VEIMNTISEIS DE MEDELLIN VALOR ACTO: $ 521.000
ESPECIFICACION: MODO DE ADQUISICION : 0125 COMPRAVENTA - SOBRE 1/936 AVAS PARTES
PERSONAS QUE INTERVIENEN EN EL ACTO (X-Titular de derecho real del dominio, I-Titular de dominio incompleto)
DE: "CORPORACIÓN CLUB LOS ALMENDROS" NIT# 8001733159
A: REBOLLEDO VALENCIA ADRIANA X

ANOTACIÓN: Nro: 573 Fecha 3/9/2004 Radicación 2004-6146
DOC: ESCRITURA 881 DEL: 31/3/2004 NOTARIA 26 DE MEDELLIN VALOR ACTO: $ 521.000
ESPECIFICACION: MODO DE ADQUISICION : 0125 COMPRAVENTA - 1/936 AVA PARTE EN COMUN Y PROINDIVISO
PERSONAS QUE INTERVIENEN EN EL ACTO (X-Titular de derecho real del dominio, I-Titular de dominio incompleto)
DE: ALONSO CASTRILLON GUSTAVO CC# 71697870
DE: LONDOÑO GIRALDO MARIA INES CC# 42869305
A: BURGOS RUIZ JORGE MAURICIO CC# 70043101 X
A: VELASQUEZ CORTES MARGARITA CC# 32539836 X

ANOTACIÓN: Nro: 574 Fecha 3/9/2004 Radicación 2004-6147
DOC: ESCRITURA 930 DEL: 1/4/2004 NOTARIA 26 DE MEDELLIN VALOR ACTO: $ 521.000
ESPECIFICACION: MODO DE ADQUISICION : 0125 COMPRAVENTA - 1/936AVA PARTE EN COMUN Y PROINDIVISO
PERSONAS QUE INTERVIENEN EN EL ACTO (X-Titular de derecho real del dominio, I-Titular de dominio incompleto)
DE: "CORPORACION CLUB LOS ALMENDROS" NIT# 8001733159
A: TAFUR CONDE JAIME CC# 6887033 X

ANOTACIÓN: Nro: 575 Fecha 3/9/2004 Radicación 2004-6149
DOC: ESCRITURA 880 DEL: 31/3/2004 NOTARIA 26 DE MEDELLIN VALOR ACTO: $ 521.000
ESPECIFICACION: MODO DE ADQUISICION : 0125 COMPRAVENTA - 1/936 AVA OPARTE EN COMUN Y PROINDIVISO
PERSONAS QUE INTERVIENEN EN EL ACTO (X-Titular de derecho real del dominio, I-Titular de dominio incompleto)
DE: "CORPORACION CLUB LOS ALMENDROS" NIT# 8001733159
A: MUNDO LIGHT S.A. NIT# 8160078617 X

ANOTACIÓN: Nro: 576 Fecha 10/9/2004 Radicación 2004-6332
DOC: ESCRITURA 860 DEL: 9/4/2003 NOTARIQA 26 DE MEDELLIN VALOR ACTO: $ 521.000
ESPECIFICACION: MODO DE ADQUISICION : 0125 COMPRAVENTA - SOBRE 1/936 AVA PARTE

OFICINA DE REGISTRO DE INSTRUMENTOS PÚBLICOS DE SINCELEJO
CERTIFICADO DE TRADICIÓN MATRÍCULA INMOBILIARIA

66

Nro Matrícula: 340-39772

Impreso el 16 de Diciembre de 2016 a las 03:15:32 pm

"ESTE CERTIFICADO REFLEJA LA SITUACION JURIDICA DEL INMUEBLE HASTA LA FECHA Y HORA DE SU EXPEDICION"

No tiene validez sin la firma del registrador en la última página

PERSONAS QUE INTERVIENEN EN EL ACTO (X-Titular de derecho real del dominio, I-Titular de dominio incompleto)
DE: OROZCO MARTINEZ FERNANDO ANTONIO CC# 8280656
DE: PELAEZ POSADA LIGIA TERESA CC# 32428059
A: PELAEZ MARIN HECTOR JAIME CC# 71603622 X

ANOTACIÓN: Nro: 577 Fecha 10/9/2004 Radicación 2004-6333
DOC: ESCRITURA 856 DEL: 9/4/2003 NOTARIA 26 DE MEDELLIN VALOR ACTO: $ 521.000
ESPECIFICACION: MODO DE ADQUISICION : 0125 COMPRAVENTA - SOBRE 1/936 AVA PARTE
PERSONAS QUE INTERVIENEN EN EL ACTO (X-Titular de derecho real del dominio, I-Titular de dominio incompleto)
DE: PATIÑO LEMOS GUSTAVO LEON CC# 70567171
A: JARAMILLO LALINDE JUAN CAMILO CC# 8352378 X
A: PEREZ RESTREPO LEON HORACIO CC# 8344687 X
A: URIBE ECHEVERRY FRANCISCO JAVIER CC# 3488296 X

ANOTACIÓN: Nro: 578 Fecha 13/9/2004 Radicación 2004-6344
DOC: ESCRITURA 1389 DEL: 29/5/2003 NOTARIA 26 DE MEDELLIN VALOR ACTO: $ 3.974.828
ESPECIFICACION: MODO DE ADQUISICION : 0125 COMPRAVENTA - SOBRE 2/936 AVA PARTE
PERSONAS QUE INTERVIENEN EN EL ACTO (X-Titular de derecho real del dominio, I-Titular de dominio incompleto)
DE: RUIZMOTOR LIMITADA
A: ESTABLECIMIENTO DE TIEMPO COMPARTIDO CLUB LOS ALMENDROS PROPIEDAD HORIZONTAL NIT# 8110150545 X

ANOTACIÓN: Nro: 579 Fecha 13/9/2004 Radicación 2004-6345
DOC: ESCRITURA 4092 -233 DEL: 23/12/2003 NOTARIA 26 DE MEDELLIN VALOR ACTO: $ 521.000
ESPECIFICACION: MODO DE ADQUISICION : 0125 COMPRAVENTA - SOBRE 1/936 AVA PARTE
PERSONAS QUE INTERVIENEN EN EL ACTO (X-Titular de derecho real del dominio, I-Titular de dominio incompleto)
DE: ACEVEDO ARIAS GLORIA INES CC# 24950137
A: ACEVEDO ARIAS CARLOS ALBERTO CC# 10081582 X SOBRE 1/936 AVA PARTE

ANOTACIÓN: Nro: 580 Fecha 13/9/2004 Radicación 2004-6346
DOC: ESCRITURA 865 DEL: 9/4/2003 NOTARIA 26 DE MEDELLIN VALOR ACTO: $ 521.000
ESPECIFICACION: MODO DE ADQUISICION : 0125 COMPRAVENTA - SOBRE 1/936 AVA PARTE
PERSONAS QUE INTERVIENEN EN EL ACTO (X-Titular de derecho real del dominio, I-Titular de dominio incompleto)
DE: ALTAMIRANDA NUR DEL CARMEN CC# 25956935
DE: DORIA AQUILINO LAUREANO CC# 6587466
A: ZARUR ISSA ESTELA LUCIA CC# 32687974 X

ANOTACIÓN: Nro: 581 Fecha 13/9/2004 Radicación 2004-6348
DOC: ESCRITURA 4094 DEL: 23/12/2003 NOTARIA 26 DE MEDELLIN VALOR ACTO: $ 521.000
ESPECIFICACION: MODO DE ADQUISICION : 0125 COMPRAVENTA - SOBRE 1/936 AVA PARTE
PERSONAS QUE INTERVIENEN EN EL ACTO (X-Titular de derecho real del dominio, I-Titular de dominio incompleto)
DE: ACEVEDO ARIAS GLORIA INES CC# 24950137
A: ACEVEDO ARIAS CARLOS ALBERTO CC# 10081582 X

ANOTACIÓN: Nro: 582 Fecha 15/9/2004 Radicación 2004-6492
DOC: ESCRITURA 1615 DEL: 17/6/2004 NOTARIA 26 DE MEDELLIN VALOR ACTO: $ 600.000
ESPECIFICACION: MODO DE ADQUISICION : 0125 COMPRAVENTA - 1/936 AVAS PARTES EN COMUN Y PROINDIVISO
PERSONAS QUE INTERVIENEN EN EL ACTO (X-Titular de derecho real del dominio, I-Titular de dominio incompleto)
DE: CASTAÑO OCHOA LUIS JAVIER CC# 70038055

OFICINA DE REGISTRO DE INSTRUMENTOS PÚBLICOS DE SINCELEJO
CERTIFICADO DE TRADICIÓN
MATRÍCULA INMOBILIARIA

Nro Matrícula: 340-39772

Impreso el 16 de Diciembre de 2016 a las 03:15:32 pm

"ESTE CERTIFICADO REFLEJA LA SITUACION JURIDICA DEL INMUEBLE HASTA LA FECHA Y HORA DE SU EXPEDICION"

No tiene validez sin la firma del registrador en la última página

A: ESTABLECIMIENTO DE TIEMPO COMPARTIDO CLUB LOS ALMENDROS PROPIEDAD HORIZONTAL NIT# 8110150545 X

ANOTACIÓN: Nro: 583 Fecha 15/9/2004 Radicación 2004-6493
DOC: ESCRITURA 2152 DEL: 30/7/2004 NOTARIA 26 DE MEDELLIN VALOR ACTO: $ 521.000
ESPECIFICACION: MODO DE ADQUISICION : 0125 COMPRAVENTA - 1/936 AVA PARTE EN COMUN Y PROINDIVISO
PERSONAS QUE INTERVIENEN EN EL ACTO (X-Titular de derecho real del dominio, I-Titular de dominio incompleto)
DE: "CORPORACION CLUB LOS ALMENDROS" NIT# 8001733159
A: ARTEAGA DE ALVAREZ CELINA CC# 21273037 X

ANOTACIÓN: Nro: 584 Fecha 15/9/2004 Radicación 2004-6494
DOC: ESCRITURA 2153 DEL: 30/7/2004 NOTARIA 26 DE MEDELLIN VALOR ACTO: $ 521.000
ESPECIFICACION: MODO DE ADQUISICION : 0125 COMPRAVENTA - 1/936 AVA PARTE EN COMUN Y PROINDIVISO
PERSONAS QUE INTERVIENEN EN EL ACTO (X-Titular de derecho real del dominio, I-Titular de dominio incompleto)
DE: BETANCUR SANCHEZ JAIRO ELIEL CC# 73265655
A: BETANCUR SANCHEZ YANETH CC# 33990225 X

ANOTACIÓN: Nro: 585 Fecha 15/9/2004 Radicación 2004-6500
DOC: ESCRITURA 2150 DEL: 30/7/2004 NOTARIA 26 DE MEDELLIN VALOR ACTO: $ 600.000
ESPECIFICACION: MODO DE ADQUISICION : 0125 COMPRAVENTA - 1/936 AVA PARTE EN COMUN Y PROINDIVISO
PERSONAS QUE INTERVIENEN EN EL ACTO (X-Titular de derecho real del dominio, I-Titular de dominio incompleto)
DE: PUERTA AGUDELO VICTOR HUGO CC# 10107037
A: ESTABLECIMIENTO DE TIEMPO COMPARTIDO CLUB LOS ALMENDROS PROPIEDAD HORIZONTAL NIT# 8110150545 X

ANOTACIÓN: Nro: 586 Fecha 15/9/2004 Radicación 2004-6506
DOC: ESCRITURA 1616 DEL: 17/6/2004 NOTARIA 26 DE MEDELLIN VALOR ACTO: $ 5.600.000
ESPECIFICACION: MODO DE ADQUISICION : 0125 COMPRAVENTA - 16/AVA PARTES EN COMUN Y PROINDIVISO
PERSONAS QUE INTERVIENEN EN EL ACTO (X-Titular de derecho real del dominio, I-Titular de dominio incompleto)
DE: CASTA\O OCHOA LUIS JAVIER CC# 70038055
A: ESTABLECIMIENTO DE TIEMPO COMPARTIDO CLUB LOS ALMENDROS PROPIEDAD HORIZONTAL NIT# 8110150545 X

ANOTACIÓN: Nro: 587 Fecha 16/9/2004 Radicación 2004-6508
DOC: ESCRITURA 2149 DEL: 30/7/2004 NOTARIA 26 DE MEDELLIN VALOR ACTO: $ 600.000
ESPECIFICACION: MODO DE ADQUISICION : 0125 COMPRAVENTA - 1/936AVA PARTE COMUN Y PROINDIVISO
PERSONAS QUE INTERVIENEN EN EL ACTO (X-Titular de derecho real del dominio, I-Titular de dominio incompleto)
DE: GRANADA OSPINA ELIECER DE JESUS CC# 9776547
A: ESTABLECIMIENTO DE TIEMPO COMPARTIDO CLUB LOS ALMENDROS PROPIEDAD HORIZONTAL NIT# 8110150545 X

ANOTACIÓN: Nro: 588 Fecha 16/9/2004 Radicación 2004-6509
DOC: ESCRITURA 2151 DEL: 30/7/2004 NOTARIA 26 DE MEDELLIN VALOR ACTO: $ 521.000
ESPECIFICACION: MODO DE ADQUISICION : 0125 COMPRAVENTA - 1/936 AVA PARTE EN COMUN Y PROINDIVISO
PERSONAS QUE INTERVIENEN EN EL ACTO (X-Titular de derecho real del dominio, I-Titular de dominio incompleto)
DE: "CORPORACION CLUB LOS ALMENDROS" NIT# 8001733159
A: RIOS AFANADOR SANDRA XIMENA CC# 63488666 X
A: SOSA PEREZ HECTOR ANTONIO CE# 262253 X

ANOTACIÓN: Nro: 589 Fecha 16/9/2004 Radicación 2004-6511
DOC: ESCRITURA 2140 DEL: 29/7/2004 NOTARIA 26 DE MEDELLIN VALOR ACTO: $ 521.000
ESPECIFICACION: MODO DE ADQUISICION : 0125 COMPRAVENTA - 1/936 AVA PARTE EN COMUN Y PROINDIVISO

OFICINA DE REGISTRO DE INSTRUMENTOS PÚBLICOS DE SINCELEJO
CERTIFICADO DE TRADICIÓN
MATRÍCULA INMOBILIARIA

67

Nro Matrícula: 340-39772

Impreso el 16 de Diciembre de 2016 a las 03:15:32 pm

"ESTE CERTIFICADO REFLEJA LA SITUACION JURIDICA DEL INMUEBLE HASTA LA FECHA Y HORA DE SU EXPEDICION"

No tiene validez sin la firma del registrador en la última página

PERSONAS QUE INTERVIENEN EN EL ACTO (X-Titular de derecho real del dominio, I-Titular de dominio incompleto)
DE: MARTINEZ GONZALEZ CARLOS ALBERTO CC# 98659220
A: MARTINEZ GOMEZ SANDRA LILIANA CC# 43729148 X

ANOTACIÓN: Nro: 590 Fecha 16/9/2004 Radicación 2004-6512
DOC: ESCRITURA 2136 DEL: 29/7/2004 NOTARIA 26 DE MEDELLIN VALOR ACTO: $ 600.000
ESPECIFICACION: MODO DE ADQUISICION : 0125 COMPRAVENTA - 1/936 AVA PARTE EN COMUN Y PROINDIVISO
PERSONAS QUE INTERVIENEN EN EL ACTO (X-Titular de derecho real del dominio, I-Titular de dominio incompleto)
DE: MORENO RUIZ GERMAN CC# 17111711
DE: TORRES MARIA HELENA CC# 41362664
A: ESTABLECIMIENTO DE TIEMPO COMPARTIDO CLUB LOS ALMENDROS PROPIEDAD HORIZONTAL NIT# 8110150545 X

ANOTACIÓN: Nro: 591 Fecha 2/2/2005 Radicación 2005-848
DOC: ESCRITURA 3478 DEL: 16/11/2004 NOTARIA 26 DE MEDELLIN VALOR ACTO: $ 801.000
SPECIFICACION: MODO DE ADQUISICION : 0125 COMPRAVENTA - SOBRE 1/936 AVA PARTE
PERSONAS QUE INTERVIENEN EN EL ACTO (X-Titular de derecho real del dominio, I-Titular de dominio incompleto)
DE: GOMEZ PALACIO JORGE EDUARDO CC# 70073409
DE: LOPEZ LOPEZ RAMON EDUARDO CC# 71661436
A: MELGUIZO VELEZ JUAN CARLOS CC# 98515212 X
A: NOSSA CUELLAR MARGARITA CC# 43451288 X

ANOTACIÓN: Nro: 592 Fecha 2/2/2005 Radicación 2005-849
DOC: ESCRITURA 2974 DEL: 30/9/2004 NOTARIA 26 DE MEDELLIN VALOR ACTO: $ 521.000
ESPECIFICACION: MODO DE ADQUISICION : 0125 COMPRAVENTA - SOBRE 1/936 PARTE EN COMUN Y PROINDIVISO
PERSONAS QUE INTERVIENEN EN EL ACTO (X-Titular de derecho real del dominio, I-Titular de dominio incompleto)
DE: CORPORACION CLUB LOS ALMENDROS NIT# 80
A: PINEDA BLANCA ROSA CC# 42675295 X

ANOTACIÓN: Nro: 593 Fecha 2/2/2005 Radicación 2005-850
DOC: ESCRITURA 2975 DEL: 30/9/2004 NOTARIA 26 DE MEDELLIN VALOR ACTO: $ 521.000
ESPECIFICACION: MODO DE ADQUISICION : 0125 COMPRAVENTA - SOBRE 1/936 AVA PARTE EN COMUN Y PROINDIVISO
PERSONAS QUE INTERVIENEN EN EL ACTO (X-Titular de derecho real del dominio, I-Titular de dominio incompleto)
DE: CORPORACION CLUB LOS ALMENDROS NIT# 80
GAVIRIA MONTOYA BEATRIZ CC# 32494894 X

ANOTACIÓN: Nro: 594 Fecha 2/2/2005 Radicación 2005-851
DOC: ESCRITURA 2962 DEL: 30/9/2004 NOTARIA 26 DE MEDELLIN VALOR ACTO: $ 521.000
ESPECIFICACION: MODO DE ADQUISICION : 0125 COMPRAVENTA - SOBRE 1/936 AVA PARTE EN COMUN Y PROINDIVISO
PERSONAS QUE INTERVIENEN EN EL ACTO (X-Titular de derecho real del dominio, I-Titular de dominio incompleto)
DE: CORPORACION CLUB LOS ALMENDROS NIT# 80
A: CONALPARTES S.A. NIT# 8160037818 X

ANOTACIÓN: Nro: 595 Fecha 2/2/2005 Radicación 2005-852
DOC: ESCRITURA 2957 DEL: 30/9/2004 NOTARIA 26 DE MEDELLIN VALOR ACTO: $ 521.000
SPECIFICACION: MODO DE ADQUISICION : 0125 COMPRAVENTA - SOBRE 1/936 PARTE EN COMUN Y PROINDIVISO
PERSONAS QUE INTERVIENEN EN EL ACTO (X-Titular de derecho real del dominio, I-Titular de dominio incompleto)
DE: CORPORACION CLUB LOS ALMENDROS NIT# 80
A: MAZUERA ARANGO ROBERTO CC# 10070159 X

OFICINA DE REGISTRO DE INSTRUMENTOS PÚBLICOS DE SINCELEJO
CERTIFICADO DE TRADICIÓN MATRÍCULA INMOBILIARIA

Nro Matrícula: 340-39772

Impreso el 16 de Diciembre de 2016 a las 03:15:32 pm

"ESTE CERTIFICADO REFLEJA LA SITUACION JURIDICA DEL INMUEBLE HASTA LA FECHA Y HORA DE SU EXPEDICION"

No tiene validez sin la firma del registrador en la última página

---

ANOTACIÓN: Nro: 596 Fecha 2/2/2005 Radicación 2005-853
DOC: ESCRITURA 3477 DEL: 16/11/2004 NOTARIA 26 DE MEDELLIN VALOR ACTO: $ 521.000
ESPECIFICACION: MODO DE ADQUISICION : 0125 COMPRAVENTA - SOBRE 2/936 AVA PARTE EN COMUN Y PROINDIVISO
PERSONAS QUE INTERVIENEN EN EL ACTO (X-Titular de derecho real del dominio, I-Titular de dominio incompleto)
DE: JARAMILLO COTE MARIO CC# 15902107
DE: OSORIO GIL NESTOR FABIO CC# 15901639
A: BUCEO INDUATRIAL Y DRAGADOS DE URABA Y CIA.LTDA. NIT# 8000739220 X

ANOTACIÓN: Nro: 597 Fecha 2/2/2005 Radicación 2005-854
DOC: ESCRITURA 2956 DEL: 30/9/2004 NOTARIA 26 DE MEDELLIN VALOR ACTO: $ 801.000
ESPECIFICACION: MODO DE ADQUISICION : 0125 COMPRAVENTA - SOBRE 1/936 AVA PARTE EN COMUN Y PROINDIVISO
PERSONAS QUE INTERVIENEN EN EL ACTO (X-Titular de derecho real del dominio, I-Titular de dominio incompleto)
DE: CORPORACION CLUB LOS ALMENDROS NIT# 80
A: LONDOÑO CARO MONICA MARIA CC# 43725082 X
A: VELASQUEZ URREGO LUIS FERNANDO CC# 70558356 X

ANOTACIÓN: Nro: 598 Fecha 17/3/2005 Radicación 2005-2260
DOC: ESCRITURA 810 DEL: 30/3/2004 NOTARIA 26 DE MEDELLIN VALOR ACTO: $ 4.299.162
ESPECIFICACION: MODO DE ADQUISICION : 0125 COMPRAVENTA - SOBRE 1/936 AVA PARTE
PERSONAS QUE INTERVIENEN EN EL ACTO (X-Titular de derecho real del dominio, I-Titular de dominio incompleto)
DE: NAVARRO DE FERNANDEZ VIRGINIA LUCIA CC# 43015618
A: ESTABLECIMIENTO DE TIEMPO COMPARTIDO CLUB LOS ALMENDROS PROPIEDAD HORIZONTAL NIT# 8110150545 X

ANOTACIÓN: Nro: 599 Fecha 31/3/2005 Radicación 2005-2511
DOC: OFICIO 333 DEL: 18/3/2005 JUZGADO 3 DE FAMILIA DEL CTO DE MONTERIA VALOR ACTO: $ 0
ESPECIFICACION: MEDIDA CAUTELAR : 0435 EMBARGO EN PROCESO DE DIVORCIO - SOBRE LA CUOTA PARTE DEL DEMANDADO
PERSONAS QUE INTERVIENEN EN EL ACTO (X-Titular de derecho real del dominio, I-Titular de dominio incompleto)
DE: FLOREZ LOZANO MARIA
A: FLOREZ FERNANDEZ OSCAR X

ANOTACIÓN: Nro: 600 Fecha 8/4/2005 Radicación 2005-2738
DOC: ESCRITURA 4208 DEL: 31/12/2004 NOTARIA 26 DE MEDELLIN VALOR ACTO: $ 801.000
ESPECIFICACION: MODO DE ADQUISICION : 0125 COMPRAVENTA - UNA 1/936 AVA PARTE EN COMUN Y PROINDIVISO
PERSONAS QUE INTERVIENEN EN EL ACTO (X-Titular de derecho real del dominio, I-Titular de dominio incompleto)
DE: CATA/O VILLA JUAN B CC# 3487226
A: GOMEZ ZULUAGA NATHALIA ANDREA CC# 1128265665 X
A: GOMEZ ZULUAGA SANDRA MILENA CC# 39179094 X

ANOTACIÓN: Nro: 601 Fecha 8/4/2005 Radicación 2005-2740
DOC: ESCRITURA 215 DEL: 9/2/2005 NOTARIA 26 DE MEDELLIN VALOR ACTO: $ 801.000
ESPECIFICACION: MODO DE ADQUISICION : 0125 COMPRAVENTA - UNA 1/936 AVA PARTE EN COMUN Y PROINDIVISO
PERSONAS QUE INTERVIENEN EN EL ACTO (X-Titular de derecho real del dominio, I-Titular de dominio incompleto)
DE: "CORPORACION CLUB LOS ALMENDROS" NIT# 8001733159
A: ESTRADA SALDARRIAGA ANTONIO MARIA CC# 8457336 X

ANOTACIÓN: Nro: 602 Fecha 8/4/2005 Radicación 2005-2743
DOC: ESCRITURA 4209 DEL: 31/12/2004 NOTARIA 26 DE MEDELLIN VALOR ACTO: $ 801.000

68 173

OFICINA DE REGISTRO DE INSTRUMENTOS PÚBLICOS DE SINCELEJO
CERTIFICADO DE TRADICIÓN
MATRÍCULA INMOBILIARIA

Nro Matrícula: 340-39772

Impreso el 16 de Diciembre de 2016 a las 03:15:32 pm

"ESTE CERTIFICADO REFLEJA LA SITUACION JURIDICA DEL INMUEBLE HASTA LA FECHA Y HORA DE SU EXPEDICION"

No tiene validez sin la firma del registrador en la última página

ESPECIFICACION: MODO DE ADQUISICION : 0125 COMPRAVENTA - 1/936 AVA PARTE EN COMUN Y PROINDIVISO
PERSONAS QUE INTERVIENEN EN EL ACTO (X-Titular de derecho real del dominio, I-Titular de dominio incompleto)
DE: "CORPORACION CLUB LOS ALMENDROS" NIT# 8001733159
A: CALDERON GIRALDO DARIO CC# 10244346 X
A: CUARTAS ESTRADA ANDRES CC# 75066117 X
A: JARAMILLO SALAZAR ENRIQUE CC# 10226268 X

ANOTACIÓN: Nro: 603 Fecha 12/4/2005 Radicación 2005-2869
DOC: ESCRITURA 220 DEL: 9/2/2005 NOTARIA 26 DE MEDELLIN VALOR ACTO: $ 600.000
ESPECIFICACION: MODO DE ADQUISICION : 0125 COMPRAVENTA - 50% 1/936 AVA PARTE EN COMUN Y PROINDIVISO
PERSONAS QUE INTERVIENEN EN EL ACTO (X-Titular de derecho real del dominio, I-Titular de dominio incompleto)
DE: PEREZ VERGARA FABIAN E CC# 92523289
A: ESTABLECIMIENTO DE TIEMPO COMPARTIDO CLUB LOS ALMENDROS PROPIEDAD HORIZONTAL NIT# 8110150545 X

ANOTACIÓN: Nro: 604 Fecha 12/4/2005 Radicación 2005-2870
DOC: ESCRITURA 217 DEL: 9/2/2005 NOTARIA 26 DE MEDELLIN VALOR ACTO: $ 801.000
ESPECIFICACION: MODO DE ADQUISICION : 0125 COMPRAVENTA - 1/936 AVA PARTE EN COMUN Y PROINDIVISO
PERSONAS QUE INTERVIENEN EN EL ACTO (X-Titular de derecho real del dominio, I-Titular de dominio incompleto)
DE: "CORPORACION CLUB LOS ALMENDROS" NIT# 8001733159
A: GALLEGO FRANCO MERY CC# 32419599 X
A: TOBON LOPEZ HECTOR CLEMENTE CC# 3561794 X

ANOTACIÓN: Nro: 605 Fecha 12/4/2005 Radicación 2005-2871
DOC: ESCRITURA 216 DEL: 9/2/2005 NOTARIA 26 DE MEDELLIN VALOR ACTO: $ 801.000
ESPECIFICACION: MODO DE ADQUISICION : 0125 COMPRAVENTA - 1/936 AVA PARTE EN COMUN Y PROINDIVISO
PERSONAS QUE INTERVIENEN EN EL ACTO (X-Titular de derecho real del dominio, I-Titular de dominio incompleto)
DE: "CORPORACION CLUB LOS ALMENDROS" NIT# 8001733159
A: YEPES GOMEZ GERARDO ALBERTO CC# 70093703 X

ANOTACIÓN: Nro: 606 Fecha 12/4/2005 Radicación 2005-2880
DOC: ESCRITURA 219 DEL: 9/2/2005 NOTARIA 26 DE MEDELLIN VALOR ACTO: $ 801.000
ESPECIFICACION: MODO DE ADQUISICION : 0125 COMPRAVENTA - 1/936 AVA PARTE EN COMUN Y PROINDIVISO
PERSONAS QUE INTERVIENEN EN EL ACTO (X-Titular de derecho real del dominio, I-Titular de dominio incompleto)
DE: ARANGO CASTAÑEDA RAMON ALBERTO CC# 8237807
A: ARANGO ALVAREZ GLORIA MARIA CC# 32540500 X
A: PEREZ ESCOBAR MARIO JAVIER CC# 70071593 X

ANOTACIÓN: Nro: 607 Fecha 12/4/2005 Radicación 2005-2881
DOC: ESCRITURA 218 DEL: 9/2/2005 NOTARIA 26 DE MEDELLIN VALOR ACTO: $ 801.000
ESPECIFICACION: MODO DE ADQUISICION : 0125 COMPRAVENTA - 1/936 AVA PARTE EN COMUN Y PROINDIVISO
PERSONAS QUE INTERVIENEN EN EL ACTO (X-Titular de derecho real del dominio, I-Titular de dominio incompleto)
DE: ARANGO CASTAÑEDA RAMON ALBERTO CC# 8237807
A: GARCIA CORREA DANY DEL CARMEN CC# 32521186 X
A: RICO GONZALEZ RUBEN DARIO CC# 71589807 X

ANOTACIÓN: Nro: 608 Fecha 12/4/2005 Radicación 2005-2882
DOC: ESCRITURA 4222 DEL: 31/12/2004 NOTARIA 26 DE MEDELLIN VALOR ACTO: $ 801.000
ESPECIFICACION: MODO DE ADQUISICION : 0125 COMPRAVENTA - 1/936 AVA PARTE EN COMUN Y PROINDIVISO

OFICINA DE REGISTRO DE INSTRUMENTOS PÚBLICOS DE SINCELEJO
CERTIFICADO DE TRADICIÓN
MATRÍCULA INMOBILIARIA

Nro Matrícula: 340-39772

Impreso el 16 de Diciembre de 2016 a las 03:15:32 pm

"ESTE CERTIFICADO REFLEJA LA SITUACION JURIDICA DEL INMUEBLE HASTA LA FECHA Y HORA DE SU EXPEDICION"

No tiene validez sin la firma del registrador en la última página

PERSONAS QUE INTERVIENEN EN EL ACTO (X-Titular de derecho real del dominio, I-Titular de dominio incompleto)
DE: ARANGO CASTAÑEDA RAMON ALBERTO CC# 8237807
A: AYALA GOMEZ ALBA MIRIAM CC# 42987086 X

ANOTACIÓN: Nro: 609 Fecha 18/5/2005 Radicación 2005-3932
DOC: ESCRITURA 1098 DEL: 27/4/2005 NOTARIA 26 DE MEDELLIN VALOR ACTO: $ 1.078.000
ESPECIFICACION: MODO DE ADQUISICION : 0125 COMPRAVENTA - 1/936 AVA PARTE EN COMUN Y PROINDIVISO
PERSONAS QUE INTERVIENEN EN EL ACTO (X-Titular de derecho real del dominio, I-Titular de dominio incompleto)
DE: OSPINA NELLY ROSA CC# 32481514
DE: PAVONY DIEZ WILLIAM GUILLERMO CC# 8212016
A: ECHEVERRY MONTOYA ULPIANO CC# 3329263 X

ANOTACIÓN: Nro: 610 Fecha 18/5/2005 Radicación 2005-3934
DOC: ESCRITURA 1101 DEL: 27/4/2005 NOTARIA 26 DE MEDELLIN VALOR ACTO: $ 2.156.000
ESPECIFICACION: MODO DE ADQUISICION : 0125 COMPRAVENTA - 2/936 AVAS PARTES EN COMUN Y PROINDIVISO
PERSONAS QUE INTERVIENEN EN EL ACTO (X-Titular de derecho real del dominio, I-Titular de dominio incompleto)
DE: ESTABLECIMIENTO DE TIEMPO COMPARTIDO CLUB LOS ALMENDROS PROPIEDAD HORIZONTAL NIT# 8110150545
A: GAVIRIA FERNANDEZ ANGELA MARIA CC# 32517925 X

ANOTACIÓN: Nro: 611 Fecha 18/5/2005 Radicación 2005-3936
DOC: ESCRITURA 1100 DEL: 27/4/2005 NOTARIA 26 DE MEDELLIN VALOR ACTO: $ 4.005.000
ESPECIFICACION: MODO DE ADQUISICION : 0125 COMPRAVENTA - 5/936 AVA PARTE EN COMUN Y PROINDIVISO
PERSONAS QUE INTERVIENEN EN EL ACTO (X-Titular de derecho real del dominio, I-Titular de dominio incompleto)
DE: CASTA\O OCHOA LUIS JAVIER CC# 70038055
A: ESTABLECIMIENTO DE TIEMPO COMPARTIDO CLUB LOS ALMENDROS PROPIEDAD HORIZONTAL NIT# 8110150545 X

ANOTACIÓN: Nro: 612 Fecha 3/6/2005 Radicación 2005-4359
DOC: ESCRITURA 1284 DEL: 17/5/2005 NOTARIA 26 DE MEDELLIN VALOR ACTO: $ 1.078.000
ESPECIFICACION: MODO DE ADQUISICION : 0125 COMPRAVENTA - 1/1936 AVA PARTE EN COMUN Y PROINDIVISO
PERSONAS QUE INTERVIENEN EN EL ACTO (X-Titular de derecho real del dominio, I-Titular de dominio incompleto)
DE: PELAEZ GONZALEZ ALVARO CC# 98514748
A: BETANCUR PALACIO JORGE MARIO CC# 70091471 X

ANOTACIÓN: Nro: 613 Fecha 3/6/2005 Radicación 2005-4360
DOC: ESCRITURA 1285 DEL: 17/5/2005 NOTARIA 26 DE MEDELLIN VALOR ACTO: $ 801.000
ESPECIFICACION: MODO DE ADQUISICION : 0125 COMPRAVENTA - 1/936 AVA PARTE EN COMUN Y PROINDIVISO
PERSONAS QUE INTERVIENEN EN EL ACTO (X-Titular de derecho real del dominio, I-Titular de dominio incompleto)
DE: GIL ARANGO JAIRO DE JESUS CC# 6784253
DE: HERNANDEZ ORTIZ ELEONORA MARIA CC# 42763973
A: ACOSTA MONTOYA LUZ ADRIANA CC# 43085204 X
A: GUTIERREZ RESTREPO ALFONSO CC# 75045642 X

ANOTACIÓN: Nro: 614 Fecha 17/6/2005 Radicación 2005-4749
DOC: ESCRITURA 1374 DEL: 24/5/2005 NOTARIA 26 DE MEDELLIN VALOR ACTO: $ 1.078.000
ESPECIFICACION: MODO DE ADQUISICION : 0125 COMPRAVENTA - 1/936 AVA PARTE EN COMUN Y PROINDIVISO
PERSONAS QUE INTERVIENEN EN EL ACTO (X-Titular de derecho real del dominio, I-Titular de dominio incompleto)
DE: PUERTA CARDONA CARLOS JULIO CC# 5585993
A: MEJIA GUTIERREZ JUAN DAVID CC# 71662075 X

OFICINA DE REGISTRO DE INSTRUMENTOS PÚBLICOS DE SINCELEJO
CERTIFICADO DE TRADICIÓN
MATRÍCULA INMOBILIARIA

69

Nro Matrícula: 340-39772

Impreso el 16 de Diciembre de 2016 a las 03:15:32 pm

"ESTE CERTIFICADO REFLEJA LA SITUACION JURIDICA DEL INMUEBLE HASTA LA FECHA Y HORA DE SU EXPEDICION"

No tiene validez sin la firma del registrador en la última página

---

ANOTACIÓN: Nro: 615 Fecha 8/8/2005 Radicación 2005-6147
DOC: ESCRITURA 2013 DEL: 12/7/2005 NOTGARIA 26 DE MEDELLIN VALOR ACTO: $ 1.078.000
ESPECIFICACION: MODO DE ADQUISICION : 0125 COMPRAVENTA - SOBRE 1/936 AVA PARTE EN COMUN Y PROINDIVISA
PERSONAS QUE INTERVIENEN EN EL ACTO (X-Titular de derecho real del dominio, I-Titular de dominio incompleto)
DE: CORPORACION CLUB LOS ALMENDROS NIT# 80
A: GIRALDO BONILLA ANGELA MARIA CC# 43032088 X
A: HERRERA ARENAS HECTOR DE JESUS CC# 70875236 X

ANOTACIÓN: Nro: 616 Fecha 8/8/2005 Radicación 2005-6156
DOC: ESCRITURA 1517 DEL: 31/5/2005 NOTARIA 26 DE MEDELLIN VALOR ACTO: $ 1.078.000
ESPECIFICACION: MODO DE ADQUISICION : 0125 COMPRAVENTA - SOBRE 1/936 AVA PARTE EN COMUN Y PROINDIVISO
PERSONAS QUE INTERVIENEN EN EL ACTO (X-Titular de derecho real del dominio, I-Titular de dominio incompleto)
DE: CORPORACION CLUB LOS ALMENDROS NIT# 80
: SERNA ZAPATA JAIRO DE JESUS CC# 70055565 X
A: SIERRA VELASQUEZ MARTA CECILIA CC# 32497789 X

ANOTACIÓN: Nro: 617 Fecha 8/8/2005 Radicación 2005-6157
DOC: ESCRITURA 2014 DEL: 12/7/2005 NOTARIA 26 DE MEDELLIN VALOR ACTO: $ 356.000
ESPECIFICACION: MODO DE ADQUISICION : 0125 COMPRAVENTA - SOBRE 1/936 PARTES EN COMUN Y PROINDIVISO
PERSONAS QUE INTERVIENEN EN EL ACTO (X-Titular de derecho real del dominio, I-Titular de dominio incompleto)
DE: ANGEL DE MEDINA MARIA CIELO CC# 24898141
DE: GOMEZ ANGEL RICARDO CC# 4321413
A: MEDINA ANGEL MARTHA HELENA CC# 51728250 X

ANOTACIÓN: Nro: 618 Fecha 8/8/2005 Radicación 2005-6171
DOC: ESCRITURA 1554 DEL: 8/6/2005 NOTARIA 26 DE MEDELLIN VALOR ACTO: $ 1.078.000
ESPECIFICACION: MODO DE ADQUISICION : 0125 COMPRAVENTA - SOBRE 1/936 AVA PARTE EN COMUN Y PROINDIVISO
PERSONAS QUE INTERVIENEN EN EL ACTO (X-Titular de derecho real del dominio, I-Titular de dominio incompleto)
DE: CORPORACION CLUB LOS ALMENDROS NIT# 80
A: CARDONA PEREZ FABIO ESTEBAN CC# 8029276 X

ANOTACIÓN: Nro: 619 Fecha 8/8/2005 Radicación 2005-6172
DOC: ESCRITURA 1518 DEL: 31/5/2005 NOTGARIA 26 DE MEDELLIN VALOR ACTO: $ 1.078.000
ESPECIFICACION: MODO DE ADQUISICION : 0125 COMPRAVENTA - SOBRE 1/936 AVA PARTE EN COMUN Y PRINDIVISO
PERSONAS QUE INTERVIENEN EN EL ACTO (X-Titular de derecho real del dominio, I-Titular de dominio incompleto)
DE: CORPORACION CLUB LOS ALMENDROS NIT# 80
A: MARTINEZ HERMOSILLA ARGEMIRO RAMON CC# 8292324 X

ANOTACIÓN: Nro: 620 Fecha 8/8/2005 Radicación 2005-6173
DOC: ESCRITURA 1553 DEL: 8/6/2005 NOTARIA 26 DE ME3DELLIN VALOR ACTO: $ 1.078.000
ESPECIFICACION: MODO DE ADQUISICION : 0125 COMPRAVENTA - SOBRE 1/936 AVA PARTE EN COMUN Y PROINDIVISO
PERSONAS QUE INTERVIENEN EN EL ACTO (X-Titular de derecho real del dominio, I-Titular de dominio incompleto)
DE: SUAREZ CASTRILLON ALBERTO CC# 8250412
I: ESTABLECIMIENTO DE TIEMPO COMPARTIDO CLUB LOS ALMENDROS PROPIEDAD HORIZONTAL NIT# 8110150545 X

ANOTACIÓN: Nro: 621 Fecha 16/9/2005 Radicación 2005-7385
DOC: ESCRITURA 2156 DEL: 28/7/2005 NOTARIA 26 DE MEDELLIN VALOR ACTO: $ 1.078.000

SUPERINTENDENCIA DE NOTARIADO Y REGISTRO
Copia de la fe pública

OFICINA DE REGISTRO DE INSTRUMENTOS PÚBLICOS DE SINCELEJO
CERTIFICADO DE TRADICIÓN
MATRÍCULA INMOBILIARIA

Nro Matrícula: 340-39772

Impreso el 16 de Diciembre de 2016 a las 03:15:32 pm

"ESTE CERTIFICADO REFLEJA LA SITUACION JURIDICA DEL INMUEBLE HASTA LA FECHA Y HORA DE SU EXPEDICION"

No tiene validez sin la firma del registrador en la última página

ESPECIFICACION: MODO DE ADQUISICION : 0125 COMPRAVENTA - 1/936 AVA PARTE EN COMUN Y PROINDIVISO
PERSONAS QUE INTERVIENEN EN EL ACTO (X-Titular de derecho real del dominio, I-Titular de dominio incompleto)
DE: ESTABLECIMIENTO DE TIEMPO COMPARTIDO CLUB LOS ALMENDROS PROPIEDAD HORIZONTAL NIT# 8110150545
A: RAMIREZ VILLA KARINA NATALY CC# 32297013 X
A: RAMIREZ VILLA FRANCES YULIANA CC# 43169718 X

ANOTACIÓN: Nro: 622 Fecha 16/9/2005 Radicación 2005-7386
DOC: ESCRITURA 1974 DEL: 7/7/2005 NOTARI 26 DE MEDELLIN VALOR ACTO: $ 1.078.000
ESPECIFICACION: MODO DE ADQUISICION : 0125 COMPRAVENTA - 1/936 AVA PARTE EN COMUN Y PROINDIVISO
PERSONAS QUE INTERVIENEN EN EL ACTO (X-Titular de derecho real del dominio, I-Titular de dominio incompleto)
DE: GENEY MORALES LAUREANO ALBERTO CC# 9085577
A: ESTABLECIMIENTO DE TIEMPO COMPARTIDO CLUB LOS ALMENDROS PROPIEDAD HORIZONTAL NIT# 8110150545 X

ANOTACIÓN: Nro: 623 Fecha 16/9/2005 Radicación 2005-7387
DOC: ESCRITURA 428 DEL: 24/2/2005 NOTRI 26 DE MEDELLIN VALOR ACTO: $ 801.000
ESPECIFICACION: MODO DE ADQUISICION : 0125 COMPRAVENTA - 1/936 AVA PARTE EN COMUN Y PROINDIVISO
PERSONAS QUE INTERVIENEN EN EL ACTO (X-Titular de derecho real del dominio, I-Titular de dominio incompleto)
DE: RAMIREZ MEJIA AMADO DE JESUS CC# 3340519
A: GOMEZ BAHAMON LINA MARIA CC# 43864752 X

ANOTACIÓN: Nro: 624 Fecha 16/9/2005 Radicación 2005-7388
DOC: ESCRITURA 2157 DEL: 28/7/2005 NOTARIA 26 DE MEDELLIN VALOR ACTO: $ 801.000
ESPECIFICACION: MODO DE ADQUISICION : 0125 COMPRAVENTA - 1/936 AVA PARTE EN COMUN Y PROINDIVISO
PERSONAS QUE INTERVIENEN EN EL ACTO (X-Titular de derecho real del dominio, I-Titular de dominio incompleto)
DE: CASTA\O OCHOA LUIS JAVIER CC# 70038055
A: CARRASQUILLA OROZCO GUSTAVO ADOLFO CC# 98545759 X
A: ZULUAGA CLAUDIA MARIA CC# 43722057 X

ANOTACIÓN: Nro: 625 Fecha 16/9/2005 Radicación 2005-7389
DOC: ESCRITURA 2350 DEL: 11/8/2005 NOTARIA 26 DE MEDELLIN VALOR ACTO: $ 801.000
ESPECIFICACION: MODO DE ADQUISICION : 0125 COMPRAVENTA - 1/936 AVA PARTE EN COMUN Y PROINDIVISO
PERSONAS QUE INTERVIENEN EN EL ACTO (X-Titular de derecho real del dominio, I-Titular de dominio incompleto)
DE: CASTA\O OCHOA LUIS JAVIER CC# 70038055
A: BRICEÑO MARTINEZ MARTIN CC# 79044027 X

ANOTACIÓN: Nro: 626 Fecha 16/9/2005 Radicación 2005-7391
DOC: ESCRITURA 1375 DEL: 24/5/2005 NOTARIA 26 DE MEDELLIN VALOR ACTO: $ 1.078.000
ESPECIFICACION: MODO DE ADQUISICION : 0125 COMPRAVENTA - 1/936 AVA PARTE EN COMUN Y PROINDIVISO
PERSONAS QUE INTERVIENEN EN EL ACTO (X-Titular de derecho real del dominio, I-Titular de dominio incompleto)
DE: PUERTA CARDONA CARLOS JULIO CC# 5585993
A: LONDOÑO PUERTA MARTHA MARIA CC# 396785342 X

ANOTACIÓN: Nro: 627 Fecha 6/10/2005 Radicación 2005-7921
DOC: ESCRITURA 2868 DEL: 19/9/2005 NOTARIA VEINTISEIS DE MEDELLIN VALOR ACTO: $ 801.000
ESPECIFICACION: MODO DE ADQUISICION : 0125 COMPRAVENTA - 1/936 AVA PARTE EN COMUN Y PROINDIVISO
PERSONAS QUE INTERVIENEN EN EL ACTO (X-Titular de derecho real del dominio, I-Titular de dominio incompleto)
DE: CASTA\O OCHOA LUIS JAVIER CC# 70038055
A: BRICEÑO MARTINEZ HECTOR CC# 79105208 X

OFICINA DE REGISTRO DE INSTRUMENTOS PÚBLICOS DE SINCELEJO
CERTIFICADO DE TRADICIÓN
MATRÍCULA INMOBILIARIA

Nro Matrícula: 340-39772

Impreso el 16 de Diciembre de 2016 a las 03:15:32 pm

"ESTE CERTIFICADO REFLEJA LA SITUACION JURIDICA DEL INMUEBLE HASTA LA FECHA Y HORA DE SU EXPEDICION"

No tiene validez sin la firma del registrador en la última página

---

ANOTACIÓN: Nro: 628 Fecha 6/10/2005 Radicación 2005-7924
DOC: ESCRITURA 2867 DEL: 19/9/2005 NOTARIA VEINTISEIS DE MEDELLIN VALOR ACTO: $ 1.078.000
ESPECIFICACION: MODO DE ADQUISICION : 0125 COMPRAVENTA - 1/936 AVA PARTE EN COMUN Y PROINDIVISO
PERSONAS QUE INTERVIENEN EN EL ACTO (X-Titular de derecho real del dominio, I-Titular de dominio incompleto)
DE: COOPERCOLT NIT# 8909854657
A: BETANCUR GALLON LUZ AMPARO CC# 42974267 X

ANOTACIÓN: Nro: 629 Fecha 6/10/2005 Radicación 2005-7926
DOC: ESCRITURA 2866 DEL: 19/9/2005 NOTARIA VEINTISEIS DE MEDELLIN VALOR ACTO: $ 801.000
ESPECIFICACION: MODO DE ADQUISICION : 0125 COMPRAVENTA - 1/936 AVA PARTE EN COMUN Y PROINDIVISO
PERSONAS QUE INTERVIENEN EN EL ACTO (X-Titular de derecho real del dominio, I-Titular de dominio incompleto)
DE: "CORPORACION CLUB LOS ALMENDROS" NIT# 8001733159
A: CORPORACION PINO VERDE NIT# 8160006396 X

ANOTACIÓN: Nro: 630 Fecha 6/10/2005 Radicación 2005-7927
DOC: ESCRITURA 2902 DEL: 21/9/2005 NOTARIAVEINTISEIS DE MEDELLIN VALOR ACTO: $ 1.078.000
ESPECIFICACION: MODO DE ADQUISICION : 0125 COMPRAVENTA - 1/936 AVA PARTE EN COMUN Y PROINDIVISO
PERSONAS QUE INTERVIENEN EN EL ACTO (X-Titular de derecho real del dominio, I-Titular de dominio incompleto)
DE: BENAVIDES VASQUEZ MIREYA CC# 32634933
A: PAJON RENDON GLORIA EUGENIA CC# 42873963 X
A: TAMAYO GALLEGO LUIS FERNANDO CC# 6791000 X

ANOTACIÓN: Nro: 631 Fecha 6/10/2005 Radicación 2005-7929
DOC: ESCRITURA 2893 DEL: 20/9/2005 NOTARIAVEINNTISEIS DE MEDELLIN VALOR ACTO: $ 1.078.000
ESPECIFICACION: MODO DE ADQUISICION : 0125 COMPRAVENTA - 1/936 AVA PARTE EN COMUN Y PROINDIVISO
PERSONAS QUE INTERVIENEN EN EL ACTO (X-Titular de derecho real del dominio, I-Titular de dominio incompleto)
DE: CASTAÑO U ELKIN CC# 70036589
DE: CORREA ARROYAVE CLAUDIA MARIA CC# 32529848
A: "CORPORACION CLUB LOS ALMENDROS" NIT# 8001733159 X

ANOTACIÓN: Nro: 632 Fecha 6/10/2005 Radicación 2005-7932
DOC: ESCRITURA 2892 DEL: 20/9/2005 NOTARIA VEINTISEIS DE MEDELLIN VALOR ACTO: $ 1.078.000
ESPECIFICACION: MODO DE ADQUISICION : 0125 COMPRAVENTA - 1/936 AVA PARTE EN COMUN Y PROINDIVISO
PERSONAS QUE INTERVIENEN EN EL ACTO (X-Titular de derecho real del dominio, I-Titular de dominio incompleto)
DE: "CORPORACION CLUB LOS ALMENDROS" NIT# 8001733159
A: KOPP MARTIN CE# 279074 X

ANOTACIÓN: Nro: 633 Fecha 6/10/2005 Radicación 2005-7934
DOC: ESCRITURA 1283 DEL: 17/5/2005 NOTARIA VEINTISEIS DE MEDELLIN VALOR ACTO: $ 269.500
ESPECIFICACION: MODO DE ADQUISICION : 0125 COMPRAVENTA - SOBRE EL 50% DE 1/936 AVA PARTE EN COMUN Y PROINDIVISO
PERSONAS QUE INTERVIENEN EN EL ACTO (X-Titular de derecho real del dominio, I-Titular de dominio incompleto)
DE: SUESCUN LUZ AMPARO CC# 22114799
A: ALVAREZ SARRAZOLA MARIA RUTH CC# 21318383 X
A: COSSIO ALVAREZ JOSE ALEJANDRO CC# 70558377 X
A: COSSIO ALVAREZ JOSE ANDRES CC# 98568628 X
A: COSSIO ALVAREZ MONICA MARIA CC# 42890834 X

OFICINA DE REGISTRO DE INSTRUMENTOS PÚBLICOS DE SINCELEJO
CERTIFICADO DE TRADICIÓN
MATRÍCULA INMOBILIARIA

Nro Matrícula: 340-39772

Impreso el 16 de Diciembre de 2016 a las 03:15:32 pm

"ESTE CERTIFICADO REFLEJA LA SITUACION JURIDICA DEL INMUEBLE HASTA LA FECHA Y HORA DE SU EXPEDICION"

No tiene validez sin la firma del registrador en la última página

ANOTACIÓN: Nro: 634 Fecha 16/3/2006 Radicación 2006-1788
DOC: ESCRITURA 3639 DEL: 24/11/2005 NOTARIA 26 DE MEDELLIN VALOR ACTO: $ 1.078.000
ESPECIFICACION: MODO DE ADQUISICION : 0125 COMPRAVENTA - SOBRE 1/936 AVAS PARTES EN COMUN Y PROINDIVISO - B.F. 24760 DEL 15-03-06 $ 24.604.-
PERSONAS QUE INTERVIENEN EN EL ACTO (X-Titular de derecho real del dominio, I-Titular de dominio incompleto)
DE: USUGA VARELA OTONIEL CC# 8286976
A: "CORPORACION CLUB LOS ALMENDROS" NIT# 8001733159 X

ANOTACIÓN: Nro: 635 Fecha 15/6/2006 Radicación 2006-4330
DOC: ESCRITURA 1214 DEL: 7/4/2006 NOTARIA 26 DE MEDELLIN VALOR ACTO: $ 1.078.000
ESPECIFICACION: MODO DE ADQUISICION : 0125 COMPRAVENTA - SOBRE UNA NOVECIENTA TREINTA Y SEIS AVA PARTE (1/936) EN COMUN Y PROINDIVISO
PERSONAS QUE INTERVIENEN EN EL ACTO (X-Titular de derecho real del dominio, I-Titular de dominio incompleto)
DE: TAMAYO RESTREPO ELVER CC# 8386398
A: GOMEZ MORA RODRIGO ANTONIO CC# 71603010 X

ANOTACIÓN: Nro: 636 Fecha 15/6/2006 Radicación 2006-4331
DOC: ESCRITURA 1755 DEL: 22/5/2006 NOTARIA 26 DE MEDELLIN VALOR ACTO: $ 1.078.000
ESPECIFICACION: MODO DE ADQUISICION : 0125 COMPRAVENTA - UNA NOVECIENTAS TREINTA Y SEIS AVA PARTE(1/936) EN COMUN Y PROINDIVISO
PERSONAS QUE INTERVIENEN EN EL ACTO (X-Titular de derecho real del dominio, I-Titular de dominio incompleto)
DE: GONZALEZ GUZMAN CARLOS ALBERTO CC# 70161194
A: VASQUEZ PEÑA MARIA ELENA CC# 32334232 X
A: VILLA ROJAS YESID ANTONIO CC# 18260509 X

ANOTACIÓN: Nro: 637 Fecha 15/6/2006 Radicación 2006-4332
DOC: ESCRITURA 1215 DEL: 7/4/2006 NOTARIA 26 DE MEDELLIN VALOR ACTO: $ 1.126.000
ESPECIFICACION: MODO DE ADQUISICION : 0125 COMPRAVENTA - UNA NOVECIENTOS TREINTA Y SEIS AVA PARTE(1/936)EN COMUN Y PROINDIVISO
PERSONAS QUE INTERVIENEN EN EL ACTO (X-Titular de derecho real del dominio, I-Titular de dominio incompleto)
DE: ARZAYUS BERON GUILLERMO LEON
DE: RINCON DE ARZAYUS ESPERANZA CC# 29280528
A: ARZAYUS RINCON FELIPE CC# 14893001 X

ANOTACIÓN: Nro: 638 Fecha 15/6/2006 Radicación 2006-4333
DOC: ESCRITURA 1340 DEL: 25/4/2006 NOTARIA 26 DE MEDELLIN VALOR ACTO: $ 0
ESPECIFICACION: MODO DE ADQUISICION : 0125 COMPRAVENTA - UNA NOVECIENTA TREINTA Y SESIS AVA PARTE (1/936) EN COMUN Y PROINDIVISO
PERSONAS QUE INTERVIENEN EN EL ACTO (X-Titular de derecho real del dominio, I-Titular de dominio incompleto)
DE: IZQUIERO LAGARES MARIO ARMANDO CC# 6887135
A: CARADENAS DE JIMENEZ SIXTA MARIA CC# 34968649 X
A: JIMENEZ BULA MANUEL VICENTE CC# 6870263 X

ANOTACIÓN: Nro: 639 Fecha 15/6/2006 Radicación 2006-4334
DOC: ESCRITURA 1607 DEL: 11/5/2006 NOTARIA 26 DE MEDELLIN VALOR ACTO: $ 1.078.000
ESPECIFICACION: MODO DE ADQUISICION : 0125 COMPRAVENTA - UNA NOVECIENTAS TREINTA Y SEIS AVA PARTE (1/936) EN COMUN Y PROINDIVISO
PERSONAS QUE INTERVIENEN EN EL ACTO (X-Titular de derecho real del dominio, I-Titular de dominio incompleto)

SUPERINTENDENCIA DE NOTARIADO Y REGISTRO La guarda de la fe pública

OFICINA DE REGISTRO DE INSTRUMENTOS PÚBLICOS
DE SINCELEJO
CERTIFICADO DE TRADICIÓN
MATRÍCULA INMOBILIARIA

71

Nro Matrícula: 340-39772

Impreso el 16 de Diciembre de 2016 a las 03:15:32 pm

"ESTE CERTIFICADO REFLEJA LA SITUACION JURIDICA DEL INMUEBLE HASTA LA FECHA Y HORA DE SU EXPEDICION"

No tiene validez sin la firma del registrador en la última página

DE: "CORPORACION CLUB LOS ALMENDROS" NIT# 8001733159
A: HUNZIKER SAMUEL CE# 314872 X

ANOTACIÓN: Nro: 640 Fecha 15/6/2006 Radicación 2006-4336
DOC: ESCRITURA 1213 DEL: 7/4/2006 NOTARIA 26 DE MEDELLIN VALOR ACTO: $ 1.078.000
ESPECIFICACION: MODO DE ADQUISICION : 0125 COMPRAVENTA - UNA NOVECIENTA TREINTA Y SEIS AVA PARTE(1/936) EN COMUN Y PROINDIVISO
PERSONAS QUE INTERVIENEN EN EL ACTO (X-Titular de derecho real del dominio, I-Titular de dominio incompleto)
DE: LABORATORIO DEL CARIBE LIMITADA NIT# 8922007173
A: GLOBAL PHARMACEUTICA S.A. NIT# 900081902 X

ANOTACIÓN: Nro: 641 Fecha 15/6/2006 Radicación 2006-4339
DOC: ESCRITURA 1556 DEL: 5/5/2006 NOTARIA 26 DE MEDELLIN VALOR ACTO: $ 539.000
ESPECIFICACION: MODO DE ADQUISICION : 0125 COMPRAVENTA - SOBRE EL 50% DE UNA NOVENTA Y TREINTA SEIS AVA PARTE(1/936) EN COMUN Y PROINDIVISO
PERSONAS QUE INTERVIENEN EN EL ACTO (X-Titular de derecho real del dominio, I-Titular de dominio incompleto)
DE: FLOREZ CAMACHO JAIME BERNARDO CC# 13842697
A: ESCOBAR MONTOYA PATRICIA CC# 63288188 X

ANOTACIÓN: Nro: 642 Fecha 15/6/2006 Radicación 2006-4340
DOC: ESCRITURA 1756 DEL: 22/5/2006 NOTARIAS 26 DE MEDELLIN VALOR ACTO: $ 1.078.000
ESPECIFICACION: MODO DE ADQUISICION : 0125 COMPRAVENTA - SOBRE 1/936 AVA PARTE EN COMUN Y PROINDIVISO
PERSONAS QUE INTERVIENEN EN EL ACTO (X-Titular de derecho real del dominio, I-Titular de dominio incompleto)
DE: GONZALEZ CASTAÑO BEATRIZ ELENA CC# 42964002
A: ACEVEDO MALDONADO JUAN CARLOS CC# 98553071 X
A: ACOSTA MONTOYA ALEXANDRA MARIA CC# 43732293 X

ANOTACIÓN: Nro: 643 Fecha 15/6/2006 Radicación 2006-4341
DOC: ESCRITURA 1757 DEL: 22/5/2006 NOTARIA 26 DE MEDELLIN VALOR ACTO: $ 1.078.000
ESPECIFICACION: MODO DE ADQUISICION : 0125 COMPRAVENTA - SOBRE 1/936 AVA PARTE EN COMUN Y PROINDIVISO
PERSONAS QUE INTERVIENEN EN EL ACTO (X-Titular de derecho real del dominio, I-Titular de dominio incompleto)
DE: BUITRAGO PATIÑO LUIS GUILLERMO CC# 10245352
DE: PATIÑO DE BUITRAGO ARGENTINA CC# 24297522
A: MELGUIZO VELEZ CLARA ELENA CC# 43546099 X

ANOTACIÓN: Nro: 644 Fecha 15/6/2006 Radicación 2006-4342
DOC: ESCRITURA 1754 DEL: 22/5/2006 NOTARIA 26 DE MEDELLIN VALOR ACTO: $ 1.126.000
ESPECIFICACION: MODO DE ADQUISICION : 0125 COMPRAVENTA - SOBRE 1/936 AVA PARTE EN COMUN Y PROINDIVISO (B.#26792 POR$11.504 DE 14-06-06
PERSONAS QUE INTERVIENEN EN EL ACTO (X-Titular de derecho real del dominio, I-Titular de dominio incompleto)
DE: ESCOBAR MONTOYA PATRICIA CC# 63288188
A: BERRIO GIRALDO ALBERTO CC# 10279235 X
A: MEJIA RODRIGUEZ ELIANA MARIA CC# 21954281 X

ANOTACIÓN: Nro: 645 Fecha 15/6/2006 Radicación 2006-4343
DOC: ESCRITURA 1608 DEL: 11/5/2006 NOTARIA 26 DE MEDELLIN VALOR ACTO: $ 1.078.000
ESPECIFICACION: MODO DE ADQUISICION : 0125 COMPRAVENTA - SOBRE 1/936 AVA PARTE EN COMUN Y PROINDIVISO
PERSONAS QUE INTERVIENEN EN EL ACTO (X-Titular de derecho real del dominio, I-Titular de dominio incompleto)

OFICINA DE REGISTRO DE INSTRUMENTOS PÚBLICOS DE SINCELEJO
CERTIFICADO DE TRADICIÓN MATRÍCULA INMOBILIARIA

Nro Matrícula: 340-39772

Impreso el 16 de Diciembre de 2016 a las 03:15:32 pm

"ESTE CERTIFICADO REFLEJA LA SITUACION JURIDICA DEL INMUEBLE HASTA LA FECHA Y HORA DE SU EXPEDICION"

No tiene validez sin la firma del registrador en la última página

DE: "CORPORACION CLUB LOS ALMENDROS" NIT# 8001733159
A: ABA SERVICIOS LIMITADA NIT# 8000003458 X

ANOTACIÓN: Nro: 646 Fecha 18/4/2007 Radicación 2007-340-6-3096
DOC: ESCRITURA 4156 DEL: 15/11/2006 NOTARIA VEINTISEIS DE MEDELLIN VALOR ACTO: $ 1.709.000
ESPECIFICACION: MODO DE ADQUISICION : 0125 COMPRAVENTA - SOBRE 1/936 AVAS PARTES EN COMUN Y PROINDIVISO - B.F. 34415 $33.440 DEL 13-04-07
PERSONAS QUE INTERVIENEN EN EL ACTO (X-Titular de derecho real del dominio, I-Titular de dominio incompleto)
DE: ALFARO VELASQUEZ SALOMON CC# 5947005
DE: JARAMILLO CARDENAS LUZ MERY CC# 43010358
A: RESTREPO DE VALENCIA LUZ MARIA CC# 32338248 X
A: VALENCIA HUMBERTO DE JESUS CC# 3502273 X

ANOTACIÓN: Nro: 647 Fecha 18/4/2007 Radicación 2007-340-6-3112
DOC: ESCRITURA 5090 DEL: 29/12/2006 NOTARIA VEINTISEIS DE MEDELLIN VALOR ACTO: $ 0
ESPECIFICACION: MODO DE ADQUISICION 0125 COMPRAVENTA - SOBRE 1-936 AVAS PARTES EN COMUN Y PROINDIVISO-
PERSONAS QUE INTERVIENEN EN EL ACTO (X-Titular de derecho real del dominio, I-Titular de dominio incompleto)
DE: LOPERA CATA/O GUSTAVO ALONSO CC# 3464362
A: GUZMAN CARDONA GREGORIO ALBERTO CC# 10071949 X

ANOTACIÓN: Nro: 648 Fecha 18/4/2007 Radicación 2007-340-6-3113
DOC: ESCRITURA 1932 DEL: 6/6/2006 NOTARIA VEINTISEIS DE MEDELLIN VALOR ACTO: $ 1.709.000
ESPECIFICACION: MODO DE ADQUISICION : 0125 COMPRAVENTA - 1/936 AVAS PARTES EN COMUN Y PROINDIVISO
PERSONAS QUE INTERVIENEN EN EL ACTO (X-Titular de derecho real del dominio, I-Titular de dominio incompleto)
DE: ESTABLECIMIENTO DE TIEMPO COMPARTIDO CLUB LOS ALMENDROS PROPIEDAD HORIOZONTAL
A: BAENA LOPEZ MARIA ELENA CC# 21651319 X

ANOTACIÓN: Nro: 649 Fecha 18/4/2007 Radicación 2007-340-6-3114
DOC: ESCRITURA 3564 DEL: 29/9/2006 NOTARIA VEINTISEIS DE MEDELLIN VALOR ACTO: $ 1.709.000
ESPECIFICACION: MODO DE ADQUISICION : 0125 COMPRAVENTA - SOBRE 1-936 AVAS PARTES EN COMUN Y PROINDIVISO
PERSONAS QUE INTERVIENEN EN EL ACTO (X-Titular de derecho real del dominio, I-Titular de dominio incompleto)
DE: FRANCO GIRALDO ANTONIO JOSE CC# 70053086
A: MELGUIZO VELEZ JESUS MAURICIO CC# 71727475 X

ANOTACIÓN: Nro: 650 Fecha 18/4/2007 Radicación 2007-340-6-3118
DOC: ESCRITURA 3928 DEL: 24/10/2006 NOTARIA VEINTISEIS DE MEDELLIN VALOR ACTO: $ 1.709.000
ESPECIFICACION: MODO DE ADQUISICION : 0125 COMPRAVENTA - SOBRE 1/936 AVAS PARTES EN COMUN Y PROINDIVISO
PERSONAS QUE INTERVIENEN EN EL ACTO (X-Titular de derecho real del dominio, I-Titular de dominio incompleto)
DE: ZULUAGA ARISTIZABAL CESAR DE JESUS CC# 71660683
A: MELGUIZO VELEZ JUAN DIEGO CC# 71694257 X

ANOTACIÓN: Nro: 651 Fecha 18/4/2007 Radicación 2007-340-6-3123
DOC: ESCRITURA 5091 DEL: 29/12/2006 NOTARIA VEINTISEIS DE MEDELLIN VALOR ACTO: $ 1.709.000
ESPECIFICACION: MODO DE ADQUISICION : 0125 COMPRAVENTA - SOBRE 1/936 AVAS PARTES EN COMUN Y PROINDIVISO
PERSONAS QUE INTERVIENEN EN EL ACTO (X-Titular de derecho real del dominio, I-Titular de dominio incompleto)
DE: MONCADA ALZATE ELKIN DE JESUS CC# 3383237
A: RAMIREZ CHALARCA JUAN DANIEL CC# 98563751 X
A: RAMIREZ CHALARCA NATALIA BIBIANA CC# 43626735 X

OFICINA DE REGISTRO DE INSTRUMENTOS PÚBLICOS DE SINCELEJO
CERTIFICADO DE TRADICIÓN
MATRÍCULA INMOBILIARIA

72

Nro Matrícula: 340-39772

Impreso el 16 de Diciembre de 2016 a las 03:15:32 pm

"ESTE CERTIFICADO REFLEJA LA SITUACION JURIDICA DEL INMUEBLE HASTA LA FECHA Y HORA DE SU EXPEDICION"

No tiene validez sin la firma del registrador en la última página

---

ANOTACIÓN: Nro: 652 Fecha 18/4/2007 Radicación 2007-340-6-3126
DOC: ESCRITURA 830 DEL: 22/3/2007 NOTARIA VEINTISEIS DE MEDELLIN VALOR ACTO: $ 1.800.000
ESPECIFICACION: MODO DE ADQUISICION : 0125 COMPRAVENTA - SOBRE 1/936 AVAS PARTES EN COMUN Y PROINDIVISO
PERSONAS QUE INTERVIENEN EN EL ACTO (X-Titular de derecho real del dominio, I-Titular de dominio incompleto)
DE: ANAYA ALFARO LILIANA MARIA CC# 44001190
A: ANAYA BERNAL LUIS ANTONIO CC# 13245932 X

ANOTACIÓN: Nro: 653 Fecha 18/4/2007 Radicación 2007-340-6-3131
DOC: ESCRITURA 4155 DEL: 15/11/2006 NOTARIA VEINTISEIS DE MEDELLIN VALOR ACTO: $ 1.709.000
ESPECIFICACION: MODO DE ADQUISICION : 0125 COMPRAVENTA - SOBRE 1/936 AVAS PARTES EN COMUN Y PROINDIVISO
PERSONAS QUE INTERVIENEN EN EL ACTO (X-Titular de derecho real del dominio, I-Titular de dominio incompleto)
DE: LONDOÑO MORENO ARNOVIA LUZ CC# 43005510
A: TRUJILLO JARAMILLO SANDRA SOFIA CC# 42087657 X

ANOTACIÓN: Nro: 654 Fecha 19/4/2007 Radicación 2007-340-6-3134
DOC: ESCRITURA 726 DEL: 9/3/2007 NOTARIA VEINTISEIS DE MEDELLIN VALOR ACTO: $ 1.800.000
ESPECIFICACION: MODO DE ADQUISICION : 0125 COMPRAVENTA - SOBRE 1-936 AVAS PARTES EN COMUN Y PROINDIVISO
PERSONAS QUE INTERVIENEN EN EL ACTO (X-Titular de derecho real del dominio, I-Titular de dominio incompleto)
DE: MOLINA VASQUEZ MARTHA LUZ CC# 32408898
DE: OSORNO QUINTERO HUGO CC# 8243606
A: CADAVID PEREZ CLAUDIA ELENA CC# 43735034 X

ANOTACIÓN: Nro: 655 Fecha 19/4/2007 Radicación 2007-340-6-3135
DOC: ESCRITURA 2355 DEL: 30/6/2006 NOTARIA VEINTISEIS DE MEDELLIN VALOR ACTO: $ 539.000
ESPECIFICACION: MODO DE ADQUISICION : 0125 COMPRAVENTA - EL 50% SOBRE 1/936 AVAS PARTES EN COMUN Y PROINDIVISO
PERSONAS QUE INTERVIENEN EN EL ACTO (X-Titular de derecho real del dominio, I-Titular de dominio incompleto)
DE: PALACIO ROLDAN ANTONIO CC# 3469381
A: FRANCO BEATRIZ ELENA DEL CARMEN CC# 32522824 X

ANOTACIÓN: Nro: 656 Fecha 25/6/2007 Radicación 2007-340-6-5193
DOC: ESCRITURA 1248 DEL: 27/4/2007 NOTARIA VEINTISEIS DE MEDELLIN VALOR ACTO: $ 600.000
ESPECIFICACION: MODO DE ADQUISICION : 0125 COMPRAVENTA - SOBRE EL 50% DE 1/936 AVAS PARTES EN COMUN Y PROINDIVISO - B.F. 36190 DEL 14-06-07 $26.940.-
PERSONAS QUE INTERVIENEN EN EL ACTO (X-Titular de derecho real del dominio, I-Titular de dominio incompleto)
DE: LOZANO WILLIAM ALEXANDER
A: FORERO ENCISO JUAN CARLOS NIT# 79296804 X

ANOTACIÓN: Nro: 657 Fecha 25/6/2007 Radicación 2007-340-6-5194
DOC: ESCRITURA 2560 DEL: 24/7/2006 NOTARIA VEINTISEIS DE MEDELLIN VALOR ACTO: $ 1.709.000
ESPECIFICACION: MODO DE ADQUISICION : 0125 COMPRAVENTA - SOBRE 1/936 AVAS PARTES EN COMUN Y PROINDIVISO - B.F. 36189 DEL 14-06-07 $35.540
PERSONAS QUE INTERVIENEN EN EL ACTO (X-Titular de derecho real del dominio, I-Titular de dominio incompleto)
DE: FORERO ARAMBURO CARLOS ALFONSO CC# 70087714
DE: VILLA PEREDES ANGELA MARIA CC# 21401070
SOCIEDAD PLASTECH S.A. NIT# 8110024305 X

ANOTACIÓN: Nro: 658 Fecha 25/6/2007 Radicación 2007-340-6-5195

OFICINA DE REGISTRO DE INSTRUMENTOS PÚBLICOS DE SINCELEJO
CERTIFICADO DE TRADICIÓN
MATRÍCULA INMOBILIARIA

Nro Matrícula: 340-39772

Impreso el 16 de Diciembre de 2016 a las 03:15:32 pm

"ESTE CERTIFICADO REFLEJA LA SITUACION JURIDICA DEL INMUEBLE HASTA LA FECHA Y HORA DE SU EXPEDICION"

No tiene validez sin la firma del registrador en la última página

DOC: ESCRITURA 1247 DEL: 27/4/2007 NOTARIA VEINTISEIS DE MEDELLIN VALOR ACTO: $ 1.200.000
ESPECIFICACION: MODO DE ADQUISICION : 0125 COMPRAVENTA - SOBRE 1/936 AVAS PARTES EN COMUN Y PROINDIVISO - B.F. 36191 DEL 14-06-07 $27.240
PERSONAS QUE INTERVIENEN EN EL ACTO (X-Titular de derecho real del dominio, I-Titular de dominio incompleto)
DE: CASTAÑO CASTAÑEDA JUAN CARLOS CC# 98553480
A: ARISTIZABAL SALINAS ALBA LUCIA CC# 32475635 X
A: GRACIANO GOMEZ CARLOS ALBERTO CC# 71589160 X

ANOTACIÓN: Nro: 659 Fecha 25/6/2007 Radicación 2007-340-6-5198
DOC: ESCRITURA 1827 DEL: 30/5/2006 NOTARIA VEINTISEIS DE MEDELLIN VALOR ACTO: $ 1.709.000
ESPECIFICACION: MODO DE ADQUISICION : 0125 COMPRAVENTA - SOBRE 1/936 AVAS PARTES EN COMUN Y PROINDIVISO - B.F. 36193 DEL 14-06-07 $36.140
PERSONAS QUE INTERVIENEN EN EL ACTO (X-Titular de derecho real del dominio, I-Titular de dominio incompleto)
DE: ESTABLECIMIENTO DE TIEMPO COMPARTIDO CLUB LOS ALMENDROS PROPIEDAD HORIZONTAL
A: GENEY MORALES ALVARO CC# 6752435 X

ANOTACIÓN: Nro: 660 Fecha 27/6/2007 Radicación 2007-340-6-5360
DOC: ESCRITURA 1329 DEL: 8/5/2007 NOTARIA VEINTISEIS DE MEDELLIN VALOR ACTO: $ 600.000
ESPECIFICACION: MODO DE ADQUISICION : 0125 COMPRAVENTA - SOBRE EL 50% DE 1/936 AVAS PARTES EN COMUN Y PROINDIVISO - B.F. 36192 DEL 14-06-07 $26.940.
PERSONAS QUE INTERVIENEN EN EL ACTO (X-Titular de derecho real del dominio, I-Titular de dominio incompleto)
DE: SANCHEZ CORREA RAUL JAIME CC# 8286975
A: VALLEJO ECHEVERRY JAIME CC# 70050731 X

ANOTACIÓN: Nro: 661 Fecha 3/9/2007 Radicación 2007-340-6-7550
DOC: ESCRITURA 1386 DEL: 10/5/2007 NOTARIA VEINTISEIS DE MEDELLIN VALOR ACTO: $ 1.200.000
ESPECIFICACION: MODO DE ADQUISICION : 0125 COMPRAVENTA - SOBRE 1/936 AVA PARTE EN COMUN Y PROINDIVISO
PERSONAS QUE INTERVIENEN EN EL ACTO (X-Titular de derecho real del dominio, I-Titular de dominio incompleto)
DE: MONSALVE MONSALVE JORGE NICOLAS CC# 71615032
A: PELAEZ SALDARRIAGA HERNAN DARIO CC# 89009926 X

ANOTACIÓN: Nro: 662 Fecha 3/9/2007 Radicación 2007-340-6-7551
DOC: ESCRITURA 1467 DEL: 17/5/2007 NOTARIA VEINTISEIS DE MEDELLIN VALOR ACTO: $ 1.200.000
ESPECIFICACION: MODO DE ADQUISICION : 0125 COMPRAVENTA - SOBRE 1/936 AVA PARTE EN COMUN Y PROINDIVISO
PERSONAS QUE INTERVIENEN EN EL ACTO (X-Titular de derecho real del dominio, I-Titular de dominio incompleto)
DE: CASTA\EDA DE CASTA\O LUZ ESTELLA CC# 42867163
A: GONZALEZ ILLIDGE GUILLERMO CC# 13216646 X
A: PEREZ AGUILAR LUZ MARINA CC# 21372859 X

ANOTACIÓN: Nro: 663 Fecha 3/9/2007 Radicación 2007-340-6-7552
DOC: ESCRITURA 1.387 DEL: 10/5/2007 NOTARIA VEINTISEIS DE MEDELLIN VALOR ACTO: $ 1.200.000
ESPECIFICACION: MODO DE ADQUISICION : 0125 COMPRAVENTA - SOBRE 1/936 AVA PARTE EN COMUN Y PROINDIVISO
PERSONAS QUE INTERVIENEN EN EL ACTO (X-Titular de derecho real del dominio, I-Titular de dominio incompleto)
DE: BONILLA HOYOS OLIVERIO CC# 19498117
DE: CASTAÑO DUQUE LILIANA CC# 39614126
A: ESTABLECIMIENTO DE TIEMPO COMPARTIDO CLUB LOS ALMENDROS PROPIEDAD HORIZONTAL X

ANOTACIÓN: Nro: 664 Fecha 16/11/2007 Radicación 2007-340-6-10180

SUPERINTENDENCIA DE NOTARIADO Y REGISTRO
la guarda de la fe pública

OFICINA DE REGISTRO DE INSTRUMENTOS PÚBLICOS DE SINCELEJO
CERTIFICADO DE TRADICIÓN
MATRÍCULA INMOBILIARIA

73

Nro Matrícula: 340-39772

Impreso el 16 de Diciembre de 2016 a las 03:15:32 pm

"ESTE CERTIFICADO REFLEJA LA SITUACION JURIDICA DEL INMUEBLE HASTA LA FECHA Y HORA DE SU EXPEDICION"

No tiene validez sin la firma del registrador en la última página

DOC: ESCRITURA 2816 DEL: 11/9/2007 NOTARIA VEINTISEIS DE MEDELLIN VALOR ACTO: $ 1.200.000
ESPECIFICACION: MODO DE ADQUISICION : 0125 COMPRAVENTA - SOBRE 1/936 AVA PARTE EN COMUN Y PROINDIVISO (B.#40643 DE 15-11-07 POR$28.240)
PERSONAS QUE INTERVIENEN EN EL ACTO (X-Titular de derecho real del dominio, I-Titular de dominio incompleto)
DE: ZARUR ISSA ESTELA LUCIA CC# 32687974
A: RODRIGUEZ CABANZO NUBIA LUCERO CC# 23944662 X

ANOTACIÓN: Nro: 665 Fecha 16/11/2007 Radicación 2007-340-6-10181
DOC: ESCRITURA 2818 DEL: 11/9/2007 NOTARIA VEINTISEIS DE MEDELLIN VALOR ACTO: $ 1.200.000
ESPECIFICACION: MODO DE ADQUISICION : 0125 COMPRAVENTA - SOBRE 1/936 AVA PARTE EN COMUN Y PROINDIVISO (B.#40645 DE 15-11-07)
PERSONAS QUE INTERVIENEN EN EL ACTO (X-Titular de derecho real del dominio, I-Titular de dominio incompleto)
DE: ALVAREZ HERNANDEZ JULIAN ANDRES CC# 1017156447
DE: ALVAREZ HERNANDEZ DIEGO ARMANDO CC# 71638104
A: CARDONA MEJIA ANA LUCIA CC# 32428560 X

ANOTACIÓN: Nro: 666 Fecha 16/11/2007 Radicación 2007-340-6-10182
DOC: ESCRITURA 2817 DEL: 11/9/2007 NOTARIA VEINTISEIS DE MEDELLIN VALOR ACTO: $ 1.200.000
ESPECIFICACION: MODO DE ADQUISICION : 0125 COMPRAVENTA - SOBRE 1/936 AVA PARTE EN COMUN Y PROINDIVISO(B.340644 DE 15-11-07 POR$28.240)
PERSONAS QUE INTERVIENEN EN EL ACTO (X-Titular de derecho real del dominio, I-Titular de dominio incompleto)
DE: ACEVEDO VILLARREAL JULIO MARTIN CC# 13785188
DE: GALEANO GLADYS
A: PROFESIONALES EN LUZ S.A.-POLUX S.A. NIT# 8002228571 X

ANOTACIÓN: Nro: 667 Fecha 16/11/2007 Radicación 2007-340-6-10183
DOC: ESCRITURA 2820 DEL: 11/9/2007 NOTARIA VEINTISEIS DE MEDELLIN VALOR ACTO: $ 1.200.000
ESPECIFICACION: MODO DE ADQUISICION : 0125 COMPRAVENTA - SOBRE 1/936 AVA PARTE EN COMUN Y PROINDIVISO
PERSONAS QUE INTERVIENEN EN EL ACTO (X-Titular de derecho real del dominio, I-Titular de dominio incompleto)
DE: ARENAS TOBON JOSE MARIA CC# 1236809
DE: SERNA DE ARENAS AURA DEL SOCORRO CC# 21349502
A: BORDA GUZMAN CARLOS EDUARDO CC# 79146009 X
A: MELGUIZO HOYOS ANGELA MARIA CC# 35460154 X

ANOTACIÓN: Nro: 668 Fecha 16/11/2007 Radicación 2007-340-6-10184
DOC: ESCRITURA 2730 DEL: 3/9/2007 NOTARIA VEINTISEIS DE MEDELLIN VALOR ACTO: $ 1.200.000
ESPECIFICACION: MODO DE ADQUISICION : 0125 COMPRAVENTA - SOBRE 1/936 AVA PARTE EN COMUN Y PROINDIVISO (B.340648 DE 15-11-07 POR$28.240
PERSONAS QUE INTERVIENEN EN EL ACTO (X-Titular de derecho real del dominio, I-Titular de dominio incompleto)
DE: BEJARANO LINARES JORGE ENRIQUE CC# 70097006
A: BERNAL RESTREPO MAURICIO CC# 15381681 X

ANOTACIÓN: Nro: 669 Fecha 30/11/2007 Radicación 2007-340-6-10704
DOC: ESCRITURA 2819 DEL: 11/9/2007 NOTARIA VEINTISEIS DE MEDELLIN VALOR ACTO: $ 1.200.000
ESPECIFICACION: MODO DE ADQUISICION : 0125 COMPRAVENTA - SOBRE 1/936 AVAS PARTE EN COMUN Y PROINDIVISO - B.F. 40650 DEL 15-11-07 $28.240
PERSONAS QUE INTERVIENEN EN EL ACTO (X-Titular de derecho real del dominio, I-Titular de dominio incompleto)
DE: ESTABLECIMIENTO DE TIEMPO COMPARTIDO CLUB LOS ALMENDROS PROPIEDAD HORIZONTAL

SUPERINTENDENCIA DE NOTARIADO Y REGISTRO
Guarda de la fe pública

OFICINA DE REGISTRO DE INSTRUMENTOS PÚBLICOS DE SINCELEJO
CERTIFICADO DE TRADICIÓN
MATRÍCULA INMOBILIARIA

Nro Matrícula: 340-39772

Impreso el 16 de Diciembre de 2016 a las 03:15:32 pm

"ESTE CERTIFICADO REFLEJA LA SITUACION JURIDICA DEL INMUEBLE HASTA LA FECHA Y HORA DE SU EXPEDICION"

No tiene validez sin la firma del registrador en la última página

A: ZAPATA GONZALEZ NORRINSON FABER CC# 98548993 X
A: ZAPATA GONZALEZ ARLINSON DALADIER CC# 98554877 X

ANOTACIÓN: Nro: 670 Fecha 30/11/2007 Radicación 2007-340-6-10706
DOC: ESCRITURA 3125 DEL: 28/9/2007 NOTARIA VEINTISEIS DE MEDELLIN VALOR ACTO: $ 1.200.000
ESPECIFICACION: MODO DE ADQUISICION : 0125 COMPRAVENTA - SOBRE 1-936 AVAS PARTES EN COMUN Y PROINDIVISO - B.F. 40659 DEL 15-11-07 $27.240
PERSONAS QUE INTERVIENEN EN EL ACTO (X-Titular de derecho real del dominio, I-Titular de dominio incompleto)
DE: BRICEÑO MARTINEZ HECTOR CC# 79105208
A: VILLA GONZALEZ ISABEL CRISTINA CC# 42581499 X

ANOTACIÓN: Nro: 671 Fecha 3/12/2007 Radicación 2007-340-6-10715
DOC: ESCRITURA 3180 DEL: 28/9/2007 NOTARIA VEINTISEIS DE MEDELLIN VALOR ACTO: $ 1.200.000
ESPECIFICACION: MODO DE ADQUISICION : 0125 COMPRAVENTA - SOBRE 1/936 AVA PARTES EN CMOUN Y PROINDIVISO - B.F. 40661 DEL 15-11-07 $27.240
PERSONAS QUE INTERVIENEN EN EL ACTO (X-Titular de derecho real del dominio, I-Titular de dominio incompleto)
DE: HERNANDEZ CALLE MONICA MARIA CC# 42774180
A: MONSALVE MEJIA JORGE LUIS CC# 70094685 X

ANOTACIÓN: Nro: 672 Fecha 3/12/2007 Radicación 2007-340-6-10719
DOC: ESCRITURA 3220 DEL: 8/10/2007 NOTARIA VEINTISEIS DE MEDELLIN VALOR ACTO: $ 1.200.000
ESPECIFICACION: MODO DE ADQUISICION : 0125 COMPRAVENTA - SOBRE 1/936 AVAS PARTES EN COMUN Y PROINDIVISO - B.F. 40663 DEL 15-11-07 $27.240
PERSONAS QUE INTERVIENEN EN EL ACTO (X-Titular de derecho real del dominio, I-Titular de dominio incompleto)
DE: CASTAÑO OCHOA LUIS JAVIER CC# 70038055
A: BOTERO ZEA LUZ STELLA CC# 43052010 X

ANOTACIÓN: Nro: 673 Fecha 3/12/2007 Radicación 2007-340-6-10730
DOC: ESCRITURA 3223 DEL: 8/10/2007 NOTARIA VEINTISEIS DE MEDELLIN VALOR ACTO: $ 1.200.000
ESPECIFICACION: MODO DE ADQUISICION : 0125 COMPRAVENTA - SOBRE 1/936 AVAS PARTES EN COMUN Y PROINDIVISO - B.F.40666 DEL 15-11-07 $27.240
PERSONAS QUE INTERVIENEN EN EL ACTO (X-Titular de derecho real del dominio, I-Titular de dominio incompleto)
DE: BOTERO BOTERO IVAN DARIO CC# 14937479
A: RAMIREZ CESPEDES RUBEN RODRIGO CC# 98545260 X

ANOTACIÓN: Nro: 674 Fecha 3/12/2007 Radicación 2007-340-6-10731
DOC: ESCRITURA 3224 DEL: 8/10/2007 NOTARIA VEINTISEIS DE MEDELLIN VALOR ACTO: $ 1.200.000
ESPECIFICACION: MODO DE ADQUISICION : 0125 COMPRAVENTA - SOBRE 1/936 AVAS PARTES EN CMOUN Y PROINDIVISO - B.F.40667 DEL 15-11-07 $27.240
PERSONAS QUE INTERVIENEN EN EL ACTO (X-Titular de derecho real del dominio, I-Titular de dominio incompleto)
DE: LOPERA SANCHEZ JUAN VICENTE CC# 98516367
DE: NARANJO ADRIANA MARIA CC# 43516456
A: DURAN ECHAVARRIA CESAR AUGUSTO CC# 98497208 X

ANOTACIÓN: Nro: 675 Fecha 24/1/2008 Radicación 2008-340-6-389
DOC: ESCRITURA 2349 DEL: 11/8/2005 NOTARIA VEINTISEIS DE MEDELLIN VALOR ACTO: $ 801.000
ESPECIFICACION: MODO DE ADQUISICION : 0125 COMPRAVENTA - SOBRE 1/936 AVA PARTE EN COMUN Y PROINDIVISO (B.334416 DE 13-04-07 POR$17.980

SUPERINTENDENCIA DE NOTARIADO Y REGISTRO
La guarda de la fe pública

OFICINA DE REGISTRO DE INSTRUMENTOS PÚBLICOS DE SINCELEJO
CERTIFICADO DE TRADICIÓN
MATRÍCULA INMOBILIARIA

74

Nro Matrícula: 340-39772

Impreso el 16 de Diciembre de 2016 a las 03:15:32 pm

"ESTE CERTIFICADO REFLEJA LA SITUACION JURIDICA DEL INMUEBLE HASTA LA FECHA Y HORA DE SU EXPEDICION"

No tiene validez sin la firma del registrador en la última página

PERSONAS QUE INTERVIENEN EN EL ACTO (X-Titular de derecho real del dominio, I-Titular de dominio incompleto)
DE: ALMACEN DE CREDITOS EL CRISOL NIT# 247013421
A: ESTABLECIMIENTO DE TIEMPO COMPARTIDO CLUB LOS ALMENDROS PROPIEDAD HORIZONTAL NIT# 8110150545
X 1/936 AVA PARTES

ANOTACIÓN: Nro: 676 Fecha 8/2/2008 Radicación 2008-340-6-822
DOC: ESCRITURA 3858 DEL: 4/12/2007 NOTARIA VEINTISEIS DE MEDELLIN VALOR ACTO: $ 1.200.000
ESPECIFICACION: MODO DE ADQUISICION : 0125 COMPRAVENTA - SOBRE 1/936 AVAS PARTES EN COMUN Y PROINDIVISO - B.F. 42747 DEL 04-02-08 $29.110.-
PERSONAS QUE INTERVIENEN EN EL ACTO (X-Titular de derecho real del dominio, I-Titular de dominio incompleto)
DE: OCHOA TORO JASON CC# 718720
A: FRANCO CORREA MARCELA CC# 43828283 X
A: TORRES OBANDO JAMES CC# 79491741 X

ANOTACIÓN: Nro: 677 Fecha 8/2/2008 Radicación 2008-340-6-823
DOC: ESCRITURA 3859 DEL: 4/12/2007 NOTARIA VEINTISEIS DE MEDELLIN VALOR ACTO: $ 1.200.000
ESPECIFICACION: MODO DE ADQUISICION : 0125 COMPRAVENTA - SOBRE 1/936 AVAS PARTES EN COMUN Y PROINDIVISO - B.F. 42744 DEL 04-02-08 $29.110.-
PERSONAS QUE INTERVIENEN EN EL ACTO (X-Titular de derecho real del dominio, I-Titular de dominio incompleto)
DE: PARADA LA TORRE ROSA MAGDALENA CC# 63278702
A: OROZCO VASQUEZ GUILLERMO LEON CC# 8315073 X

ANOTACIÓN: Nro: 678 Fecha 8/2/2008 Radicación 2008-340-6-846
DOC: ESCRITURA 3860 DEL: 4/12/2007 NOTARIA VEINTISEIS DE MEDELLIN VALOR ACTO: $ 1.200.000
ESPECIFICACION: MODO DE ADQUISICION : 0125 COMPRAVENTA - SOBRE 1/936 AVAS PARTES EN COMUN Y PROINDIVISO - B.F. 42743 DEL 04-02-08 $29.110.-
PERSONAS QUE INTERVIENEN EN EL ACTO (X-Titular de derecho real del dominio, I-Titular de dominio incompleto)
DE: ACOSTA SUAREZ EDUARDO CC# 6869213
DE: DIAZ TERESITA CC# 34970124
A: RAMIREZ GOMEZ JOHN JAIRO CC# 71579322 X

ANOTACIÓN: Nro: 679 Fecha 11/2/2008 Radicación 2008-340-6-871
DOC: ESCRITURA 4209 DEL: 29/12/2007 NOTARIA VEINTISEIS DE MEDELLIN VALOR ACTO: $ 1.200.000
ESPECIFICACION: MODO DE ADQUISICION : 0125 COMPRAVENTA - SOBRE 1-936 AVAS PARTES EN COMUN Y PROINDIVISO - B.F. 42728 DEL 04-02-08 $28.110.-
PERSONAS QUE INTERVIENEN EN EL ACTO (X-Titular de derecho real del dominio, I-Titular de dominio incompleto)
DE: VILLOTA BURGOS MARCO AURELIO CC# 6814256
A: ESTABLECIMIENTO DE TIEMPO COMPARTIDO CLUB LOS ALMENDROS PROPIEDAD HORIZONTAL NIT# 8110150545 X

ANOTACIÓN: Nro: 680 Fecha 11/2/2008 Radicación 2008-340-6-872
DOC: ESCRITURA 4208 DEL: 29/12/2007 NOTARIA VEINTISEIS DE MEDELLIN VALOR ACTO: $ 1.200.000
ESPECIFICACION: MODO DE ADQUISICION : 0125 COMPRAVENTA - SOBRE 1-936 AVAS PARTES EN COMUN Y PROINDIVISO - B.F.42736 DEL 04-02-08 $28.110.-
PERSONAS QUE INTERVIENEN EN EL ACTO (X-Titular de derecho real del dominio, I-Titular de dominio incompleto)
DE: VASQUEZ PATIÑO JULIAN DARIO CC# 3549515
A: ECHEVERRY ARISTIZABAL JORGE MARIO CC# 70109424 X

ANOTACIÓN: Nro: 681 Fecha 11/2/2008 Radicación 2008-340-6-875

OFICINA DE REGISTRO DE INSTRUMENTOS PÚBLICOS DE SINCELEJO
CERTIFICADO DE TRADICIÓN
MATRÍCULA INMOBILIARIA

Nro Matrícula: 340-39772

Impreso el 16 de Diciembre de 2016 a las 03:15:32 pm

"ESTE CERTIFICADO REFLEJA LA SITUACION JURIDICA DEL INMUEBLE HASTA LA FECHA Y HORA DE SU EXPEDICION"

No tiene validez sin la firma del registrador en la última página

DOC: ESCRITURA 3803 DEL: 28/11/2007 NOTARIA VEINTISEIS DE MEDELLIN VALOR ACTO: $ 1.200.000
ESPECIFICACION: MODO DE ADQUISICION : 0125 COMPRAVENTA - SOBRE 1-936 AVAS PARTES EN COMUN Y PROINDIVISO - B.F.42726 DEL 01-02-08 $29.110.-
PERSONAS QUE INTERVIENEN EN EL ACTO (X-Titular de derecho real del dominio, I-Titular de dominio incompleto)
DE: BARRERA DORA MARIA CC# 41696587
DE: GUZMAN HERNANDEZ FABIO CC# 19184828
A: MONTOYA PINEDA SANTIAGO CC# 71262455 X

ANOTACIÓN: Nro: 682 Fecha 11/2/2008 Radicación 2008-340-6-876
DOC: ESCRITURA 3804 DEL: 28/11/2007 NOTARIA VEINTISEIS DE MEDELLIN VALOR ACTO: $ 1.200.000
ESPECIFICACION: MODO DE ADQUISICION : 0125 COMPRAVENTA - SOBRE 1-936 AVAS PARTES EN COMUN Y PROINDIVISO - B.F.42739 DEL 04-02-08 $29.110.-
PERSONAS QUE INTERVIENEN EN EL ACTO (X-Titular de derecho real del dominio, I-Titular de dominio incompleto)
DE: VALLEJO SALAZAR CARLOS ALBERTO CC# 70036588
A: ESTABLECIMIENTO DE TIEMPO COMPARTIDO CLUB LOS ALMENDROS PROPIEDAD HORIZONTAL NIT# 8110150545 X

ANOTACIÓN: Nro: 683 Fecha 11/2/2008 Radicación 2008-340-6-878
DOC: ESCRITURA 3599 DEL: 9/11/2007 NOTARIA VEINTISEIS DE MEDELLIN VALOR ACTO: $ 1.200.000
ESPECIFICACION: MODO DE ADQUISICION : 0125 COMPRAVENTA - SOBRE 1-936 AVAS PARTES EN COMUN Y PROINDIVISO - B.F.42740 DEL 04-02-08 $29.110.-
PERSONAS QUE INTERVIENEN EN EL ACTO (X-Titular de derecho real del dominio, I-Titular de dominio incompleto)
DE: ECHEVERRY ALZATE ALBA JULIA CC# 24289600
DE: NORENA DE ARANGO LUZ ESTELLA CC# 24322108
A: JARAMILLO DE MOSQUERA MARIA GLADIS CC# 24628432 X

ANOTACIÓN: Nro: 684 Fecha 11/2/2008 Radicación 2008-340-6-879
DOC: ESCRITURA 4207 DEL: 29/12/2007 NOTARIA VEINTISEIS DE MEDELLIN VALOR ACTO: $ 400.000
ESPECIFICACION: MODO DE ADQUISICION : 0125 COMPRAVENTA - DEL 33.33% SOBRE 1/936 AVAS PARTES EN COMUN Y PROINDIVISO - B.F.42729 DEL 04-02-08 $27.810
PERSONAS QUE INTERVIENEN EN EL ACTO (X-Titular de derecho real del dominio, I-Titular de dominio incompleto)
DE: CUARTAS ESTRADA ANDRES CC# 75066117
A: ARANGO VALENCIA JUAN CARLOS CC# 10259384 X

ANOTACIÓN: Nro: 685 Fecha 31/3/2008 Radicación 2008-340-6-2498
DOC: ESCRITURA 3891 DEL: 5/12/2007 NOTARIA VEINTISEIS DE MEDELLIN VALOR ACTO: $ 1.200.000
ESPECIFICACION: MODO DE ADQUISICION : 0125 COMPRAVENTA
PERSONAS QUE INTERVIENEN EN EL ACTO (X-Titular de derecho real del dominio, I-Titular de dominio incompleto)
DE: JARAMILLO DE MOSQUERA MARIA GLADIS CC# 24628432
A: VARGAS VERGARA JORGE LUIS CC# 92509065 X

ANOTACIÓN: Nro: 686 Fecha 7/5/2008 Radicación 2008-340-6-3654
DOC: ESCRITURA 3734 DEL: 23/11/2007 NOTARIA VEINTISEIS DE MEDELLIN VALOR ACTO: $ 1.200.000
ESPECIFICACION: MODO DE ADQUISICION : 0125 COMPRAVENTA - SOBRE EL 50% EN COMUN Y PROINDIVISO
PERSONAS QUE INTERVIENEN EN EL ACTO (X-Titular de derecho real del dominio, I-Titular de dominio incompleto)
DE: RAMIREZ VILLA FRANCES YULIANA CC# 43169718
A: GARCIA VILLA CARLOS ANDRES X

ANOTACIÓN: Nro: 687 Fecha 23/6/2008 Radicación 2008-340-6-5141

COPIA FIDEDIGNA DEL ORIGINAL
Es guarda de la fe pública

OFICINA DE REGISTRO DE INSTRUMENTOS PÚBLICOS DE SINCELEJO
CERTIFICADO DE TRADICIÓN
MATRÍCULA INMOBILIARIA

75 140

Nro Matrícula: 340-39772

Impreso el 16 de Diciembre de 2016 a las 03:15:32 pm

"ESTE CERTIFICADO REFLEJA LA SITUACION JURIDICA DEL INMUEBLE HASTA LA FECHA Y HORA DE SU EXPEDICION"

No tiene validez sin la firma del registrador en la última página

DOC: ESCRITURA 3911 DEL: 17/12/2004 NOTARIA VEINTISEIS DE MEDELLIN VALOR ACTO: $ 2.000.000
ESPECIFICACION: MODO DE ADQUISICION : 0112 ADJUDICACION LIQUIDACION SOCIEDAD CONYUGAL
PERSONAS QUE INTERVIENEN EN EL ACTO (X-Titular de derecho real del dominio, I-Titular de dominio incompleto)
DE: GONZALEZ GONZALEZ GUILLERMO LEON CC# 10229772
DE: MONSALVE CORTEZ LIGIA ISABEL CC# 24308144
A: MONSALVE CORTEZ LIGIA ISABEL CC# 24308144 X

ANOTACIÓN: Nro: 688 Fecha 23/6/2008 Radicación 2008-340-6-5144
DOC: ESCRITURA 3222 DEL: 8/10/2007 NOTARIA VEINTISEIS DE MEDELLIN VALOR ACTO: $ 1.200.000
ESPECIFICACION: MODO DE ADQUISICION : 0125 COMPRAVENTA - SOBRE 1/936 AVA PARTE COMUN Y PROINDIVISO DE LAS 2/936 AVAS PARTE QUE LE CORRESPONDIAN
PERSONAS QUE INTERVIENEN EN EL ACTO (X-Titular de derecho real del dominio, I-Titular de dominio incompleto)
DE: MONSALVE CORTEZ LIGIA ISABEL CC# 24308144
A: ESTABLECIMIENTO DE TIEMPO COMPARTIDO CLUB LOS ALMENDROS PROPIEDAD HORIZONTAL NIT# 8110150545 X

ANOTACIÓN: Nro: 689 Fecha 2/7/2008 Radicación 2008-340-6-5337
DOC: ESCRITURA 1251 DEL: 20/5/2008 NOTARIA VEINTISEIS DE MEDELLIN VALOR ACTO: $ 1.200.000
ESPECIFICACION: MODO DE ADQUISICION : 0125 COMPRAVENTA - 1/936 AVA PATE EN COMUN Y PROINDIVISIO
PERSONAS QUE INTERVIENEN EN EL ACTO (X-Titular de derecho real del dominio, I-Titular de dominio incompleto)
DE: LOPEZ FAJARDO FERNANDO CC# 17125588
DE: PINEDA DE LOPEZ MARTHA CC# 41763460
A: ANGEL ARANGO BLANCA ALICIA CC# 32438328 X

ANOTACIÓN: Nro: 690 Fecha 2/7/2008 Radicación 2008-340-6-5384
DOC: ESCRITURA 1254 DEL: 20/5/2008 NOTARIA VEINTISEIS DE MEDELLIN VALOR ACTO: $ 1.218.000
ESPECIFICACION: MODO DE ADQUISICION : 0125 COMPRAVENTA - 1/936 AVA PARTE EN COMUN Y PROINDIVISO
PERSONAS QUE INTERVIENEN EN EL ACTO (X-Titular de derecho real del dominio, I-Titular de dominio incompleto)
DE: GARCIA PARDO JOSE IGNACIO CC# 71373707
A: RESTREPO MOLINA OSCAR JAIME CC# 15379669 X
A: TOBON MOLINA HELENA DEL SOCORRO CC# 41346252 X

ANOTACIÓN: Nro: 691 Fecha 2/7/2008 Radicación 2008-340-6-5385
DOC: ESCRITURA 827 DEL: 31/3/2008 NOTARIA VEINTISEIS DE MEDELLIN VALOR ACTO: $ 1.218.000
ESPECIFICACION: MODO DE ADQUISICION : 0125 COMPRAVENTA - 1/936 AVA PARTE EN COMUN Y PROINDIVISO
PERSONAS QUE INTERVIENEN EN EL ACTO (X-Titular de derecho real del dominio, I-Titular de dominio incompleto)
DE: ESTABLECIMIENTO DE TIEMPO COMPARTIDO CLUB LOS ALMENDROS PROPIEDAD HORIZONTAL NIT# 8110150545
A: LOAIZA ARANGO ANGELA MARIA CC# 43096782 X
A: LOPEZ ROJAS JORGE JUAN CC# 8262439 X
A: PALACIO POSADA CARLOS MARIO CC# 8312881 X

ANOTACIÓN: Nro: 692 Fecha 3/7/2008 Radicación 2008-340-6-5421
DOC: ESCRITURA 1255 DEL: 20/5/2008 NOTARIA VEINTISEIS DE MEDELLIN VALOR ACTO: $ 1.218.000
ESPECIFICACION: MODO DE ADQUISICION : 0125 COMPRAVENTA - SOBRE 1/936 AVA PARTE EN COMUN Y PROINDIVISO
PERSONAS QUE INTERVIENEN EN EL ACTO (X-Titular de derecho real del dominio, I-Titular de dominio incompleto)
DE: GAVIRIA MONTOYA BEATRIZ CC# 32494894
A: DUQUE GAVIRIA CARLOS MARIO CC# 71773655 X

ANOTACIÓN: Nro: 693 Fecha 3/7/2008 Radicación 2008-340-6-5422

SUPERINTENDENCIA DE NOTARIADO Y REGISTRO
La guarda de la fe pública

OFICINA DE REGISTRO DE INSTRUMENTOS PÚBLICOS DE SINCELEJO
CERTIFICADO DE TRADICIÓN
MATRÍCULA INMOBILIARIA

Nro Matrícula: 340-39772

Impreso el 16 de Diciembre de 2016 a las 03:15:32 pm

"ESTE CERTIFICADO REFLEJA LA SITUACION JURIDICA DEL INMUEBLE HASTA LA FECHA Y HORA DE SU EXPEDICION"

No tiene validez sin la firma del registrador en la última página

DOC: ESCRITURA 1253 DEL: 20/5/2008 NOTARIA VEINTISEIS DE MEDELLIN VALOR ACTO: $ 1.218.000
ESPECIFICACION: MODO DE ADQUISICION : 0125 COMPRAVENTA - 1/936 AVA PARTE EN COMUN Y PROINDIVISO
PERSONAS QUE INTERVIENEN EN EL ACTO (X-Titular de derecho real del dominio, I-Titular de dominio incompleto)
DE: PUERTA CARDONA BERNARDO CC# 3323062
DE: RODAS ZULUAGA OMAIRA CC# 21312269
A: RAMIREZ SUAREZ ANA CECILIA CC# 32307054 X

ANOTACIÓN: Nro: 694 Fecha 3/7/2008 Radicación 2008-340-6-5423
DOC: ESCRITURA 879 DEL: 7/4/2008 NOTARIA VEINTISEIS DE MEDELLIN VALOR ACTO: $ 1.200.000
ESPECIFICACION: MODO DE ADQUISICION : 0125 COMPRAVENTA - SOBRE 1/936 AVA PARTE EN COMUN Y PROINDIVISO
PERSONAS QUE INTERVIENEN EN EL ACTO (X-Titular de derecho real del dominio, I-Titular de dominio incompleto)
DE: GOMEZ RAMIREZ JOSE DIEGO CC# 4578929
A: ESTABLECIMIENTO DE TIEMPO COMPARTIDO CLUB LOS ALMENDROS PROPIEDAD HORIZONTAL NIT# 8110150545 X

ANOTACIÓN: Nro: 695 Fecha 13/8/2008 Radicación 2008-340-6-6694
DOC: ESCRITURA 3221 DEL: 8/10/2007 NOTARIA VEINTISEIS DE MEDELLIN VALOR ACTO: $ 1.200.000
ESPECIFICACION: MODO DE ADQUISICION : 0125 COMPRAVENTA - SOBRE 1/936 AVAS PARTES EN COMUN Y PROINDIVISO - B.F. 40664 DEL 15-11-07 $27.240 - 47805 DEL 05-08-08 $17.270
PERSONAS QUE INTERVIENEN EN EL ACTO (X-Titular de derecho real del dominio, I-Titular de dominio incompleto)
DE: MONSALVE CORTEZ LIGIA ISABEL CC# 24308144
A: GONZALEZ HAYNATZ CC# 71707867 X
A: URIBE LUZ GLADYS CC# 43815516 X

ANOTACIÓN: Nro: 696 Fecha 17/9/2008 Radicación 2008-340-6-7725
DOC: ESCRITURA 1252 DEL: 20/5/2007 NOTARIA VEINTISEIS DE MEDELLIN VALOR ACTO: $ 1.200.000
ESPECIFICACION: MODO DE ADQUISICION : 0125 COMPRAVENTA - SOBRE 1/936 AVAS PARTES EN COMUN Y PROINDIVISO - B.F. 48965 DEL 16-09-08 $32.710
PERSONAS QUE INTERVIENEN EN EL ACTO (X-Titular de derecho real del dominio, I-Titular de dominio incompleto)
DE: CADAVID MARIN CARMEN CECILIA CC# 42869640
DE: DUQUE URIBE ANTONIO CC# 70120871
A: GONZALEZ GONZALEZ NELLY DEL SOCORRO CC# 42764579 X

ANOTACIÓN: Nro: 697 Fecha 17/9/2008 Radicación 2008-340-6-7726
DOC: ESCRITURA 1710 DEL: 3/7/2008 NOTARIA VEINTISEIS DE MEDELLIN VALOR ACTO: $ 1.218.000
ESPECIFICACION: MODO DE ADQUISICION : 0125 COMPRAVENTA - SOBRE 1/936 AVAS PARTES EN COMUN Y PROINDIVISO - B.F. 48964 DEL 16-09-08 $29.310
PERSONAS QUE INTERVIENEN EN EL ACTO (X-Titular de derecho real del dominio, I-Titular de dominio incompleto)
DE: RAMIREZ CHALARCA NATALIA BIBIANA CC# 43626735
DE: RAMIREZ CHALARCA JUAN DANIEL CC# 98563751
A: ALVAREZ BUILES RODRIGO LEON CC# 98557035 X
A: MEJIA MARIN OLGA PATRICIA CC# 42798237 X

ANOTACIÓN: Nro: 698 Fecha 17/9/2008 Radicación 2008-340-6-7727
DOC: ESCRITURA 1299 DEL: 21/5/2008 NOTARIA VEINTISEIS DE MEDELLIN VALOR ACTO: $ 1.200.000
ESPECIFICACION: MODO DE ADQUISICION : 0125 COMPRAVENTA - SOBRE 1/936 AVAS PARTES EN COMUN Y PROINDIVISO - B.F. 48963 DEL 16-09-08 $29.310
PERSONAS QUE INTERVIENEN EN EL ACTO (X-Titular de derecho real del dominio, I-Titular de dominio incompleto)
DE: MORALES HERRERA GLORIA CC# 30649468

OFICINA DE REGISTRO DE INSTRUMENTOS PÚBLICOS DE SINCELEJO
CERTIFICADO DE TRADICIÓN
MATRÍCULA INMOBILIARIA

76 181

Nro Matrícula: 340-39772

Impreso el 16 de Diciembre de 2016 a las 03:15:32 pm

"ESTE CERTIFICADO REFLEJA LA SITUACION JURIDICA DEL INMUEBLE HASTA LA FECHA Y HORA DE SU EXPEDICION"

No tiene validez sin la firma del registrador en la última página

: GAVIRIA LONDOÑO MARTA BEATRIZ CC# 43089649 X

ANOTACIÓN: Nro: 699 Fecha 17/9/2008 Radicación 2008-340-6-7730
DOC: CERTIFICADO 1711 DEL: 3/7/2008 NOTARIA VEINTISEIS DE MEDELLIN VALOR ACTO: $ 1.218.000
ESPECIFICACION: MODO DE ADQUISICION : 0125 COMPRAVENTA - SOBRE 1/936 AVAS PARTES EN COMUN Y PROINDIVISO - B.F. 48960 DEL 16-09-08 $29.310
PERSONAS QUE INTERVIENEN EN EL ACTO (X-Titular de derecho real del dominio, I-Titular de dominio incompleto)
DE: GOMEZ GARCIA ALBA RUTH CC# 32425070
A: GIRALDO LOPEZ WILLIAM DE JESUS CC# 70514757 X

ANOTACIÓN: Nro: 700 Fecha 17/9/2008 Radicación 2008-340-6-7731
DOC: ESCRITURA 1691 DEL: 1/7/2008 NOTARIA VEINTISEIS DE MEDELLIN VALOR ACTO: $ 1.300.000
ESPECIFICACION: MODO DE ADQUISICION : 0125 COMPRAVENTA - SOBRE 1/936 AVAS PARTES EN COMUN Y PROINDIVISO - B.F. 48959 DEL 16-09-08 $30.110.
PERSONAS QUE INTERVIENEN EN EL ACTO (X-Titular de derecho real del dominio, I-Titular de dominio incompleto)
DE: TABARES RAIGOZA LEON JAIRO CC# 3513727
DE: ZULUAGA SANCHEZ JOSE ROBERTO CC# 71665009
A: MESA DE RODAS MARIA DE LAS MERCEDES CC# 42996461 X 25%
A: RODAS DE GOMEZ JAHEL DE JESUS CC# 32429476 X 25%
A: VELASQUEZ CAÑA LUZ MAGNOLIA CC# 32421631 X 50%

ANOTACIÓN: Nro: 701 Fecha 17/9/2008 Radicación 2008-340-6-7732
DOC: ESCRITURA 1291 DEL: 21/5/2008 NOTARIA VEINTISEIS DE MEDELLIN VALOR ACTO: $ 1.218.000
ESPECIFICACION: MODO DE ADQUISICION : 0125 COMPRAVENTA - SOBRE 1/936 AVAS PARTES EN COMUN Y PROINDIVISO - B.F. 48958 DEL 16-09-08 $29.310
PERSONAS QUE INTERVIENEN EN EL ACTO (X-Titular de derecho real del dominio, I-Titular de dominio incompleto)
DE: ESTABLECIMIENTO DE TIEMPO COMPARTIDO CLUB LOS ALMENDROS PROPIEDAD HORIZONTAL NIT# 8110150545
A: FRANCO MEJIA MARIA CRISTINA CC# 32500812 X
A: GOMEZ OCHOA GABRIEL ARTURO CC# 70060634 X

ANOTACIÓN: Nro: 702 Fecha 12/2/2009 Radicación 2009-340-6-1081
DOC: OFICIO 1079 DEL: 17/7/2008 JUZGADO PRIMERO CIVIL MUNICIPAL DE MEDELLIN VALOR ACTO: $ 0
ESPECIFICACION: MEDIDA CAUTELAR : 0427 EMBARGO EJECUTIVO CON ACCION PERSONAL - RAD.2008-000600
PERSONAS QUE INTERVIENEN EN EL ACTO (X-Titular de derecho real del dominio, I-Titular de dominio incompleto)
DE: ESTABLECIMIENTO DE TIEMPO COMPARTIDO CLUB LOS ALMENDROS PROPIEDAD HORIZONTAL NIT# 8110150545
A: OCHOA LOPEZ LUIS RENE CC# 70096178 X

ANOTACIÓN: Nro: 703 Fecha 12/2/2009 Radicación 2009-340-6-1082
DOC: OFICIO 1115 DEL: 6/8/2008 JUZGADO SEGUNDO CIVIL MUNICIPAL DE ENVIGADO VALOR ACTO: $ 0
ESPECIFICACION: MEDIDA CAUTELAR : 0427 EMBARGO EJECUTIVO CON ACCION PERSONAL - SOBRE EL DERECHO DE CUOTA (RAD.2008-0519-
PERSONAS QUE INTERVIENEN EN EL ACTO (X-Titular de derecho real del dominio, I-Titular de dominio incompleto)
DE: ESTABLECIMIENTO DE TIEMPO COMPARTIDO CLUB LOS ALMENDROS PROPIEDAD HORIZONTAL NIT# 8110150545
A: JARAMILLO PEREZ CATALINA X

ANOTACIÓN: Nro: 704 Fecha 12/2/2009 Radicación 2009-340-6-1084
DOC: ESCRITURA 1659 DEL: 27/6/2008 NOTARIA VEINTISEIS DE MEDELLIN VALOR ACTO: $ 1.218.000
ESPECIFICACION: MODO DE ADQUISICION : 0125 COMPRAVENTA - SOBRE 1/936 AVA PARTE EN COMUN Y PROINDIVISO

SUPERINTENDENCIA DE NOTARIADO Y REGISTRO

OFICINA DE REGISTRO DE INSTRUMENTOS PÚBLICOS DE SINCELEJO
CERTIFICADO DE TRADICIÓN MATRÍCULA INMOBILIARIA

Nro Matrícula: 340-39772

Impreso el 16 de Diciembre de 2016 a las 03:15:32 pm

"ESTE CERTIFICADO REFLEJA LA SITUACION JURIDICA DEL INMUEBLE HASTA LA FECHA Y HORA DE SU EXPEDICION"

No tiene validez sin la firma del registrador en la última página

PERSONAS QUE INTERVIENEN EN EL ACTO (X-Titular de derecho real del dominio, I-Titular de dominio incompleto)
DE: ROBLEDO MORA HERNANDO CC# 4322986
DE: TORO DE ROBLEDO NORA CC# 24480168
A: VELASQUEZ GOMEZ JORGE ALBERTO CC# 8247686 X
A: VELEZ PELAEZ HILDA MARIA CC# 32422103 X

ANOTACIÓN: Nro: 705 Fecha 12/2/2009 Radicación 2009-340-6-1083
DOC: ESCRITURA 1690 DEL: 1/7/2008 NOTARIA VEINTISEIS DE MEDELLIN VALOR ACTO: $ 1.218.000
ESPECIFICACION: MODO DE ADQUISICION : 0125 COMPRAVENTA - SOBRE 1/936 AVA PARTE EN COMUN Y PROINDIVISO
PERSONAS QUE INTERVIENEN EN EL ACTO (X-Titular de derecho real del dominio, I-Titular de dominio incompleto)
DE: CORREA ULLOA HUGO DE JESUS CC# 8257197
DE: ZAPATA BETANCUR NORA HELENA CC# 32466236
A: CARDENAS DE HERAZO MARIA ROSIRIS CC# 20343266 X

ANOTACIÓN: Nro: 706 Fecha 13/2/2009 Radicación 2009-340-6-1113
DOC: ESCRITURA 2675 DEL: 15/10/2008 NOTARIA VEINTISEIS DE MEDELLIN VALOR ACTO: $ 1.218.000
ESPECIFICACION: MODO DE ADQUISICION : 0125 COMPRAVENTA - 1/936 AVA PARTE EN COMUN Y PROINDIVISO
PERSONAS QUE INTERVIENEN EN EL ACTO (X-Titular de derecho real del dominio, I-Titular de dominio incompleto)
DE: ESTRADA SALDARRIAGA ANTONIO MARIA CC# 8457336
A: VELEZ DE MELGUIZO ROSA ELENA CC# 21369885 X

ANOTACIÓN: Nro: 707 Fecha 13/2/2009 Radicación 2009-340-6-1117
DOC: ESCRITURA 2674 DEL: 15/10/2008 NOTARIA VEINTISEIS DE MEDELLIN VALOR ACTO: $ 1.300.000
ESPECIFICACION: MODO DE ADQUISICION : 0125 COMPRAVENTA - 1/936 AVA PARTE EN COMUN Y PROINDIVISO
PERSONAS QUE INTERVIENEN EN EL ACTO (X-Titular de derecho real del dominio, I-Titular de dominio incompleto)
DE: VARELA DE LLANOS MICAELA CC# 41385399
A: LLANOS VARELA CLAUDIA XIMENA CC# 66681157 X
A: LLANOS VARELA ARMANDO CC# 94231514 X
A: LLANOS VARELA PAOLA ANDREA CC# 66681697 X

ANOTACIÓN: Nro: 708 Fecha 13/2/2009 Radicación 2009-340-6-1120
DOC: ESCRITURA 2672 DEL: 15/10/2008 NOTARIA VEINTISEIS DE MEDELLIN VALOR ACTO: $ 1.218.000
ESPECIFICACION: MODO DE ADQUISICION : 0125 COMPRAVENTA - 1/936 AVA PARTE EN COMUN Y PROINDIVISO
PERSONAS QUE INTERVIENEN EN EL ACTO (X-Titular de derecho real del dominio, I-Titular de dominio incompleto)
DE: CORREA DE VALENCIA GLORIA AMPARO CC# 32488366
A: HENAO DE NARANJO ALEYDA CC# 24301876 X
A: HENAO DE PALACIO MARIA EDELMIRA CC# 24308865 X

ANOTACIÓN: Nro: 709 Fecha 13/2/2009 Radicación 2009-340-6-1128
DOC: ESCRITURA 2670 DEL: 15/10/2008 NOTARIA VEINTISEIS DE MEDELLIN VALOR ACTO: $ 1.218.000
ESPECIFICACION: MODO DE ADQUISICION : 0125 COMPRAVENTA - 1/936 AVA PARTE EN COMUN Y PROINDIVISO
PERSONAS QUE INTERVIENEN EN EL ACTO (X-Titular de derecho real del dominio, I-Titular de dominio incompleto)
DE: LEDEZMA DE DIAZ JUDITH CC# 32452058
A: MEJIA SANIN CRISTINA CC# 43628584 X
A: MOLINA GONZALEZ ANDRES FELIPE CC# 71750092 X

ANOTACIÓN: Nro: 710 Fecha 13/2/2009 Radicación 2009-340-6-1131
DOC: ESCRITURA 2671 DEL: 15/10/2008 NOTARIA VEINTISEIS DE MEDELLIN VALOR ACTO: $ 1.218.000

OFICINA DE REGISTRO DE INSTRUMENTOS PÚBLICOS DE SINCELEJO
CERTIFICADO DE TRADICIÓN
MATRÍCULA INMOBILIARIA

Nro Matrícula: 340-39772

Impreso el 16 de Diciembre de 2016 a las 03:15:32 pm

"ESTE CERTIFICADO REFLEJA LA SITUACION JURIDICA DEL INMUEBLE HASTA LA FECHA Y HORA DE SU EXPEDICION"

No tiene validez sin la firma del registrador en la última página

ESPECIFICACION: MODO DE ADQUISICION : 0125 COMPRAVENTA - 1/936 AVA PARTE EN COMUN Y PROINDIVISO
PERSONAS QUE INTERVIENEN EN EL ACTO (X-Titular de derecho real del dominio, I-Titular de dominio incompleto)
DE: GOMEZ MORA DIEGO ALBERTO CC# 70073729
DE: MONTOYA VARELA GLORIA ELENA CC# 42986839
A: GOMEZ MORA ISMAEL DE JESUS CC# 70555631 X

ANOTACIÓN: Nro: 711 Fecha 16/2/2009 Radicación 2009-340-6-1159
DOC: ESCRITURA 2605 DEL: 30/9/2008 NOTARIA VEINTISEIS DE MEDELLIN VALOR ACTO: $ 1.200.000
ESPECIFICACION: MODO DE ADQUISICION : 0125 COMPRAVENTA - 1/936 AVA PARTE EN COMUN Y PROINDIVISO
PERSONAS QUE INTERVIENEN EN EL ACTO (X-Titular de derecho real del dominio, I-Titular de dominio incompleto)
DE: GORDILLO HINCAPIE HERNANDO CC# 14211859
A: LONDOÑO ANGEL OSCAR DARIO CC# 71587495 X
A: LOPEZ ARANGO IVAN DARIO CC# 70125975 X

ANOTACIÓN: Nro: 712 Fecha 16/2/2009 Radicación 2009-340-6-1161
DOC: ESCRITURA 2673 DEL: 15/10/2008 NOTARIA VEINTISEIS DE MEDELLIN VALOR ACTO: $ 1.218.000
ESPECIFICACION: MODO DE ADQUISICION : 0125 COMPRAVENTA - 1/936 AVA PARTE EN COMUN Y PROINDIVISO
PERSONAS QUE INTERVIENEN EN EL ACTO (X-Titular de derecho real del dominio, I-Titular de dominio incompleto)
DE: ROJAS VELEZ MARIA ELENA CC# 32335421
DE: ROJAS VELEZ JUAN GUILLERMO CC# 70562340
A: SALAZAR GUZMAN LUIS HUMBERTO CC# 8312275 X

ANOTACIÓN: Nro: 713 Fecha 26/3/2009 Radicación 2009-340-6-2432
DOC: ESCRITURA 5089 DEL: 29/12/2006 NOTARIA VEINTISEIS DE MEDELLIN VALOR ACTO: $ 1.800.000
ESPECIFICACION: MODO DE ADQUISICION : 0125 COMPRAVENTA - 1/936 AVA PARTE EN COMUN Y PROINDIVISO
PERSONAS QUE INTERVIENEN EN EL ACTO (X-Titular de derecho real del dominio, I-Titular de dominio incompleto)
DE: MARTINEZ GOMEZ SANDRA LILIANA CC# 43729148
A: FLOREZ ARISTIZABAL MARTHA LUCIA CC# 32335954 X
A: URIBE GARCES FRANCISCO MANUEL CC# 8344614 X

ANOTACIÓN: Nro: 714 Fecha 26/3/2009 Radicación 2009-340-6-2473
DOC: ESCRITURA 1793 DEL: 17/7/2008 NOTARIA VEINTISEIS DE MEDELLIN VALOR ACTO: $ 0
ESPECIFICACION: OTRO : 0901 ACLARACION - A LA ESCRITURA#5089 DE 29-12-06 NOTARIA 26 DE MEDELLIN EN CUANTO AL TITULO DE ADQUISICION
PERSONAS QUE INTERVIENEN EN EL ACTO (X-Titular de derecho real del dominio, I-Titular de dominio incompleto)
DE: MARTINEZ GOMEZ SANDRA LILIANA CC# 43729148
A: FLOREZ ARISTIZABAL MARTHA LUCIA CC# 32335954 X
A: URIBE GARCES FRANCISCO MANUEL CC# 8344614 X

ANOTACIÓN: Nro: 715 Fecha 10/7/2009 Radicación 2009-340-6-5641
DOC: ESCRITURA 128 DEL: 28/1/2009 NOTARIA VEINTISEIS DE MEDELLIN VALOR ACTO: $ 1.218.000
ESPECIFICACION: MODO DE ADQUISICION : 0125 COMPRAVENTA - 1/936 AVA PARTE EN COMUN Y PROINDFIVISO
PERSONAS QUE INTERVIENEN EN EL ACTO (X-Titular de derecho real del dominio, I-Titular de dominio incompleto)
DE: ROJAS VANEGAS LUZ MARINA CC# 38240356
DE: SILVESTRE REYES AMADOR
A: GARCIA LOPEZ MADELY DEL ROSARIO CC# 43012042 X

ANOTACIÓN: Nro: 716 Fecha 10/7/2009 Radicación 2009-340-6-5642

OFICINA DE REGISTRO DE INSTRUMENTOS PÚBLICOS DE SINCELEJO
CERTIFICADO DE TRADICIÓN MATRÍCULA INMOBILIARIA

Nro Matrícula: 340-39772

Impreso el 16 de Diciembre de 2016 a las 03:15:32 pm

"ESTE CERTIFICADO REFLEJA LA SITUACION JURIDICA DEL INMUEBLE HASTA LA FECHA Y HORA DE SU EXPEDICION"

No tiene validez sin la firma del registrador en la última página

DOC: ESCRITURA 160 DEL: 30/1/2009 NOTARIA VEINTISEIS DE MEDELLIN VALOR ACTO: $ 1.218.000
ESPECIFICACION: MODO DE ADQUISICION : 0125 COMPRAVENTA - 1/936 AVA PARTE EN COMUN Y PROINDIVISO
PERSONAS QUE INTERVIENEN EN EL ACTO (X-Titular de derecho real del dominio, I-Titular de dominio incompleto)
DE: GIRALDO LONDOÑO ARACELLY CC# 32429664
DE: HENAO PEDRO ANTONIO CC# 3334516
A: SANIN BERGER DIEGO CC# 8284757 X

ANOTACIÓN: Nro: 717 Fecha 10/7/2009 Radicación 2009-340-6-5643
DOC: ESCRITURA 74 DEL: 21/1/2009 NOTARIA VEINTISIETE DE MEDELLIN VALOR ACTO: $ 521.000
ESPECIFICACION: MODO DE ADQUISICION : 0111 ADJUDICACION LIQUIDACION SOCIEDAD COMERCIAL
PERSONAS QUE INTERVIENEN EN EL ACTO (X-Titular de derecho real del dominio, I-Titular de dominio incompleto)
DE: MOLINA GRISALES Y CIA S.C.S. NIT# 8110131497
A: GRISALES DE MOLINA MARIA AMPARO DE JESUS X 40%
A: MOLINA RESTREPO JOSE LUIS CC# 8272122 X 40%

ANOTACIÓN: Nro: 718 Fecha 10/7/2009 Radicación 2009-340-6-5644
DOC: ESCRITURA 165 DEL: 30/1/2009 NOTARIA VEINTISEIS DE MEDELLIN VALOR ACTO: $ 1.218.000
ESPECIFICACION: MODO DE ADQUISICION : 0125 COMPRAVENTA - 1/936 AVA PARTE EN COMUN Y PROINDIVISIO
PERSONAS QUE INTERVIENEN EN EL ACTO (X-Titular de derecho real del dominio, I-Titular de dominio incompleto)
DE: ECHEVERRY MONTOYA ULPIANO CC# 3329263
A: MEJIA MONTOYA MARY CRUZ CC# 32441178 X
A: RESTREPO BERNAL FABIO CC# 8299481 X

ANOTACIÓN: Nro: 719 Fecha 10/7/2009 Radicación 2009-340-6-5669
DOC: ESCRITURA 2905 DEL: 10/11/2008 NOTARIA VEINTISEIS DE MEDELLIN VALOR ACTO: $ 1.218.000
ESPECIFICACION: MODO DE ADQUISICION : 0125 COMPRAVENTA - 1/936 AVA PARTE EN COMUN Y PROINDIVISO
PERSONAS QUE INTERVIENEN EN EL ACTO (X-Titular de derecho real del dominio, I-Titular de dominio incompleto)
DE: CEBALLOS CACERES OMAR CC# 17017844
A: ALZATE OSORIO MARIA INES CC# 21831412 X

ANOTACIÓN: Nro: 720 Fecha 10/7/2009 Radicación 2009-340-6-5670
DOC: ESCRITURA 167 DEL: 30/1/2009 NOTARIA VEINTISEIS DE MEDELLIN VALOR ACTO: $ 1.218.000
ESPECIFICACION: MODO DE ADQUISICION : 0125 COMPRAVENTA - 1/936AVA PARTE EN COMUN Y PROINDIVISO
PERSONAS QUE INTERVIENEN EN EL ACTO (X-Titular de derecho real del dominio, I-Titular de dominio incompleto)
DE: SANIN BERGER DIEGO CC# 8284757
A: LOPEZ ARISTIZABAL NESTOR CC# 8345272 X
A: MORALES SANCHEZ RUTH MARIA DE LOS ANGELES CC# 32529974 X

ANOTACIÓN: Nro: 721 Fecha 10/7/2009 Radicación 2009-340-6-5686
DOC: ESCRITURA 3248 DEL: 15/12/2008 NOTARIA VEINTISEIS DE MEDELLIN VALOR ACTO: $ 1.218.000
ESPECIFICACION: MODO DE ADQUISICION : 0125 COMPRAVENTA - 1/936 AVA PARTE EN COMUN Y PROINDIVISO
PERSONAS QUE INTERVIENEN EN EL ACTO (X-Titular de derecho real del dominio, I-Titular de dominio incompleto)
DE: CASTA\EDA DE CASTA\O LUZ ESTELLA CC# 42867163
A: RIVERA GALEANO OLGA CC# 21907955 X

ANOTACIÓN: Nro: 722 Fecha 10/7/2009 Radicación 2009-340-6-5687
DOC: ESCRITURA 164 DEL: 30/1/2009 NOTARIA VEINTISEIS DE MEDELLIN VALOR ACTO: $ 1.218.000
ESPECIFICACION: MODO DE ADQUISICION : 0125 COMPRAVENTA - 1/936 AVA PARTE EN COMUN Y PROINDIVISO

OFICINA DE REGISTRO DE INSTRUMENTOS PÚBLICOS DE SINCELEJO
CERTIFICADO DE TRADICIÓN
MATRÍCULA INMOBILIARIA

Nro Matrícula: 340-39772

Impreso el 16 de Diciembre de 2016 a las 03:15:32 pm

"ESTE CERTIFICADO REFLEJA LA SITUACION JURIDICA DEL INMUEBLE HASTA LA FECHA Y HORA DE SU EXPEDICION"

No tiene validez sin la firma del registrador en la última página

PERSONAS QUE INTERVIENEN EN EL ACTO (X-Titular de derecho real del dominio, I-Titular de dominio incompleto)
DE: MORENO GOMEZ JORGE MARIO CC# 8264955
DE: OBREGON SABOGAL PERLA MARIA CC# 29770120
A: QUIJANO PARRA LIBARDO ANTONIO CC# 13802584 X
A: SERRANO DE QUIJANO MELBA CECILIA CC# 37808571 X

ANOTACIÓN: Nro: 723 Fecha 13/7/2009 Radicación 2009-340-6-5690
DOC: ESCRITURA 168 DEL: 30/1/2009 NOTARIA VEINTISEIS DE MEDELLIN VALOR ACTO: $ 0
ESPECIFICACION: MODO DE ADQUISICION : 0125 COMPRAVENTA - 1/936 AVA PARTE EN COMUN Y PROINDIVISO
PERSONAS QUE INTERVIENEN EN EL ACTO (X-Titular de derecho real del dominio, I-Titular de dominio incompleto)
DE: RUIZ JIMENEZ MARIA LILIAM CC# 32427487
DE: TABARES RUIZ BIBIANA MARIA CC# 43729593
A: SANIN BERGER DIEGO CC# 8284757 X

ANOTACIÓN: Nro: 724 Fecha 13/7/2009 Radicación 2009-340-6-5692
DOC: ESCRITURA 162 DEL: 30/1/2009 NOTARIA VEINTISEIS DE MEDELLIN VALOR ACTO: $ 1.218.000
ESPECIFICACION: MODO DE ADQUISICION : 0125 COMPRAVENTA - 1/936AVA PARTE EN COMUN Y PROINDIVISO
PERSONAS QUE INTERVIENEN EN EL ACTO (X-Titular de derecho real del dominio, I-Titular de dominio incompleto)
DE: MONTAÑEZ DE NAVARRO MATILDE CC# 22170650
A: RENDON NAVARRO JUAN CAMILO CC# 71261598 X

ANOTACIÓN: Nro: 725 Fecha 13/7/2009 Radicación 2009-340-6-5694
DOC: ESCRITURA 163 DEL: 30/1/2009 NOTARIA VEINTISEIS DE MEDELLIN VALOR ACTO: $ 1.218.000
ESPECIFICACION: MODO DE ADQUISICION : 0125 COMPRAVENTA - 1/936 AVA PARTE EN COMUN Y PROINDIVISO
PERSONAS QUE INTERVIENEN EN EL ACTO (X-Titular de derecho real del dominio, I-Titular de dominio incompleto)
DE: GALLEGO VALLEJO CIELO ISABEL CC# 35467238
A: QUINTERO MARIN LUIS FERNANDO CC# 70090024 X

ANOTACIÓN: Nro: 726 Fecha 13/7/2009 Radicación 2009-340-6-5695
DOC: ESCRITURA 166 DEL: 30/1/2009 NOTARIA VEINTISEIS DE MEDELLIN VALOR ACTO: $ 1.218.000
ESPECIFICACION: MODO DE ADQUISICION : 0125 COMPRAVENTA - 1/936 AVA PARTE EN COMUN Y PROINDIVISO
PERSONAS QUE INTERVIENEN EN EL ACTO (X-Titular de derecho real del dominio, I-Titular de dominio incompleto)
DE: CASTAÑO OCHOA LUIS JAVIER CC# 70038055
SANIN BERGER DIEGO CC# 8284757 X

ANOTACIÓN: Nro: 727 Fecha 14/9/2009 Radicación 2009-340-6-7702
DOC: ESCRITURA 161 DEL: 30/1/2009 NOTARIA VEINTISEIS DE MEDELLIN VALOR ACTO: $ 1.300.000
ESPECIFICACION: MODO DE ADQUISICION : 0125 COMPRAVENTA - SOBRE 1/936 AVAS PARTES EN COMUN Y PROINDIVISO - B.F. 56052 DEL 03-07-09 $31.300
PERSONAS QUE INTERVIENEN EN EL ACTO (X-Titular de derecho real del dominio, I-Titular de dominio incompleto)
DE: MARTINEZ VIUDA DE MINOTAS MARINA CC# 2688389
DE: MARTINEZ PINEDA LEONEL CC# 505095
A: HERRERA GAVIRIA JUAN GUILLERMO CC# 7009106 X

ANOTACIÓN: Nro: 728 Fecha 14/9/2009 Radicación 2009-340-6-7703
DOC: ESCRITURA 2907 DEL: 10/11/2008 NOTARIA VEINTISEIS DE MEDELLIN VALOR ACTO: $ 1.218.000
ESPECIFICACION: MODO DE ADQUISICION : 0125 COMPRAVENTA - SOBRE 1/936 AVAS PARTES EN COMUN Y PROINDIVISO - B.F.56048 DEL 03-07-09 $31.200

OFICINA DE REGISTRO DE INSTRUMENTOS PÚBLICOS DE SINCELEJO
CERTIFICADO DE TRADICIÓN
MATRÍCULA INMOBILIARIA

Nro Matrícula: 340-39772

Impreso el 16 de Diciembre de 2016 a las 03:15:32 pm

"ESTE CERTIFICADO REFLEJA LA SITUACION JURIDICA DEL INMUEBLE HASTA LA FECHA Y HORA DE SU EXPEDICION"

No tiene validez sin la firma del registrador en la última página

PERSONAS QUE INTERVIENEN EN EL ACTO (X-Titular de derecho real del dominio, I-Titular de dominio incompleto)
DE: ESTABLECIMIENTO DE TIEMPO COMPARTIDO CLUB LOS ALMENDROS PROPIEDAD HORIZONTAL NIT# 8110150545
A: MOLINA VASQUEZ ALFONSO EMILIO CC# 8278376 X
A: PINEDA GUTIERREZ MARIO CC# 8285637 X
A: VALENCIA MADRID HORACIO ALBERTO CC# 8299288 X

ANOTACIÓN: Nro: 729 Fecha 5/5/2010 Radicación 2010-340-6-3611
DOC: ESCRITURA 1096 DEL: 1/7/2009 NOTARIA VEINTIDOS DE MEDELLIN VALOR ACTO: $ 1.300.000
ESPECIFICACION: MODO DE ADQUISICION : 0125 COMPRAVENTA - 1/936 AVA PARTE EN COMUN Y PROINDIVISO (B.#65472 DE 04-05-2010
PERSONAS QUE INTERVIENEN EN EL ACTO (X-Titular de derecho real del dominio, I-Titular de dominio incompleto)
DE: NOREÑA FLOREZ DORIS DEL SOCORRO CC# 21823791
DE: TORO BOTERO CARLOS FERNANDO CC# 70076554
A: MONTOYA VELEZ MARIA CECILIA CC# 32522706 X

ANOTACIÓN: Nro: 730 Fecha 5/5/2010 Radicación 2010-340-6-3612
DOC: ESCRITURA 651 DEL: 27/3/2009 NOTARIA VEINTISEIS DE MEDELLIN VALOR ACTO: $ 1.300.000
ESPECIFICACION: MODO DE ADQUISICION : 0125 COMPRAVENTA - SOBRE 1/936 AVA PARTE EN COMUN Y PROINDIVISON (B.#65469 DE 04-05-2010
PERSONAS QUE INTERVIENEN EN EL ACTO (X-Titular de derecho real del dominio, I-Titular de dominio incompleto)
DE: ESTABLECIMIENTO DE TIEMPO COMPARTIDO CLUB LOS ALMENDROS PROPIEDAD HORIZONTAL NIT# 8110150545
A: GIRALDO GIL LAURA EUGENIA CC# 32489113 X

ANOTACIÓN: Nro: 731 Fecha 5/5/2010 Radicación 2010-340-6-3614
DOC: ESCRITURA 600 DEL: 19/3/2009 NOTARIA VEINTISEIS DE MEDELLIN VALOR ACTO: $ 1.300.000
ESPECIFICACION: MODO DE ADQUISICION : 0125 COMPRAVENTA - SOBRE 1/936 AVA PARTE EN COMUN Y PROINDIVISO
PERSONAS QUE INTERVIENEN EN EL ACTO (X-Titular de derecho real del dominio, I-Titular de dominio incompleto)
DE: ESTABLECIMIENTO DE TIEMPO COMPARTIDO CLUB LOS ALMENDROS PROPIEDAD HORIZONTAL NIT# 8110150545
A: PARRA SALAS GRABIELA CC# 42868137 X

ANOTACIÓN: Nro: 732 Fecha 5/5/2010 Radicación 2010-340-6-3616
DOC: ESCRITURA 2120 DEL: 18/11/2009 NOTARIA VEINTIDOS DE MEDELLIN VALOR ACTO: $ 1.300.000
ESPECIFICACION: MODO DE ADQUISICION : 0125 COMPRAVENTA - SOBRE 1/936 AVA PARTE EN COMUN Y PROINDIVISO
PERSONAS QUE INTERVIENEN EN EL ACTO (X-Titular de derecho real del dominio, I-Titular de dominio incompleto)
DE: GIRALDO HENAO OCTAVIO CC# 4312511
A: FONDO DE EMPLEADOS DE LA INDUSTRIA LICORERA DE CALDAS-FONDELIC NIT# 8908056566 X

ANOTACIÓN: Nro: 733 Fecha 5/5/2010 Radicación 2010-340-6-3618
DOC: ESCRITURA 455 DEL: 2/3/2009 NOTARIA VEINTISEIS DE MEDELLIN VALOR ACTO: $ 1.300.000
ESPECIFICACION: MODO DE ADQUISICION : 0125 COMPRAVENTA - SOBRE 1/936 AVA PARTE EN COMUN Y PROINDIVISO
PERSONAS QUE INTERVIENEN EN EL ACTO (X-Titular de derecho real del dominio, I-Titular de dominio incompleto)
DE: RAMIREZ GOMEZ JOHN JAIRO CC# 71579322
A: HENAO ZAPATA MARIA TERESA CC# 39355581 X

ANOTACIÓN: Nro: 734 Fecha 5/5/2010 Radicación 2010-340-6-3619
DOC: ESCRITURA 2118 DEL: 18/11/2009 NOTARIA VEINTIDOS DE MEDELLIN VALOR ACTO: $ 1.300.000
ESPECIFICACION: MODO DE ADQUISICION : 0125 COMPRAVENTA - SOBRE 1/936 AVA PARTE EN COMUN Y PROINDIVISO
PERSONAS QUE INTERVIENEN EN EL ACTO (X-Titular de derecho real del dominio, I-Titular de dominio incompleto)

OFICINA DE REGISTRO DE INSTRUMENTOS PÚBLICOS DE SINCELEJO
CERTIFICADO DE TRADICIÓN
MATRÍCULA INMOBILIARIA

79

Nro Matrícula: 340-39772

Impreso el 16 de Diciembre de 2016 a las 03:15:32 pm

"ESTE CERTIFICADO REFLEJA LA SITUACION JURIDICA DEL INMUEBLE HASTA LA FECHA Y HORA DE SU EXPEDICION"

No tiene validez sin la firma del registrador en la última página

DE: GARCIA PEREIRA JAIME GILBERTO CC# 15502325
DE: CESPEDES ROLDAN SONIA BEATRIZ CC# 22057549 X
A: MONTOYA JARAMILLO RICARDO LEON CC# 8317332 X

ANOTACIÓN: Nro: 735 Fecha 5/5/2010 Radicación 2010-340-6-3620
DOC: ESCRITURA 454 DEL: 2/3/2009 NOTARIA VEINTISEIS DE MEDELLIN VALOR ACTO: $ 1.218.000
ESPECIFICACION: MODO DE ADQUISICION : 0125 COMPRAVENTA - SOBRE 1/936 AVA PARTE EN COMUN Y PROINDIVISO
PERSONAS QUE INTERVIENEN EN EL ACTO (X-Titular de derecho real del dominio, I-Titular de dominio incompleto)
DE: GARCIA VARGAS BERNARDO CC# 2943669
A: ALVAREZ RESTREPO KATHERINE CC# 42828462 X

ANOTACIÓN: Nro: 736 Fecha 6/5/2010 Radicación 2010-340-6-3652
DOC: ESCRITURA 1122 DEL: 7/7/2009 NOTARIA VEINTIDOS DE MEDELLIN VALOR ACTO: $ 1.300.000
ESPECIFICACION: MODO DE ADQUISICION : 0125 COMPRAVENTA - 1/936 AVA PARTE EN COMUN Y PROINDIVISO
PERSONAS QUE INTERVIENEN EN EL ACTO (X-Titular de derecho real del dominio, I-Titular de dominio incompleto)
DE: CEBALLOS DE GALVAN LUZ MARY CC# 24485060
A: GONZALEZ GARCIA LILIANA MARIA CC# 42884055 X

ANOTACIÓN: Nro: 737 Fecha 6/5/2010 Radicación 2010-340-6-3653
DOC: CERTIFICADO 2116 DEL: 18/11/2009 NOTARIA VEINTIDOS DE MEDELLIN VALOR ACTO: $ 1.300.000
ESPECIFICACION: MODO DE ADQUISICION : 0125 COMPRAVENTA - SOBRE 1/936 AVA PARTE EN COMUN Y PROINDIVISO
PERSONAS QUE INTERVIENEN EN EL ACTO (X-Titular de derecho real del dominio, I-Titular de dominio incompleto)
DE: SANIN BERGER DIEGO CC# 8284757
A: RESTREPO DE VALENCIA LUZ MARIA CC# 32338248 X
A: VALENCIA TRUJILLO HUMBERTO DE JESUS X

ANOTACIÓN: Nro: 738 Fecha 6/5/2010 Radicación 2010-340-6-3653
DOC: CERTIFICADO 2116 DEL: 18/11/2009 NOTARIA VEINTIDOS DE MEDELLIN VALOR ACTO: $ 1.300.000
ESPECIFICACION: MODO DE ADQUISICION : 0125 COMPRAVENTA - SOBRE 1/936 AVA PARTE EN COMUN Y PROINDIVISO
PERSONAS QUE INTERVIENEN EN EL ACTO (X-Titular de derecho real del dominio, I-Titular de dominio incompleto)
DE: SANIN BERGER DIEGO CC# 8284757
DE: RESTREPO DE VALENCIA LUZ MARIA CC# 32338248 X
A: VALENCIA TRUJILLO HUMBERTO DE JESUS X

ANOTACIÓN: Nro: 739 Fecha 6/5/2010 Radicación 2010-340-6-3654
DOC: ESCRITURA 601 DEL: 19/3/2009 NOTARIA VEINTISEIS DE MEDELLIN VALOR ACTO: $ 1.218.000
ESPECIFICACION: MODO DE ADQUISICION : 0125 COMPRAVENTA - SOBRE 1/936 AVA PARTE EN COMUN Y PROINDIVISO
PERSONAS QUE INTERVIENEN EN EL ACTO (X-Titular de derecho real del dominio, I-Titular de dominio incompleto)
DE: ESTABLECIMIENTO DE TIEMPO COMPARTIDO CLUB LOS ALMENDROS PROPIEDAD HORIZONTAL NIT# 8110150545
A: ALZATE YEPEZ WILLIAM DE JESUS CC# 8233165 X
A: BASTIDA DE ALZATE MYRIAM GABRIELA CC# 32477670 X

ANOTACIÓN: Nro: 740 Fecha 6/5/2010 Radicación 2010-340-6-3703
DOC: ESCRITURA 1180 DEL: 16/7/2009 NOTARIA VEINTIDOS DE MEDELLIN VALOR ACTO: $ 1.300.000
ESPECIFICACION: MODO DE ADQUISICION : 0125 COMPRAVENTA - SOBRE 1/936 AVA PARTE EN COMUN Y PROINDIVISO
PERSONAS QUE INTERVIENEN EN EL ACTO (X-Titular de derecho real del dominio, I-Titular de dominio incompleto)
DE: GARCIA VARGAS BERNARDO CC# 2943669
A: ORTIZ TOBON GLADYS ESMIRNA CC# 43087282 X

SUPERINTENDENCIA DE NOTARIADO Y REGISTRO
La guarda de la fe pública

OFICINA DE REGISTRO DE INSTRUMENTOS PÚBLICOS DE SINCELEJO
CERTIFICADO DE TRADICIÓN
MATRÍCULA INMOBILIARIA

Nro Matrícula: 340-39772

Impreso el 16 de Diciembre de 2016 a las 03:15:32 pm

"ESTE CERTIFICADO REFLEJA LA SITUACION JURIDICA DEL INMUEBLE HASTA LA FECHA Y HORA DE SU EXPEDICION"

No tiene validez sin la firma del registrador en la última página

---

ANOTACIÓN: Nro: 741 Fecha 6/5/2010 Radicación 2010-340-6-3704
DOC: ESCRITURA 2114 DEL: 18/11/2009 NOTARIA VEINTIDOS DE MEDELLIN VALOR ACTO: $ 1.300.000
ESPECIFICACION: MODO DE ADQUISICION : 0125 COMPRAVENTA - SOBRE 1/936 AVA PARTE EN COMUN Y PROINDIVISO
PERSONAS QUE INTERVIENEN EN EL ACTO (X-Titular de derecho real del dominio, I-Titular de dominio incompleto)
DE: PEREZ ESCOBAR MARIO JAVIER CC# 70071593
A: PEREZ ARANGO DIEGO ALEJANDRO CC# 8028139 X

ANOTACIÓN: Nro: 742 Fecha 6/5/2010 Radicación 2010-340-6-3706
DOC: ESCRITURA 1181 DEL: 16/7/2009 NOTARIA VEINTIDOS DE MEDELLIN VALOR ACTO: $ 1.300.000
ESPECIFICACION: MODO DE ADQUISICION : 0125 COMPRAVENTA - SOBRE 1/936 AVA PARTE EN COMUN Y PROINDIVISO
PERSONAS QUE INTERVIENEN EN EL ACTO (X-Titular de derecho real del dominio, I-Titular de dominio incompleto)
DE: LONDOÑO PUERTA MARTHA MARIA CC# 39785342
A: PUERTA DE LONDOÑO MARTHA LUZ CC# 32329808 X

ANOTACIÓN: Nro: 743 Fecha 6/5/2010 Radicación 2010-340-6-3707
DOC: ESCRITURA 554 DEL: 13/3/2009 NOTARIA VEINTISEIS DE MEDELLIN VALOR ACTO: $ 1.300.000
ESPECIFICACION: MODO DE ADQUISICION : 0125 COMPRAVENTA - SOBRE 1/936 AVA PARTE EN COMUN Y PROINDIVISO
PERSONAS QUE INTERVIENEN EN EL ACTO (X-Titular de derecho real del dominio, I-Titular de dominio incompleto)
DE: CUARTAS TABARES GUSTAVO CC# 8273910
DE: ZULETA CASTRILLON FABIOLA CC# 38990101
A: MONTOYA IDARRAGA ASDRUBAL CC# 8344349 X

ANOTACIÓN: Nro: 744 Fecha 6/5/2010 Radicación 2010-340-6-3709
DOC: ESCRITURA 2122 DEL: 18/11/2009 NOTARIA VEINTIDOS DE MEDELLIN VALOR ACTO: $ 1.300.000
ESPECIFICACION: MODO DE ADQUISICION : 0125 COMPRAVENTA - 1/936 AVA PARTE EN COMUN Y PROINDIVISO
PERSONAS QUE INTERVIENEN EN EL ACTO (X-Titular de derecho real del dominio, I-Titular de dominio incompleto)
DE: GARCIA VARGAS BERNARDO CC# 2943669
A: FONDO DE EMPLEADOS DE LA INDUSTRIA LICORERA DE CALDAS-FONDELIC NIT# 8908056566 X

ANOTACIÓN: Nro: 745 Fecha 6/5/2010 Radicación 2010-340-6-3710
DOC: ESCRITURA 2263 DEL: 4/12/2009 NOTARIA VEINTIDOS DE MEDELLIN VALOR ACTO: $ 1.218.000
ESPECIFICACION: MODO DE ADQUISICION : 0125 COMPRAVENTA - 1/936 AVA PARTE EN COMUN Y PROINDIVISO
PERSONAS QUE INTERVIENEN EN EL ACTO (X-Titular de derecho real del dominio, I-Titular de dominio incompleto)
DE: GOMEZ MEJIA FABIO CC# 24295743
A: BETANCOUR GALLEGO MARIA PATRICIA CC# 42890845 X

ANOTACIÓN: Nro: 746 Fecha 6/5/2010 Radicación 2010-340-6-3711
DOC: ESCRITURA 1159 DEL: 18/11/2009 NOTARIA UNICA DE ROLDANILLO VALOR ACTO: $ 1.300.000
ESPECIFICACION: MODO DE ADQUISICION : 0125 COMPRAVENTA - 1/936 AVA PARTE EN COMUN Y PROINDIVISO
PERSONAS QUE INTERVIENEN EN EL ACTO (X-Titular de derecho real del dominio, I-Titular de dominio incompleto)
DE: OBREGON CORREA ALVARO CC# 6435664
DE: SABOGAL DE OBREGON GLORIA CC# 29768454
A: ESTRADA SATIZABAL GLORIA LUCIA CC# 66871384 X
A: RESTREPO OBREGON LUISA FERNANDA CC# 29774881 X
A: RESTREPO VALENCIA LUZ MARINA CC# 29770876 X
A: RESTREPO VALENCIA EDGAR CC# 14208107 X

80

DILIGENCIA DE SECUESTRO DERECHO CUOTA PARTE BIEN INMUEBLE DENTRO DEL PROCESO EJECUTIVO SINGULAR Nº 2015-1227-00 SEGUIDO POR CLUB LOS ALMENDROS P.H CONTRA NICOLAS SANTIAGO GREGORY.

DESPACHO COMISORIO Nº 174
RAD. INTERNO: 2016-00279-00

En Coveñas Sucre, hoy dos (02) de marzo de dos mil diecisiete (2017), siendo el día y hora indicados en auto anterior, se constituyó el Juzgado Promiscuo Municipal de Coveñas - Sucre, con el objeto de llevar a cabo la diligencia de secuestro sobre el derecho de cuota 1/936 ava parte, que tiene el demandado NICOLAS SANTIAGO GREGORY identificado con C.C Nº 70.553.310, sobre el bien inmueble con Matrícula Inmobiliaria Nº 340-39772, ubicado en el lote 2 sin dirección complejo "CLUB LOS ALMENDROS COVEÑAS".

Acto seguido, como quiera que el secuestre nombrado en auto del 30 de noviembre del 2016, no compareció a la diligencia, se relevará, y en su lugar se nombrará a la señora CELIS MERCEDES HERNANDEZ PEREZ identificada con la C.C Nº 64.573.979, a quién se le da posesión y estando presente aceptó el cargo y juró cumplir con los deberes que el cargo le impone, manifestando que no tiene vinculo alguno con las partes del proceso.

En este estado de la diligencia, la señora juez y el secretario procedieron a desplazarse al lugar, donde se deja constancia que en el Despacho Comisorio indicaron que la parte interesada aportaría copia de la Escritura Pública 1198 del 30 de abril de 1992 de la Notaria 20 de Medellín, sin embargo el apoderado de la parte ejecutante manifiesta que dicha información es errada, toda vez que la Escritura Pública corresponde es a la número 2.163 del 24 de noviembre de 1.999, luego entonces la dirección e identificación del bien inmueble a secuestrar es la consignada en dicho documento. El despacho al corroborar la información proporcionada por el vocero judicial constata que en efecto en el Certificado de Registro de Instrumentos Públicos del bien de Matrícula Inmobiliaria Nº 340-39772 objeto de la diligencia en la anotación Nº 291 se registra la compraventa sobre la 1/936 ava parte celebrada entre la Corporación Club los Almendros y Nicolas Santiago Gregory, que es la indicada por el apoderado (se anexa certificado de tradición del bien inmueble 340-39772 y la escritura publica Nº 2163), de suerte que la ubicación del inmueble a secuestrar se tomará de la ultima escritura en mención.

Estando en el lugar, se verificaron los siguientes linderos: SUR ORIENTE; El condomio "El Portal". Por el NORTE; Condominio "Victoria Real". Por el

87 186

OCCIDENTE; El Mar Caribe. Por el SUR: La "Hacienda la Oculta"., donde nos atendió la señora CECIA ELENA PUERTA GOMEZ identificado con C.C Nº 1.104.865.379 en calidad de administradora del CLUB LOS ALMENDROS COVEÑAS, procediéndose a ponerse a disposición a la secuestre designada CELIS MERCEDES HERNANDEZ PEREZ identificado con la C.C Nº 64.573.979, el derecho de cuota de la 1/936 ava parte que tiene el demandado NICOLAS SANTIAGO GREGORY identificado con C.C Nº 70.553.310, sobre el CLUB LOS ALMENDROS con Matrícula Inmobiliaria Nº 340-39772, de esta manera todos los asuntos relacionados con el derecho de cuota que corresponde al demandado serán atendidos por la auxiliar de la justicia mencionada.

Teniendo en cuenta que fueron fijados los honorarios provisionales a la secuestre en la suma de DOSCIENTOS MIL PESOS M/L ($200.000), por el juzgado Quinto Civil Municipal Oral de Medellín – Antioquia, el vocero judicial del demandante hizo entrega de dicho valor dentro de la diligencia, que fue recibido a satisfacción por la secuestre.

Se da por terminado y se firma por los que en ella intervinieron.

KARINA PATRICIA GUERRA SAMPAYO
JUEZ

EZEQUIEL DAVID BELLO MARQUEZ
SECRETARIO

CELIS MERCEDES HERNANDEZ PEREZ
C.C Nº 64.573.979
SECUESTRE

LUIS ALBERTO SAÑUDO CRUZ
C.C Nº 70.095.922 y T.P Nº 52179 T.P
APODERADO PARTE EJECUTANTE

CECIA ELENA PUERTA GOMEZ
1.104.865.379
ADMINISTRADORA QUE ATENDIÓ LA DILIGENCIA

187

JUZGADO QUINTO CIVIL MUNICIPAL DE ORALIDAD
MEDELLIN, DOCE DE DICIEMBRE DE DOS MIL DIECISIETE

CUADERNO DE MEDIDAS PREVIAS
RADICADO 05001-40-03-005-2015-01227-00

Agréguese al expediente el Despacho Comisorio No. 174 del 06 de septiembre de 2016, expedido en el proceso EJECUTIVO SINGULAR instaurado por CLUB LOS ALMENDROS P.H, en contra de NICOLAS SANTIAGO GREGORY, el cual fue debidamente diligenciado por el JUZGADO PROMISCUO MUNICIPAL DE COVEÑAS.

CÚMPLASE

4

PAULA ANDREA MARÍN SALAZAR
JUEZA

Señores: JUZGADO SEXTO CIVIL MUNICIPAL DE EJECUCION

ORIGEN. *JUZGADO 05 CIVIL MUNICIPAL ORALIDAD DE MEDELLIN*

PROCESO	**EJECUTIVO**
DEMANDANTE	**ETC CLUB LOS ALMENDROS COVEÑAS P.H**
DEMANDADO	**NICOLAS SANTIAGO GREGORY**
RADICADO	**2019-01227-00**
ASUNTO.	**SOLICITANDO PRONUNCIAMIENTO**

El suscrito apoderado de la parte demandante, respetuosamente solicito al despacho dar traslado a la parte demandada del avalúo presentado en abril 29 de 2019 acorde lo preceptúa el art 444 numeral 2° del C. G del P.

Del señor Juez.

LUIS A. SAÑUDO C.
T.P. 52.179 C. S DE LA J.
C.C. 70.095.922

25 JUL 2019

'19JUL24 3:19PM -DECW-

JUZGADO SEXTO CIVIL MUNICIPAL DE EJECUCIÓN DE SENTENCIAS
Medellín, veintiséis (26) de julio de dos mil diecinueve (2019).

Radicado:	0500143 03 005 2015 01227 00
Demandante:	CLUB LOS ALMENDROS
Demandado:	NICOLAS SANTIAGO GREGORY
Decisión:	Resuelve solicitud. No corre traslado al avalúo aportado.

Atendiendo el memorial que antecede, mediante el cual el apoderado de la parte demandante solicita se le corra traslado al avalúo aportado[1] respecto del bien objeto de cautela, se le significa al libelista que para correrle traslado a dicho avalúo el mismo deberá ser adecuado conforme a las disposiciones del artículo 444 del C. Gral. del P., esto es, en tratándose de bienes inmuebles el valor será el del avalúo catastral del predio incrementado en un cincuenta por ciento (50%).

En consecuencia, no se le corre traslado al avalúo aportado.

NOTIFÍQUESE,

LEONARDO LÓPEZ ALZATE
JUEZ

P

OFICINA DE EJECUCIÓN CIVIL MUNICIPAL DE MEDELLÍN

Se notifica el presente auto por ESTADO Nro. 121 Hoy 29 JUL 2019 a las 8:00 A.M.

CLAUDIA ELENA VELASQUEZ
SECRETARIA

[1] Ver folio 80-82 c.1

190

Señor
JUEZ SEXTO CIVIL MUNICIPAL DE EJECUCION
E.S.D.

DEMANDANTE. CLUB LOS ALMENDROS P.H
DEMANDADO. NICOLAS SANTIAGO GREGORY
RADICADO. 05001-40-03-005-2015-01227-00

Recibido por:
22 AGO 2019
OFICINA DE APOYO PARA LOS JUZGADOS CIVILES MUNICIPALES Y DE EJECUCIÓN DE SENTENCIAS DE MEDELLÍN

JUZGADO DE ORIGEN: QUINTO CIVIL MUNCIPAL

ASUNTO. PRESENTADO AVALUO NUEVAMENTE.

Respetado señor Juez, Dr. Leonardo López Alzate:

Nuevamente acudo a su despacho para insistirle sobre el avalúo presentado del derecho de una novecientos treinta seis ava parte que tiene el demandado en inmueble.

Explicación del avalúo que se rechaza

Acorde al certificado expedido por la Secretaria de Hacienda de Coveñas allegado al proceso, el avalúo del predio distinguido con la matricula inmobiliaria **340-39772** para el año 2019 es:

.....$ 2.685.065.000

Incremento del 50% (resulta de dividir el avaluó por dos, como lo

establece el artículo 444 C. G del P.....$ 1.342.532.000

TOTAL AVALUO DEL 100% DEL INMUEBLE..... $ 4.027.597.500

El derecho del demandado es 1/936 ava parte.

Por tanto, al dividir el avalúo total, entre 936 partes, el valor del derecho es..... **$ 4.302.989**

Significa entonces que el avalúo que su despacho rechaza por no estar ajustado al art. 444 Del C. G del P., no debió rechazarse, pues teniendo de presente el certificado Catastral vigente para el año 2019 y que se trata de avaluar un derecho embargado y secuestrado de (1/936) en el 100% del inmueble, era fácil determinar que el valor del derecho es el indicado en el memorial que tuvo la mala suerte de no ser estudiado por quien le correspondió hacerlo.

Así que respetuosamente y para dar impulso al mismo se le ruego aceptar el avalúo que nuevamente se le presenta, ajustado al C.G del P.; y disponer su traslado.

Del señor Juez.,

23 AGO 2019

LUIS ALBERTO SAÑUDO C.

T.P. 52.179 C. S DE LA J.

191

823003543 -7

República de Colombia
DEPARTAMENTO DE SUCRE
Municipio de COVEÑAS SUCRE
SECRETARIA DE HACIENDA

PAZ Y SALVO
IMPUESTO PREDIAL UNIFICADO

EL JEFE DE IMPUESTOS MUNICIPALES DE LA ALCALDIA MUNICIPAL DE COVEÑAS - SUCRE

HACE CONSTAR QUE:

El Predio con Número Predial Nacional: 010200000000300850000000000 M. Inmobiliaria:340-39772
Dirección: C 12 1A 569

Area Total del Terreno: 9.479,00 m² Area Construida: 3.336.00 m² Zona: Urbana
Está a Paz y Salvo por concepto de IMPUESTO PREDIAL UNIFICADO, por las Vigencias 2019-2019; y cuyos propietarios son relacionados a continuación:

Identificación **Apellidos y Nombres**
Avalúo 2019: 2.685.065.000

VALORES CANCELADOS

Predial: 17.184.416 Ambiental: 4.027.598 Bomberos: 1.288.831

El presente Paz y Salvo es válido hasta el 31 de Diciembre del 2019

Dado en COVEÑAS SUCRE, a los (31) días del mes de enero del año 2019

DALJI PUCHE VARGAS
Jefe de Impuestos

ALCALDIA DE COVEÑAS
Oficina de Impuestos
CANCELADO
Tel 288 05 68

Proyectó:ANA MERCEDES TAPIAS MERCADO

JUZGADO SEXTO CIVIL MUNICIPAL DE EJECUCIÓN DE SENTENCIAS

Medellín, veintiocho (28) de agosto de dos mil diecinueve (2019)

Radicado:	05001 40 03 005 2015 01227 00
Demandante:	CLUB LOS ALMENDROS P.H.
Demandados:	NICOLÁS SANTIAGO GREGORY
Decisión:	Previo a correr traslado del avaluó de la cuota parte del inmueble embargado, requiere avalúo catastral actualizado

Previo a correr traslado del avaluó de la cuota parte de propiedad del demandado en el inmueble distinguido con matricula inmobiliaria Nº **340-39772,** de la Oficina de Registro de Instrumentos Públicos de Sincelejo – Sucre, debidamente embargado y secuestrado en el presente proceso, se requiere a la Secretaria de Hacienda del municipio de Coveñas – Sucre para que allegue a costa del interesado el respectivo AVALUÓ CATASTRAL actualizado de dicho inmueble.

Lo anterior para dar cumplimiento a lo dispuesto en el numeral 4° del artículo 444 del C. Gral. del P.

NOTIFÍQUESE,

LEONARDO LÓPEZ ÁLZATE
JUEZ

vj

OFICINA DE EJECUCIÓN CIVIL MUNICIPAL DE MEDELLÍN

Se notifica el presente auto por ESTADOS

Nro. 136 Hoy 29 AGO 2019 8:00 A.M.

CLAUDIA ELENA VELÁSQUEZ GONZÁLEZ
SECRETARIA

193

JUZGADO SEXTO CIVIL MUNICIPAL DE EJECUCIÓN DE SENTENCIAS
Calle 49 Nº 45 – 65 – 5º Piso – Antiguo Edificio ICETEX
Telefax (4) 513 88 96 – Medellín - Antioquia.

Medellín, veintiocho (28) de agosto de dos mil diecinueve (2019)

Oficio Nº 12263

Señores
SECRETARIA DE HACIENDA
Coveñas – Sucre.

Cordial Saludo,

PROCESO:	Ejecutivo	
DEMANDANTE:	**CLUB LOS ALMENDROS P.H.**	**NIT. 811.015.054-5**
DEMANDADOS:	**NICOLAS SANTIAGO GREGORY**	**C.C. 70,553.310**
RADICADO:	05001-40-03-**005-2015-01227**-00	
	Al contestar cite este radicado	

Me permito comunicarles que, dentro del proceso de la referencia, por auto de fecha 28 de agosto de 2019 proferido por el Juez Sexto de Ejecucion Civil Municipal de Medellin, se ordenó oficiarles a fin de que se sirvan certificar el avalúo catastral del bien inmueble identificado con F.M.I N° **340-39772,** de la SECRETARIA DE HACIENDA DEL MUNICIPIO DE COVEÑAS - SUCRE, de propiedad del acá demandado.

Lo anterior, para dar aplicación a lo dispuesto en el numeral 4 del artículo 444 del C.G.P.

Sírvase proceder de conformidad.

Atentamente,

OFICINA DE APOYO PARA LOS JUZGADOS CIVILES MUNICIPALES DE EJECUCIÓN DE MEDELLÍN
CLAUDIA ELENA VELÁSQUEZ GONZALEZ
PROFESIONAL UNIVERSITARIO
ORIGINAL FIRMADO

Retiro: Jose Luis Sanchez
CC 1128 283 229
272505 de 1
cs de 1 n J
4 Septiembre 2019

CLAUDIA ELENA VELÁSQUEZ GONZÁLEZ
PROFESIONAL UNIVERSITARIA GRADO 14º CON FUNCIONES SECRETARIALES
OFICINA DE APOYO DE LOS JUZGADOS DE EJECUCIÓN CIVIL MUNICIPAL DE MEDELLÍN

vj.

F - 16. 194

Señor
JUEZ SEXTO CIVIL MUNICIPAL DE EJECUCION
E.S.D.

DEMANDANTE. CLUB LOS ALMENDROS P.H
DEMANDADO. NICOLAS SANTIAGO GREGORY
RADICADO. 05001-40-03-005-**2015-01227**-00
ASUNTO. OFICIO 12263

19 FEB 2020

JUZGADO DE ORIGEN: QUINTO CIVIL MUNCIPAL

En cumplimiento al oficio 12263 del 28 de agosto de 2019 con destino a la secretaria de hacienda del Municipio de Coveñas-Sucre, le manifiesto que este se radicó en dicha dependencia de la Alcaldía el día 30 de septiembre de 2019 como se hace constar en copia del oficio que se allega.

Nuestra funcionaria del Club con copia del oficio indago por la respuesta y se le entregó la certificación que en dos folios se allega, donde conta que el valor predial del inmueble con matrícula inmobiliaria: 340-39772 es de $ 2.765.617.000

La certificación tiene fecha de expedición 18 de enero de 2020

AVALUO COMERCIAL

La parte demandante recientemente contrato la realización del avalúo comercial del inmueble para efectos de saber el valor comercial del derecho de una novecientas treinta y seisava parte (1/936) que tienen los multipropietarios en la matrícula **340-39772**

Para este proceso y en favor del demandado se allega el avalúo comercial, de fecha Octubre 28 de 2019; realizado por el señor Alcides Campo Tous, C.C. 92.228.387 con Licencia de Auxiliar de la Justicia, expedida por el Consejo Superior de la Judicatura de fecha 11 de abril de 2017

El avalúo comercial del inmueble es de $ 10.783.600.00

El valor de los derechos de cuota en el inmueble del demandado que es una novecientas treinta seisava parte acorde a la escritura de adquisición vale la suma de $ :: $.................... 11.520.940

AVALUO DEL DERECHO DE 1/936 AVA:..................................$ 11.520.940

Se allega:

Respuesta en dos folios de la Secretaria de Hacienda de Coveñas

avalúo contenido en 9 folios

Cedula de ciudadanía del perito

Carné de Auxiliar de la Justicia.

Sírvase dar traslado del avalúo comercial por ser más favorable al demandado conforme al art. 444 del C. G del P.

De la señora Jueza.

LUIS ALBERTO SAÑUDO C.

T.P. 52.179 C. S DE LA J.

C.C. 70.095.922

823003543 -7

República de Colombia
DEPARTAMENTO DE SUCRE
Municipio de COVEÑAS SUCRE
SECRETARIA DE HACIENDA. TESORERIA Y PRESUPUESTO

PAZ Y SALVO N°0000815
IMPUESTO PREDIAL UNIFICADO

EL SUSCRITO SECRETARIO DE HACIENDA MUNICIPAL

HACE CONSTAR QUE:

El Predio con Número Predial Nacional: 702210102000000030085000000000
M. Inmobiliaria:340-39772
Dirección: C 12 1A 569

Area Total del Terreno: 9.479,00 m² Area Construida: 3.336,00 m² Zona: Urbana
Está a Paz y Salvo por concepto de IMPUESTO PREDIAL UNIFICADO, por las Vigencias 2020-2020; y cuyos propietarios son relacionados a continuación:

Identificación	Apellidos y Nombres
C-71620714	CESAR MANUEL BARRAGAN GUEVARA
C-71214874	VICTOR ALEXANDER ROJAS GUERRA
C-43451288	MARGARITA NOSSA CUELLAR
C-66681697	PAOLA ANDREA LLANOS VARELA
C-32338248	LUZ MARIA RESTREPO VALENCIA
C-21863918	NATALIA EUGENIA MAYA POSADA
C-70033534	CARLOS JORGE RUIZ BOTERO

Avalúo 2020: 2.765.617.000

VALORES CANCELADOS

Predial: 17.699.949 Ambiental: 4.148.426 Bomberos: 1.327.496

El presente Paz y Salvo es válido hasta el 31 de Diciembre del 2020

Dado en COVEÑAS SUCRE, a los (30) dias del mes de enero del año 2020

Luis E. Guevara O.
LUIS ENRIQUE GUEVARA OLASCOAGA
SECRETARIO DE HACIENDA

Proyectó:DALJI PUCHE VARGAS

ALCALDIA MUNICIPAL DE COVEÑAS SUCRE - SECRETARIA DE HACIENDA, TESORERIA Y

FACTURA IMPUESTO PREDIAL UNIFICADO

NIT:823003543 -7

Factura Nro: 274058

Fecha de Factura: 18-ene-2020

Factura Pagada

Número Predial Nacional: 010200000000300850000000000

Propietario: ADOLFO LEON GIRALDO SILVA

Identificación: 1037598388

Dirección: C 12 1A 569

Area Terreno(m²): 9.479,00 Área Construida(m²): 3.336,00 Destino Económico: G-Recreacional

Matricula Inmob: 340-39772

Estrato:

C.Postal: 706050

VENCE: 31-ene-2020

Vig.	Avalúo	Tarifa	Impuesto	Int. Imp.	Sob. Amb.	Int. S. Amb.	Sob. Bomb.	Int. S. Bomb.	Total.
2020	2.765.617.000	0,0080	22.124.936	0	4.148.426	0	1.327.496	0	27.600.858

Total antes de Descuentos: $27.600.858

BanColombia Convenio No.000000000076922-INDUSTRIA Y COMERCIO	$17.699.949
BanColombia Convenio No.000000000076923-CARSUCRE	$4.148.426
BanColombia Convenio No.000000000076924.-SOBRETASA BOMBERIL	$1.327.496

Información del Ultimo Pago Realizado

Fecha:	Valor Pagado:	Vigencias Pagadas:
30-ene-2019	$22.500.845	2019-2019

Pagada el día:30-ene-2020

Descuento de Capital Actual	20,00%	$4.424.987
Descuento de Interés de Mora Impuesto:		$C
Descuento de Interés de Mora Sob. Amb:		$C
Descuento de Interés de Mora Sob. Bomb:		$C
Sistematización:		$C
Descuentos Especiales Impuesto:		$C
Descuentos Especiales Ambiental:		$C
Descuentos Especiales Bomberil:		$C
Total a Pagar:		$23.175.871

A:Aplica Ord.1, Art.2°., Ley 1995/2019

B:Aplica Ord.2, Art.2°., Ley 1995/2019

C:Aplica Ord.3, Art.2°., Ley 1995/2019

D:Aplica Art.10°,Ley 44/1990

M:Factura Modificada

"Coveñas es de todos"

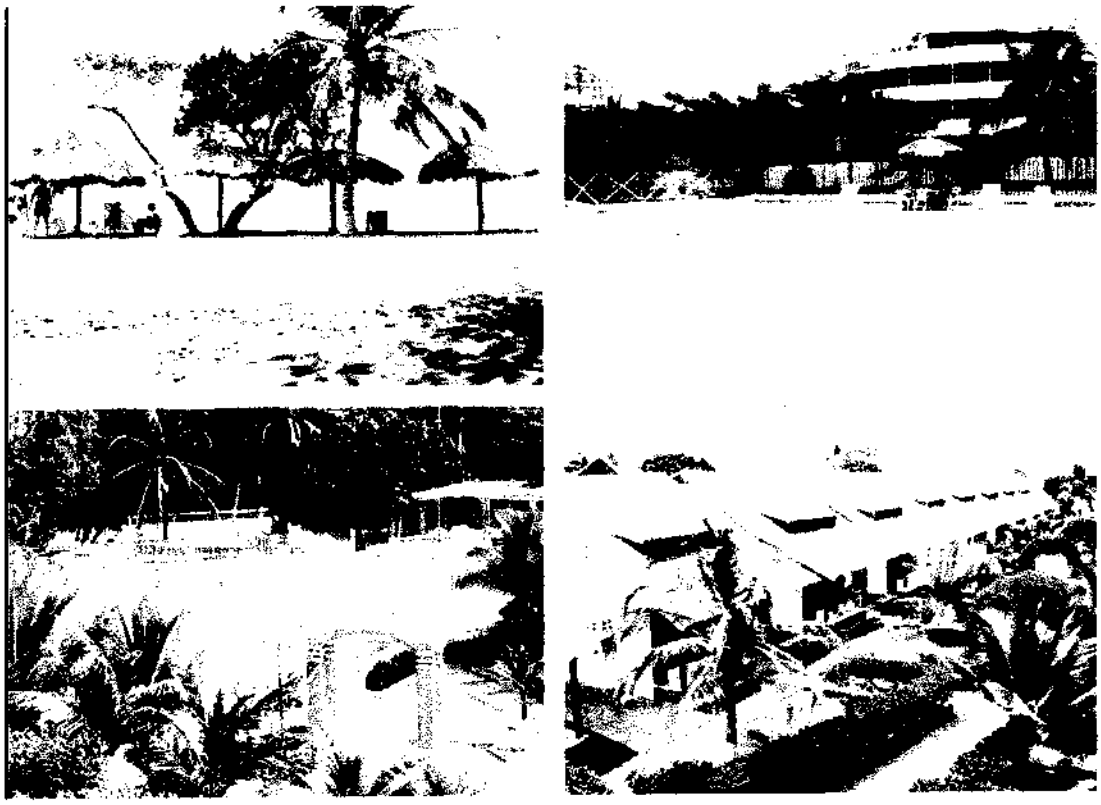

DIRECCION:

Club Los Almendros

Coveñas - Sucre

ALCIDES CAMPO TOUS
Perito Avaluador – Auxiliar de Justicia

INFORME DE AVALUO

1. INFORMACION BASICA

SOLICITANTE	:	Sr. Álvaro González Cárdenas en calidad de representante legal del Establecimiento de Tiempo Compartido Turístico Club Los Almendros Coveñas, Propiedad Horizontal
OBJETO DEL AVALUO	:	Determinar el valor comercial más probable del bien en un mercado abierto y en condiciones normales para valoración de activo.
TIPO DE INMUEBLE	:	Establecimiento de tiempo compartido turístico, cabañas y apartamentos en propiedad horizontal.
USO ACTUAL	:	Residencial turístico como sitio de recreación y descanso.
DIRECCION	:	Club Los Almendros. Coveñas
BARRIO	:	Segunda Ensenada
FECHA DEL AVALÚO	:	28 de octubre de 2019

2. TITULACION DEL INMUEBLE

PROPIETARIO	:	Establecimiento de Tiempo Compartido Turístico Club Los Almendros Coveñas, Propiedad Horizontal.
ESCRITURA PÚBLICA	:	Que está sometida al régimen de propiedad horizontal mediante escritura N° 7639 del 06 de Julio de 2010 de la Notaria 15 de Medellín
MATRÍCULA INMOBILIARIA	:	340-39772 de la oficina de Instrumentos Públicos de Sincelejo
NUMERO PREDIAL	:	N/R

Nota: La anterior información no constituye estudio jurídico del bien inmueble objeto de avalúo

3. INFORME SOBRE EL SECTOR

CLASE DE SECTOR	El inmueble objeto de avalúo se ubica en el área urbana de la cabecera municipal de Coveñas, sector turístico de

corredor de playa, con un desarrollo lineal sobre el litoral comprendiendo edificaciones de tipo hotelero y de destino turístico.

FUTURO DEL SECTOR	:	Sector con buena dinámica inmobiliaria y valorización creciente; actualmente se construyen en el sector Punta de Piedra varios edificios entre seis y ocho pisos con destino turístico (hoteles y apartamentos).
VECINDARIO	:	En el entorno se encuentran hoteles, cabañas y edificios de apartamentos con destino turístico.
INFRAESTRUCTURA URBABA	:	En el Sector se encuentra concentrada la actividad turística con presencia de cabañas, hoteles y centros vacacionales y la actividad comercial y de servicios principalmente sobre la carretera nacional con establecimientos como estaciones de servicios, supermercados, restaurantes, Terminal de transporte, droguerías entre otros. El área urbana de Coveñas cuenta con dos (2) instituciones educativas y un centro de salud de primer nivel. El sector goza de los servicios públicos de acueducto, alcantarillado, energía y gas natural. El Servicio de Transporte público es eficiente toda vez que por la carretera (calle 10) transitan permanentemente vehículos de servicio intermunicipal e interdepartamental, igualmente es utilizado el servicio de moto taxis.
VÍAS DEL SECTOR	:	Vías en pavimento asfáltico en buen estado y en material afirmado y en buen estado sobre el sector de playa.
VÍAS DEL INMUEBLE	:	Vehicular en material afirmado y en buen estado sobre el sector de playa (occidente); en la colindancia oriente, Carretera Tolú – Coveñas, vía en pavimento asfáltico en buen estado.
NORMA URBANISTICA	:	Según el Acuerdo 003 de 2006 mediante el cual se adopta el Plan Básico de Ordenamiento Territorial PBOT del municipio de Coveñas, el inmueble se encuentra en la zona definida como ZONA DE DESARROLLO TURISTICO I.

Zona de Desarrollo Turístico. Comprende la franja de territorio conocida como corredor de playa, que involucra las sub zonas San José, Urbana Coveñas (Boquita y Coquerita), Primera Ensenada, **Segunda Ensenada** y La Marta.

Zona de Desarrollo Turístico I (ZDT I): Comprende la franja de territorio continental comprendida a lo largo del corredor de playa del Municipio.

Son las Zonas localizadas a lo largo de la Costa, cuyos usos principales son las edificaciones o viviendas turísticas u hotelera y el comercio que les es complementario, por lo que se asignará un Desarrollo Turístico.

Uso Principal: Recreación, Turismo, Comercio Grupo III (Comprende aquellos establecimientos que complementan la actividad turística en las Zonas de Desarrollo Turístico, los cuales sirven para acceder a los bienes y servicios que estas demandan, siendo necesario el cumplimiento de requisitos que impliquen un impacto mínimo sobre la actividad principal de la zona, implicando con ello una estricta preservación de la calidad del vida del medio; entre ellos están: Parqueaderos de automóviles, Restaurante de todo tipo, Salones de exhibición de todo tipo y Discotecas).

Uso Complementario: Vivienda Turística, Infraestructura hotelera, servicios telefónicos, bancarios, mensajería y demás relacionados.

Uso Restringido: Establecimientos de expendio de bebidas alcohólicas, Estaderos y establecimientos comerciales y recreacionales.

Uso Prohibido: Estaciones de servicios (E.D.S). Lavaderos de vehículos automotores, Todos los demás

NORMAS URBANÍSTICAS GENERALES

ZONA / ITEM	Densidad Pred / Has	Lote Mínimo (Área - Frente)	Retiro Frontal (Antejardín)	Retiro Lateral	Retiro Posterior	Índice de Ocupación	Índice de Construcción	Altura Máxima	Voladizos Frontal	Voladizos Lateral	Cerramiento Frontal	Cerramiento Lateral
ZONA URBANA												
Desarrollo Turístico I	100 - Has	300 m2 - 20 m	5.00 m	3.00 m	3.00 m	50%	400%	3 Pisos	50% de retiro	50% de retiro	2.40 transparente	Transparente

4. INFORME SOBRE EL INMUEBLE

CLASE DE INMUEBLE : Cabañas y apartamentos turísticos.

ESTADO : Bueno.

USO ACTUAL : Residencial turístico como sitio de recreación y descanso.

SERVICIOS PÚBLICOS : El inmueble dispone de los servicios públicos de acueducto, energía eléctrica, gas natural y teléfono. El servicio de alcantarillado es propio a través del sistema

de letrinas o pozas sépticas.

AREAS	:	
LOTE DE TERRENO	:	**9.100 M2** (fuente: chequeo en terreno) **Nota**: área sujeta a verificación por la parte interesada
CONSTRUCCIONES	:	
Cabañas 1 piso unifamiliares	:	1.100 M2
Cabañas 2 pisos bifamiliares	:	1.600 M2
Edificio de Aptos. 3 pisos	:	1.110 M2
Area de restaurante, restaurante bar, cocina, salón capilla y bodegas	:	850 M2
Area de Piscina	:	600 M2
Zonas duras de circulación, jardines, canchas y parqueaderos	:	5.380 M2
Total área construida		**10.640 M2**

FORMA	:	Lote medianero en forma irregular.
FRENTE	:	El inmueble posee frente sobre el sector de playa de 35 metros aprox., y sobre la carretera tolú Coveñas 70 metros aprox.
FONDO	:	180 metros
TERRENO	:	Lote plano adecuado.
ESTILO DE CONSTRUCCIÓN	:	Contemporáneo
TIPO DE CONSTRUCCIÓN	:	Mampostería estructural, muros confinados y estructura aporticada.
CERRAMIENTO	:	Muros en bloque de cemento con diseño de fachada arquitectónica.

5. ANÁLISIS TÉCNICO

DISEÑO Y DISTRIBUCIÓN	:	Buenos.
ACABADOS	:	Buenos e intermedios.
ESTADO GENERAL DEL INMUEBLE	:	Bueno.

UBICACIÓN DENTRO DEL SECTOR	:	Bueno
DESARROLLO Y PROYECCION URBANA	:	Bueno
VÍAS DE ACCESO	:	Buenas
SERVICIOS PÚBLICOS	:	Buenos.
VECINDARIO	:	Bueno

El inmueble cumple con buenas condiciones de estabilidad, ubicación y valoración.

La ubicación del inmueble corresponde a un sector está bien desarrollado tiene proyección y valorización creciente en condiciones normales de mercado.

El inmueble tiene su matrícula inmobiliaria y su registro catastral independientes en su condición de propiedad horizontal.

La ubicación del inmueble está dentro del perímetro urbano sanitario y de servicios de la ciudad.

El inmueble hace parte de un sector debidamente legalizada ante las oficinas de planeación municipal, con acceso a través de vías públicas e infraestructura completa.

El inmueble está ubicado contiguo a sectores de actual inversión urbana.

El inmueble tiene linderos definidos.

6. OBSERVACIONES FINALES

En la elaboración del presente informe hemos tenido en cuenta las siguientes consideraciones:

1. No se realizó Estudio de Títulos, por tanto: Aceptamos que el título de propiedad consignado es correcto; también toda información suministrada al perito, por lo tanto no respondemos por la precisión de los mismos, ni por errores de tipo legal contenidos en los títulos no aportados.

2. Presumimos que no existen factores exógenos que afecten el bien en su subsuelo o en las estructuras allí erigidas. No asumimos responsabilidad alguna por cualquier condición que no esté a nuestro alcance determinar u observar.

3. Hemos asumido que los propietarios han cumplido con todas las reglamentaciones de carácter nacional, departamental o municipal y en particular aquellas disposiciones urbanísticas que rigen en la zona que pueda afectar a la propiedad objeto del presente

estudio.

4. No nos hacemos responsables por cualquier diferencia que en el proceso del avalúo encontremos entre las dimensiones efectivas y las consignadas en las escrituras.

5. Hacemos constar que hemos visitado personalmente el bien objeto del presente avalúo. Los datos aquí consignados fueron tomados en terreno.

6. El presente avalúo fue practicado en la fecha de inspección anotada y está sujeto a las condiciones actuales del país y de localidad, en sus aspectos socioeconómicos, jurídicos, urbanísticos y del mercado, cualquier cambio o modificación en dicha estructuración alterará la exactitud de dicho avalúo.

7. El estudio efectuado conduce a un valor objetivo del inmueble. En el valor de negociación pueden intervenir varios factores subjetivos o circunstanciales imposibles de prever tales como habilidad de los negociadores, urgencia económica del vendedor, intereses y pagos pactados o demasiado interés del comprador.

7. CONSIDERACIONES GENERALES

El inmueble se encuentra sobre el corredor de playa del área urbana de Coveñas con desarrollo lineal sobre el litoral, comprendiendo edificaciones de tipo hotelero y de destino turístico. Se ubica en uno de los principales sectores turísticos de la ciudad donde se encuentra concentrada la actividad turística con presencia de cabañas, hoteles y centros vacacionales.

8. ASPECTO ECONOMICO

UTILIZACIÓN ACTUAL	:	Residencial turístico como sitio de recreación y descanso.
ACTUALIDAD EDIFICADORA DE LA ZONA	:	Buena. En Coveñas en los últimos años se han construido edificios entre seis y ocho pisos con destino turístico (hoteles y apartamentos).
OFERTA Y DEMANDA	:	Por el tipo de inmueble que se avalúa el comportamiento del mercado presenta una moderada oferta y demanda.
PERSPECTIVAS DE VALORIZACION	:	Las perspectivas de valorización son buenas y creciente en el tiempo debido al desarrollo urbanístico que se ha dado en el último año en el sector.

9. METODOLOGIA VALUATORIA

En cumplimiento a lo establecido en el decreto 1420 /98 y la Resolución IGAC 620 de fecha 23 de septiembre de 2008, en la cual se establecen los procedimientos y se fija la metodología para la realización de avalúos; para la determinación del valor comercial del inmueble se utilizaron los siguientes métodos:

Artículo 1°.- Método de comparación o de mercado. Técnica valuatoria que busca establecer el valor comercial del bien, a partir del estudio de las ofertas o transacciones recientes, de bienes semejantes y comparables al del objeto de avalúo. Tales ofertas o transacciones deberán ser clasificadas, analizadas e interpretadas para llegar a la estimación del valor comercial.

Para la obtención del valor comercial de terreno que se presenta en la zona, se desarrolló un estudio de mercado de libre oferta y demanda teniendo en cuenta las características propias del inmueble objeto de avalúo; además se realizó una investigación directa presentando el predio en las condiciones actuales y propias. Para ello se indicaron las características individuales del mismo tales como área, topografía, norma de uso, etc.; de igual manera en la consulta se describió el entorno del inmueble, su localización, sus vías de acceso, la normatividad que pesa sobre el mismo y su ubicación.

Artículo 3°.- Método del costo de reposición. Es el que busca establecer el valor comercial del bien objeto de avalúo a partir de estimar el costo total de la construcción a precios de hoy, un bien semejante al de objeto de avalúo, y restarle la depreciación acumulada. Al valor así obtenido se le debe adicionar el valor correspondiente al terreno.

Para el área de construcción se analizará según el prototipo de construcción, con valores de revistas especializadas y de construcción en Coveñas; se aplicará el método de valor de reposición para construcciones (depreciación por Fitto y Corvini), y contempla la valoración del inmueble de acuerdo a las dimensiones obtenidas en la medición en terreno y a la norma de uso del sector.

ALCIDES CAMPO TOUS
Perito Avaluador – Auxiliar de Justicia

10. RESULTADO DEL AVALUO

ÍTEM	UNIDAD	CANTIDAD	VALOR UNITARIO	VALOR TOTAL
TERRENO				
Lote de terreno	m2	9.100,00	$ 500.000	$ 4.550.000.000
			Subtotal terreno	**$ 4.550.000.000**
CONSTRUCCIONES				
Cabañas 1 piso unifamiliares	m2	1.100,00	$ 800.000	$ 880.000.000
Cabañas 2 pisos bifamiliares	m2	1.600,00	$ 1.300.000	$ 2.080.000.000
Edificio de apartamentos 3 pisos	m2	1.110,00	$ 1.800.000	$ 1.998.000.000
Area de restaurante, restaurante bar, cocina, salón capilla y bodegas	m2	850,00	$ 600.000	$ 510.000.000
Area de Piscina	m	600,00	$ 200.000	$ 120.000.000
Zonas duras de circulación, jardines, canchas y parqueaderos	m2	5.380,00	$ 120.000	$ 645.600.000
Area total construida	**m2**	**10.640,00**	**Subtotal const.**	**$ 6.233.600.000**
			AVALUO TOTAL	**$ 10.783.600.000**

SON: DIEZ MIL SETECIENTOS OCHENTA Y TRES MILLONES SEISCIENTOS MIL PESOS M. CTE.

VIGENCIA: De acuerdo a lo establecido por los Decretos 1420/1998 y 422/2000, expedidos por el Ministerio de Hacienda y Crédito Público y Ministerio de Desarrollo Económico, el presente avalúo comercial tiene una vigencia de un (1) año, contado desde la fecha de su expedición. Siempre y cuando las condiciones físicas del inmueble avaluado no sufran cambios significativos, así como tampoco se presenten variaciones representativas de las condiciones del mercado inmobiliario comparable.

RESERVA DE INFORMACION: La tradición y política del perito avaluador es mantener en reserva la información relacionada con el resultado de cada estudio, la cual únicamente se entregara al solicitante o persona autorizada por él.

DECLARACIÓN DE NO VINCULANTE CON EL SOLICITANTE: El perito declara bajo la gravedad del juramento que no posee ningún vínculo, ni laboral, ni afectivo ni familiar con el propietario del inmueble.

ALCIDES CAMPO TOUS
Perito Avaluador

Teléfono 301 4288987

ALCIDES CAMPO TOUS
Perito Avaluador - Auxiliar de Justicia

REPUBLICA DE COLOMBIA
IDENTIFICACION PERSONAL
CEDULA DE CIUDADANIA
92.228.387

CAMPO TOUS

ALCIDES ANTONIO

FECHA DE NACIMIENTO 06-ABR-1972
TOLU
(SUCRE)
LUGAR DE NACIMIENTO
1.70 O+ M
ESTATURA GRUPO SANGUINEO SEXO
19-ABR-1993 TOLU
FECHA Y LUGAR DE EXPEDICION
REGISTRADOR NACIONAL
DEL ESTADO CIVIL

00286

REPUBLICA DE COLOMBIA
TRIBUNAL SUPERIOR DEL DISTRITO JUDICIAL
SALA ADMINISTRATIVA
CONSEJO SECCIONAL ADMINISTRATIVO DE SUCRE
DISTRITO JUDICIAL DE SINCELEJO

LICENCIA DE AVALUOS
DE LA JUSTICIA

ALCIDES ANTONIO CAMPO TOUS
CC No 92.228.387

SINCELEJO, [illegible]
[illegible] DE PRESIDENTE

708

JUZGADO SEXTO CIVIL MUNICIPAL DE EJECUCIÓN DE SENTENCIAS
Calle 49 Nº 45 – 65 – 5º Piso – Antiguo Edificio ICETEX
Telefax (4) 513 88 96 – Medellín - Antioquia.

Medellín, veintiocho (28) de agosto de dos mil diecinueve (2019)

Oficio Nº 12263

Señores
SECRETARIA DE HACIENDA
Coveñas – Sucre.

Cordial Saludo,

PROCESO:	Ejecutivo	
DEMANDANTE:	**CLUB LOS ALMENDROS P.H.**	**NIT. 811.015.054-5**
DEMANDADOS:	**NICOLAS SANTIAGO GREGORY**	**C.C. 70.553.310**
RADICADO:	05001-40-03-**005-2015-01227**-00	
	Al contestar cite este radicado	

Me permito comunicarles que, dentro del proceso de la referencia, por auto de fecha 28 de agosto de 2019 proferido por el Juez Sexto de Ejecucion Civil Municipal de Medellin, se ordenó oficiarles a fin de que se sirvan certificar el avalúo catastral del bien inmueble identificado con F.M.I N° **340-39772,** de la SECRETARIA DE HACIENDA DEL MUNICIPIO DE COVEÑAS - SUCRE, de propiedad del acá demandado.

Lo anterior, para dar aplicación a lo dispuesto en el numeral 4 del artículo 444 del C.G.P.

Sírvase proceder de conformidad.

24-IX-19

Atentamente,

OFICINA DE APOYO PARA LOS JUZGADOS DE EJECUCIÓN CIVIL MUNICIPAL
SECRETARÍA MEDELLÍN - ANT

CLAUDIA ELENA VELÁSQUEZ GONZÁLEZ
PROFESIONAL UNIVERSITARIA GRADO 14º CON FUNCIONES SECRETARIALES
OFICINA DE APOYO DE LOS JUZGADOS DE EJECUCIÓN CIVIL MUNICIPAL DE MEDELLÍN

vj.

2019

192

JUZGADO SEXTO CIVIL MUNICIPAL DE EJECUCIÓN DE SENTENCIAS

Medellín, veintiocho (28) de agosto de dos mil diecinueve (2019)

Radicado:	05001 40 03 005 2015 01227 00
Demandante:	CLUB LOS ALMENDROS P.H.
Demandados:	NICOLÁS SANTIAGO GREGORY
Decisión:	Previo a correr traslado del avaluó de la cuota parte del inmueble embargado, requiere avalúo catastral actualizado

Previo a correr traslado del avaluó de la cuota parte de propiedad del demandado en el inmueble distinguido con matricula inmobiliaria Nº **340-39772,** de la Oficina de Registro de Instrumentos Públicos de Sincelejo – Sucre, debidamente embargado y secuestrado en el presente proceso, se requiere a la Secretaria de Hacienda del municipio de Coveñas – Sucre para que allegue a costa del interesado el respectivo AVALUÓ CATASTRAL actualizado de dicho inmueble.

Lo anterior para dar cumplimiento a lo dispuesto en el numeral 4º del artículo 444 del C. Gral. del P.

NOTIFÍQUESE,

LEONARDO LÓPEZ ALZATE
JUEZ

vj

OFICINA DE EJECUCIÓN CIVIL MUNICIPAL DE MEDELLÍN

Se notifica el presente auto por ESTADOS

Nro. 136 Hoy 29 AGO 2019 8:00 A.M.

CLAUDIA ELENA VELÁSQUEZ GONZÁLEZ
SECRETARIA

JUZGADO SEXTO CIVIL MUNICIPAL DE EJECUCIÓN DE SENTENCIAS

Medellín, veintiocho (28) de febrero de dos mil veinte (2020)

Radicado:	05001 40 03 005 2015 01227 00
Demandante:	CLUB LOS ALMENDROS PH.
Demandados:	NICOLÁS SANTIAGO GREGORY
Decisión:	Incorpora avalúo catastral. Requiere previo a correr traslado avaluó comercial

Se incorpora al expediente el avaluó escrito recibido de la SECRETARIA DE HACIENDA – TESORERÍA PRESUPUESTO - MUNICIPIO DE COVEÑAS - SUCRE, sobre el avalúo del inmueble identificado con matrícula Nº 340-399772, en respuesta del oficio Nº 12263 del 28 de agosto de 2019, solicitando el avaluó catastral de dicho inmueble.

Previo a correrle traslado al avaluó comercial aportado, se requiere a la parte interesada en la experticia, para que se sirva aportar el documento original o medio digital que acredite la inscripción del perito contratado en el registro nacional de avaluadores, documento necesario para el ejercicio de la actividad de avaluador en cualquiera de sus especialidades. Lo anterior de conformidad con el Art. 21 de la Ley 1673 de 2013, por medio de la cual se reglamenta la actividad del avaluador, y el Art. 47 del C. Gral. del P.

Lo anterior a disposición de las partes para los fines procesales pertinentes.

NOTIFÍQUESE,

LEONARDO LÓPEZ ÁLZATE
JUEZ

vj

OFICINA DE EJECUCIÓN CIVIL MUNICIPAL DE MEDELLÍN

Se notifica el presente auto por ESTADOS Nro. 31 Hoy 02 MAR 2020 a las 8:00 A.M.

CLAUDIA ELENA VELÁSQUEZ GONZÁLEZ
SECRETARIA

211

RV: SOLICITANDO AUTO

Oficina Apoyo Juzgados Civil Municipal Ejecucion Sentencias - Seccional Medellin <ofjcmpalemed@cendoj.ramajudicial.gov.co>

Jue 13/08/2020 9:14 AM

Para: Juzgado 06 Civil Municipal Ejecucion Sentencias - Antioquia - Medellin <j06ejecmmed@cendoj.ramajudicial.gov.co>

1 archivos adjuntos (20 KB)

J6CME - SOLICITANDO AUTO NICOLAS SANTIAGO GREGORY.pdf;

De: luis sanudo [mailto:juriasparatodos@gmail.com]
Enviado el: jueves, 13 de agosto de 2020 8:39 a. m.
Para: Oficina Apoyo Juzgados Civil Municipal Ejecucion Sentencias - Seccional Medellin <ofjcmpalemed@cendoj.ramajudicial.gov.co>
Asunto: SOLICITANDO AUTO

--

JURI AS LIMITADA

LUIS ALBERTO SAÑUDO C
ABOGADO U DE M
Contacto: 315-5555401

Señores

JUZGADO SEXTO CIVIL MUNICIPAL DE EJECUCIÓN DE MEDELLÍN
E.S.D

PROCESO	**EJECUTIVO**
DEMANDANTE	**CLUB LOS ALMENDROS P.H**
DEMANDADOS	**NICOLAS SANTIAGO GREGORY**
RADICADO	**05001400300520150122700**
ASUNTO	**SOLICITANDO AUTO**

Respetado señor Juez.

Luis Alberto Sañudo Cruz, abogado de la parte demandante en el proceso de la referencia, solicito comedidamente enviar a éste correo copia del auto de fecha 28 de febrero de 2020, en el cual se ordena incorporar al expediente el avaluó comercial pero requiere previo a correr traslado, ya que por efecto de la pandemia no se alcanzó a tener conocimiento del mismo.

En igual sentido, le ruego se me informe cualquier actuación o información al respecto al correo electrónico juriasparatodos@gmail.com. Dirección en la cual recibo las notificaciones pertinentes.

Cordialmente,

LUIS ALBERTO SAÑUDO C.

T.P. 52.179 C. S DE LA J.

JUZGADO SEXTO CIVIL MUNICIPAL DE EJECUCIÓN DE SENTENCIAS
Calle 49 Nº 45 – 65 – 5º Piso – Antiguo Edificio ICETEX
Telefax (4) 513 88 96 – Medellín (Ant.)

CONSTANCIA SECRETARIAL

Medellín, 27 de noviembre de 2020, se deja constancia que el día antes mencionado, se remitió actuación solicitada, al correo juriasparatodos@gmail.com. Se adjuntan las respectivas constancias.

La anterior constancia se expide a solicitud del interesado.

Atentamente,

JUAN ESTEBAN JARAMILLO RESTREPO
ASISTENTE ADMINISTRATIVO GRADO 5

Outlook Buscar Juzgado 06 Civil...

Nuevo mensaje Eliminar Archivar No deseado Limpiar Mover a Categorizar Posponer Deshacer

Bandeja de entrada ★ Filtrar

- ESTADOS 088
- ACUERDO CARGA DE MEMORIALES CADA 15 DIAS
- SOLICITUD - Habilitación correo electrónico y cont
- CSJANTOP20-47 Atención solicitud e
- DEPURACIÓN INVENTARIO LEONARDO LOPEZ A
- ACCESO A JUSTICIA XXI WEB - PLATAFORMA TYBA
- Remisión formularios y manuales SIERJU
- CUMPLIMIENTO DE REQUERIMIENTO No. 236
- Formato de novedades y circular DESAJEM178005
- CUMPLIMIENTO ACUERDO PCSJA18-11160
  Categoría verde
- CUMPLIMIENTO ACUERDO PCSJA18-11160
- FORMATO DE SOLICITUD DE ELEMENTOS DE PAPELE
  Categoría verde

Hoy

Microsoft Outlook
ENVIO DE ACTUACIÓN 9:01 AM
Se completó la entrega a estos destinatarios o grupos, pero...

Microsoft Outlook
ENVIO DE ACTUACIÓN 9:01 AM
Se completó la entrega a estos destinatarios o grupos, pero...

ENVIO DE ACTUACIÓN

Microsoft Outlook <MicrosoftExchange329e71ec88ae4615bbc36ab6ce41109e@ebaj.onmicrosoft.com>
Vie 27/11/2020 9:01 AM
Para: juridsparatodos

ENVIO DE ACTUACIÓN
24 KB

Se completó la entrega a estos destinatarios o grupos, pero el servidor de destino no envió información de notificación de entrega:

juridsparatodos (juridsparatodos@gmail.com)

Asunto: **ENVIO DE ACTUACIÓN**

Responder Reenviar

Juzgado 06 Civil Municipal Ejecución Sentencias - Antioquia - Medellín Vie 27/11/2020 9:01 AM
Señores LUIS ALBERTO SAÑUDO CRUZ Cordial saludo Por medio del presente se en...

214

Retransmitido: ENVIO DE ACTUACIÓN

Microsoft Outlook
<MicrosoftExchange329e71ec88ae4615bbc36ab6ce41109e@etbcsj.onmicrosoft.com>
Vie 27/11/2020 9:31 AM
Para: juriasparatodos <juriasparatodos@gmail.com>

1 archivos adjuntos (36 KB)
ENVIO DE ACTUACIÓN ;

Se completó la entrega a estos destinatarios o grupos, pero el servidor de destino no envió información de notificación de entrega:

juriasparatodos (juriasparatodos@gmail.com)

Asunto: ENVIO DE ACTUACIÓN

~~240~~
245

JUZGADO SEXTO CIVIL MUNICIPAL DE EJECUCIÓN DE SENTENCIAS

Medellín, veintiocho (28) de febrero de dos mil veinte (2020)

Radicado:	05001 40 03 005 2015 01227 00
Demandante:	CLUB LOS ALMENDROS PH.
Demandados:	NICOLÁS SANTIAGO GREGORY
Decisión:	Incorpora avalúo catastral. Requiere previo a correr traslado avaluó comercial

Se incorpora al expediente el avaluó escrito recibido de la SECRETARIA DE HACIENDA – TESORERÍA PRESUPUESTO - MUNICIPIO DE COVEÑAS - SUCRE, sobre el avalúo del inmueble identificado con matrícula Nº 340-399772, en respuesta del oficio Nº 12263 del 28 de agosto de 2019, solicitando el avaluó catastral de dicho inmueble.

Previo a correrle traslado al avaluó comercial aportado, se requiere a la parte interesada en la experticia, para que se sirva aportar el documento original o medio digital que acredite la inscripción del perito contratado en el registro nacional de avaluadores, documento necesario para el ejercicio de la actividad de avaluador en cualquiera de sus especialidades. Lo anterior de conformidad con el Art. 21 de la Ley 1673 de 2013, por medio de la cual se reglamenta la actividad del avaluador, y el Art. 47 del C. Gral. del P.

Lo anterior a disposición de las partes para los fines procesales pertinentes.

NOTIFÍQUESE,

LEONARDO LÓPEZ ÁLZATE
JUEZ

vj

OFICINA DE EJECUCIÓN CIVIL MUNICIPAL DE MEDELLÍN

Se notifica el presente auto por ESTADOS Nro. 31 Hoy 02 MAR 2020 a 8:00 A.M.

CLAUDIA ELENA VELÁSQUEZ GONZÁLEZ
SECRETARIA

216

RV: RADICANDO MEMORIAL

Oficina Apoyo Juzgados Civil Municipal Ejecucion Sentencias - Seccional Medellín <ofjcmpalemed@cendoj.ramajudicial.gov.co>

Lun 19/10/2020 4:47 PM

Para: Juzgado 06 Civil Municipal Ejecucion Sentencias - Antioquia - Medellin <j06ejecmmed@cendoj.ramajudicial.gov.co>

1 archivos adjuntos (94 KB)

J6CME SOLICITANDO AUTO NUEVAMENTE.pdf;

De: Luis A. Sanudo C. <juriasparatodos@gmail.com>
Enviado: lunes, 19 de octubre de 2020 1:54 p. m.
Para: Oficina Apoyo Juzgados Civil Municipal Ejecucion Sentencias - Seccional Medellín <ofjcmpalemed@cendoj.ramajudicial.gov.co>
Asunto: RADICANDO MEMORIAL

Buena tarde,

Por favor acusar recibo.

--

JURI AS LIMITADA

LUIS ALBERTO SAÑUDO C
ABOGADO U DE M
Contacto: 315-5555401

217

Señores
JUZGADO SEXTO CIVIL MUNICIPAL DE EJECUCIÓN DE MEDELLÍN
E.S.D

PROCESO	**EJECUTIVO**
DEMANDANTE	**CLUB LOS ALMENDROS P.H**
DEMANDADO	**NICOLAS SANTIAGO GREGORY**
RADICADO	**05001400300520150122700**
ASUNTO	**SOLICITANDO AUTO**

Respetado señor Juez.

LUIS ALBERTO SAÑUDO CRUZ, abogado de la parte demandante en el proceso de la referencia, solicito nuevamente y de acuerdo a memorial precedente enviar a éste correo copia del auto de fecha 28 de febrero de 2020, en el cual se ordena incorporar al expediente el avaluó comercial pero requiere previo a correr traslado, ya que por efecto de la pandemia no se alcanzó a tener conocimiento del mismo y es vital importancia para impulsar el proceso.

En igual sentido, le ruego se me comunique cualquier actuación o información al respecto al correo electrónico juriasparatodos@gmail.com. Dirección en la cual recibo las notificaciones pertinentes.

Cordialmente,

LUIS ALBERTO SAÑUDO CRUZ
C.C 70.095.922
T.P. 52.179 C. S DE LA J.

218

JUZGADO SEXTO CIVIL MUNICIPAL DE EJECUCIÓN DE SENTENCIAS

Calle 49 Nº 45 – 65 – 5º Piso – Antiguo Edificio ICETEX

Telefax (4) 513 88 96 – Medellín (Ant.)

CONSTANCIA SECRETARIAL

Medellín, 15 de febrero de 2021, se deja constancia que el día antes mencionado, se remitió actuación solicitada, al correo juriasparatodos@gmail.com., Se adjuntan las respectivas constancias.

La anterior constancia se expide a solicitud del interesado.

Atentamente,

Juan Esteban Jaramillo

JUAN ESTEBAN JARAMILLO RESTREPO
ASISTENTE ADMINISTRATIVO GRADO 5

Correo - Juzgado 06 Civil Munic... × | TERMINACIÓN POR PAGO 36 231 × | +

Outlook | Buscar | Juzgado 06 Civil ...

Mensaje nuevo | Eliminar | Archivar | No deseado | Bloquear | Mover a | Categorizar | Responder | Deshacer

Favoritos

Carpetas

Bandeja de en... 12

Borradores 2

Elementos enviad...

Elementos elimin...

Correo no deseado

Archivo

Notas

Conversation Hist...

REMISION D... 159

Carpeta nueva

Archivo local/Juzg...

Grupos

Bandeja de entrada ★

Filtrar

Archivo de Movimientos de Gastos Ordinarios del Proc

CSJANTOP20-471 Atención solicitud

Remisión formulario y manuales SIERJU

CUMPLIMIENTO DE REQUERIMIENTO No. 236

CUMPLIMIENTO ACUERDO PCSJA18-11160
Categoría verde

CUMPLIMIENTO ACUERDO PCSJA18-11160

Hoy

Microsoft Outlook
ENVIO DE ACTUACIÓN RAD. 005 2015... 1:53 PM
Se completó la entrega a estos destinatarios o grupos: pa...

José Luis Vasquez Rua
solicitud de datos de secuestro radicado ... 1:51 PM
Favor confirmar recibo del presente correo

Oficina Apoyo Juzgados Civil Municipal Ejecucion Sen
EMBARGO CONTRATO DE CONCESIÓN ... 1:21 PM
Se hoy ustedes provide [illegible]

epoxicos acabados
Cotización realizada 1:15 PM
Buenas tardes Lo siguiente es para cotizar [illegible]

Oficina Apoyo Juzgados Civil Municipal Ejecucion Sen
MEMORIAL SOBRE EMBARGO Fecha de re... 11:[illegible] PM
De: Liliana Lopera <lopera.compensacion@gmail.com> ...

Oficina Apoyo Juzgados Civil Municipal Ejecucion Sen

ENVIO DE ACTUACIÓN RAD. 005 2015 01227

Microsoft Outlook <MicrosoftExchange329e71ec8ba942b8bb6a8b6ce11f9e4b@outlook.com>
Lun 19/02/2021 1:53 PM
Para: juzgadotodos

ENVIO DE ACTUACIÓN RAD. ...
52 KB

Se completó la entrega a estos destinatarios o grupos, pero el servidor de destino no envió información de notificación de entrega:

juzgadotodos (juzgadotodos2@gmail.com)

Asunto: ENVIO DE ACTUACIÓN RAD. 005 2015 01227

Responder | Reenviar

Juzgado 06 Civil Municipal Ejecucion Sentencias - Antioquia - Medellin
Señores LUIS ALBERTO SAÑUDO CRUZ Cordial saludo, P... Lun 15/02/2021 1:45 PM

ENVIO DE ACTUACION RA... | (Sin asunto)

219

RV: RADICANDO MEMORIAL - PROCESO: 05001400300520150122700

Oficina Apoyo Juzgados Civil Municipal Ejecucion Sentencias - Seccional Medellín <ofjcmpalemed@cendoj.ramajudicial.gov.co>

Lun 1/03/2021 10:02 AM

Para: Juzgado 06 Civil Municipal Ejecucion Sentencias - Antioquia - Medellín <j06ejecmmed@cendoj.ramajudicial.gov.co>

1 archivos adjuntos (3 MB)

MEMORIAL ALLEGANDO AVALÚO COMERCIAL Y OTRO.pdf;

De: Luis A. Sanudo C. <juriasparatodos@gmail.com>
Enviado: viernes, 26 de febrero de 2021 2:10 p. m.
Para: Oficina Apoyo Juzgados Civil Municipal Ejecucion Sentencias - Seccional Medellín <ofjcmpalemed@cendoj.ramajudicial.gov.co>
Asunto: RADICANDO MEMORIAL - PROCESO: 05001400300520150122700

Buenas tardes,

Por favor acusar recibo.

--

JURI AS LIMITADA

LUIS ALBERTO SAÑUDO C
ABOGADO U DE M
Contacto: 315-5555401

Señores
JUZGADO SEXTO CIVIL MUNICIPAL DE EJECUCIÓN DE MEDELLÍN
E.S.D

PROCESO: **EJECUTIVO**
DEMANDANTE: **CLUB LOS ALMENDROS P.H**
DEMANDADOS: **NICOLAS SANTIAGO GREGORY**
RADICADO: **05001400300520150122700**
ASUNTO:

Respetado señor Juez.

Luis Alberto Sañudo Cruz, abogado de la parte demandante en el proceso de la referencia, para efectos de dar cumplimiento al auto de fecha 28 de febrero del 2020, le allego avalúo del inmueble con Matricula inmobiliaria Nro. 340-399772 en el cual el demandado tiene 1/936 parte, este avalúo que se allega se hace con el animo de reemplazar el elaborado por el perito Alcides Campo Tous, toda vez que fue requerido en múltiples oportunidades y no acreditó estar inscrito en el Registro Nacional de avaluadores, motivo por el cual el avalúo lo hace el perito Silvio Manuel Verbel Arroyo con cedula 92502253 debidamente inscrito en el Registro abierto de avaluadores desde el 26 de abril del 2018.

Se allega factura de impuesto predial unificado donde se registra que el avalúo para el 2021 es de $ 2.848.586.000.

Téngase entonces para efectos del cumplimiento el nuevo avalúo en reemplazo del anterior.

Cordialmente,

LUIS ALBERTO SAÑUDO C.
C.C 70.095.922
T.P. 52.179 C. S DE LA J.

AVALUOS URBANOS – RURALES - ESPECIALES
Ing. SILVINO M. VERBEL ARROYO
Perito Avaluador
Registro Nacional de Avaluadores R.N.A. N° 3870
Registro Abierto de Avaluadores RAA: AVAL-92502253

RAA: AVAL-92502253

Avalúo Comercial Urbano
Municipio de Coveñas - Sucre

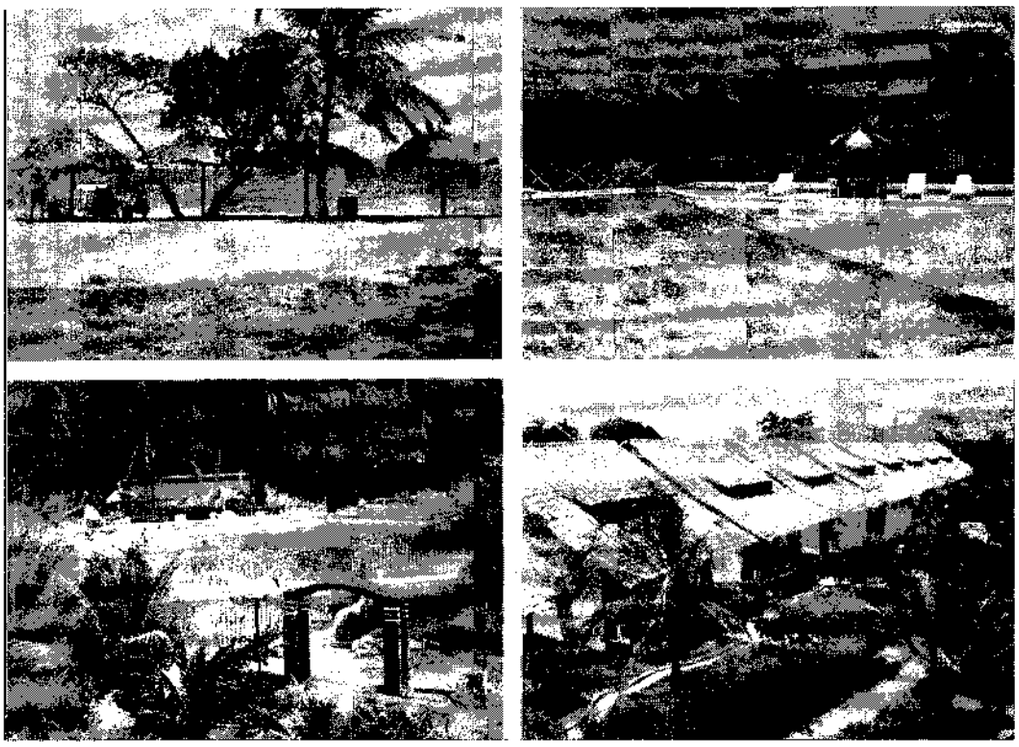

DIRECCION:
Club Los Almendros
Coveñas - Sucre

Coveñas, 28 de octubre de 2019.

AVALUOS URBANOS - RURALES - ESPECIALES
Ing. SILVINO M. VERBEL ARROYO
Perito Avaluador
Registro Nacional de Avaluadores R.N.A. N° 3870
Registro Abierto de Avaluadores RAA: AVAL-92502253

RAA: AVAL-92502253

INFORME DE AVALUO

1. INFORMACION BASICA

SOLICITANTE	:	Sr. Álvaro González Cárdenas en calidad de representante legal del Establecimiento de Tiempo Compartido Turístico Club Los Almendros Coveñas, Propiedad Horizontal
OBJETO DEL AVALUO	:	Determinar el valor comercial más probable del bien en un mercado abierto y en condiciones normales para valoración de activo.
TIPO DE INMUEBLE	:	Establecimiento de tiempo compartido turístico, cabañas y apartamentos en propiedad horizontal.
USO ACTUAL	:	Residencial turístico como sitio de recreación y descanso.
DIRECCION	:	Club Los Almendros. Coveñas
BARRIO	:	Segunda Ensenada
FECHA DEL AVALÚO	:	28 de octubre de 2019

2. TITULACION DEL INMUEBLE

PROPIETARIO	:	Establecimiento de Tiempo Compartido Turístico Club Los Almendros Coveñas, Propiedad Horizontal.
ESCRITURA PÚBLICA	:	N/R
MATRÍCULA INMOBILIARIA	:	N/R
NUMERO PREDIAL	:	N/R

Nota: La anterior información no constituye estudio jurídico del bien inmueble objeto de avalúo

3. INFORME SOBRE EL SECTOR

CLASE DE SECTOR	El inmueble objeto de avalúo se ubica en el área urbana de la cabecera municipal de Coveñas, sector turístico de corredor de playa, con un desarrollo lineal sobre el litoral comprendiendo edificaciones de tipo hotelero y de destino turístico.

Calle 15 A # 12 A – 15 Cel. 312 6726524 Email: ingsilvino@hotmail.com
Sincelejo - Sucre

FUTURO DEL SECTOR	:	Sector con buena dinámica inmobiliaria y valorización creciente; actualmente se construyen en el sector Punta de Piedra varios edificios entre seis y ocho pisos con destino turístico (hoteles y apartamentos).
VECINDARIO	:	En el entorno se encuentran hoteles, cabañas y edificios de apartamentos con destino turístico.
INFRAESTRUCTURA URBABA	:	En el Sector se encuentra concentrada la actividad turística con presencia de cabañas, hoteles y centros vacacionales y la actividad comercial y de servicios principalmente sobre la carretera nacional con establecimientos como estaciones de servicios, supermercados, restaurantes, Terminal de transporte, droguerías entre otros. El área urbana de Coveñas cuenta con dos (2) instituciones educativas y un centro de salud de primer nivel. El sector goza de los servicios públicos de acueducto, alcantarillado, energía y gas natural. El Servicio de Transporte público es eficiente toda vez que por la carretera (calle 10) transitan permanentemente vehículos de servicio intermunicipal e interdepartamental, igualmente es utilizado el servicio de moto taxis.
VÍAS DEL SECTOR	:	Vías en pavimento asfáltico en buen estado y en material afirmado y en buen estado sobre el sector de playa.
VÍAS DEL INMUEBLE	:	Vehicular en material afirmado y en buen estado sobre el sector de playa (occidente); en la colindancia oriente, Carretera Tolú – Coveñas, vía en pavimento asfáltico en buen estado.
NORMA URBANISTICA	:	Según el Acuerdo 003 de 2006 mediante el cual se adopta el Plan Básico de Ordenamiento Territorial PBOT del municipio de Coveñas, el inmueble se encuentra en la zona definida como ZONA DE DESARROLLO TURISTICO I.

Zona de Desarrollo Turístico. Comprende la franja de territorio conocida como corredor de playa, que involucra las sub zonas San José, Urbana Coveñas (Boquita y Coquerita), Primera Ensenada, **Segunda Ensenada** y La Marta.

Zona de Desarrollo Turístico I (ZDT I): Comprende la franja de territorio continental comprendida a lo largo del corredor de playa del Municipio.

Calle 15 A # 12 A – 15 Cel. 312 6726524 Email: ingsilvino@hotmail.com
Sincelejo - Sucre

AVALUOS URBANOS – RURALES - ESPECIALES
Ing. SILVINO M. VERBEL ARROYO
Perito Avaluador
Registro Nacional de Avaluadores R.N.A. N° 3870
Registro Abierto de Avaluadores RAA: AVAL-92502253

RAA: AVAL-92502253

Son las Zonas localizadas a lo largo de la Costa, cuyos usos principales son las edificaciones o viviendas turísticas u hotelera y el comercio que les es complementario, por lo que se asignará un Desarrollo Turístico.

Uso Principal: Recreación, Turismo, Comercio Grupo III (Comprende aquellos establecimientos que complementan la actividad turística en las Zonas de Desarrollo Turístico, los cuales sirven para acceder a los bienes y servicios que estas demandan, siendo necesario el cumplimiento de requisitos que impliquen un impacto mínimo sobre la actividad principal de la zona, implicando con ello una estricta preservación de la calidad del vida del medio; entre ellos están: Parqueaderos de automóviles, Restaurante de todo tipo, Salones de exhibición de todo tipo y Discotecas).

Uso Complementario: Vivienda Turística, Infraestructura hotelera, servicios telefónicos, bancarios, mensajería y demás relacionados.

Uso Restringido: Establecimientos de expendio de bebidas alcohólicas, Estaderos y establecimientos comerciales y recreacionales.

Uso Prohibido: Estaciones de servicios (E.D.S). Lavaderos de vehículos automotores, Todos los demás

NORMAS URBANÍSTICAS GENERALES

ZONA / ITEM	Densidad Pred / Has	Lote Mínimo (Área - Frente)	Retiro Frontal (Antejardín)	Retiro Lateral	Retiro Posterior	Índice de Ocupación	Índice de Construcción	Altura Máxima	Voladizos Frontal	Voladizos Lateral	Cerramiento Frontal	Cerramiento Lateral
ZONA URBANA												
Desarrollo Turístico I	10 / Ha	700 m2 - 20 m	5,00 m	3,00 m	3,00 m	50%	400%	6 pisos	50% retiro	30% retiro	0,6 m transp.	No transparente

4. INFORME SOBRE EL INMUEBLE

CLASE DE INMUEBLE	:	Cabañas y apartamentos turísticos.
ESTADO	:	Bueno.
USO ACTUAL	:	Residencial turístico como sitio de recreación y descanso.
SERVICIOS PÚBLICOS	:	El inmueble dispone de los servicios públicos de acueducto, energía eléctrica, gas natural y teléfono. El servicio de alcantarillado es propio a través del sistema de letrinas o pozas sépticas.

Calle 15 A # 12 A – 15 Cel. 312 6726524 Email: ingsilvino@hotmail.com
Sincelejo - Sucre

AREAS	:	
LOTE DE TERRENO	:	**9.100 M2** (fuente: chequeo en terreno) **Nota**: área sujeta a verificación por la parte interesada
CONSTRUCCIONES	:	
Cabañas 1 piso unifamiliares	:	1.100 M2
Cabañas 2 pisos bifamiliares	:	1.600 M2
Edificio de Aptos. 3 pisos	:	1.110 M2
Area de restaurante, restaurante bar, cocina, salón capilla y bodegas	:	850 M2
Area de Piscina	:	600 M2
Zonas duras de circulación, jardines, canchas y parqueaderos	:	5.380 M2
Total área construida		**10.640 M2**

FORMA	:	Lote medianero en forma irregular.
FRENTE	:	El inmueble posee frente sobre el sector de playa de 35 metros aprox., y sobre la carretera tolú Coveñas 70 metros aprox.
FONDO	:	180 metros
TERRENO	:	Lote plano adecuado.
ESTILO DE CONSTRUCCIÓN	:	Contemporáneo
TIPO DE CONSTRUCCIÓN	:	Mampostería estructural, muros confinados y estructura aporticada.
CERRAMIENTO	:	Muros en bloque de cemento con diseño de fachada arquitectónica.

5. ANÁLISIS TÉCNICO

DISEÑO Y DISTRIBUCIÓN	:	Buenos.
ACABADOS	:	Buenos e intermedios.
ESTADO GENERAL DEL INMUEBLE	:	Bueno.
UBICACIÓN DENTRO DEL SECTOR	:	Bueno

Calle 15 A # 12 A – 15 Cel. 312 6726524 Email: ingsilvino@hotmail.com
Sincelejo - Sucre

AVALUOS URBANOS - RURALES - ESPECIALES
Ing. SILVINO M. VERBEL ARROYO
Perito Avaluador
Registro Nacional de Avaluadores R.N.A. N° 3870
Registro Abierto de Avaluadores RAA: AVAL-92502253

RAA: AVAL-92502253

DESARROLLO Y PROYECCION URBANA	:	Bueno
VÍAS DE ACCESO	:	Buenas
SERVICIOS PÚBLICOS	:	Buenos.
VECINDARIO	:	Bueno

El inmueble cumple con buenas condiciones de estabilidad, ubicación y valoración.

La ubicación del inmueble corresponde a un sector está bien desarrollado tiene proyección y valorización creciente en condiciones normales de mercado.

El inmueble tiene sus matrículas inmobiliarias y su registros catastrales independientes en su condijo de propiedad horizontal.

La ubicación del inmueble está dentro del perímetro urbano sanitario y de servicios de la ciudad.

El inmueble hace parte de un sector debidamente legalizada ante las oficinas de planeación municipal, con acceso a través de vías públicas e infraestructura completa.

El inmueble está ubicado contiguo a sectores de actual inversión urbana.

El inmueble tiene linderos definidos.

6. OBSERVACIONES FINALES

En la elaboración del presente informe hemos tenido en cuenta las siguientes consideraciones:

1. No se realizó Estudio de Títulos, por tanto: Aceptamos que el título de propiedad consignado es correcto; también toda información suministrada al perito, por lo tanto no respondemos por la precisión de los mismos, ni por errores de tipo legal contenidos en los títulos no aportados.

2. Presumimos que no existen factores exógenos que afecten el bien en su subsuelo o en las estructuras allí erigidas. No asumimos responsabilidad alguna por cualquier condición que no esté a nuestro alcance determinar u observar.

3. Hemos asumido que los propietarios han cumplido con todas las reglamentaciones de carácter nacional, departamental o municipal y en particular aquellas disposiciones urbanísticas que rigen en la zona que pueda afectar a la propiedad objeto del presente estudio.

Calle 15 A # 12 A – 15 Cel. 312 6726524 Email: ingsilvino@hotmail.com
Sincelejo - Sucre

4. No nos hacemos responsables por cualquier diferencia que en el proceso del avalúo encontremos entre las dimensiones efectivas y las consignadas en las escrituras.

5. Hacemos constar que hemos visitado personalmente el bien objeto del presente avalúo. Los datos aquí consignados fueron tomados en terreno.

6. El presente avalúo fue practicado en la fecha de inspección anotada y está sujeto a las condiciones actuales del país y de localidad, en sus aspectos socioeconómicos, jurídicos, urbanísticos y del mercado, cualquier cambio o modificación en dicha estructuración alterará la exactitud de dicho avalúo.

7. El estudio efectuado conduce a un valor objetivo del inmueble. En el valor de negociación pueden intervenir varios factores subjetivos o circunstanciales imposibles de prever tales como habilidad de los negociadores, urgencia económica del vendedor, intereses y pagos pactados o demasiado interés del comprador.

7. CONSIDERACIONES GENERALES

El inmueble se encuentra sobre el corredor de playa del área urbana de Coveñas con desarrollo lineal sobre el litoral, comprendiendo edificaciones de tipo hotelero y de destino turístico. Se ubica en uno de los principales sectores turísticos de la ciudad donde se encuentra concentrada la actividad turística con presencia de cabañas, hoteles y centros vacacionales.

8. ASPECTO ECONOMICO

UTILIZACIÓN ACTUAL	:	Residencial turístico como sitio de recreación y descanso.
ACTUALIDAD EDIFICADORA DE LA ZONA	:	Buena. En Coveñas en los últimos años se han construido edificios entre seis y ocho pisos con destino turístico (hoteles y apartamentos).
OFERTA Y DEMANDA	:	Por el tipo de inmueble que se avalúa el comportamiento del mercado presenta una moderada oferta y demanda.
PERSPECTIVAS DE VALORIZACION	:	Las perspectivas de valorización son buenas y creciente en el tiempo debido al desarrollo urbanístico que se ha dado en el último año en el sector.

AVALUOS URBANOS – RURALES - ESPECIALES
Ing. SILVINO M. VERBEL ARROYO
Perito Avaluador
Registro Nacional de Avaluadores R.N.A. N° 3870
Registro Abierto de Avaluadores RAA: AVAL-92502253

RAA: AVAL-92502253

9. METODOLOGIA VALUATORIA

En cumplimiento a lo establecido en el decreto 1420 /98 y la Resolución IGAC 620 de fecha 23 de septiembre de 2008, en la cual se establecen los procedimientos y se fija la metodología para la realización de avalúos; para la determinación del valor comercial del inmueble se utilizaron los siguientes métodos:

Artículo 1°.- Método de comparación o de mercado. Técnica valuatoria que busca establecer el valor comercial del bien, a partir del estudio de las ofertas o transacciones recientes, de bienes semejantes y comparables al del objeto de avalúo. Tales ofertas o transacciones deberán ser clasificadas, analizadas e interpretadas para llegar a la estimación del valor comercial.

Para la obtención del valor comercial de terreno que se presenta en la zona, se desarrolló un estudio de mercado de libre oferta y demanda teniendo en cuenta las características propias del inmueble objeto de avalúo; además se realizó una investigación directa presentando el predio en las condiciones actuales y propias. Para ello se indicaron las características individuales del mismo tales como área, topografía, norma de uso, etc.; de igual manera en la consulta se describió el entorno del inmueble, su localización, sus vías de acceso, la normatividad que pesa sobre el mismo y su ubicación.

Artículo 3°.- Método del costo de reposición. Es el que busca establecer el valor comercial del bien objeto de avalúo a partir de estimar el costo total de la construcción a precios de hoy, un bien semejante al de objeto de avalúo, y restarle la depreciación acumulada. Al valor así obtenido se le debe adicionar el valor correspondiente al terreno.

Para el área de construcción se analizará según el prototipo de construcción, con valores de revistas especializadas y de construcción en Coveñas; se aplicará el método de valor de reposición para construcciones (depreciación por Fitto y Corvini), y contempla la valoración del inmueble de acuerdo a las dimensiones obtenidas en la medición en terreno y a la norma de uso del sector.

Calle 15 A # 12 A – 15 Cel. 312 6726524 Email: ingsilvino@hotmail.com
Sincelejo - Sucre

10. RESULTADO DEL AVALUO

ÍTEM	UNIDAD	CANTIDAD	VALOR UNITARIO	VALOR TOTAL
TERRENO				
Lote de terreno	m2	9.100,00	$ 500.000	$ 4.550.000.000
			Subtotal terreno	**$ 4.550.000.000**
CONSTRUCCIONES				
Cabañas 1 piso unifamiliares	m2	1.100,00	$ 800.000	$ 880.000.000
Cabañas 2 pisos bifamiliares	m2	1.600,00	$ 1.300.000	$ 2.080.000.000
Edificio de apartamentos 3 pisos	m2	1.110,00	$ 1.800.000	$ 1.998.000.000
Area de restaurante, restaurante bar, cocina, salón capilla y bodegas	m2	850,00	$ 600.000	$ 510.000.000
Area de Piscina	m	600,00	$ 200.000	$ 120.000.000
Zonas duras de circulación, jardines, canchas y parqueaderos	m2	5.380,00	$ 120.000	$ 645.600.000
Area total construida	**m2**	**10.640,00**	**Subtotal const.**	**$ 6.233.600.000**
			AVALUO TOTAL	**$ 10.783.600.000**

SON: DIEZ MIL SETECIENTOS OCHENTA Y TRES MILLONES SEISCIENTOS MIL PESOS M. CTE.

VIGENCIA: De acuerdo a lo establecido por los Decretos 1420/1998 y 422/2000, expedidos por el Ministerio de Hacienda y Crédito Público y Ministerio de Desarrollo Económico, el presente avalúo comercial tiene una vigencia de un (1) año, contado desde la fecha de su expedición. Siempre y cuando las condiciones físicas del inmueble avaluado no sufran cambios significativos, así como tampoco se presenten variaciones representativas de las condiciones del mercado inmobiliario comparable.

RESERVA DE INFORMACION: La tradición y política del perito avaluador es mantener en reserva la información relacionada con el resultado de cada estudio, la cual únicamente se entregara al solicitante o persona autorizada por él.

DECLARACIÓN DE NO VINCULANTE CON EL SOLICITANTE: El perito declara bajo la gravedad del juramento que no posee ningún vínculo, ni laboral, ni afectivo ni familiar con el propietario del inmueble.

SILVINO VERBEL ARROYO
Perito Avaluador

Calle 15 A # 12 A – 15 Cel. 312 6726524 Email: ingsilvino@hotmail.com
Sincelejo - Sucre

AVALUOS URBANOS - RURALES - ESPECIALES
Ing. SILVINO M. VERBEL ARROYO
Perito Avaluador
Registro Nacional de Avaluadores R.N.A. N° 3870
Registro Abierto de Avaluadores RAA: AVAL-92502253

RAA: AVAL-92502253

REGISTRO FOTOGRAFICO

1. PANORAMICA DEL SECTOR FRENTE A PLAYA

2. PANORAMICA DEL SECTOR FRENTE A PLAYA

3. ACCESO POR SECTOR DE PLAYA.

4. PANORAMICA DEL SECTOR – CARRETERA TOLÚ - COVEÑAS.

5. ACCESO Y PANORAMICA DEL SECTOR – CARRETERA TOLÚ - COVEÑAS

6. ACCESO DESDE LA CARRETERA TOLÚ - COVEÑAS.

7. CABAÑAS TIPO 1

8. CABAÑAS TIPO 2

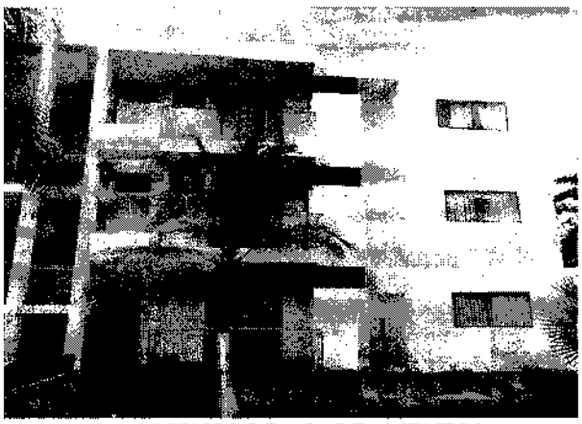

9. EDIFICIO DE APARTAMENTOS

10. ZONA DE BAR RESTAURANTE.

11. BAR RESTAURANTE

12. DETALLE PISCINA.

AVALUOS URBANOS – RURALES - ESPECIALES
Ing. SILVINO M. VERBEL ARROYO
Perito Avaluador
Registro Nacional de Avaluadores R.N.A. N° 3870
Registro Abierto de Avaluadores RAA: AVAL-92502253

RAA: AVAL-92502253

13. DETALLE PISCINA

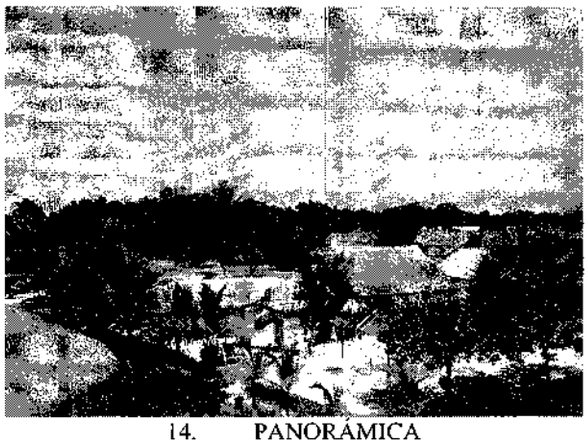

14. PANORÁMICA

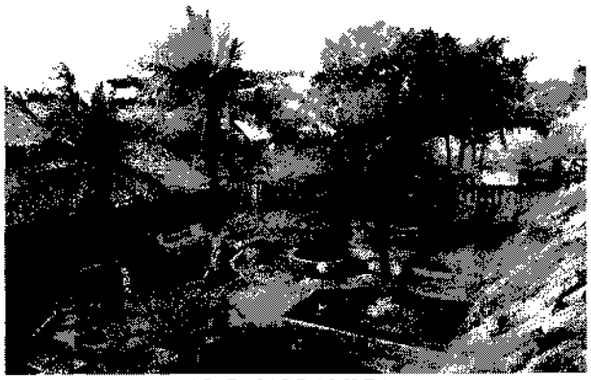

15. PANORAMICA .

16. PANORÁMICA ZONAS VERDES Y DE CIRCULACION.

17. PANORÁMICA ZONAS VERDES Y DE CIRCULACION

18. PANORÁMICA ZONAS VERDES Y DE CIRCULACION.

19. EDIFICIO DE APARTAMENTOS

20. PANORÁMICA ZONAS VERDES Y DE CIRCULACION

21. PANORÁMICA ZONAS VERDES Y DE CIRCULACION.

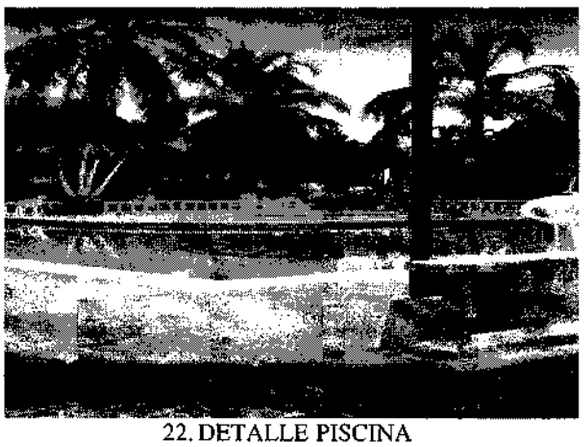

22. DETALLE PISCINA

23. ZONA DE PARQUEADEROS

24. TARIMA Y LOCAL.

AVALUOS URBANOS – RURALES - ESPECIALES
Ing. SILVINO M. VERBEL ARROYO
Perito Avaluador
Registro Nacional de Avaluadores R.N.A. N° 3870
Registro Abierto de Avaluadores RAA: AVAL-92502253

RAA: AVAL-92502253

25. PANORÁMICA ZONAS VERDES Y DE CIRCULACION

26. DETALLE VIA FRENTE A PLAYA

27. DETALLE PISCINA.

28. DETALLE PISCINA.

29. PANORÁMICA ZONAS VERDES Y DE CIRCULACION

ESTABLECIMIENTO DE TIEMPO COMPARTIDO
TURISTICO
Club Los Almendros
Coveñas
Propiedad horizontal

30. LOGO DEL ESTABLECIMIENTO.

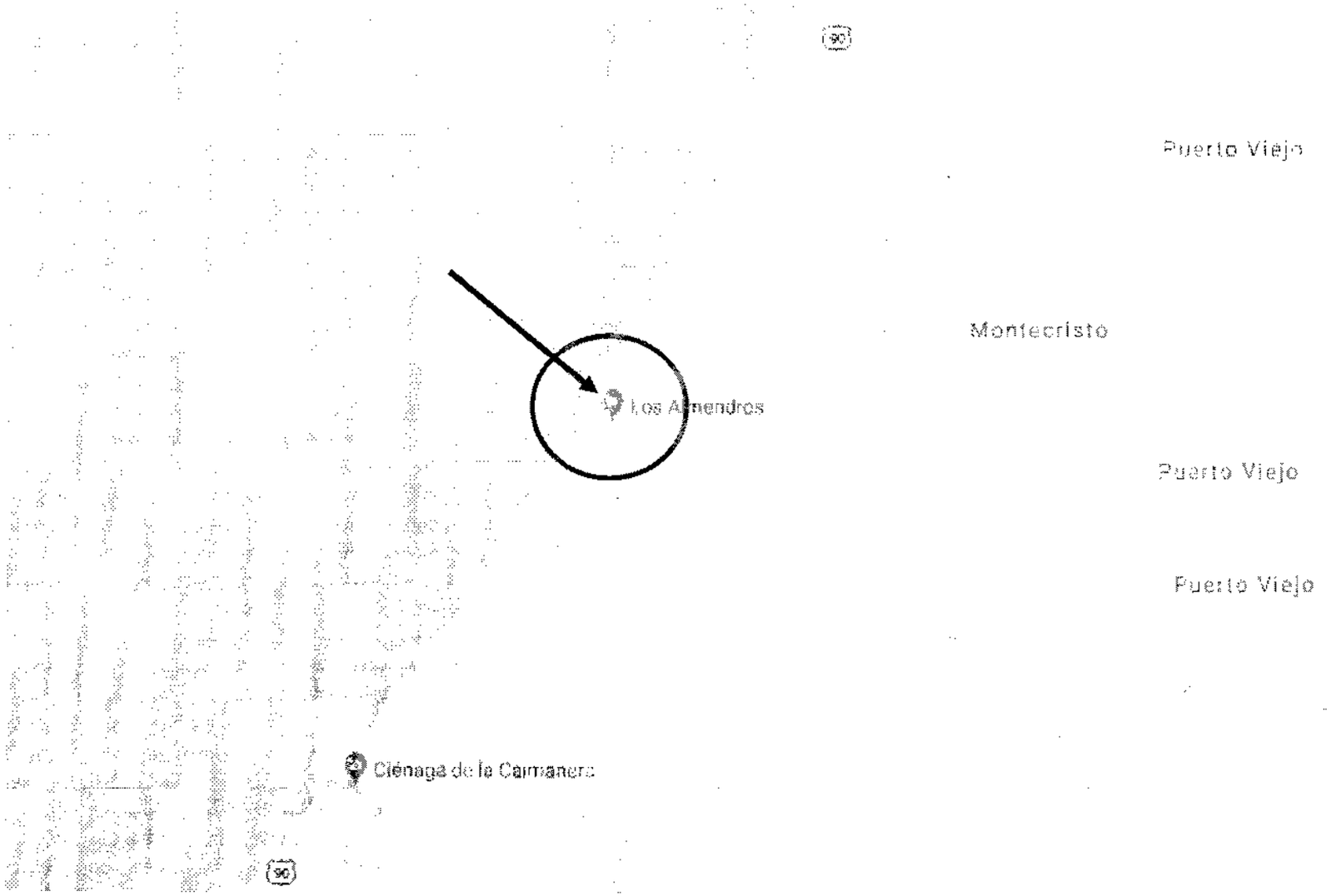

LOCALIZACION

LOCALIZACION

228

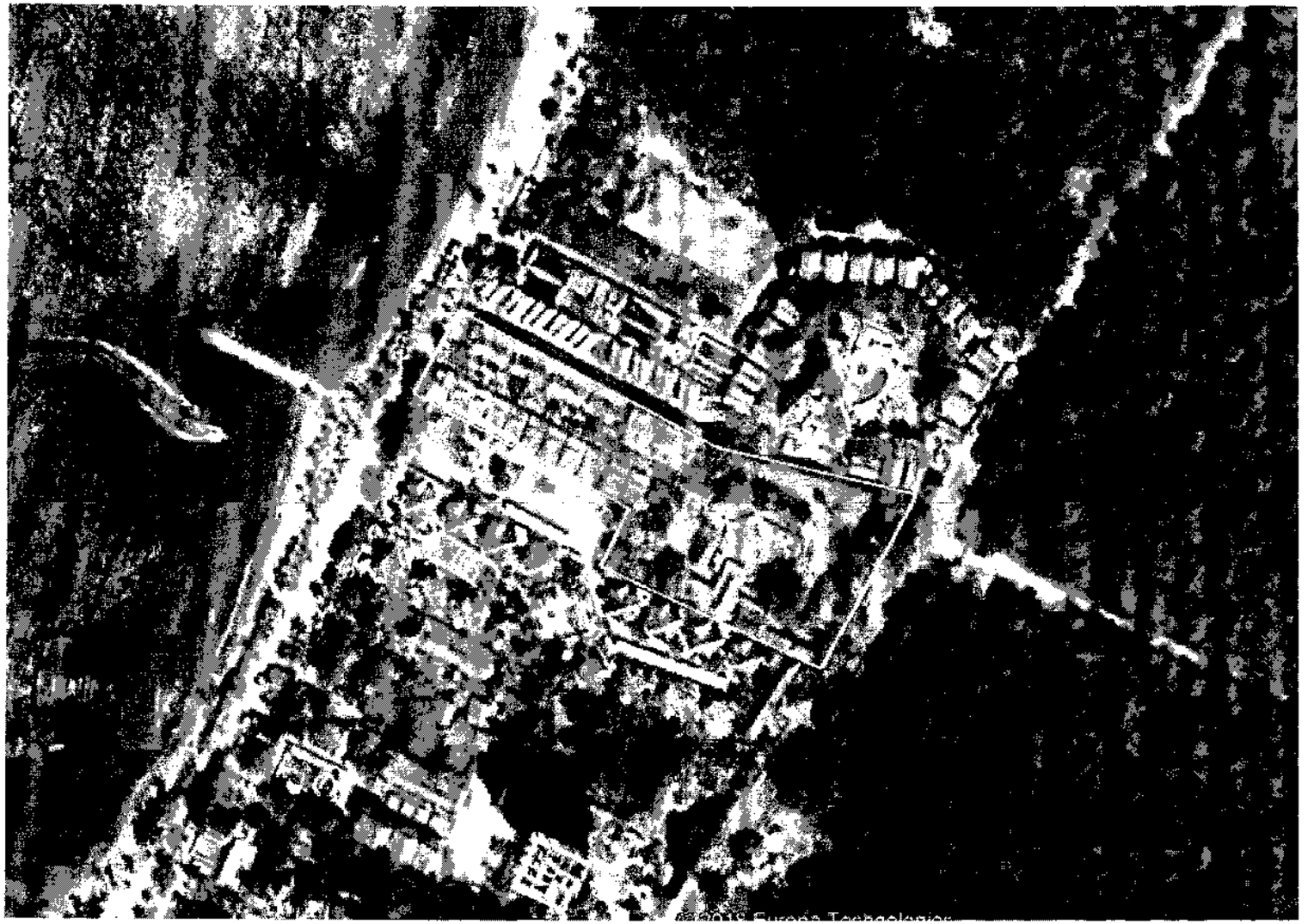

LOCALIZACION DEL INMUEBLE

229

RAA
Registro Abierto de Avaluadores

ANA

Corporación Autorregulador Nacional de Avaluadores - ANA

NIT: 900796614-2

Entidad Reconocida de Autorregulación mediante la Resolución 20910 de 2016 de la Superintendencia de Industria y Comercio

El señor(a) SILVINO MANUEL VERBEL ARROYO, identificado(a) con la Cédula de ciudadanía No. 92502253, se encuentra inscrito(a) en el Registro Abierto de Avaluadores, desde el 26 de Abril de 2018 y se le ha asignado el número de avaluador AVAL-92502253.

Al momento de expedición de este certificado el registro del señor(a) SILVINO MANUEL VERBEL ARROYO se encuentra **Activo** y se encuentra inscrito en las siguientes categorías y alcances:

- Inmuebles Urbanos
- Inmuebles Rurales
- Inmuebles Especiales

Adicionalmente, ha inscrito las siguientes certificaciones de calidad de personas (Norma ISO 17024) y experiencia:

- Certificación expedida por Registro Nacional de Avaluadores R.N.A, en la categoría Inmuebles Urbanos vigente hasta el 31 de Agosto de 2021, inscrito en el Registro Abierto de Avaluadores, en la fecha que se refleja en el anterior cuadro.

- Certificación expedida por Registro Nacional de Avaluadores R.N.A, en la categoría Inmuebles Rurales vigente hasta el 31 de Agosto de 2021, inscrito en el Registro Abierto de Avaluadores, en la fecha que se refleja en el anterior cuadro.

- Certificación expedida por Registro Nacional de Avaluadores R.N.A, en la categoría Inmuebles Especiales vigente hasta el 28 de Febrero de 2022, inscrito en el Registro Abierto de Avaluadores, en la fecha que se refleja en el anterior cuadro.

NOTA: LA FECHA DE VIGENCIA DE LOS DOCUMENTOS ACÁ RELACIONADOS, ES INDEPENDIENTE DE LA VIGENCIA DE ESTE CERTIFICADO Y DIFERENTE DE LA VIGENCIA DE INSCRIPCION EN EL RAA

Régimen de Transición Art. 6º parágrafo (1) de la Ley 1673 de 2013
Los datos de contacto del Avaluador son:

Ciudad: SINCELEJO, SUCRE
Dirección: Calle 15A No: 12A - 21
Teléfono: 3126726524
Correo Electrónico: ingsilvino@hotmail.com

Que revisados los archivos de antecedentes del Tribunal Disciplinario de la ERA Corporación Autorregulador Nacional de Avaluadores - ANA; no aparece sanción disciplinaria alguna contra el(la) señor(a) SILVINO MANUEL VERBEL ARROYO, identificado(a) con la Cédula de ciudadanía No. 92502253.

El(la) señor(a) SILVINO MANUEL VERBEL ARROYO se encuentra al día con el pago sus derechos de

registro, así como con la cuota de autorregulación con Corporación Autorregulador Nacional de Avaluadores - ANA.

Con el fin de que el destinatario pueda verificar este certificado se le asignó el siguiente código de QR, y puede escanearlo con un dispositivo móvil u otro dispositivo lector con acceso a internet, descargando previamente una aplicación de digitalización de código QR que son gratuitas. La verificación también puede efectuarse ingresando el PIN directamente en la página de RAA http://www.raa.org.co. Cualquier inconsistencia entre la información acá contenida y la que reporte la verificación con el código debe ser inmediatamente reportada a Corporación Autorregulador Nacional de Avaluadores - ANA.

PIN DE VALIDACIÓN

b9d50b0b

El presente certificado se expide en la República de Colombia de conformidad con la información que reposa en el Registro Abierto de Avaluadores RAA., a los dos (02) días del mes de Octubre del 2019 y tiene vigencia de 30 días calendario, contados a partir de la fecha de expedición.

Firma: _____
Alexandra Suarez
Representante Legal

CERTIFICACIÓN EN AVALÚOS DE INMUEBLES URBANOS Nº URB-0861

REGISTRO NACIONAL DE AVALUADORES R.N.A.

CERTIFICA QUE:

SILVINO MANUEL VERBEL ARROYO
C.C. 92502253

R.N.A 3870

Ha sido certificado y es conforme respecto a los requisitos de competencia basados en la norma y en el esquema de certificación:

ALCANCE	NORMA	ESQUEMA
Inmuebles Urbano	NCL 210302001 VRS 2 Aplicar las metodologías valuatorias, para inmuebles urbanos de acuerdo con las normas y legislación vigente. NCL 210302002 VRS 2 Desarrollar las fases preliminares para la valuación según el tipo de bien y el encargo valuatorio.	EQ/DC/01 Esquema de certificación de personas, categoría o especialidad de avalúos de inmuebles Urbano

Esta certificación está sujeta a que el avaluador mantenga su competencia conforme con los requisitos especificados en la norma de competencia y en el esquema de certificación, lo cual será verificado por el R.N.A.

LUIS ALBERTO ALFONSO ROMERO
DIRECTOR EJECUTIVO
REGISTRO NACIONAL DE AVALUADORES R.N.A.

Fecha de aprobación: 01/08/2017
Fecha de vencimiento: 31/08/2021

Todo el contenido del presente certificado, es propiedad exclusiva y reservado del R.N.A.
Verifique la validez de la información a través de la línea 6205023 y nuestra página web www.rna.org.co
Este certificado debe ser devuelto cuando sea solicitado.

ACREDITADO ONAC

SILVINO MANUEL VERBEL ARROYO
R.N.A. Nº 3870
C.C. 92502253

Especialidades

EQ/DC/01 AVALÚOS DE INMUEBLES URBANOS
EQ/DC/02 AVALÚOS DE INMUEBLES RURALES

URB: Aprobación:01-08-2017 Vencimiento: 31-08-2021
RUR: Aprobación:01-08-2017 Vencimiento: 31-08-2021

Fecha Vinculación R.N.A
01-08-2017

RNA
RegistroNacionalde
Avaluadores

ACREDITADO
ONAC

ISO/IEC 17024:2012
RI-OCP-008

El uso de esta credencial está sujeto a lo establecido en el Estatuto del Registro Nacional de Avaluadores R.N.A. y en sus reglamentos.

Luis Alberto Alfonso Romero
Director Ejecutivo R.N.A.

Bogotá D.C., Colombia
Calle 99 Nº 7A-51 EDF SO 100 OF 304
Teléfonos: 57 (1) 6205023 Cel: 310 334 6607
direccionrna.org.co - certificacionrna.org.co

MUNICIPIO DE COVEÑAS
NIT: 823.003.543-7
Calle 38 N° 4-16 Urb. Alicante
Sitio web: www.covenas.sucre.gov.co
Correo institucional: hacienda@covenas.gov.co
CODIGO POSTAL Area Urbana No 706050

Coveñas es de todos

FACTURA IMPUESTO PREDIAL UNIFICADO

FACTURA No 35814

Fecha y Hora de Impresión: 03/02/2021 11:19:34

Años Adeudados: 2021 - 2021 **NCV:** 0

SISTEMA DE DETERMINACIÓN OFICIAL DEL TRIBUTO DEL IMPUESTO PREDIAL UNIFICADO. La determinación oficial del impuesto Predial Unificado a partir del 1° de enero de la vigencia 2021 se podrá realizarse por el sistema de facturación, de conformidad con lo establecido en el artículo 68 de la Ley 1430 de 2010 modificado por el artículo 354 de la Ley 1819 de 2016.
Si esta factura tiene cuentas vencidas, aplica interes diario x mora a la tasa vigente mensual. Segun Articulo 141 Ley 1607 de 2012, articulo 635 del E.T. y Circular 803 DIAN de 2013. "En complemento del artículo 69 de la ley 1111 de 2006, Modificado por el artículo 58 de la ley 1430 de 2010, la presente Factura del Impuesto Predial Unificado del Municipio de Coveñas Sucre constituye determinación oficial del estado cierto, expresa y exigible por jurisdicción coactiva"

NOMBRE PROPIETARIO: STEVE URREGO RUIZ
C.C o NIT: 1037598388
DIRECCION DE COBRO: C 12 1A 569

PERIODO FACTURADO: Enero-Diciembre / 2021
FECHA SIN RECARGO: 01/06/2021 0:00:00
Ultima fecha de Liquidación de esta Factura: 02/02/2021 2:34:01

Nro Unidad Predial	Dirección del predio	Avalúo	Matrícula	Area T.	Area C.	Tarifa x Mil
010200000003008500000000	C 12 1A 569.	2.848.586.000,00	340-39772	0,9479	3.336.0000	11

VIGENCIAS		PREDIAL		SOBRETASA AMBIENTAL		BOMBERIL		TOTAL IMPUESTO
Año	Avalúo	Cartera	Recargos	Cartera	Recargos	Cartera	Recargos	Total Vigencia
2021	2.848.586.000	31.334.446,00	0,00	4.272.879,00	0	1.880.067,00	0	37.487.392,00

Resumen de la cartera

CONCEPTOS	Vigencia Actual	Vigencia Anterior	Recargos	TOTAL
IMPUESTO PREDIAL URBANO (DEBE: 2021-2021)BANCOLOMBIA CONVENIO 87516	31.334.446,00	0,00	0,00	31.334.446,00
SOBRETASA AMBIENTAL URBANABANCOLOMBIA CONVENIO 76923	4.272.879,00	0,00	0,00	4.272.879,00
SOBRETASA BOMBERIL URBANABANCOLOMBIA CONVENIO 76924	1.880.067,00	0,00	0,00	1.880.067,00

Fecha de pago	%	Valor Dtos	Total a pagar

SIN CUENTAS VENCIDAS, GRACIAS

FORMA DE PAGO: OFICINAS BANCOLOMBIA

TOTAL A PAGAR : 37.487.392,00

Fecha y Hora:03/02/2021 11:19:34 Impresa por DAUD PUCHE VARGAS

-- CONTRIBUYENTE --

MUNICIPIO DE COVEÑAS
NIT: 823.003.543-7
Calle 38 N° 4-16 Urb. Alicante
Sitio web: www.covenas.sucre.gov.co
Correo institucional: hacienda@covenas.gov.co
CODIGO POSTAL Area Urbana No 706050

Coveñas es de todos

FACTURA IMPUESTO PREDIAL UNIFICADO

FACTURA No 35814

Ultima fecha de Liquidación de esta Factura: 02/02/2021 2:34:01

Años Adeudados: 2021 - 2021 **NCV:** 0

NOMBRE PROPIETARIO: STEVE URREGO RUIZ
C.C o NIT: 1037598388
DIRECCION DE COBRO: C 12 1A 569

PERIODO FACTURADO: Enero-Diciembre / 2021
FECHA SIN RECARGO: 01/06/2021 0:00:00
Fecha y Hora de Impresión: 03/02/2021 11:19:35

Nro Unidad Predial	Dirección del predio	Avalúo	Matrícula	Area T.	Area C.	Tarifa x Mil
010200000003008500000000	C 12 1A 569	2.848.586.000,00	340-39772	0,9479	3.336.0000	11

IÊIYfÇÆ<i#p4ÂÂ#Z.ÊGÂÂEPI|ÊÂ45.?Â]

(415)7709998287303(8020)000003581(3900)0057-(97387(96)20211231

Resumen de la cartera

CONCEPTOS	Vigencia Actual	Vigencia Anterior	Recargos	TOTAL
IMPUESTO PREDIAL URBANO (DEBE: 2021-2021)BANCOLOMBIA CONVENIO 87516	31.334.446,00	0	0	31.334.446,00
SOBRETASA AMBIENTAL URBANABANCOLOMBIA CONVENIO 76923	4.272.879,00	0	0	4.272.879,00
SOBRETASA BOMBERIL URBANABANCOLOMBIA CONVENIO 76924	1.880.067,00	0	0	1.880.067,00

TOTAL A PAGAR : 37.487.392,00

TESORERIA --

Fecha y Hora:03/02/2021 11:19:35 Impresa por DAUD PUCHE VARGAS

ALCALDIA MUNICIPAL DE COVEÑAS SUCRE - SECRETARIA DE HACIENDA, TESORERIA Y

FACTURA IMPUESTO PREDIAL UNIFICADO

NIT:823003543 -7

Factura Nro: 274058

Fecha de Factura: 18-ene-2020

Número Predial Nacional: 010200000003008500000000

Propietario: ADOLFO LEON GIRALDO SILVA

Identificación: 70034995

Dirección: C 12 1A 569

Área Terreno(m²): 9.479,00 **Área Construida(m²):** 3.336,00 **Destino Económico:** G-Recreacional

Matricula Inmob: 340-39772

Estrato:

C.Postal: 706050

VENCE: 31-ene-2020

Vig.	Avalúo	Tarifa	Impuesto	Int. Imp.	Sob. Amb.	Int. S. Amb.	Sob. Bomb.	Int. S. Bomb.	Total.
2020	2.765.617.000	0,0080	22.124.936	0	4.148.426	0	1.327.496	0	27.600.858

Total antes de Descuentos: $27.600.858

BanColombia Convenio No.000000000076922-INDUSTRIA Y COMERCIO	$17.699.949
BanColombia Convenio No.000000000076923-CARSUCRE	$4.148.426
BanColombia Convenio No.000000000076924-SOBRETASA BOMBERIL	$1.327.496

Información del Ultimo Pago Realizado

Fecha:	Valor Pagado:	Vigencias Pagadas:
30-ene-2019	$22.500.845	2019-2019

A:Aplica Ord.1, Art.2°., Ley 1995/2019
B:Aplica Ord 2, Art.2°. Ley 1995/2019
C:Aplica Ord.3, Art.2°., Ley 1995/2019
D:Aplica Art.10°.Ley 44/1990
M:Factura Modificada

Descuento de Capital Actual	20,00%	$4.424.987
Descuento de Interés de Mora Impuesto:		$0
Descuento de Interés de Mora Sob. Amb:		$0
Descuento de Interés de Mora Sob. Bomb:		$0
Descuentos Especiales Impuesto:		$0
Descuentos Especiales Ambiental:		$0
Descuentos Especiales Bomberil:		$0
Sistematización:		$0
Total a Pagar:		$23.175.871

JUZGADO SEXTO CIVIL MUNICIPAL DE EJECUCIÓN DE SENTENCIAS

Medellín, once (11) de marzo de dos mil veintiuno (2021)

Radicado:	05001 40 03 005 2015 01227 00
Demandante:	CLUB LOS ALMENDROS PH.
Demandados:	NICOLÁS SANTIAGO GREGORY
Decisión:	Requiere previo a correr traslado avaluó comercial

Se incorpora al expediente avalúo comercial del bien inmueble identificado con F.M.I. N° **340-399772** de la O.R.I.P. - SINCELEJO – SUCRE, presentado por avaluador acreditado ante la Corporación Autoregulador Nacional de Avaluadores – ANA, con número de REGISTRO DE AVALUADOR AVAL – 92502253.

Previo a correrle traslado al avaluó comercial aportado, se requiere al perito, para que se sirva adecuar el avalúo presentado al DERECHO DE CUOTA PARTE DE LA 1/936 ava parte, de propiedad del demandado NICOLÁS SANTIAGO GREGORY (C.C. 70.553.310) sobre el bien inmueble identificado con F.M.I. N° **340-399772** de la O.R.I.P – SINCELEJO – SUCRE.

NOTIFÍQUESE,

LEONARDO LÓPEZ ÁLZATE
JUEZ

vj

OFICINA DE EJECUCIÓN CIVIL MUNICIPAL DE MEDELLÍN

Se notifica el presente auto por ESTADOS Nro. 017 Hoy 12 MAR 2021 a las 8:00 A.M.

DIANA ISABEL VALLEJO CARDONA
SECRETARIA

233

RV: RADICANDO MEMORIAL - PROCESO: 05001400300520150122700

Oficina Apoyo Juzgados Civil Municipal Ejecucion Sentencias - Seccional Medellín <ofjcmpalemed@cendoj.ramajudicial.gov.co>

Jue 18/03/2021 3:39 PM

Para: Juzgado 06 Civil Municipal Ejecucion Sentencias - Antioquia - Medellín <j06ejecmmed@cendoj.ramajudicial.gov.co>

1 archivos adjuntos (530 KB)

AVALUO LOS ALMENDROS 17-03-2021.pdf;

De: Luis A. Sanudo C. <juriasparatodos@gmail.com>
Enviado: jueves, 18 de marzo de 2021 3:33 p. m.
Para: Oficina Apoyo Juzgados Civil Municipal Ejecucion Sentencias - Seccional Medellín <ofjcmpalemed@cendoj.ramajudicial.gov.co>
Asunto: Re: RADICANDO MEMORIAL - PROCESO: 05001400300520150122700

Señores
JUZGADO SEXTO CIVIL MUNICIPAL DE EJECUCIÓN DE MEDELLÍN
E.S.D

PROCESO: EJECUTIVO
DEMANDANTE: CLUB LOS ALMENDROS P.H
DEMANDADOS: NICOLAS SANTIAGO GREGORY
RADICADO: 05001400300520150122700

Respetado señor Juez,

Anexo avalúo comercial con lo requerido.

Ante el señor Juez

El mié, 17 mar 2021 a las 14:59, Luis A. Sanudo C. (<juriasparatodos@gmail.com>) escribió:

Buen día,

Acusar recibo por favor.

--

JURI AS LIMITADA

LUIS ALBERTO SAÑUDO C
ABOGADO U DE M
Contacto: 315-5555401

AVALUOS URBANOS – RURALES - ESPECIALES
Ing. SILVINO M. VERBEL ARROYO
Perito Avaluador
Registro Nacional de Avaluadores R.N.A. N° 3870
Registro Abierto de Avaluadores RAA: AVAL-92502253

RAA: AVAL-92502253

Sincelejo, marzo 17 de 2021

Señores
JUZGADO SEXTO CIVIL MUNICIPAL DE EJECUCION DE SENTENCIA
Dr. Leonardo López Alzate - Juez
Medellín

ASUNTO: Avalúo Comercial – Cuota Parte
Proceso Radicado: 05001 40 03 005 2015 01227 00

Cordial saludo,

En atención al auto de fecha 11 de marzo de 2021, hago llegar al Despacho el avalúo adecuado con la estimación del derecho de cuota correspondiente a la 1/936 ava parte del valor del inmueble el cual corresponde a la suma de $11.520.940 (once millones quinientos veinte mil novecientos cuarenta pesos).

Atentamente,

SILVINO M. VERBEL ARROYO
Perito Avaluador

Calle 15 A # 12 A – 15 Cel. 312 6726524 Email: ingsilvino@hotmail.com
Sincelejo - Sucre

AVALUOS URBANOS – RURALES - ESPECIALES
Ing. SILVINO M. VERBEL ARROYO
Perito Avaluador
Registro Nacional de Avaluadores R.N.A. N° 3870
Registro Abierto de Avaluadores RAA: AVAL-92502253

RAA: AVAL-92502253

Avalúo Comercial Urbano
Municipio de Coveñas - Sucre

DIRECCION:
Club Los Almendros
Coveñas - Sucre

Coveñas, 17 de marzo de 2020

AVALUOS URBANOS – RURALES - ESPECIALES
Ing. SILVINO M. VERBEL ARROYO
Perito Avaluador
Registro Nacional de Avaluadores R.N.A. N° 3870
Registro Abierto de Avaluadores RAA: AVAL-92502253

RAA: AVAL-92502253

INFORME DE AVALUO

1. INFORMACION BASICA

SOLICITANTE	:	Sr. Álvaro González Cárdenas en calidad de representante legal del Establecimiento de Tiempo Compartido Turístico Club Los Almendros Coveñas, Propiedad Horizontal
OBJETO DEL AVALUO	:	Determinar el valor comercial más probable del bien en un mercado abierto y en condiciones normales para valoración de activo.
TIPO DE INMUEBLE	:	Establecimiento de tiempo compartido turístico, cabañas y apartamentos en propiedad horizontal.
USO ACTUAL	:	Residencial turístico como sitio de recreación y descanso.
DIRECCION	:	Club Los Almendros. Coveñas
BARRIO	:	Segunda Ensenada
FECHA DEL AVALÚO	:	17 de marzo de 2020

2. TITULACION DEL INMUEBLE

PROPIETARIO	:	Establecimiento de Tiempo Compartido Turístico Club Los Almendros Coveñas, Propiedad Horizontal.
ESCRITURA PÚBLICA	:	N/R
MATRÍCULA INMOBILIARIA	:	340-399772 de la O.R.I.P de Sincelejo
NUMERO PREDIAL	:	70-221-00-02-00-00-0003-0085-0-00-00-0000

Nota: La anterior información no constituye estudio jurídico del bien inmueble objeto de avalúo

3. INFORME SOBRE EL SECTOR

CLASE DE SECTOR	El inmueble objeto de avalúo se ubica en el área urbana de la cabecera municipal de Coveñas, sector turístico de corredor de playa, con un desarrollo lineal sobre el litoral comprendiendo edificaciones de tipo hotelero y de destino turístico.

Calle 15 A # 12 A – 15 Cel. 312 6726524 Email: ingsilvino@hotmail.com
Sincelejo - Sucre

FUTURO DEL SECTOR	:	Sector con buena dinámica inmobiliaria y valorización creciente; actualmente se construyen en el sector Punta de Piedra varios edificios entre seis y ocho pisos con destino turístico (hoteles y apartamentos).
VECINDARIO	:	En el entorno se encuentran hoteles, cabañas y edificios de apartamentos con destino turístico.
INFRAESTRUCTURA URBABA	:	En el Sector se encuentra concentrada la actividad turística con presencia de cabañas, hoteles y centros vacacionales y la actividad comercial y de servicios principalmente sobre la carretera nacional con establecimientos como estaciones de servicios, supermercados, restaurantes, Terminal de transporte, droguerías entre otros. El área urbana de Coveñas cuenta con dos (2) instituciones educativas y un centro de salud de primer nivel. El sector goza de los servicios públicos de acueducto, alcantarillado, energía y gas natural. El Servicio de Transporte público es eficiente toda vez que por la carretera (calle 10) transitan permanentemente vehículos de servicio intermunicipal e interdepartamental, igualmente es utilizado el servicio de moto taxis.
VÍAS DEL SECTOR	:	Vías en pavimento asfáltico en buen estado y en material afirmado y en buen estado sobre el sector de playa.
VÍAS DEL INMUEBLE	:	Vehicular en material afirmado y en buen estado sobre el sector de playa (occidente); en la colindancia oriente, Carretera Tolú – Coveñas, vía en pavimento asfáltico en buen estado.
NORMA URBANISTICA	:	Según el Acuerdo 003 de 2006 mediante el cual se adopta el Plan Básico de Ordenamiento Territorial PBOT del municipio de Coveñas, el inmueble se encuentra en la zona definida como ZONA DE DESARROLLO TURISTICO I.

Zona de Desarrollo Turístico. Comprende la franja de territorio conocida como corredor de playa, que involucra las sub zonas San José, Urbana Coveñas (Boquita y Coquerita), Primera Ensenada, **Segunda Ensenada** y La Marta.

Zona de Desarrollo Turístico I (ZDT I): Comprende la franja de territorio continental comprendida a lo largo del corredor de playa del Municipio.

Calle 15 A # 12 A – 15 Cel. 312 6726524 Email: ingsilvino@hotmail.com
Sincelejo - Sucre

AVALUOS URBANOS - RURALES - ESPECIALES
Ing. SILVINO M. VERBEL ARROYO
Perito Avaluador
Registro Nacional de Avaluadores R.N.A. N° 3870
Registro Abierto de Avaluadores RAA: AVAL-92502253

RAA: AVAL-92502253

Son las Zonas localizadas a lo largo de la Costa, cuyos usos principales son las edificaciones o viviendas turísticas u hotelera y el comercio que les es complementario, por lo que se asignará un Desarrollo Turístico.

Uso Principal: Recreación, Turismo, Comercio Grupo III (Comprende aquellos establecimientos que complementan la actividad turística en las Zonas de Desarrollo Turístico, los cuales sirven para acceder a los bienes y servicios que estas demandan, siendo necesario el cumplimiento de requisitos que impliquen un impacto mínimo sobre la actividad principal de la zona, implicando con ello una estricta preservación de la calidad del vida del medio; entre ellos están: Parqueaderos de automóviles, Restaurante de todo tipo, Salones de exhibición de todo tipo y Discotecas).

Uso Complementario: Vivienda Turística, Infraestructura hotelera, servicios telefónicos, bancarios, mensajería y demás relacionados.

Uso Restringido: Establecimientos de expendio de bebidas alcohólicas, Estaderos y establecimientos comerciales y recreacionales.

Uso Prohibido: Estaciones de servicios (E.D.S). Lavaderos de vehículos automotores, Todos los demás

NORMAS URBANÍSTICAS GENERALES

ZONA / ITEM	Densidad Pred / Has	Lote Mínimo (Área - Frente)	Retiro Frontal (Antejardín)	Retiro Lateral	Retiro Posterior	Índice de Ocupación	Índice de Construcción	Altura Máxima	Voladizos Frontal	Voladizos Lateral	Cerramiento Frontal	Cerramiento Lateral
ZONA URBANA												
Desarrollo Turístico I	10 / Ha	700 m2 - 20 m	5,00 m	3,00 m	3,00 m	50%	400%	8 pisos	50% retiro	30% retiro	0,6 m transp.	No transparente

4. INFORME SOBRE EL INMUEBLE

CLASE DE INMUEBLE	:	Cabañas y apartamentos turísticos.
ESTADO	:	Bueno.
USO ACTUAL	:	Residencial turístico como sitio de recreación y descanso.
SERVICIOS PÚBLICOS	:	El inmueble dispone de los servicios públicos de acueducto, energía eléctrica, gas natural y teléfono. El servicio de alcantarillado es propio a través del sistema de letrinas o pozas sépticas.

Calle 15 A # 12 A – 15 Cel. 312 6726524 Email: ingsilvino@hotmail.com
Sincelejo - Sucre

AREAS	:	
LOTE DE TERRENO	:	**9.100 M2** (fuente: chequeo en terreno) **Nota**: área sujeta a verificación por la parte interesada
CONSTRUCCIONES	:	
Cabañas 1 piso unifamiliares	:	1.100 M2
Cabañas 2 pisos bifamiliares	:	1.600 M2
Edificio de Aptos. 3 pisos	:	1.110 M2
Area de restaurante, restaurante bar, cocina, salón capilla y bodegas	:	850 M2
Area de Piscina	:	600 M2
Zonas duras de circulación, jardines, canchas y parqueaderos	:	5.380 M2
Total área construida		**10.640 M2**

FORMA	:	Lote medianero en forma irregular.
FRENTE	:	El inmueble posee frente sobre el sector de playa de 35 metros aprox., y sobre la carretera tolú Coveñas 70 metros aprox.
FONDO	:	180 metros
TERRENO	:	Lote plano adecuado.
ESTILO DE CONSTRUCCIÓN	:	Contemporáneo
TIPO DE CONSTRUCCIÓN	:	Mampostería estructural, muros confinados y estructura aporticada.
CERRAMIENTO	:	Muros en bloque de cemento con diseño de fachada arquitectónica.

5. ANÁLISIS TÉCNICO

DISEÑO Y DISTRIBUCIÓN	:	Buenos.
ACABADOS	:	Buenos e intermedios.
ESTADO GENERAL DEL INMUEBLE	:	Bueno.
UBICACIÓN DENTRO DEL SECTOR	:	Bueno

Calle 15 A # 12 A – 15 Cel. 312 6726524 Email: ingsilvino@hotmail.com
Sincelejo - Sucre

AVALUOS URBANOS – RURALES - ESPECIALES
Ing. SILVINO M. VERBEL ARROYO
Perito Avaluador
Registro Nacional de Avaluadores R.N.A. N° 3870
Registro Abierto de Avaluadores RAA: AVAL-92502253

RAA: AVAL-92502253

DESARROLLO Y PROYECCION URBANA	:	Bueno
VÍAS DE ACCESO	:	Buenas
SERVICIOS PÚBLICOS	:	Buenos.
VECINDARIO	:	Bueno

El inmueble cumple con buenas condiciones de estabilidad, ubicación y valoración.

La ubicación del inmueble corresponde a un sector está bien desarrollado tiene proyección y valorización creciente en condiciones normales de mercado.

El inmueble tiene sus matrículas inmobiliarias y su registros catastrales independientes en su condijo de propiedad horizontal.

La ubicación del inmueble está dentro del perímetro urbano sanitario y de servicios de la ciudad.

El inmueble hace parte de un sector debidamente legalizada ante las oficinas de planeación municipal, con acceso a través de vías públicas e infraestructura completa.

El inmueble está ubicado contiguo a sectores de actual inversión urbana.

El inmueble tiene linderos definidos.

6. OBSERVACIONES FINALES

En la elaboración del presente informe hemos tenido en cuenta las siguientes consideraciones:

1. No se realizó Estudio de Títulos, por tanto: Aceptamos que el título de propiedad consignado es correcto; también toda información suministrada al perito, por lo tanto no respondemos por la precisión de los mismos, ni por errores de tipo legal contenidos en los títulos no aportados.

2. Presumimos que no existen factores exógenos que afecten el bien en su subsuelo o en las estructuras allí erigidas. No asumimos responsabilidad alguna por cualquier condición que no esté a nuestro alcance determinar u observar.

3. Hemos asumido que los propietarios han cumplido con todas las reglamentaciones de carácter nacional, departamental o municipal y en particular aquellas disposiciones urbanísticas que rigen en la zona que pueda afectar a la propiedad objeto del presente estudio.

Calle 15 A # 12 A – 15 Cel. 312 6726524 Email: ingsilvino@hotmail.com
Sincelejo - Sucre

4. No nos hacemos responsables por cualquier diferencia que en el proceso del avalúo encontremos entre las dimensiones efectivas y las consignadas en las escrituras.

5. Hacemos constar que hemos visitado personalmente el bien objeto del presente avalúo. Los datos aquí consignados fueron tomados en terreno.

6. El presente avalúo fue practicado en la fecha de inspección anotada y está sujeto a las condiciones actuales del país y de localidad, en sus aspectos socioeconómicos, jurídicos, urbanísticos y del mercado, cualquier cambio o modificación en dicha estructuración alterará la exactitud de dicho avalúo.

7. El estudio efectuado conduce a un valor objetivo del inmueble. En el valor de negociación pueden intervenir varios factores subjetivos o circunstanciales imposibles de prever tales como habilidad de los negociadores, urgencia económica del vendedor, intereses y pagos pactados o demasiado interés del comprador.

7. CONSIDERACIONES GENERALES

El inmueble se encuentra sobre el corredor de playa del área urbana de Coveñas con desarrollo lineal sobre el litoral, comprendiendo edificaciones de tipo hotelero y de destino turístico. Se ubica en uno de los principales sectores turísticos de la ciudad donde se encuentra concentrada la actividad turística con presencia de cabañas, hoteles y centros vacacionales.

8. ASPECTO ECONOMICO

UTILIZACIÓN ACTUAL	:	Residencial turístico como sitio de recreación y descanso.
ACTUALIDAD EDIFICADORA DE LA ZONA	:	Buena. En Coveñas en los últimos años se han construido edificios entre seis y ocho pisos con destino turístico (hoteles y apartamentos).
OFERTA Y DEMANDA	:	Por el tipo de inmueble que se avalúa el comportamiento del mercado presenta una moderada oferta y demanda.
PERSPECTIVAS DE VALORIZACION	:	Las perspectivas de valorización son buenas y creciente en el tiempo debido al desarrollo urbanístico que se ha dado en el último año en el sector.

Calle 15 A # 12 A - 15 Cel. 312 6726524 Email: ingsilvino@hotmail.com
Sincelejo - Sucre

AVALUOS URBANOS – RURALES - ESPECIALES
Ing. SILVINO M. VERBEL ARROYO
Perito Avaluador
Registro Nacional de Avaluadores R.N.A. N° 3870
Registro Abierto de Avaluadores RAA: AVAL-92502253

RAA: AVAL-92502253

9. METODOLOGIA VALUATORIA

En cumplimiento a lo establecido en el decreto 1420 /98 y la Resolución IGAC 620 de fecha 23 de septiembre de 2008, en la cual se establecen los procedimientos y se fija la metodología para la realización de avalúos; para la determinación del valor comercial del inmueble se utilizaron los siguientes métodos:

Artículo 1°.- Método de comparación o de mercado. Técnica valuatoria que busca establecer el valor comercial del bien, a partir del estudio de las ofertas o transacciones recientes, de bienes semejantes y comparables al del objeto de avalúo. Tales ofertas o transacciones deberán ser clasificadas, analizadas e interpretadas para llegar a la estimación del valor comercial.

Para la obtención del valor comercial de terreno que se presenta en la zona, se desarrolló un estudio de mercado de libre oferta y demanda teniendo en cuenta las características propias del inmueble objeto de avalúo; además se realizó una investigación directa presentando el predio en las condiciones actuales y propias. Para ello se indicaron las características individuales del mismo tales como área, topografía, norma de uso, etc.; de igual manera en la consulta se describió el entorno del inmueble, su localización, sus vías de acceso, la normatividad que pesa sobre el mismo y su ubicación.

Artículo 3°.- Método del costo de reposición. Es el que busca establecer el valor comercial del bien objeto de avalúo a partir de estimar el costo total de la construcción a precios de hoy, un bien semejante al de objeto de avalúo, y restarle la depreciación acumulada. Al valor así obtenido se le debe adicionar el valor correspondiente al terreno.

Para el área de construcción se analizará según el prototipo de construcción, con valores de revistas especializadas y de construcción en Coveñas; se aplicará el método de valor de reposición para construcciones (depreciación por Fitto y Corvini), y contempla la valoración del inmueble de acuerdo a las dimensiones obtenidas en la medición en terreno y a la norma de uso del sector.

Calle 15 A # 12 A – 15 Cel. 312 6726524 Email: ingsilvino@hotmail.com
Sincelejo - Sucre

10. RESULTADO DEL AVALUO

ÍTEM	UNIDAD	CANTIDAD	VALOR UNITARIO	VALOR TOTAL
TERRENO				
Lote de terreno	m2	9.100,00	$ 500.000	$ 4.550.000.000
			Subtotal terreno	**$ 4.550.000.000**
CONSTRUCCIONES				
Cabañas 1 piso unifamiliares	m2	1.100,00	$ 800.000	$ 880.000.000
Cabañas 2 pisos bifamiliares	m2	1.600,00	$ 1.300.000	$ 2.080.000.000
Edificio de apartamentos 3 pisos	m2	1.110,00	$ 1.800.000	$ 1.998.000.000
Area de restaurante, restaurante bar, cocina, salón capilla y bodegas	m2	850,00	$ 600.000	$ 510.000.000
Area de Piscina	m	600,00	$ 200.000	$ 120.000.000
Zonas duras de circulación, jardines, canchas y parqueaderos	m2	5.380,00	$ 120.000	$ 645.600.000
Area total construida	**m2**	**10.640,00**	**Subtotal const.**	**$ 6.233.600.000**
			AVALUO TOTAL	**$ 10.783.600.000**

SON: DIEZ MIL SETECIENTOS OCHENTA Y TRES MILLONES SEISCIENTOS MIL PESOS M. CTE.

ESTIMACION VALOR DE CUOTA PARTE

A petición del Juzgado Sexto Civil Municipal de Ejecución de Sentencias de Medellín según auto de fecha 11 de marzo de 2021, se requiere estimar el valor de la 1/936ava parte del valor del inmueble que corresponde a:

1/936 ava parte = **$11.520.940 (once millones quinientos veinte mil novecientos cuarenta pesos m. cte)**

VIGENCIA: De acuerdo a lo establecido por los Decretos 1420/1998 y 422/2000, expedidos por el Ministerio de Hacienda y Crédito Público y Ministerio de Desarrollo Económico, el presente avalúo comercial tiene una vigencia de un (1) año, contado desde la fecha de su expedición. Siempre y cuando las condiciones físicas del inmueble avaluado no sufran cambios significativos, así como tampoco se presenten variaciones representativas de las condiciones del mercado inmobiliario comparable.

RESERVA DE INFORMACION: La tradición y política del perito avaluador es mantener en reserva la información relacionada con el resultado de cada estudio, la cual únicamente se entregara al solicitante o persona autorizada por él.

DECLARACIÓN DE NO VINCULANTE CON EL SOLICITANTE: El perito declara bajo la gravedad del juramento que no posee ningún vínculo, ni laboral, ni afectivo ni familiar con el propietario del inmueble.

SILVINO VERBEL ARROYO
Perito Avaluador
R.A.A.: AVAL-92502252 Registro Abierto de Avaluadores
R.N.A. N° 3870 del Registro Nacional de Avaluadores

JUZGADO SEXTO CIVIL MUNICIPAL DE EJECUCIÓN DE SENTENCIAS

Medellín, ocho (08) de abril de dos mil veintiuno (2021)

Radicado:	05001 40 03 005 2015 01227 00
Demandante:	CLUB LOS ALMENDROS PH.
Demandados:	NICOLÁS SANTIAGO GREGORY
Decisión:	Corre traslado al avalúo comercial del inmueble, Cuota parte.

Subsanado por el perito avaluador del inmueble, el requerimiento exigido por el Despacho, en relación con la adecuación del porcentaje del avaluó a la 1/936 ava parte del valor comercial del bien inmueble identificado con F.M.I. N° **340-399772** de la O.R.I.P. – SINCELEJO- SUCRE, del cual es propietario el demandado, resultando un valor de:

- AVALÚO 1/936 AVA PARTE <u>$11.520.940.00</u>

Del anterior avalúo, se corre traslado a las partes por el término común de diez (10) días, de conformidad con el numeral 2° de la norma *ejusdem.*

NOTIFÍQUESE,

LEONARDO LÓPEZ ALZATE
JUEZ

Vj

OFICINA DE EJECUCIÓN CIVIL MUNICIPAL DE MEDELLÍN

Se notifica el presente auto por ESTADOS Nro. 023 Hoy 09 ABR 2021 a la 8:00 A.M.

DIANA ISABEL VALLEJO CARDONA
SECRETARIA

240

RV: RADICANDO MEMORIAL - PROCESO: 05001400300520150122700

Oficina Apoyo Juzgados Civil Municipal Ejecucion Sentencias - Seccional Medellín <ofjcmpalemed@cendoj.ramajudicial.gov.co>

Lun 28/06/2021 9:08 PM

Para: Juzgado 06 Civil Municipal Ejecucion Sentencias - Antioquia - Medellín <j06ejecmmed@cendoj.ramajudicial.gov.co>

1 archivos adjuntos (43 KB)

J6CME - MEMORIAL SOLICITANDO FIJAR FECHA DE REMATE.pdf;

De: Luis A. Sanudo C. <juriasparatodos@gmail.com>
Enviado: lunes, 28 de junio de 2021 2:51 p. m.
Para: Oficina Apoyo Juzgados Civil Municipal Ejecucion Sentencias - Seccional Medellín <ofjcmpalemed@cendoj.ramajudicial.gov.co>
Asunto: RADICANDO MEMORIAL - PROCESO: 05001400300520150122700

Buenas tardes,

Por favor acusar recibo.

--

JURI AS LIMITADA

LUIS ALBERTO SAÑUDO C
ABOGADO U DE M
Contacto: 315-5555401

Señores
JUZGADO SEXTO CIVIL MUNICIPAL DE EJECUCIÓN DE MEDELLÍN
E.S.D

PROCESO	**EJECUTIVO**
DEMANDANTE	**CLUB LOS ALMENDROS P.H**
DEMANDADO	**NICOLAS SANTIAGO GREGORY**
RADICADO	**05001400300520150122700**
ASUNTO	**SOLICITANDO FIJAR FECHA DE REMATE**

Respetado señor Juez,

LUIS ALBERTO SAÑUDO CRUZ, abogado en ejercicio e identificado como aparece al pie de mi firma, actuando como apoderado de la parte demandante en el proceso de la referencia, de manera cordial me permito manifestar que:

Por auto de fecha 8 de abril de 2020 se corrió traslado del avalúo comercial a la parte demandada, no hubo pronunciamiento, razón por la cual le solicito se fije fecha para el remate.

Cordialmente,

LUIS ALBERTO SAÑUDO C.
C.C 70.095.922
T.P. 52.179 del C.S.J

242

JUZGADO SEXTO CIVIL MUNICIPAL DE EJECUCIÓN DE SENTENCIAS
Medellín, seis (06) de julio del dos mil veintiuno (2021).

Radicado:	05001 40 03 005 2015 01227 00
Demandante:	CLUB LOS ALMENDROS P.H.
Demandado:	NICOLAS SANTIAGO GREGORY
Decisión:	No fija fecha para remate. Requiere.

En atención al escrito que antecede, se le significa al libelista que no es viable fijar fecha para remate en el presente asunto, ya que aún no existe liquidación del crédito allegada o en firme en el proceso, requisito necesario para fijarse fecha para la referida diligencia de acuerdo al artículo 444 del Código General del Proceso. En ese sentido, se requiere a las partes a fin de que aporten la misma, en los términos del artículo 446 de la norma en comento.

NOTIFÍQUESE,

LEONARDO LÓPEZ ALZATE
JUEZ

M

JUZGADO SEXTO CIVIL MUNICIPAL DE EJECUCIÓN DE SENTENCIAS DE MEDELLÍN

Se notifica el presente auto por ESTADO Nro. 097 hoy 07 JUL 2021 a las 8:00 A.M.

SECRETARIA
OFICINA DE EJECUCIÓN CIVIL MUNICIPAL DE MEDELLÍN

243

SUSTITUCION DE PODER - RAD. 2015-01227-00

esteban alvarez <esteban.alvarezvislegal@gmail.com>
Mié 21/07/2021 12:11 PM

Para: Juzgado 06 Civil Municipal Ejecucion Sentencias - Antioquia - Medellín <j06ejecmmed@cendoj.ramajudicial.gov.co>
CC: gerencia@clublosalmendros.com.co <gerencia@clublosalmendros.com.co>

1 archivos adjuntos (1 MB)
MEMORIAL SUSTITUCION 2015-01227-00.pdf;

SEÑOR(A)
JUEZ SEXTO CIVIL MUNICIPAL DE EJECUCIÓN DE MEDELLÍN
E.S.D

DEMANDANTE: ESTABLECIMIENTO DE TIEMPO COMPARTIDO TURÍSTICO CLUB LOS ALMENDROS COVEÑAS P.H.
DEMANDADO: NICOLAS SANTIAGO GREGORY
RADICADO: 2015-01227-00

ASUNTO: MEMORIAL DE SUSTITUCIÓN DE PODER.

Cordialmente,

Esteban Alvarez Lopez
Director Jurídico
Gestión y Recaudo de Cartera
Vis Legal S.A.S

3046696946
esteban.alvarezvislegal@gmail.com
www.vislegal.com.co
Calle 50 # 53-44 Of. 401 Ed. María Victoria

---

facebook instagram

No imprimas si no es necesario. Protejamos el medio ambiente.
AVISO LEGAL. *Este mensaje se dirige exclusivamente a su destinatario. Contiene información* ***CONFIDENCIAL*** *sometida a secreto profesional o cuya divulgación está prohibida por la Ley. Si ha recibido este mensaje por error, debe saber que su lectura, copia y uso están prohibidos. Le rogamos que nos lo comunique inmediatamente por esta misma vía o por teléfono y proceda a su destrucción.*

Señor
JUEZ SEXTO CIVIL MUNICIPAL DE EJECUCIÓN DE MEDELLÍN
E. S. D.

REFERENCIA:	*EJECUTIVO SINGULAR*
RADICADO:	*2015-01227-00*
DEMANDANTE:	*ESTABLECIMIENTO DE TIEMPO COMPARTIDO TURÍSTICO CLUB LOS ALMENDROS P.H.*
DEMANDADO:	*NICOLAS SANTIAGO GREGORY*
ASUNTO:	*MEMORIAL SUSTITUCIÓN PODER*

ESTEBAN ALVAREZ LÓPEZ, abogado en ejercicio, identificado como aparece al pie de mi firma, portador de la Tarjeta Profesional **No.359.153** del Consejo Superior de la Judicatura, en calidad de apoderado de **ESTABLECIMIENTO DE TIEMPO COMPARTIDO TURÍSTICO CLUB LOS ALMENDROS P.H.** persona jurídica con **NIT.811.015.054-5**, domiciliada en Medellín (Antioquia) y representada legalmente por el señor **ÁLVARO ENRIQUE GONZALEZ CÁRDENAS**, identificado con la cédula de ciudadanía **No.71.642.272**, en virtud del poder conferido por la sociedad **VIS LEGAL S.A.S** identificada con el **NIT.901.305.394-5** domiciliada en la ciudad de Medellín – Antioquia y representada legalmente por la señora **MÓNICA MARÍA GUZMÁN COAVA** identificada con la cedula **No.1.036.633.947,** me permito allegar poder otorgado a la sociedad **VIS LEGAL S.A.S,** así como su designación mediante poder a mí conferido y los documentos que acreditan mi calidad de abogado. Lo anterior, a efectos de que me sea reconocida personería para actuar dentro del proceso de la referencia y para los fines del mandato conferido.

Atentamente,

ESTEBAN ALVAREZ LÓPEZ
C.C. No. 1.017.224.301 de Medellín
T.P. No. 359.153 del C.S.J
esteban.alvarezvislegal@gmail.com

SEÑORES

JUZGADO SEXTO CIVIL MUNICIPAL DE EJECUCIÓN DE MEDELLÍN

E.S.D

DEMANDANTE:	**ESTABLECIMIENTO DE TIEMPO COMPARTIDO TURÍSTICO CLUB LOS ALMENDROS COVEÑAS P.H**
DEMANDADO:	**NICOLAS SANTIAGO GREGORY**
RADICADO:	**05001400300520150122700**
REFERENCIA:	**EJECUTIVO SINGULAR**
ASUNTO:	**SUSTITUCIÓN DE PODER**

Respetada señora Juez,

Yo, **LUIS ALBERTO SAÑUDO CRUZ**, abogado titulado y en ejercicio, identificado con la cedula de ciudadanía No. 70.095.922 y Tarjeta Profesional No. 52.179 expedida por el Consejo Superior de la Judicatura, en calidad de apoderado de la parte demandante en el proceso de la referencia, mediante el presente manifiesto que sustituyo el poder en los mismos términos que me fue conferido a la empresa VIS LEGAL S.A.S, identificada con NIT. 901.305.394-5, representada legalmente por MONICA MARIA GUZMAN COAVA, identificada con cedula de ciudadanía 1.036.633.947, para que designe o sustituya el abogado encargado de continuar con la representación del ESTABLECIMIENTO DE TIEMPO COMPARTIDO TURÍSTICO CLUB LOS ALMENDROS COVEÑAS P.H.

Todas las notificaciones y comunicaciones podrán ser remitidas al email: info@vislegal.com.co

En consecuencia, el apoderado queda igualmente con todas y cada una de las facultades a mi conferidas, para continuar con el trámite del proceso en las instancias que se deba surtir del mismo, de conformidad con el artículo 74, 75 y 77 del C.G.P.

Sírvase reconocerle personería en los términos de este poder.

El Poderdante,

LUIS ALBERTO SAÑUDO CRUZ
C.C 70.095.922
T.P 52.179 del C.S.J
Email: juriasparatodos@gmail.com

Acepto el poder,

VIS LEGAL S.A.S
MONICA MARIA GUZMAN COAVA
C.C 1.036.633.947
Representante Legal

Cámara de Comercio de Medellín para Antioquia
CERTIFICADO DE EXISTENCIA Y REPRESENTACIÓN LEGAL
Fecha de expedición: 11/05/2021 - 2:29:33 PM

CAMARA DE COMERCIO DE MEDELLIN PARA ANTIOQUIA

Recibo No.: 0021266961 Valor: $00

CÓDIGO DE VERIFICACIÓN: ccsEzhdGLjXyWiWk

Verifique el contenido y confiabilidad de este certificado, ingresando a www.certificadoscamara.com y digite el respectivo código, para que visualice la imagen generada al momento de su expedición. La verificación se puede realizar de manera ilimitada, durante 60 días calendario, contados a partir de la fecha de su expedición.

CON FUNDAMENTO EN LA MATRÍCULA E INSCRIPCIONES EFECTUADAS EN EL REGISTRO MERCANTIL, LA CÁMARA DE COMERCIO CERTIFICA:

NOMBRE, IDENTIFICACIÓN Y DOMICILIO

Razón social:	VIS LEGAL S.A.S.
Sigla:	No reportó
Nit:	901305394-5
Domicilio principal:	MEDELLÍN, ANTIOQUIA, COLOMBIA

MATRÍCULA

Matrícula No.:	21-652993-12
Fecha de matrícula:	22 de Julio de 2019
Último año renovado:	2021
Fecha de renovación:	25 de Marzo de 2021
Grupo NIIF:	4 - GRUPO III. Microempresas.

UBICACIÓN

Dirección del domicilio principal:	Calle 50 #53 44 Oficina 401 Ed. Maria Victoria
Municipio:	MEDELLÍN, ANTIOQUIA, COLOMBIA
Correo electrónico:	info@vislegal.com.co
Teléfono comercial 1:	5114529
Teléfono comercial 2:	3138408577
Teléfono comercial 3:	No reportó
Página web:	No reportó

Dirección para notificación judicial:	Calle 50 #53 44 Oficina 401 Ed. Maria Victoria
Municipio:	MEDELLÍN, ANTIOQUIA, COLOMBIA
Correo electrónico de notificación:	notificacionesjudiciales@vislegal.com.co
Teléfono para notificación 1:	5114529
Teléfono para notificación 2:	3138408577
Teléfono para notificación 3:	No reportó

La persona jurídica VIS LEGAL S.A.S. SI autorizó para recibir

notificaciones personales a través de correo electrónico, de conformidad con lo establecido en los artículos 291 del Código General del Proceso y 67 del Código de Procedimiento Administrativo y de lo Contencioso Administrativo

CONSTITUCIÓN

CONSTITUCIÓN: Que por Documento Privado del 18 de julio de 2019 de los Accionistas, inscrito en esta cámara de comercio el 22 de julio de 2019 bajo el número 21783 del libro IX del registro mercantil, se constituyó una Sociedad Por Acciones Simplificada, Comercial denominada:

VIS LEGAL S.A.S.

TERMINO DE DURACIÓN

DURACIÓN: Que la sociedad no se halla disuelta y su duración es indefinida.

OBJETO SOCIAL

OBJETO SOCIAL. La sociedad podrá realizar toda clase de actividades civiles o comerciales lícitas y en especial, las siguientes:

- Las actividades de representación de los intereses de las partes, se o no ante tribunales u otros órganos judiciales, realizadas por abogados o bajo la supervisión de abogados Asesoramiento y representación en procedimientos civiles

- Asesoramiento y representación en procedimientos penales.

- Asesoramiento y representación en procedimientos administrativos.

- Asesoramiento y representación en relación con conflictos comerciales y laborales.

- Asesoramiento y representación en relación con conflictos de familia

- La prestación de asesoramiento en general, preparación de documentos jurídicos que comprende escrituras de constitución, contratos de sociedad y documentos similares para la formación de sociedades; asesoramiento en trámites de patentes y derechos de autor, elaboración

de escrituras, testamentos, fideicomisos, etc.

- El cobro de cantidades adeudadas y la entrega dé esos fondos a los clientes, como servicios de cobro de facturas o de deudas.

La compilación de información, como historiales de crédito y de empleo personas e historiales de crédito de empresas, y suministro de esa información a instituciones financieras, empresas de venta al por menor y otras entidades que necesitan poder evaluar la solvencia de esas personas y empresas.

CAPITAL

QUE EL CAPITAL DE LA SOCIEDAD ES:		NRO. ACCIONES	VALOR NOMINAL
AUTORIZADO	$30.000.000,00	30	$1.000.000,00
SUSCRITO	$3.000.000,00	3	$1.000.000,00
PAGADO	$1.000.000,00	1	$1.000.000,00

REPRESENTACIÓN LEGAL

La representación legal de la sociedad por acciones simplificada estará a cargo de un gerente, persona natural o jurídica, accionista o no.

PARÁGRAFO. En las ausencias temporales o absolutas del gerente, la representación legal estará en cabeza de uno o varios suplentes, los cuales será igualmente designados por la Asamblea de Accionistas

FACULTADES Y LIMITACIONES DEL REPRESENTANTE LEGAL

FACULTADES DEL GERENTE. La administración y representación legal de la sociedad estarán en cabeza de un gerente, quien deberá realizar todos los actos que se consideren convenientes o necesarios para el logro de los objetivos sociales y, en especial, aquellos enumerados en el objeto social.

Podrá igualmente, por sí mismo o por medio de mandatarios especiales, intervenir en toda clase de procedimientos judiciales o extrajudiciales, administrativos, gubernativos o de policía, ya sea que la sociedad concurra como demandante, demandada o parte incidental, con el fin de defender o hacer reconocer sus derechos.

Verifique el contenido y confiabilidad de este certificado, ingresando a www.certificadoscamara.com y digite el respectivo código, para que visualice la imagen generada al momento de su expedición. La verificación se puede realizar de manera ilimitada, durante 60 días calendario, contados a partir de la fecha de su expedición.

El Gerente queda investido de poderes especiales para transigir, arbitrar y comprometer los negocios sociales; promover o coadyuvar acciones judiciales, administrativas o contencioso-administrativas, en que la compañía tenga interés e interponer todos los recursos que sean procedentes conforme a la ley; desistir de la acciones o recursos que interponga; novar obligaciones y créditos; dar o recibir bienes en pago constituir apoderados judiciales, delegarles facultades, revocar mandatos y sustituciones.

Los suplentes tendrán las mismas facultades y funciones del Gerente.

FUNCIONES DEL GERENTE: Serán funciones del gerente, además de las previamente expuestas, las siguientes:

1. Usar la firma y la denominación social de la compañía.

2. Celebrar y ejecutar todos los actos o contratos comprendidos dentro del objeto social o que tengan carácter simplemente preparatorio, accesorio o complementario para la realización de los fines que la sociedad persigue y los que se relacionen directamente con la existencia y el funcionamiento de la sociedad.

3. Ejecutar las decisiones de la asamblea de accionistas y ejecutar las políticas administrativas, económicas y financieras de la sociedad.

4. Constituir mandatarios especiales para que representen a la sociedad en las actuaciones en las que sea necesario.

5. Elaborar el plan de organización administrativa de la sociedad y someterlo a aprobación de la asamblea de accionistas.

6. Contratar a los empleados de la compañía y fijarles su retribución.

7. Abrir y manejar cuentas bancarias.

8. Establecer reglamentos de carácter general sobre la política que deberá seguir la compañía en las siguientes materias: sistemas de trabajo, división del mismo, procedimiento para la provisión de los cargos previstos, regulación de remuneraciones y prestaciones sociales y del manejo que en cuestiones de esta índole deba observarse, métodos sobre compra de maquinaria y equipo.

Verifique el contenido y confiabilidad de este certificado, ingresando a www.certificadoscamara.com y digite el respectivo código, para que visualice la imagen generada al momento de su expedición. La verificación se puede realizar de manera ilimitada, durante 60 días calendario, contados a partir de la fecha de su expedición.

---

9. Convocar a la asamblea de accionistas a reuniones ordinarias y extraordinarias.

10. Presentar a la asamblea general, en sus reuniones ordinarias, un informe detallado sobre la marcha de la empresa social y una memoria de realizado en el ejercicio.

11. Presentar a la asamblea de accionistas, en sus reuniones ordinarias, los estados financieros de la compañía acompañados de sus anexos y demás documentos exigidos por la ley.

12. Determinar las normas que han de servir para la organización de la contabilidad de la compañía, de acuerdo con la ley y con la técnica contable.

13. Nombrar los árbitros que correspondan a la sociedad en virtud de compromisos, cuando así lo autorice la asamblea de accionistas.

14. Cumplir las demás funciones que le correspondan sea por disposición legal o por provisión estatutaria.

15. El gerente se entenderá investido de los más amplios poderes para actuar en todas las circunstancias en nombre de la sociedad, con excepción de aquellas facultades que, de acuerdo con los estatutos, se hubieren reservado los accionistas.

16. En las relaciones frente a terceros, la sociedad quedará obligada por los actos y contratos celebrados por el representante legal.

PARÁGRAFO 1. La Asamblea de Accionistas podrá en cualquier tiempo, modificar, suprimir o adicionar las funciones del Gerente o asignarle algunas de ellas a la Junta Directiva si la hubiere.

LIMITACIONES, PROHIBICIONES, AUTORIZACIONES AL REPRESENTANTE LEGAL:

LIMITACIONES A LAS FACULTADES DEL GERENTE. Salvo si media autorización previa de la asamblea de accionistas, se prohíbe al gerente.

1. Comprometer a la sociedad o comprometerse en calidad de representante legal de la sociedad, como codeudor o fiador de obligaciones de terceros.

Verifique el contenido y confiabilidad de este certificado, ingresando a www.certificadoscamara.com y digite el respectivo código, para que visualice la imagen generada al momento de su expedición. La verificación se puede realizar de manera ilimitada, durante 60 días calendario, contados a partir de la fecha de su expedición.

---

2. Otorgar en calidad de representante legal de la sociedad poderes generales.

3. Disponer de una parte de las utilidades líquidas con destino a ensanchamiento de la empresa o de cualquier otro objeto distinto de la distribución de utilidades.

4. Mudar la forma de los activos, corporales o incorporales, de la compañía. Tampoco podrá enajenarlos, arrendarlos ni gravarlos en forma alguna.

5. Obtener bajo cualquier forma o modalidad jurídica, préstamos por parte de la sociedad u obtener de parte de la sociedad aval, fianza o cualquier otro tipo de garantía de sus obligaciones personales.

6. El Gerente no podrá otorgar, aceptar o suscribir títulos-valores de contenido crediticio en nombre de la compañía, cuando falte la correspondiente contraprestación cambiaria a favor de ella, a menos que se encuentre expresamente autorizado por la Asamblea de Accionistas y, además, con la condición de que la sociedad derive provecho de la operación

NOMBRAMIENTOS

REPRESENTANTES LEGALES

CARGO	NOMBRE	IDENTIFICACION
REPRESENTANTE LEGAL	MONICA MARIA GUZMAN COAVA DESIGNACION	1.036.633.947

Por Documento Privado del 18 de julio de 2019, de los Accionistas, registrado(a) en esta Cámara el 22 de julio de 2019, en el libro IX, bajo el número 21783.

REPRESENTANTE LEGAL SUPLENTE	VACANTE

Por Acta número 3 del 16 de junio de 2020, de la Asamblea, registrado(a) en esta Cámara el 23 de junio de 2020, en el libro IX, bajo el número 11880.

Cámara de Comercio de Medellín para Antioquia
CERTIFICADO DE EXISTENCIA Y REPRESENTACIÓN LEGAL
Fecha de expedición: 11/05/2021 - 2:29:33 PM

Recibo No.: 0021266961 Valor: $00

CÓDIGO DE VERIFICACIÓN: ccsEzhdGLjXyWiWk

Verifique el contenido y confiabilidad de este certificado, ingresando a www.certificadoscamara.com y digite el respectivo código, para que visualice la imagen generada al momento de su expedición. La verificación se puede realizar de manera ilimitada, durante 60 días calendario, contados a partir de la fecha de su expedición.

REFORMAS DE ESTATUTOS

Que hasta la fecha la Sociedad no ha sido reformada.

RECURSOS CONTRA LOS ACTOS DE INSCRIPCIÓN

De conformidad con lo establecido en el Código de Procedimiento Administrativo y de lo Contencioso Administrativo y la Ley 962 de 2005, los actos administrativos de registro, quedan en firme dentro de los diez (10) días hábiles siguientes a la fecha de inscripción, siempre que no sean objeto de recursos. Para estos efectos, se informa que para la Cámara de Comercio de Medellín para Antioquia, los sábados NO son días hábiles.

Una vez interpuestos los recursos, los actos administrativos recurridos quedan en efecto suspensivo, hasta tanto los mismos sean resueltos, conforme lo prevé el artículo 79 del Código de Procedimiento Administrativo y de los Contencioso Administrativo.

CLASIFICACIÓN DE ACTIVIDADES ECONÓMICAS - CIIU

Actividad principal código CIIU: 6910
Actividad secundaria código CIIU: 8291

ESTABLECIMIENTO(S) DE COMERCIO

A nombre de la persona jurídica figura matriculado en esta Cámara de Comercio el siguiente establecimiento de comercio/sucursal o agencia:

Nombre:	VIS LEGAL
Matrícula No.:	21-674737-02
Fecha de Matrícula:	04 de Febrero de 2019
Ultimo año renovado:	2021
Categoría:	Establecimiento-Principal
Dirección:	Calle 50 #53 44 Oficina 401 Ed. Maria Victoria
Municipio:	MEDELLÍN, ANTIOQUIA, COLOMBIA

SI DESEA OBTENER INFORMACIÓN DETALLADA DE LOS ANTERIORES ESTABLECIMIENTOS DE COMERCIO O DE AQUELLOS MATRICULADOS EN UNA JURISDICCIÓN DIFERENTE A LA DEL PROPIETARIO, DEBERÁ SOLICITAR EL CERTIFICADO DE MATRÍCULA MERCANTIL DEL RESPECTIVO ESTABLECIMIENTO DE

Verifique el contenido y confiabilidad de este certificado, ingresando a www.certificadoscamara.com y digite el respectivo código, para que visualice la imagen generada al momento de su expedición. La verificación se puede realizar de manera ilimitada, durante 60 días calendario, contados a partir de la fecha de su expedición.

COMERCIO.

LA INFORMACIÓN CORRESPONDIENTE A LOS ESTABLECIMIENTOS DE COMERCIO, AGENCIAS Y SUCURSALES, QUE LA PERSONA JURÍDICA TIENE MATRICULADOS EN OTRAS CÁMARAS DE COMERCIO DEL PAÍS, PODRÁ CONSULTARLA EN WWW.RUES.ORG.CO.

SE RECOMIENDA VERIFICAR EL PORTAL WWW.GARANTIASMOBILIARIAS.COM.CO DONDE PUEDEN OBRAR INSCRIPCIONES ADICIONALES RELATIVAS A GARANTIAS MOBILIARIAS, CONTRATOS QUE GARANTICEN OBLIGACIONES O LIMITACIONES DE LA PROPIEDAD.

INFORMACIÓN COMPLEMENTARIA

TAMAÑO DE EMPRESA

De conformidad con lo previsto en el artículo 2.2.1.13.2.1 del decreto 1074 de 2015 y la Resolución 2225 de 2019 del DANE el tamaño de la empresa es Micro.

Lo anterior de acuerdo a la información reportada por el matriculado o inscrito en el formulario RUES:

Ingresos por actividad ordinaria $8,070,244.00

Actividad económica por la que percibió mayores ingresos en el período - CIIU: 6910

Este certificado refleja la situación jurídica registral de la sociedad, a la fecha y hora de su expedición.

Este certificado cuenta con plena validez jurídica según lo dispuesto en la ley 527 de 1999. En él se incorporan tanto la firma mecánica que es una representación gráfica de la firma del Secretario de la Cámara de Comercio de Medellín para Antioquia, como la firma digital y respectiva estampa cronológica, las cuales podrá verificar a través de su aplicativo visor de documentos PDF.

Si usted expidió el certificado a través de la plataforma virtual, puede imprimirlo con la certeza de que fue expedido por la Cámara de Comercio

Cámara de Comercio de Medellín para Antioquia
CERTIFICADO DE EXISTENCIA Y REPRESENTACIÓN LEGAL
Fecha de expedición: 11/05/2021 - 2:29:33 PM

CAMARA DE COMERCIO DE MEDELLIN PARA ANTIOQUIA

Recibo No.: 0021266961 Valor: $00

CÓDIGO DE VERIFICACIÓN: ccsEzhdGLjXyWiWk

Verifique el contenido y confiabilidad de este certificado, ingresando a www.certificadoscamara.com y digite el respectivo código, para que visualice la imagen generada al momento de su expedición. La verificación se puede realizar de manera ilimitada, durante 60 días calendario, contados a partir de la fecha de su expedición.

---

de Medellín para Antioquia. La persona o entidad a la que usted le va a entregar el certificado puede verificar su contenido, hasta cuatro (4) veces durante 60 días calendario contados a partir del momento de su expedición, ingresando a www.certificadoscamara.com y digitando el código de verificación que se encuentra en el encabezado del presente documento. El certificado a validar corresponde a la imagen y contenido del certificado creado en el momento en que se generó en las taquillas o a través de la plataforma virtual de la Cámara.

SANDRA MILENA MONTES PALACIO
DIRECTORA DE REGISTROS PÚBLICOS

REPUBLICA DE COLOMBIA
IDENTIFICACION PERSONAL
CEDULA DE CIUDADANIA

NUMERO 1.036.633.947

GUZMAN COAVA

APELLIDOS

MONICA MARIA

NOMBRES

FIRMA

FECHA DE NACIMIENTO 16-ENE-1991
MEDELLIN
(ANTIOQUIA)

LUGAR DE NACIMIENTO

1.64	O+	F
ESTATURA	G.S. RH	SEXO

21-ENE-2009 ITAGUI

FECHA Y LUGAR DE EXPEDICION

REGISTRADOR NACIONAL
CARLOS ARIEL SÁNCHEZ TORRES

INDICE DERECHO

A-0100150-00685887-F-1036633947-20150410 0043812751A 1 7013319005

Gmail

esteban alvarez <esteban.alvarezvislegal@gmail.com>

PODER ESPECIAL RAD 2015-01227-00

mensaje

VIS LEGAL <info@vislegal.com.co> 20 de julio de 2021, 10:22
Para: esteban alvarez <esteban.alvarezvislegal@gmail.com>

Señor

JUEZ SEXTO CIVIL MUNICIPAL DE EJECUCIÓN DE MEDELLÍN

E. S. D.

PROCESO: EJECUTIVO SINGULAR

DEMANDANTE: ESTABLECIMIENTO DE TIEMPO COMPARTIDO TURÍSTICO CLUB LOS ALMENDROS COVEÑAS P.H.

DEMANDADOS: NICOLAS SANTIAGO GREGORY

RADICADO: 2015-01227-00

REFERENCIA: PODER ESPECIAL

MONICA MARIA GUZMAN COAVA, mayor y vecina de la ciudad de Medellín, identificada como aparece al pie de mi correspondiente firma, obrando en mi calidad de representante legal de la Empresa **VIS LEGAL S.A.S**, sociedad legalmente constituida según certificado de Cámara de Comercio y con domicilio principal la ciudad de Medellín e identificada con **NIT.901.305.394-5**, mediante el presente escrito confiero Poder Especial, Amplio y Suficiente al Doctor **ESTEBAN ALVAREZ LÓPEZ** igualmente mayor de edad y vecino de la ciudad de Medellín, identificado con cédula de ciudadanía **No.1.017.224.301**, abogado en ejercicio portador de la Tarjeta Profesional **No.359.153** del C. S. de la J., para que continúe con la representación dentro del **PROCESO EJECUTIVO DE MÍNIMA CUANTÍA** que cursa en su despacho bajo el radicado 2015-01227-00, en favor de la persona jurídica que represento, **ESTABLECIMIENTO DE TIEMPO COMPARTIDO TURÍSTICO CLUB LOS ALMENDROS COVEÑAS P.H** identificada con **NIT.811.015.054-5** representada legalmente por el señor **ÁLVARO ENRIQUE GONZALEZ CÁRDENAS** identificado con cédula de ciudadanía **No.71.642.272,** y en contra del señor **NICOLAS SANTIAGO GREGORY**, con el fin de obtener el pago, junto con los intereses de Ley correspondientes, de las obligaciones en mora causadas por cuotas de administración a cargo de la parte demandada contenidas y detalladas en el certificado expedido por el administrador de la P.H., de conformidad con el artículo 48 de la Ley 675 de 2001, el cual presta mérito ejecutivo y son objeto de las pretensiones.

El apoderado queda ampliamente facultado para conciliar, recibir, recibir títulos judiciales, cobrar, transigir, desistir, sustituir, renunciar y reasumir el presente poder, tachar documentos de falso,

asistir a las diligencias de remate, hacer postura y rematar por cuenta del crédito y en general todas las demás facultades inherentes al mandato judicial.

Sírvase señor Juez, reconocerle personería para actuar.

Atentamente,

MÓNICA MARÍA GUZMÁN COAVA
C.C. No. 1.036.633.947
Representante Legal
VIS LEGAL S.A.S
NIT.901.305.394-5
info@vislegal.com.co

REPUBLICA DE COLOMBIA
IDENTIFICACION PERSONAL
CEDULA DE CIUDADANIA

NUMERO **1.017.224.301**

ALVAREZ LOPEZ

APELLIDOS

ESTEBAN

NOMBRES

Esteban Alvarez. C.

FIRMA

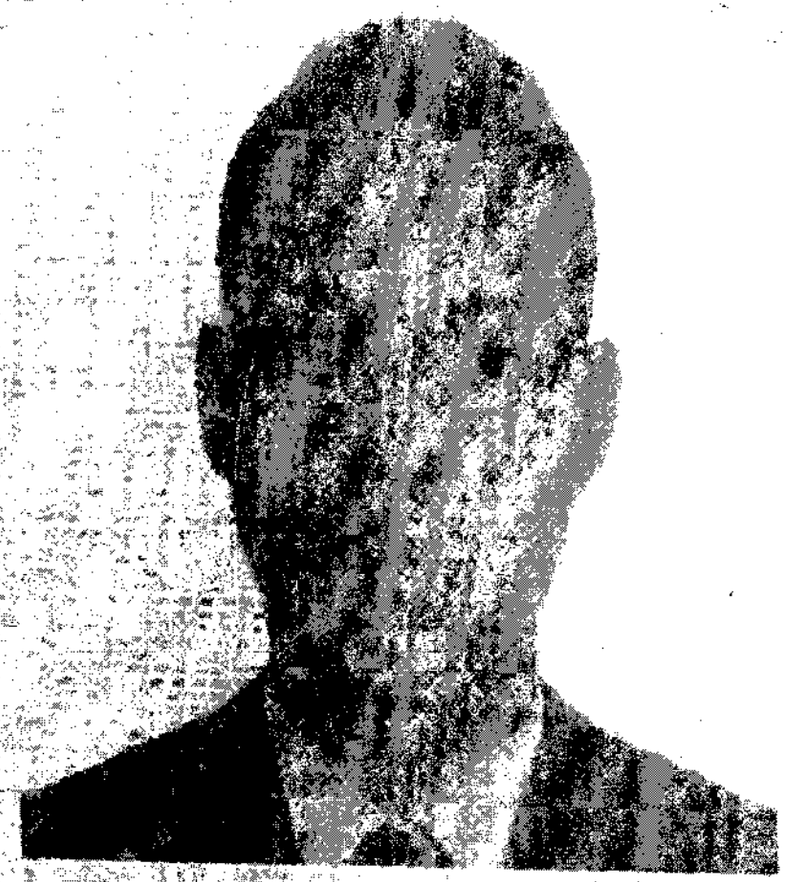

Escaneado con CamScanner

251

FECHA DE NACIMIENTO **20-OCT-1994**

BELLO
(ANTIOQUIA)
LUGAR DE NACIMIENTO

1.72	**O+**	**M**
ESTATURA	G.S. RH	SEXO

30-OCT-2012 MEDELLIN
FECHA Y LUGAR DE EXPEDICION

INDICE DERECHO

REGISTRADOR NACIONAL
CARLOS ARIEL SÁNCHEZ TORRES

P-0100100-00423275-M-1017224301-20130130 **0032264435A 1** 39401302

Escaneado con CamScanner

REPÚBLICA DE COLOMBIA

RAMA JUDICIAL

Consejo Superior de la Judicatura

CONSEJO SUPERIOR DE LA JUDICATURA
TARJETA PROFESIONAL DE ABOGADO

NOMBRES:
ESTEBAN

APELLIDOS:
ALVAREZ LOPEZ

PRESIDENTE CONSEJO SUPERIOR DE LA JUDICATURA
GLORIA STELLA LOPEZ JARAMILLO

UNIVERSIDAD
AUTONOMA LATINOAMERICANA

FECHA DE GRADO
25/02/2021

CONSEJO SECCIONAL
ANTIOQUIA

CEDULA
1017224301

FECHA DE EXPEDICIÓN
24/05/2021

TARJETA Nº
359153

Escaneado con CamScanner

252

JUZGADO SEXTO CIVIL MUNICIPAL DE EJECUCIÓN DE SENTENCIAS
Medellín, tres (3°) de agosto de dos mil veintiuno (2021)

Radicado:	05001 40 03 005 2015 01227 00
Demandante:	CLUB LOS ALMENDROS COVEÑAS P.H.
Demandado:	NICOLAS SANTIAGO GREGORY CORREA
Decisión:	Acepta sustitución de poder.

Respecto a lo solicitado por el apoderado judicial de la parte actora, se admite la sustitución del poder por el efectuado, por estar reunidos los presupuestos del Art. 75 del C.G.P.

En consecuencia, y conforme a los Art. 74 y 75 del C. Gral. del P. Civil, se reconoce personería al Dr. ESTEBAN ALVAREZ LOPEZ, abogada en ejercicio, portadora de la Tarjeta Profesional No. 359.153 del C. S. de la J, para que continúe representando los intereses de la parte demandante.

Quien sustituye el mandato, podrá reasumirlo en cualquier momento, con lo cual quedará revocada la sustitución.

NOTIFÍQUESE

LEONARDO LÓPEZ ALZATE
JUEZ

JUZGADO SEXTO CIVIL MUNICIPAL DE EJECUCIÓN DE SENTENCIAS DE MEDELLÍN

Se notifica el presente auto por ESTADO Nº 056 Hoy 04 AGO 2021 a las 8:00 A.M.

SECRETARÍA
OFICINA DE EJECUCIÓN CIVIL MUNICIPAL DE MEDELLÍN

IL

254

RV: LIQUIDACIÓN DE CRÉDITO RADICADO - 2015-01227-00

Oficina Apoyo Juzgados Civil Municipal Ejecucion Sentencias - Seccional Medellín <ofjcmpalemed@cendoj.ramajudicial.gov.co>

Lun 23/08/2021 2:17 PM

Para: Juzgado 06 Civil Municipal Ejecucion Sentencias - Antioquia - Medellín <j06ejecmmed@cendoj.ramajudicial.gov.co>

1 archivos adjuntos (358 KB)

MEMORIAL LIQUIDACION.pdf;

005-2015-01227

De: esteban alvarez <esteban.alvarezvislegal@gmail.com>
Enviado: lunes, 23 de agosto de 2021 1:04 p. m.
Para: gerencia@clublosalmendros.com.co <gerencia@clublosalmendros.com.co>; Oficina Apoyo Juzgados Civil Municipal Ejecucion Sentencias - Seccional Medellín <ofjcmpalemed@cendoj.ramajudicial.gov.co>
Asunto: LIQUIDACIÓN DE CRÉDITO RADICADO - 2015-01227-00

SEÑOR(A)
JUEZ SEXTO CIVIL MUNICIPAL DE EJECUCIÓN DE MEDELLÍN
E.S.D

DEMANDANTE: ESTABLECIMIENTO DE TIEMPO COMPARTIDO TURÍSTICO CLUB LOS ALMENDROS COVEÑAS P.H.
DEMANDADO: NICOLAS SANTIAGO GREGORY
RADICADO: 2015-01227-00

ASUNTO: PRESENTACIÓN LIQUIDACIÓN DE CRÉDITO

--
Cordialmente,

Esteban Alvarez Lopez
Director Jurídico
Gestión y Recaudo de Cartera
Vis Legal S.A.S

3046696946
esteban.alvarezvislegal@gmail.com
www.vislegal.com.co
Calle 50 # 53-44 Of. 401 Ed. María Victoria

No imprimas si no es necesario. Protejamos el medio ambiente.
AVISO LEGAL. *Este mensaje se dirige exclusivamente a su destinatario. Contiene información* ***CONFIDENCIAL*** *sometida a secreto profesional o cuya divulgación está prohibida por la Ley. Si ha recibido este mensaje por error, debe saber que su lectura, copia y uso están prohibidos. Le rogamos que nos lo comunique inmediatamente por esta misma vía o por teléfono y proceda a su destrucción.*