C2-

RAMA JU
JUZGADO O
MUN

Dra. Loreyne Pedrozo García. Juez.

Origen juzgado 19 civil municipal de

Descongestión de Bogotá

2012-01650

EJECUTIVO SINGULAR

CUADERNO 1

DEMANDANTE:

CONJUNTO RESIDENCIAL VILLAS DEL MEDITERRÁNEO

DEMANDADO:

SALOMÓN FORERO GONZALES Y OTRA.

1

ACROPOLIS

Señor
JUEZ CIVIL MUNICIPAL DE BOGOTÁ D.C. (REPARTO)
E.S.D.

REF: EJECUTIVO SINGULAR
DE: CONJUNTO RESIDENCIAL MULTIFAMILIAR VILLAS DE MEDITERRANEO MANZANA 7 PROPIEDAD HORIZONTAL
CONTRA: SALOMON FORERO GONZALES Y MARIA LEONOR FERNANDEZ DE FORERO

JUDITH MUÑOZ PRIETO, mayor(es) de edad vecina(s) y domiciliada(s) en el Bogotá, identificado(s) como aparece al pie de mi (nuestras) firma(s), en mi calidad de Administradora y/o Representante Legal del **CONJUNTO RESIDENCIAL MULTIFAMILIAR VILLAS DE MEDITERRANEO - PROPIEDAD HORIZONTAL**, según Certificado de Representación Legal expedido por la Alcaldía Local de Usaquen, personería Jurídica para el **CONJUNTO RESIDENCIAL MULTIFAMILIAR VILLAS DE MEDITERRANEO - PROPIEDAD HORIZONTAL** inscrita bajo el número de Registro del 1175 de fecha 06 de Octubre de 2003 en libro de Personería Jurídicas, la cual se anexa al presente documento, manifiesto a Usted Señor Juez, que confiero poder especial amplio y suficiente al Doctor **FERNANDO PIEDRAHITA HERNANDEZ**, mayor de edad y domiciliado en Bogotá, identificado con la Cédula de Ciudadanía No. 79.485.445 de Bogotá, abogado en ejercicio con Tarjeta Profesional No. 64.889 del Consejo Superior de la Judicatura, para que lleve hasta el final proceso ejecutivo singular de mínima cuantía del **CONJUNTO RESIDENCIAL MULTIFAMILIAR VILLAS DEL MEDITERRANEO contra SALOMON FORERO GONZALES Y MARIA LEONOR FERNANDEZ DE FORERO** , Quien(es) de igual forma es mayor(es) de edad vecino(s) y domiciliado(s) en el Bogotá, respecto a la obligación contenida en las cuotas de administración adeudadas del **Apartamento 201 Interior 12 ubicado en la Carrera 26 No.160-38** , las cuales se encuentran Certificadas por la administración del Conjunto y parte demandante.

Mi (nuestro) Apoderado queda investido con las facultades de adelantar todas las actuaciones, Civiles, Penales, Comerciales, Administrativas o de cualquier índole Judicial o extrajudiciales que considere necesaria para el desarrollo del proceso, el reconocimiento y efectividad de mis derechos y o la aplicación de las decisiones de la corte Constitucional, mi apoderado queda facultado en forma especial para conciliar, transigir, recibir, solicitar la practica de pruebas, interponer recursos, sustituir reasumir este poder y demás facultades que la ley confiere para estos casos de acuerdo con el Art., 70 del C de P C.

ARMANDO CASTRO DE ARIZA
NOTARIA 60

REPÚBLICA DE
NOTA
DEL
DE
MARÍA

EN BLANCO

2

ACROPOLIS

Sírvase señor juez reconocer personería a mi apoderado en los términos estipulados.

Del Señor Juez,

JUDITH MUÑOZ PRIETO
C.C. 51.669.772 de

Acepto,

FERNANDO PIEDRAHITA HERNANDEZ
C.C. 79.485.445 de Bogotá
T.P 64.889 del C. S de la J.

Fernando Piedrahita Hernandez
79.485445 Bta
64.889 CSJ

REPUBLICA DE COLOMBIA
SECRETARIA
Juzgado 33 Civil Municipal

MARÍA INÉS CASTRO DE ARIZA
NOTARIA 60

Este documento fue Autenticado en
papel de seguridad No.
100539 [illegible]

EN BLANCO

República de Colombia

Papel de seguridad para diligencias notariales

Ba002807788

Consecutivo 109043

NOTARIA SESENTA (60) DEL CIRCULO DE BOGOTA

EN LA PRESENTE HOJA SE HA HECHO LA DILIGENCIA DE RECONOCIMIENTO DE CONTENIDO FIRMA Y HUELLA DE LA(S) PERSONA(S) QUE A CONTINUACIÓN SE INDIVIDUALIZA(N) CORRESPONDIENTE AL DOCUMENTO ADJUNTO CUYO CONTENIDO SE RESUME ASÍ:

PODER DIRIGIDO A JUZGADO.

DILIGENCIA DE RECONOCIMIENTO

En el despacho de la Notaria Sesenta del círculo de BOGOTÁ D.C., el día **17/12/2012 3:23 p.m** se presentó:
MUÑOZ PRIETO JUDITH
quien se identificó con:
CC. No. 51.669.772
y dijo que reconoce el anterior documento como suyo, y que la firma es de su puño y letra.
Igualmente reconoce como suya la huella dactilar del índice derecho que a continuación se estampa.

FOTO

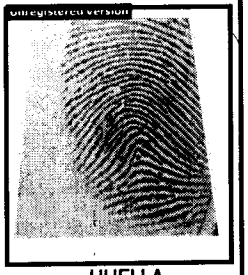

HUELLA

REPÚBLICA DE COLOMBIA NOTARÍA SESENTA DEL CÍRCULO DE BOGOTÁ

MARIA INES CASTRO DE ARIZA
NOTARIA 60 DEL CIRCULO DE BOGOTA D.C.

FIRMA AUTOGRAFA DEL DECLARANTE

ESPACIO EN BLANCO

ADVERTENCIA : EL PRESENTE DOCUMENTO CARECE DE VALIDEZ SI TIENE ENMENDADURAS, TACHADURAS ETIQUETAS SOBREPUESTAS, O SI EL DOCUMENTO ADJUNTO NO TIENE SELLOS DE UNIÓN Y DE RÚBRICAS DE ESTA NOTARÍA O SU

Func.o: LEONARDO CALDERON

ESPACIO EN BLANCO

ESPACIO EN BLANCO

ESPACIO EN BLANCO

ADVERTENCIA : EL PRESENTE DOCUMENTO CARECE DE VALIDEZ SI TIENE ENMENDADURAS, TACHADURAS ETIQUETAS SOBREPUESTAS, O SI EL DOCUMENTO ADJUNTO NO TIENE SELLOS DE UNIÓN Y DE RÚBRICAS DE ESTA NOTARÍA O SU

Func.o: LEONARDO CALDERON

CONJUNTO MULTIFAMILIAR VILLAS DEL MEDITERRANEO MANZANA 7
ADMINISTRACION

JUDITH MUÑOZ PRIETO, identificada como aparece al pie de mi firma, representante legal de la copropiedad CONJUNTO MULTIFAMILIAR VILLAS DEL MEDITERRANEO MZ -7, persona Jurídica
poseedora identificada con RUT.830.028.297-3, ubicada en la Carrera 13 A No. 159 A 38 de Bogotá D.C certifica que el Apartamento 201 del interior 12, de esta copropiedad, inmueble identificado con el Folio de Matricula No. 50N-20001747 cuyos propietario (S) actuales son : El Señor SALOMON FORERO GONZALES y la Señora MARIA LEONOR FERNANDEZ DE FORERO, adeudan hasta el mes de Diciembre por concepto de cuotas de Administración (y multas o cuotas extraordinarias) la suma de DIEZ Y NUEVE MILLONES CIENTO SESENTA MIL QUINIENTOS CATORCE PESOS MCTE suma que corresponde a las cuotas de administración que a continuación se describen.

CONCEPTO		VALOR
Cuota de Administracion correspondiente a	abril-2008	168.600
Cuota de Administracion correspondiente a	mayo-2008	168.600
Cuota de Administracion correspondiente a	junio-2008	168.600
Cuota de Administracion correspondiente a	julio-2008	168.600
Cuota de Administracion correspondiente a	agosto-2008	168.600
Cuota de Administracion correspondiente a	septiembre-2008	168.600
Cuota de Administracion correspondiente a	octubre-2008	168.600
Cuota de Administracion correspondiente a	noviembre-2008	168.600
Cuota de Administracion correspondiente a	diciembre-2008	168.600
Cuota de Administracion correspondiente a	enero-2009	181.500
Cuota de Administracion correspondiente a	febrero-2009	181.500
Cuota de Administracion correspondiente a	marzo-2009	181.500
Cuota de Administracion correspondiente a	abril-2009	181.500
Cuota de Administracion correspondiente a	mayo-2009	181.500
Cuota de Administracion correspondiente a	junio-2009	181.500
Cuota de Administracion correspondiente a	julio-2009	181.500
Cuota de Administracion correspondiente a	agosto-2009	181.500
Cuota de Administracion correspondiente a	septiembre-2009	181.500
Cuota de Administracion correspondiente a	octubre-2009	181.500
Cuota de Administracion correspondiente a	noviembre-2009	181.500
Cuota de Administracion correspondiente a	diciembre-2009	181.500
Cuota de Administracion correspondiente a	enero-2010	181.500
Cuota de Administracion correspondiente a	febrero-2010	181.500
Cuota de Administracion correspondiente a	marzo-2010	181.500
Cuota de Administracion correspondiente a	abril-2010	181.500
Cuota de Administracion correspondiente a	mayo-2010	181.500
Cuota de Administracion correspondiente a	junio-2010	181.500
Cuota de Administracion correspondiente a	julio-2010	181.500
Cuota de Administracion correspondiente a	agosto-2010	181.500
Cuota de Administracion correspondiente a	septiembre-2010	181.500

Prescritas

CONCEPTO		VALOR
Cuota de Administracion correspondiente a	octubre-2010	181.500
Cuota de Administracion correspondiente a	noviembre-2010	181.500
Cuota de Administracion correspondiente a	diciembre-2010	181.500
Cuota de Administracion correspondiente a	enero-2011	187.300
Cuota de Administracion correspondiente a	febrero-2011	187.300
Cuota de Administracion correspondiente a	marzo-2011	187.300
Cuota de Administracion correspondiente a	abril-2011	188.800
Cuota de Administracion correspondiente a	mayo-2011	188.800
Cuota de Administracion correspondiente a	junio-2011	188.800
Cuota de Administracion correspondiente a	julio-2011	188.800
Cuota de Administracion correspondiente a	agosto-2011	188.800
Cuota de Administracion correspondiente a	septiembre-2011	188.800
Cuota de Administracion correspondiente a	octubre-2011	188.800
Cuota de Administracion correspondiente a	noviembre-2011	188.800
Cuota de Administracion correspondiente a	diciembre-2011	199.800
Cuota de Administracion correspondiente a	enero-2012	199.800
Cuota de Administracion correspondiente a	febrero-2012	199.800
Cuota de Administracion correspondiente a	marzo-2012	199.800
Cuota de Administracion correspondiente a	abril-2012	199.800
Cuota de Administracion correspondiente a	mayo-2012	199.800
Cuota de Administracion correspondiente a	junio-2012	199.800
Cuota de Administracion correspondiente a	julio-2012	199.800
Cuota de Administracion correspondiente a	agosto-2012	199.800
Cuota de Administracion correspondiente a	septiembre-2012	199.800
Cuota de Administracion correspondiente a	octubre-2012	199.800
Cuota de Administracion correspondiente a	noviembre-2012	199.800
Cuota de Administracion correspondiente a	diciembre-2012	199.800
TOTAL DEUDA ADMINISTRACION		10.532.100

OTROS CONCEPTOS	
INTERESES POR MORA	7.591.000
RETROACTIVOS 2008 Y 2011	25.050
EXTRAORDINARIA 2009	763.889
INASISTENCIAS ASAMBLEA	234.975
GASTOS VARIOS 2012 (CERTIFICADO LIBERTAD)	13.500
TOTAL DEUDA A DICIEMBRE 31/2012	**19.160.514**

Se expide la presente certificación a los 17 días del mes de Diciembre de 2012 en los términos del art.30 de la ley 675 de 2001 y con efectos procesales.

Cordialmente,

JUDITH MUÑOZ PRIETO
C.C 51.669.772

6

Oficio PJ16445 /12

ALCALDÍA MAYOR
DE BOGOTÁ D.C.
GOBIERNO, SEGURIDAD Y CONVIVENCIA

Alcaldía Local de Usaquen

Rad. 16445

LA SUSCRITA

ALCALDESA LOCAL

CERTIFICA:

1. *Que según Registro 1175 de fecha 6 de OCTUBRE de 2003, se inscribió en este Despacho el* ***CONJUNTO RESIDENCIAL MULTIFAMILIAR VILLAS DE MEDITERRANEO MANZANA 7 – Propiedad Horizontal****, entidad sin ánimo de lucro (Art. 33 Ley 675/01) ubicado en la CARRERA 13A No. 159A-38, de esta ciudad y jurisdicción.*

2. *Que mediante Acta de CONSEJO DE ADMINISTRACION, celebrada el 27 de AGOSTO de 2012, se RATIFICO como Administrador(a) y Representante Legal del* ***CONJUNTO RESIDENCIAL MULTIFAMILIAR VILLAS DE MEDITERRANEO MANZANA 7 -Propiedad Horizontal,*** *a* ***JUDITH MUÑOZ PRIETO*** *identificado(a) con la cédula de ciudadanía No* ***51,669,772***

Se expide en Bogotá D.C. conforme lo establece el artículo 8 de la Ley 675 y el Decreto Distrital 854 de 2001, a los 5 días del mes de diciembre del año dos mil doce (2012), a solicitud del interesado.

JULIETA NARANJO LUJÁN
Alcaldesa Local de Usaquén

De conformidad el artículo 12 del Decreto 2150 de 1.995 y de la Resolución 112 del 5 de Octubre de 2012, expedida por de la Alcaldía Local de Usaquén, la anterior firma mecánica tiene plena validez para todos los efectos legales a que tenga lugar y trámites ante cualquier autoridad judicial y/o administrativa, este documento se puede fotocopiar y autenticar (Art. 254 del C.P.C.)

NOTA: La presente certificación tiene vigencia por el periodo legal estatutario del administrador (Art. 50, Ley 675/01) o salvo en aquellos casos en que sea removido del cargo.

Revisó: Henry Ángel Muñoz (coordinador jurídico)
Elaboro. Diego Coronel

Quienes proyectamos, revisamos y aprobamos, declaramos que el presente documento lo encontramos ajustado a las normas y disposiciones legales vigentes, de acuerdo a la información adjuntada por el solicitante y por lo tanto bajo nuestra responsabilidad lo recomendamos para la firma del Alcalde Local.

Como Notaría Sesenta del Círculo de Bogotá, D.C. hago constar que esta fotocopia corresponde a copia mecánica que he tenido a la vista.
Bogotá, D.C. - República de Colombia
14 DIC. 2012
MARÍA INÉS CASTRO DE ARIZA
NOTARIA

BOGOTÁ HUMANA

EN BLANCO

La validez de este documento puede verificarse en la página www.supernotariado.gov.co con el número de PIN

SUPERINTENDENCIA DE NOTARIADO Y REGISTRO

OFICINA DE REGISTRO DE INSTRUMENTOS PÚBLICOS DE BOGOTA NORTE
CERTIFICADO DE TRADICIÓN MATRÍCULA INMOBILIARIA

Certificado Generado con el Pin No: 4572491546858466 **Nro Matrícula: 50N-20001747**

Impreso el 14 de Diciembre de 2012 a las 04:31:50 pm

"ESTE CERTIFICADO REFLEJA LA SITUACION JURIDICA DEL INMUEBLE HASTA LA FECHA Y HORA DE SU EXPEDICION"

No tiene validez sin la firma del registrador en la última página

CIRCULO REGISTRAL: 50N BOGOTA NORTE DEPTO: BOGOTA D.C. MUNICIPIO: BOGOTA D. C. VEREDA: BOGOTA D. C.
FECHA APERTURA: 28/12/1988 RADICACIÓN: 1988-17537 CON: HOJAS DE CERTIFICADO DE 9/11/1992
COD CATASTRAL: AAA0113RXPA
COD CATASTRAL ANT: SIN INFORMACION

ESTADO DEL FOLIO: **ACTIVO**

==========

DESCRIPCIÓN: CABIDA Y LINDEROS:
APARTAMENTO 201, INTERIOR 12.-ESTA LOCALIZADO EN LA SEGUNTA PLANTA.-TIENE AREA PRIVADA CONSTRUIDA DE : 92.76 MTS.2.- ALTURA LIBRE DE : 2.25 MTS. L.-CON UN COEFICIENTE DE :0.56%,CUYOS LINDEROS,DEPENDENCIAS Y DEMAS ESPECIFICACIONES OBRAN EN LA ESCRITURA NUMERO 10.752 DE 2 DE DICIEMBRE DE 1988,NOTARIA 209 DE BOGOTA , SEGUN DECRETO 1711 DEL 6 DE JULIO DE 1.984.

COMPLEMENTACIÓN:
ADMINISTRACIONES INMOBILIARIAS S.A. ADQUIRIO POR COMPRA A ORGANIZACION LUIS CARLOS SARMIENTO ANGULO LTDA. POR ESCRITURA 6951 DEL 02-08-88 NOTARIA 29 DE BOGOTA, REGISTRADA AL FOLIO 050-1056731 .ESTA ADQUIRIO ASI: EL GLOBO LOS ALMENDROS POR ADJUDICACION EN SUCESION DE DERECHOS DE CUOTA DE 1/24 PARTE DE GARCIA RICO EDGARD AUGUSTO ,SENTENCIA EEL JUZGADO 27 C.CTO.BOGOTA DEL 02-11-83,REGISTRADA AL FOLIO 050-0518038,OTRA PARTE LA ORG.LUIS CARLOS SARMIENTO ANGULO LTDA POR COMPRA DERECHOS DE CUOTA 23/24 PARTES COMUN Y PROINDIVISO A SAYER LORA VDA.DE GARCIA ,HOY DE RAMIREZ GLADYS,GARCIA RICO DE MENDEZ DORIS,GARCIA MORALES DE GARCIA HILDA ESTHER, ,GARCIA MORALES JJOSE MANUEL,GARCIA GUZMAN DE MORENO CONSTANZA,GARCIA GUZMAN DE PRIETO MARIA ISABEL ,GARCIA GUZMAN MARIA LEONOR,GARCIA CHACON DE CALDERON BARBARA,GARCIA CHACON DE GOMEZ ALIX MARIA ,GARCIA GUZMAN JOSE IDINAEL ,GARCIA MORALES IDINAEL DE JESUS ,GARCIA GUZMAN MARTHA HELENA,SEGUN ESCRITURA N.9620 DE 18 DE DICIEMBRE 1.980 NOTARIA 5A. DE BOGOTA,TODOS ESTOS ADQUIRIERON POR ADJUDICACOIN EN LA SUCESION DE GARCIA QUI\ONESIDINAEL SEGUN SENTENCIA DE 24 DE JULIO DE 1.980,JUZGADO 17 C.CTO.DE BOGOTA.EL CAUSANTE ADQUIRIO POR ADJUDICACION EN LA LIQUIDACION DE LA SOCIEAD CONYUGAL CELEBRADA CON SAYER DE GARCIA QUI\ONES GLADYS, SEGUN SENTENCIA DEL JUZGADO 2. CIVIL DEL CIRCUITO DE BOGOTA, DE 5 DE ABRIL DE 1.956.- EL GLOBO DE TERRENO LA LINEA Y EL GLOBO DE TERRENO EL PANTANO LO ADQUIRIO POR SENTENCIA PROFERIDA EN EL JUZGADO 21 CIVIL DEL CIRCUITO DE BOGOTA DEL 14 DE FEBRERO DE 1.985 ,DENTRO DEL PROCESO DE PERTENENCIA INICIADO POR LA ORGANIZACION LUIS CARLOS SARMIENTO ANGULO LTDA.,REGISTRADA A LOS FOLIOS 050-538317/16.- ESTOS LOTES SE ENGLOBARON POR ESCRITURA NUMERO 770 DEL 16 DE FEBRERO DE 1.987 DE LA NOTARIA 29 DE BOGOTA , REGISTRADA A LOS FOLIOS NUMEROS 050-1056729 AL 050-1056737.

DIRECCIÓN DEL INMUEBLE Tipo de predio: SIN INFORMACION
1) CARRERA 26 160-38 APARTAMENTO 201 INTERIOR 12 MANZANA 7 CONJUNTO RESIDENCIAL "MULTIFAMILIAR VILLAS DEL MEDITERRANEO MANZANA 7.
2) KR 13A 159A 38 IN 12 AP 201 (DIRECCION CATASTRAL)

MATRÍCULA ABIERTA CON BASE EN LA(s) SIGUIENTE(s) MATRICULA(s) (En caso de Integración y otros)
50N-1056731

ANOTACIÓN: Nro: 1 Fecha 17/6/1983 Radicación 53183
DOC: OFICIO 751 DEL: 8/6/1983 JUZ.21 C.CTO. DE BOGOTA VALOR ACTO: $ 0
ESPECIFICACION: : 410 DEMANDA EN MAYOR EXTENSION
PERSONAS QUE INTERVIENEN EN EL ACTO (X-Titular de derecho real del dominio, I-Titular de dominio incompleto)
DE: ORGANIZACION LUIS CARLOS SARMIENTO ANGULO LTDA.
A: CORTES JOSE RAMON
A: CORTES OCTAVIO
A: CORTES HERNAN

La validez de este documento puede verificarse en la página www.supernotariado.gov.co con el número de PIN

SUPERINTENDENCIA DE NOTARIADO Y REGISTRO

OFICINA DE REGISTRO DE INSTRUMENTOS PÚBLICOS DE BOGOTA NORTE
CERTIFICADO DE TRADICIÓN MATRÍCULA INMOBILIARIA

Certificado Generado con el Pin No: 4572491546858466 **Nro Matrícula: 50N-20001747**

Impreso el 14 de Diciembre de 2012 a las 04:31:50 pm

"ESTE CERTIFICADO REFLEJA LA SITUACION JURIDICA DEL INMUEBLE HASTA LA FECHA Y HORA DE SU EXPEDICION"

No tiene validez sin la firma del registrador en la última página

ANOTACIÓN: Nro: 2 **Fecha 22/4/1986** **Radicación 48001**
DOC: SENTENCIA SN DEL: 14/2/1985 JUZ.21 C.CTO. DE BOGOTA VALOR ACTO: $ 0
ESPECIFICACION: : 180 DECLARACION JUDICIAL DE PERTENENCIA ESTE Y OTRO EN MAYOR EXTENSION
PERSONAS QUE INTERVIENEN EN EL ACTO (X-Titular de derecho real del dominio, I-Titular de dominio incompleto)
A: ORGANIZACION LUIS CARLOS SARMIENTO ANGULO LTDA.

ANOTACIÓN: Nro: 3 **Fecha 12/12/1988** **Radicación 1988-17537**
DOC: ESCRITURA 10752 DEL: 2/12/1988 NOTARIA 29 DE BOGOTA VALOR ACTO: $ 0
ESPECIFICACION: : 360 REGLAMENTO DE PROPIEDAD HORIZONTAL
PERSONAS QUE INTERVIENEN EN EL ACTO (X-Titular de derecho real del dominio, I-Titular de dominio incompleto)
A: ADMINISTRACIONES INMOBILIARIAS S.A.

ANOTACIÓN: Nro: 4 **Fecha 17/1/1989** **Radicación 1653**
DOC: RESOLUCION ADMINISTRATIVA 031 DEL: 6/1/1989 ALCALDIA MAYOR DE BOGOTA VALOR ACTO: $ 0
ESPECIFICACION: : 999 PERMISO PARA ANUNCIAR Y DESAROLLAR LA ACTIVIDAD DE ENAJENACION.
PERSONAS QUE INTERVIENEN EN EL ACTO (X-Titular de derecho real del dominio, I-Titular de dominio incompleto)
A: ADMINISTRACIONES INMOBILIARIAS S.A. **X**

ANOTACIÓN: Nro: 5 **Fecha 28/4/1989** **Radicación 16129**
DOC: ESCRITURA 3209 DEL: 25/4/1989 NOTARIA 29A DE BOGOTA VALOR ACTO: $ 600.000.000
ESPECIFICACION: : 210 HIPOTECA ESTE Y OTROS
PERSONAS QUE INTERVIENEN EN EL ACTO (X-Titular de derecho real del dominio, I-Titular de dominio incompleto)
DE: SOCIEDAD ADMINISTRACIONES INMOBILIARIAS S.A. X
A: CORPORACION DE AHORRO Y VIVIENDA LAS VILLAS.

ANOTACIÓN: Nro: 6 **Fecha 13/7/1989** **Radicación 26659**
DOC: OFICIO 13674 DEL: 8/6/1989 JUZ.21 C.CTO DE BOGOTA VALOR ACTO: $ 0
ESPECIFICACION: : 800 CANCELACION DEMANDA OFICIOO 751,08-06-83,JUZA 21 CTO. BOGOTA ESTE Y OTROS.
PERSONAS QUE INTERVIENEN EN EL ACTO (X-Titular de derecho real del dominio, I-Titular de dominio incompleto)
DE: ORGANIZACION LUIS CARLOS SARMIENTO ANGULO LTDA.
A: CORTES JOSE RAMON.
A: CORTES OCTAVIO
A: CORTES HERNAN

ANOTACIÓN: Nro: 7 **Fecha 16/8/1989** **Radicación 31565**
DOC: ESCRITURA 5883 DEL: 25/7/1989 NOTARIA 29A. DE BOGOTA VALOR ACTO: $ 0
ESPECIFICACION: : 999 ACLARACION ESC#10752 TEXTO DEFINITIVO LITEAL B. ART.18 ASAMBLEA GENERLA DE COPROPIETARIOS DE CADA BLOQUE ESPECIFICO O INTERIOR. AR XX : LEY 95 DE 1890 Y NO 1980.
PERSONAS QUE INTERVIENEN EN EL ACTO (X-Titular de derecho real del dominio, I-Titular de dominio incompleto)
DE: ADMINISTRACIONES INMOBILIARIAS S.A.

ANOTACIÓN: Nro: 8 **Fecha 11/1/1990** **Radicación 1990-1366**
DOC: ESCRITURA 1052 DEL: 13/12/1989 NOTARIA 29A. DE BOGOTA VALOR ACTO: $ 17.850.000
ESPECIFICACION: : 101 COMPRAVENTA ESTE Y OTROS
PERSONAS QUE INTERVIENEN EN EL ACTO (X-Titular de derecho real del dominio, I-Titular de dominio incompleto)
DE: ADMINISTRACIONES INMOBILIARIAS S.A.

La validez de este documento puede verificarse en la página www.supernotariado.gov.co con el número de PIN

SUPERINTENDENCIA DE NOTARIADO Y REGISTRO

OFICINA DE REGISTRO DE INSTRUMENTOS PÚBLICOS DE BOGOTA NORTE
CERTIFICADO DE TRADICIÓN MATRÍCULA INMOBILIARIA

Certificado Generado con el Pin No: 4572491546858466 **Nro Matrícula: 50N-20001747**

Impreso el 14 de Diciembre de 2012 a las 04:31:50 pm

"ESTE CERTIFICADO REFLEJA LA SITUACION JURIDICA DEL INMUEBLE HASTA LA FECHA Y HORA DE SU EXPEDICION"

No tiene validez sin la firma del registrador en la última página

A: FERNANDEZ DE FORERO MARIA LEONOR X
A: FORERO GONZALEZ SALOMON X

ANOTACIÓN: Nro: 9 **Fecha 11/1/1990** **Radicación 1367BIS**
DOC: ESCRITURA 10528 DEL: 13/12/1989 NOTARIA 29A. DE BOGOTA VALOR ACTO: $ 10.700.000
ESPECIFICACION: : 210 HIPOTECA ABIERTA ESTE Y OTROS.
PERSONAS QUE INTERVIENEN EN EL ACTO (X-Titular de derecho real del dominio, I-Titular de dominio incompleto)
DE: FORERO GONZALEZ SALOMON X
DE: HERNANDEZ DE FORERO MARIA LEONOR X
A: CORPORACION DE AHORRO Y VIVIENDA "LAS VILLAS".

ANOTACIÓN: Nro: 10 **Fecha 6/3/1991** **Radicación 10304**
DOC: ESCRITURA 1363 DEL: 28/2/1991 NOTARIA 29 DE BOGOTA VALOR ACTO: $ 20.000
Se cancela la anotación No, 5
ESPECIFICACION: : 650 CANCELACION HIPOTECA ESC.3209 DEL 25-04-89 NOT.29 DE BTA EN CUANTO A ESTAS UNIDADES UNICAMENTE
PERSONAS QUE INTERVIENEN EN EL ACTO (X-Titular de derecho real del dominio, I-Titular de dominio incompleto)
DE: AHORRAMAS CORPORACION DE AHORRO Y VIVIENDA CESIONARIA DE CORPORACION DE AHORRO Y VIVIENDA LAS VILLAS
A: ADMINISTRACIONES INMOBILIARIAS S.A.

ANOTACIÓN: Nro: 11 **Fecha 10/8/1999** **Radicación 1999-45754**
DOC: OFICIO 1408 DEL: 3/8/1999 JUZGADO 19 C.MPAL. DE SANTAFE DE BOGOTA, D. C. VALOR ACTO: $ 0
ESPECIFICACION: : 401 EMBARGO EJECUTIVO - DERECHOS DE CUOTA 50%
PERSONAS QUE INTERVIENEN EN EL ACTO (X-Titular de derecho real del dominio, I-Titular de dominio incompleto)
DE: OCHOA DE ARBOLEDA TULIA
A: FORERO GONZALEZ SALOMON X

ANOTACIÓN: Nro: 12 **Fecha 2/5/2003** **Radicación 2003-32473**
DOC: OFICIO 981 DEL: 21/4/2003 JUZGADO 19 CIVIL MPAL DE BOGOTA D.C. VALOR ACTO: $ 0
Se cancela la anotación No, 11
ESPECIFICACION: : 0757 CANCELACION EMBARGO EJECUTIVO DERECHO DE CUOTA - 50%. REF: # 50088.
PERSONAS QUE INTERVIENEN EN EL ACTO (X-Titular de derecho real del dominio, I-Titular de dominio incompleto)
DE: OCHOA DE ARBOLEDA TULIA
A: FORERO GONZALEZ SALOMON X

ANOTACIÓN: Nro: 13 **Fecha 17/6/2003** **Radicación 2003-46513**
DOC: OFICIO 1321 DEL: 14/5/2003 JUZGADO 35 CIVIL MPAL DE BOGOTA VALOR ACTO: $ 0
ESPECIFICACION: : 0429 EMBARGO EJECUTIVO CON ACCION REAL - REF:EJECUTIVO HIPOTECARIO # 03-0259
PERSONAS QUE INTERVIENEN EN EL ACTO (X-Titular de derecho real del dominio, I-Titular de dominio incompleto)
DE: BANCO COMERCIAL AV VILLAS S.A.
A: FORERO GONZALEZ SALOMON X **C.C. 14107359**
A: HERNANDEZ DE FORERO MARIA LEONOR X **C.C.28546166**

ANOTACIÓN: Nro: 14 **Fecha 5/9/2003** **Radicación 2003-70005**
DOC: ESCRITURA 5294 DEL: 8/8/2003 NOTARIA 19 DE BOGOTA D.C. VALOR ACTO: $ 0
ESPECIFICACION: : 0331 REFORMA REGLAMENTO DE PROPIEDAD HORIZONTAL - ESCRITURA 10452 DEL 02-12-1988 NOT 29 BTA, EN CUANTO SE ACOGEN A LO ESTABLECIDO EN LA LEY 675 DEL 03-08-2001.

La validez de este documento puede verificarse en la página www.supernotariado.gov.co con el número de PIN

SUPERINTENDENCIA DE NOTARIADO Y REGISTRO

OFICINA DE REGISTRO DE INSTRUMENTOS PÚBLICOS DE BOGOTA NORTE
CERTIFICADO DE TRADICIÓN MATRÍCULA INMOBILIARIA

Certificado Generado con el Pin No: 4572491546858466 **Nro Matrícula: 50N-20001747**

Impreso el 14 de Diciembre de 2012 a las 04:31:50 pm

"ESTE CERTIFICADO REFLEJA LA SITUACION JURIDICA DEL INMUEBLE HASTA LA FECHA Y HORA DE SU EXPEDICION"

No tiene validez sin la firma del registrador en la última página

PERSONAS QUE INTERVIENEN EN EL ACTO (X-Titular de derecho real del dominio, I-Titular de dominio incompleto)
A: CONJUNTO RESIDENCIAL MULTIFAMILIAR VILLAS DEL MEDITERRANEO MZ 7 PROPIEDAD HORIZONTAL

ANOTACIÓN: Nro: 15 **Fecha 1/6/2004** **Radicación 2004-40431**
DOC: OFICIO 04-0343 DEL: 25/2/2004 JUZGADO 35 CIVIL CTO DE BOGOTA D.C. VALOR ACTO: $ 0
Se cancela la anotación No, 13
ESPECIFICACION: : 0747 CANCELACION EMBARGO CON ACCION REAL - ESTE Y OTRO.REF: 03-0259 OFICIO 03-1321 DE 14-05-2003
PERSONAS QUE INTERVIENEN EN EL ACTO (X-Titular de derecho real del dominio, I-Titular de dominio incompleto)
DE: BANCO COMERCIAL AV VILLAS S.A.
A: FORERO GONZALEZ SALOMON **CC# 14107359** **X**
A: HERNANDEZ DE FORERO MARIA LEONOR **CC# 28546166** **X**

ANOTACIÓN: Nro: 16 **Fecha 13/4/2009** **Radicación 2009-27047**
DOC: OFICIO 909 DEL: 30/3/2009 JUZGADO 12 C MPAL DE BOGOTA D. C. VALOR ACTO: $ 0
ESPECIFICACION: : 0475 EMBARGO PROCESO ABREVIADO - REF: RESTITUCION DE INMUEBLE ARRENDADO 08-1658
PERSONAS QUE INTERVIENEN EN EL ACTO (X-Titular de derecho real del dominio, I-Titular de dominio incompleto)
DE: ATUESTA DE ORTIZ MERCEDES
DE: ORTIZ BARBOSA ANTONIO MARIA
A: FORERO GONZALEZ SALOMON **X**

ANOTACIÓN: Nro: 17 **Fecha 31/8/2011** **Radicación 2011-69235**
DOC: OFICIO 1662 DEL: 30/6/2011 JUZGADO 12 CIVIL MPAL DE BOGOTA D.C. VALOR ACTO: $ 0
Se cancela la anotación No, 16
ESPECIFICACION: : 0841 CANCELACION PROVIDENCIA JUDICIAL - EL EMBARGO
PERSONAS QUE INTERVIENEN EN EL ACTO (X-Titular de derecho real del dominio, I-Titular de dominio incompleto)
DE: ATUESTA DE ORTIZ MERCEDES
DE: ORTIZ BARBOSA ANTONIO MARIA
A: FORERO GONZALEZ SALOMON **CC# 14107359** **X**
A: NI/O OSTOS JESUS ERNESTO

NRO TOTAL DE ANOTACIONES: *17*

SALVEDADES: (Información Anterior o Corregida)
Anotación Nro: 0 No. corrección: 1 Radicación: Fecha: 5/11/1992
EN COMPLEMENTACION LO ENMENDADO VALE LMS/AOC TC.#1075 14-03-89
Anotación Nro: 0 No. corrección: 2 Radicación: C2011-10377 Fecha: 20/9/2011
SE ACTUALIZA NUMERO CATASTRAL CON EL C.H.I.P., SE INCLUYE DIRECCION ACTUAL, SUMINISTRADA POR LA U.A.E.C.D., SEGUN RES. NO. 0350 DE 24/07/2007 PROFERIDA POR ESA ENTIDAD Y RES. NO. 5386 DE 14/08/2007 EXPEDIDA POR LA S.N.R.

****

****

****

La validez de este documento puede verificarse en la página www.supernotariado.gov.co con el número de PIN

SUPERINTENDENCIA DE NOTARIADO Y REGISTRO

OFICINA DE REGISTRO DE INSTRUMENTOS PÚBLICOS
DE BOGOTA NORTE
CERTIFICADO DE TRADICIÓN
MATRÍCULA INMOBILIARIA

Certificado Generado con el Pin No: 4572491546858466 **Nro Matrícula: 50N-20001747**

Impreso el 14 de Diciembre de 2012 a las 04:31:50 pm

"ESTE CERTIFICADO REFLEJA LA SITUACION JURIDICA DEL INMUEBLE HASTA LA FECHA Y HORA DE SU EXPEDICION"

No tiene validez sin la firma del registrador en la última página

==========

FIN DE ESTE DOCUMENTO

El interesado debe comunicar cualquier falla o error en el registro de los documentos

USUARIO: 21 Impreso por: 21
TURNO: 2012-663250 FECHA:14/12/2012
EXPEDIDO EN: PORTAL

El registrador CARMENZA JARAMILLO RONCANCIO

ACROPOLIS

Señor
JUEZ CIVIL MUNICIPAL DE REPARTO BOGOTÁ D.C.(reparto).
E.S.D.

REF: EJECUTIVO SINGULAR
DE: CONJUNTO RESIDENCIAL MULTIFAMILIAR VILLAS DE MEDITERRANEO MANZANA 7- PROPIEDAD HORIZONTAL
CONTRA: SALOMON FORERO GONZALEZ Y MARIA LEONOR FERNANDEZ DE FORERO

FERNANDO PIEDRAHITA HERNANDEZ, mayor de edad, vecino y residente en la ciudad de Bogotá D,C. identificado con la cédula de ciudadanía No **79.485.445** de Bogotá, abogado en ejercicio con **T.P No.** 64.889 del **C.S. de la J**, en mi calidad de apoderado del señor **JUDITH MUÑOZ PRIETO**, en su calidad de administrador del Conjunto Residencial **MULTIFAMILIAR VILLAS DE MEDITERRANEO MANZANA 7- PROPIEDAD HORIZONTAL.**, ubicado en la Carrera 13ª No.159ª-38 de Bogotá, conforme al poder conferido, de la manera más respetuosa me dirijo a su despacho con el fin de interponer demanda, Ejecutivo Singular de MENOR Cuantía en contra de **SALOMON FORERO GONZALEZ Y MARIA LEONOR FERNANDEZ DE FORERO,** quien (es) son mayor (es) de edad vecinos y domiciliados en esta ciudad, respecto a la obligación contenida en las cuotas de administración en mora y las que se llegare a causar después de presentada la demanda y cuya obligación les corresponde en calidad de propietarios de dichos inmuebles, con base en los siguientes:

HECHOS

1. El Conjunto Residencial **MULTIFAMILIAR VILLAS DE MEDITERRANEO MANZANA 7- PROPIEDAD HORIZONTAL,** personería jurídica poseedora identificada con Nit **830.028.297-3** se acogió a la nueva ley de régimen de propiedad horizontal 675 de 2001, por escritura publica No **7** del **3 de ENERO de 2003** de la Notaria 1 del Circulo de Bogotá, hoy vigente en su articulo 29 consagra " Participación de las expensas comunes necesarias, los propietarios de los bienes privado de un conjunto o edificio estarán obligaciones a contribuir el pago de las expensas necesarias causadas por la administración y la prestación de servicios comunes esenciales para la existencia seguridad y conservación de los bienes comunes, de acuerdo con el reglamento de propiedad horizontal, para efecto de las expensas comunes ordinarias, existirá en su pago entre el propietario y el tenedor a cualquier titulo de bienes de dominio privado "parágrafo 2. La obligación de contribuir oportunamente con la expensas comunes del edificio o conjunto se aplica a un cuando un propietario no ocupe su bien privado o no haga uso de un determinado bien o servicio común.

2. De otra parte establece la citada ley, en su articulo 30, incumplimiento en el pago de la expensas. El retardo en el cumplimiento del pago de expensas causará intereses de mora, equivalentes a una media veces el interés bancario corriente,

certificado por la Superintendencia Bancaria (Financiera), sin perjuicio de que la asamblea genere, con Quórum que señale el reglamento de propiedad horizontal, establezca un interés inferior.

3. Los señores **SALOMON FORERO GONZALEZ Y MARIA LEONOR FERNANDEZ DE FORERO** adquirieron el inmueble mediante Compraventa el **13 de DICIEMBRE de 1.989** mediante escritura pública No **1052** de la notaria **29ª** del Circulo de Bogotá, inmueble denominado CARRERA 13ª No.159ª-38 Interior 12 Apartamento 201 Conjunto Residencial **MULTIFAMILIAR VILLAS DE MEDITERRANEO MANZANA 7- PROPIEDAD HORIZONTAL** Y distinguido con el número de matricula inmobiliaria **No 50N-20001747.**

4.Los demandados dejaron de cancelar las cuotas de administración a su cargo de la CARRERA 13ª No.159ª-38 Interior 12 Apartamento 201 conforme a la certificación expedida por la señora administradora del Conjunto Residencial **MULTIFAMILIAR VILLAS DE MEDITERRANEO MANZANA 7- PROPIEDAD HORIZONTAL** y que constituyen los títulos valores motivo de la presente acción, mas los intereses legales que generen liquidados a la tasa máxima permitida por la ley desde la fecha que se hizo exigible la obligación hasta cuando se verifique el pago total de la obligación.

5. Mediante acta de Consejo de Administración de fecha **27 de Agosto de 2012** se RATIFICO como Administrador y / o Representante legal la Señora **JUDITHMUÑOZ PRIETO**, identificado con Cédula de ciudadanía No **51.669.772**, facultándola para otorgar poderes e iniciar los procesos para el cobro Ejecutivo de las expensas comunes en mora.

7. Hasta el presente los demandados no han cancelado la obligación contraída respecto a las cuotas de administración, según lo solicitado en el libelo demandatorio, por lo tanto se hace necesario iniciar la presente acción.

8. Que se les condene por los gastos, costas que se deriven del presente proceso, para lo cual el señor juez tiene la palabra.

9. La obligación que se cobra es clara y expresa y actualmente exigible.

PRETENSIONES

Solicito al señor Juez, se sirva librar mandamiento de pago por la vía Ejecutiva a favor del **CONJUNTO RESIDENCIAL MULTIFAMILIAR VILLAS DE MEDITERRANEO MANZANA 7- PROPIEDAD HORIZONTAL** y en contra de los señores **SALOMON FORERO GONZALEZ Y MARIA LEONOR FERNANDEZ DE FORERO,** por las siguientes sumas de dinero:

ACROPOLIS

1. Por la suma de **$168.600.oo** pesos, por concepto de saldo de capital representado en la Cuota de Administración adeudada al mes de **ABRIL DE 2008.**

2. Intereses moratorios a la tasa máxima permitida por la ley certificada por la superintendencia Bancaria, desde la fecha en que la parte demandada se encuentra en mora con la presente obligación es decir desde el mes de **MAYO de 2008** y hasta que se verifique el pago total de la obligación.

3. Por la suma de **$168.600.oo** pesos, por concepto de saldo de capital representado en la Cuota de Administración adeudada al mes de **MAYO DE 2008.**

4. Intereses moratorios a la tasa máxima permitida por la ley certificada por la superintendencia Bancaria, desde la fecha en que la parte demandada se encuentra en mora con la presente obligación es decir desde el mes de **JUNIO de 2008** y hasta que se verifique el pago total de la obligación.

5. Por la suma de **$168.600.oo** pesos, por concepto de saldo de capital representado en la Cuota de Administración adeudada al mes de **JUNIO DE 2008.**

6. Intereses moratorios a la tasa máxima permitida por la ley certificada por la superintendencia Bancaria, desde la fecha en que la parte demandada se encuentra en mora con la presente obligación es decir desde el mes de **JULIO de 2008** y hasta que se verifique el pago total de la obligación.

7. Por la suma de **$168.600.oo** pesos, por concepto de saldo de capital representado en la Cuota de Administración adeudada al mes de **JULIO DE 2008.**

8. Intereses moratorios a la tasa máxima permitida por la ley certificada por la superintendencia Bancaria, desde la fecha en que la parte demandada se encuentra en mora con la presente obligación es decir desde el mes de **AGOSTO de 2008** y hasta que se verifique el pago total de la obligación.

9. Por la suma de **$168.600.oo** pesos, por concepto de saldo de capital representado en la Cuota de Administración adeudada al mes de **AGOSTO DE 2008.**

10. Intereses moratorios a la tasa máxima permitida por la ley certificada por la superintendencia Bancaria, desde la fecha en que la parte demandada se encuentra en mora con la presente obligación es decir desde el mes de **SEPTIEMBRE de 2008** y hasta que se verifique el pago total de la obligación.

ACROPOLIS

11. Por la suma de **$168.600.oo** pesos, por concepto de saldo de capital representado en la Cuota de Administración adeudada al mes de **SEPTIEMBRE DE 2008.**

12. Intereses moratorios a la tasa máxima permitida por la ley certificada por la superintendencia Bancaria, desde la fecha en que la parte demandada se encuentra en mora con la presente obligación es decir desde el mes de **OCTUBRE de 2008** y hasta que se verifique el pago total de la obligación.

13. Por la suma de **$168.600.oo** pesos, por concepto de saldo de capital representado en la Cuota de Administración adeudada al mes de **OCTUBRE DE 2008.**

14. Intereses moratorios a la tasa máxima permitida por la ley certificada por la superintendencia Bancaria, desde la fecha en que la parte demandada se encuentra en mora con la presente obligación es decir desde el mes de **NOVIEMBRE de 2008** y hasta que se verifique el pago total de la obligación.

15. Por la suma de **$168.600.oo** pesos, por concepto de saldo de capital representado en la Cuota de Administración adeudada al mes de **NOVIEMBRE DE 2008.**

16. Intereses moratorios a la tasa máxima permitida por la ley certificada por la superintendencia Bancaria, desde la fecha en que la parte demandada se encuentra en mora con la presente obligación es decir desde el mes de **DICIEMBRE de 2008** y hasta que se verifique el pago total de la obligación.

17. Por la suma de **$168.600.oo** pesos, por concepto de saldo de capital representado en la Cuota de Administración adeudada al mes de **DICIEMBRE DE 2008.**

18. Intereses moratorios a la tasa máxima permitida por la ley certificada por la superintendencia Bancaria, desde la fecha en que la parte demandada se encuentra en mora con la presente obligación es decir desde el mes de **ENERO de 2009** y hasta que se verifique el pago total de la obligación.

19. Por la suma de **$181.500.oo** pesos, por concepto de saldo de capital representado en la Cuota de Administración adeudada al mes de **ENERO DE 2009.**

20. Intereses moratorios a la tasa máxima permitida por la ley certificada por la superintendencia Bancaria, desde la fecha en que la parte demandada se encuentra en mora con la presente obligación es decir desde el mes de **FEBRERO de 2009** y hasta que se verifique el pago total de la obligación

ACROPOLIS

21. Por la suma de **$181.500.oo** pesos, por concepto de saldo de capital representado en la Cuota de Administración adeudada al mes de **FEBRERO DE 2009.**

22. Intereses moratorios a la tasa máxima permitida por la ley certificada por la superintendencia Bancaria, desde la fecha en que la parte demandada se encuentra en mora con la presente obligación es decir desde el mes de **MARZO de 2009** y hasta que se verifique el pago total de la obligación

23. Por la suma de **$181.500.oo** pesos, por concepto de saldo de capital representado en la Cuota de Administración adeudada al mes de **MARZO DE 2009.**

24. Intereses moratorios a la tasa máxima permitida por la ley certificada por la superintendencia Bancaria, desde la fecha en que la parte demandada se encuentra en mora con la presente obligación es decir desde el mes de **ABRIL de 2009** y hasta que se verifique el pago total de la obligación

25. Por la suma de **$181.500.oo** pesos, por concepto de saldo de capital representado en la Cuota de Administración adeudada al mes de **ABRIL DE 2009.**

26. Intereses moratorios a la tasa máxima permitida por la ley certificada por la superintendencia Bancaria, desde la fecha en que la parte demandada se encuentra en mora con la presente obligación es decir desde el mes de **MAYO de 2009** y hasta que se verifique el pago total de la obligación

27. Por la suma de **$181.500.oo** pesos, por concepto de saldo de capital representado en la Cuota de Administración adeudada al mes de **MAYO DE 2009.**

28. Intereses moratorios a la tasa máxima permitida por la ley certificada por la superintendencia Bancaria, desde la fecha en que la parte demandada se encuentra en mora con la presente obligación es decir desde el mes de **JUNIO de 2009** y hasta que se verifique el pago total de la obligación.

29. Por la suma de **$181.500.oo** pesos, por concepto de saldo de capital representado en la Cuota de Administración adeudada al mes de **JUNIO DE 2009.**

30. Intereses moratorios a la tasa máxima permitida por la ley certificada por la superintendencia Bancaria, desde la fecha en que la parte demandada se encuentra en mora con la presente obligación es decir desde el mes de **JULIO de 2009** y hasta que se verifique el pago total de la obligación.

31. Por la suma de **$181.500.oo** pesos, por concepto de saldo de capital representado en la Cuota de Administración adeudada al mes de **JULIO DE 2009.**

32. Intereses moratorios a la tasa máxima permitida por la ley certificada por la superintendencia Bancaria, desde la fecha en que la parte demandada se

ACROPOLIS

encuentra en mora con la presente obligación es decir desde el mes de **AGOSTO de 2009** y hasta que se verifique el pago total de la obligación.

33. Por la suma de **$181.500.oo** pesos, por concepto de saldo de capital representado en la Cuota de Administración adeudada al mes de **AGOSTO DE 2009.**

34. Intereses moratorios a la tasa máxima permitida por la ley certificada por la superintendencia Bancaria, desde la fecha en que la parte demandada se encuentra en mora con la presente obligación es decir desde el mes de **SEPTIEMBRE de 2009** y hasta que se verifique el pago total de la obligación.

35. Por la suma de **$181.500.oo** pesos, por concepto de saldo de capital representado en la Cuota de Administración adeudada al mes de **SEPTIEMBRE DE 2009.**

36. Intereses moratorios a la tasa máxima permitida por la ley certificada por la superintendencia Bancaria, desde la fecha en que la parte demandada se encuentra en mora con la presente obligación es decir desde el mes de **OCTUBRE de 2009** y hasta que se verifique el pago total de la obligación.

37. Por la suma de **$181.500.oo** pesos, por concepto de saldo de capital representado en la Cuota de Administración adeudada al mes de **OCTUBRE DE 2009.**

38. Intereses moratorios a la tasa máxima permitida por la ley certificada por la superintendencia Bancaria, desde la fecha en que la parte demandada se encuentra en mora con la presente obligación es decir desde el mes de **NOVIEMBRE de 2009** y hasta que se verifique el pago total de la obligación.

39. Por la suma de **$181.500.oo** pesos, por concepto de saldo de capital representado en la Cuota de Administración adeudada al mes de **NOVIEMBRE DE 2009.**

40. Intereses moratorios a la tasa máxima permitida por la ley certificada por la superintendencia Bancaria, desde la fecha en que la parte demandada se encuentra en mora con la presente obligación es decir desde el mes de **DICIEMBRE de 2009** y hasta que se verifique el pago total de la obligación.

41. Por la suma de **$181.500.oo** pesos, por concepto de saldo de capital representado en la Cuota de Administración adeudada al mes de **DICIEMBRE DE 2009.**

42. Intereses moratorios a la tasa máxima permitida por la ley certificada por la superintendencia Bancaria, desde la fecha en que la parte demandada se encuentra en mora con la presente obligación es decir desde el mes de

ACROPOLIS

ENERO de 2010 y hasta que se verifique el pago total de la obligación.

43. Por la suma de **$181.500.oo** pesos, por concepto de saldo de capital representado en la Cuota de Administración adeudada al mes de **ENERO DE 2010.**

44. Intereses moratorios a la tasa máxima permitida por la ley certificada por la superintendencia Bancaria, desde la fecha en que la parte demandada se encuentra en mora con la presente obligación es decir desde el mes de **FEBRERO de 2010** y hasta que se verifique el pago total de la obligación

45. Por la suma de **$181.500.oo** pesos, por concepto de saldo de capital representado en la Cuota de Administración adeudada al mes de **FEBRERO DE 2010.**

46. Intereses moratorios a la tasa máxima permitida por la ley certificada por la superintendencia Bancaria, desde la fecha en que la parte demandada se encuentra en mora con la presente obligación es decir desde el mes de **MARZO de 2010** y hasta que se verifique el pago total de la obligación

47. Por la suma de **$181.500.oo** pesos, por concepto de saldo de capital representado en la Cuota de Administración adeudada al mes de **MARZO DE 2010.**

48. Intereses moratorios a la tasa máxima permitida por la ley certificada por la superintendencia Bancaria, desde la fecha en que la parte demandada se encuentra en mora con la presente obligación es decir desde el mes de **ABRIL de 2010** y hasta que se verifique el pago total de la obligación

49. Por la suma de **$181.500.oo** pesos, por concepto de saldo de capital representado en la Cuota de Administración adeudada al mes de **ABRIL DE 2010.**

50. Intereses moratorios a la tasa máxima permitida por la ley certificada por la superintendencia Bancaria, desde la fecha en que la parte demandada se encuentra en mora con la presente obligación es decir desde el mes de **MAYO de 2010** y hasta que se verifique el pago total de la obligación

51. Por la suma de **$181.500.oo** pesos, por concepto de saldo de capital representado en la Cuota de Administración adeudada al mes de **MAYO DE 2010.**

52. Intereses moratorios a la tasa máxima permitida por la ley certificada por la superintendencia Bancaria, desde la fecha en que la parte demandada se encuentra en mora con la presente obligación es decir desde el mes de **JUNIO de 2010** y hasta que se verifique el pago total de la obligación.

ACROPOLIS

53. Por la suma de **$181.500.oo** pesos, por concepto de saldo de capital representado en la Cuota de Administración adeudada al mes de **JUNIO DE 2010.**

54. Intereses moratorios a la tasa máxima permitida por la ley certificada por la superintendencia Bancaria, desde la fecha en que la parte demandada se encuentra en mora con la presente obligación es decir desde el mes de **JULIO de 2010** y hasta que se verifique el pago total de la obligación.

55. Por la suma de **$181.500.oo** pesos, por concepto de saldo de capital representado en la Cuota de Administración adeudada al mes de **JULIO DE 2010.**

56. Intereses moratorios a la tasa máxima permitida por la ley certificada por la superintendencia Bancaria, desde la fecha en que la parte demandada se encuentra en mora con la presente obligación es decir desde el mes de **AGOSTO de 2010** y hasta que se verifique el pago total de la obligación.

57. Por la suma de **$181.500.oo** pesos, por concepto de saldo de capital representado en la Cuota de Administración adeudada al mes de **AGOSTO DE 2010.**

58. Intereses moratorios a la tasa máxima permitida por la ley certificada por la superintendencia Bancaria, desde la fecha en que la parte demandada se encuentra en mora con la presente obligación es decir desde el mes de **SEPTIEMBRE de 2010** y hasta que se verifique el pago total de la obligación.

59. Por la suma de **$181.500.oo** pesos, por concepto de saldo de capital representado en la Cuota de Administración adeudada al mes de **SEPTIEMBRE DE 2010.**

60. Intereses moratorios a la tasa máxima permitida por la ley certificada por la superintendencia Bancaria, desde la fecha en que la parte demandada se encuentra en mora con la presente obligación es decir desde el mes de **OCTUBRE de 2010** y hasta que se verifique el pago total de la obligación.

61. Por la suma de **$181.500.oo** pesos, por concepto de saldo de capital representado en la Cuota de Administración adeudada al mes de **OCTUBRE DE 2010.**

62. Intereses moratorios a la tasa máxima permitida por la ley certificada por la superintendencia Bancaria, desde la fecha en que la parte demandada se encuentra en mora con la presente obligación es decir desde el mes de **NOVIEMBRE de 2010** y hasta que se verifique el pago total de la obligación.

ACROPOLIS

63. Por la suma de **$181.500.oo** pesos, por concepto de saldo de capital representado en la Cuota de Administración adeudada al mes de **NOVIEMBRE DE 2010.**

64. Intereses moratorios a la tasa máxima permitida por la ley certificada por la superintendencia Bancaria, desde la fecha en que la parte demandada se encuentra en mora con la presente obligación es decir desde el mes de **DICIEMBRE de 2010** y hasta que se verifique el pago total de la obligación.

65. Por la suma de **$181.500.oo** pesos, por concepto de saldo de capital representado en la Cuota de Administración adeudada al mes de **DICIEMBRE DE 2010.**

66. Intereses moratorios a la tasa máxima permitida por la ley certificada por la superintendencia Bancaria, desde la fecha en que la parte demandada se encuentra en mora con la presente obligación es decir desde el mes de **ENERO de 2011** y hasta que se verifique el pago total de la obligación.

67. Por la suma de **$187.300.oo** pesos, por concepto de saldo de capital representado en la Cuota de Administración adeudada al mes de **ENERO DE 2011.**

68. Intereses moratorios a la tasa máxima permitida por la ley certificada por la superintendencia Bancaria, desde la fecha en que la parte demandada se encuentra en mora con la presente obligación es decir desde el mes de **FEBRERO de 2011** y hasta que se verifique el pago total de la obligación

69. Por la suma de **$187.300.oo** pesos, por concepto de saldo de capital representado en la Cuota de Administración adeudada al mes de **FEBRERO DE 2011.**

70. Intereses moratorios a la tasa máxima permitida por la ley certificada por la superintendencia Bancaria, desde la fecha en que la parte demandada se encuentra en mora con la presente obligación es decir desde el mes de **MARZO de 2011** y hasta que se verifique el pago total de la obligación

71. Por la suma de **$187.300.oo** pesos, por concepto de saldo de capital representado en la Cuota de Administración adeudada al mes de **MARZO DE 2011.**

72. Intereses moratorios a la tasa máxima permitida por la ley certificada por la superintendencia Bancaria, desde la fecha en que la parte demandada se encuentra en mora con la presente obligación es decir desde el mes de **ABRIL de 2011** y hasta que se verifique el pago total de la obligación

73. Por la suma de **$188.800.oo** pesos, por concepto de saldo de capital representado en la Cuota de Administración adeudada al mes de **ABRIL DE 2011.**

ACROPOLIS

74. Intereses moratorios a la tasa máxima permitida por la ley certificada por la superintendencia Bancaria, desde la fecha en que la parte demandada se encuentra en mora con la presente obligación es decir desde el mes de **MAYO de 2011** y hasta que se verifique el pago total de la obligación

75. Por la suma de **$188.800.oo** pesos, por concepto de saldo de capital representado en la Cuota de Administración adeudada al mes de **MAYO DE 2011.**

76. Intereses moratorios a la tasa máxima permitida por la ley certificada por la superintendencia Bancaria, desde la fecha en que la parte demandada se encuentra en mora con la presente obligación es decir desde el mes de **JUNIO de 2011** y hasta que se verifique el pago total de la obligación.

77. Por la suma de **$188.800.oo** pesos, por concepto de saldo de capital representado en la Cuota de Administración adeudada al mes de **JUNIO DE 2011.**

78. Intereses moratorios a la tasa máxima permitida por la ley certificada por la superintendencia Bancaria, desde la fecha en que la parte demandada se encuentra en mora con la presente obligación es decir desde el mes de **JULIO de 2011** y hasta que se verifique el pago total de la obligación.

79. Por la suma de **$188.800.oo** pesos, por concepto de saldo de capital representado en la Cuota de Administración adeudada al mes de **JULIO DE 2011.**

80. Intereses moratorios a la tasa máxima permitida por la ley certificada por la superintendencia Bancaria, desde la fecha en que la parte demandada se encuentra en mora con la presente obligación es decir desde el mes de **AGOSTO de 2011** y hasta que se verifique el pago total de la obligación.

81. Por la suma de **$188.800.oo** pesos, por concepto de saldo de capital representado en la Cuota de Administración adeudada al mes de **AGOSTO DE 2011.**

82. Intereses moratorios a la tasa máxima permitida por la ley certificada por la superintendencia Bancaria, desde la fecha en que la parte demandada se encuentra en mora con la presente obligación es decir desde el mes de **SEPTIEMBRE de 2011** y hasta que se verifique el pago total de la obligación.

83. Por la suma de **$188.800.oo** pesos, por concepto de saldo de capital representado en la Cuota de Administración adeudada al mes de **SEPTIEMBRE DE 2011.**

ACROPOLIS

84. Intereses moratorios a la tasa máxima permitida por la ley certificada por la superintendencia Bancaria, desde la fecha en que la parte demandada se encuentra en mora con la presente obligación es decir desde el mes de **OCTUBRE de 2011** y hasta que se verifique el pago total de la obligación.

85. Por la suma de **$188.800.oo** pesos, por concepto de saldo de capital representado en la Cuota de Administración adeudada al mes de **OCTUBRE DE 2011.**

86. Intereses moratorios a la tasa máxima permitida por la ley certificada por la superintendencia Bancaria, desde la fecha en que la parte demandada se encuentra en mora con la presente obligación es decir desde el mes de **NOVIEMBRE de 2011** y hasta que se verifique el pago total de la obligación.

87. Por la suma de **$188.800.oo** pesos, por concepto de saldo de capital representado en la Cuota de Administración adeudada al mes de **NOVIEMBRE DE 2011.**

88. Intereses moratorios a la tasa máxima permitida por la ley certificada por la superintendencia Bancaria, desde la fecha en que la parte demandada se encuentra en mora con la presente obligación es decir desde el mes de **DICIEMBRE de 2011** y hasta que se verifique el pago total de la obligación.

89. Por la suma de **$188.800.oo** pesos, por concepto de saldo de capital representado en la Cuota de Administración adeudada al mes de **DICIEMBRE DE 2011.**

90. Intereses moratorios a la tasa máxima permitida por la ley certificada por la superintendencia Bancaria, desde la fecha en que la parte demandada se encuentra en mora con la presente obligación es decir desde el mes de **ENERO de 2012** y hasta que se verifique el pago total de la obligación.

91. Por la suma de **$199.800.oo** pesos, por concepto de saldo de capital representado en la Cuota de Administración adeudada al mes de **ENERO DE 2012.**

92. Intereses moratorios a la tasa máxima permitida por la ley certificada por la superintendencia Bancaria, desde la fecha en que la parte demandada se encuentra en mora con la presente obligación es decir desde el mes de **FEBRERO de 2012** y hasta que se verifique el pago total de la obligación.

ACROPOLIS

93. Por la suma de **$199.800.oo** pesos, por concepto de saldo de capital representado en la Cuota de Administración adeudada al mes de **FEBRERO DE 2012.**

94. Intereses moratorios a la tasa máxima permitida por la ley certificada por la superintendencia Bancaria, desde la fecha en que la parte demandada se encuentra en mora con la presente obligación es decir desde el mes de **MARZO de 2012** y hasta que se verifique el pago total de la obligación.

95. Por la suma de **$199.800.oo** pesos, por concepto de saldo de capital representado en la Cuota de Administración adeudada al mes de **MARZO DE 2012.**

96. Intereses moratorios a la tasa máxima permitida por la ley certificada por la superintendencia Bancaria, desde la fecha en que la parte demandada se encuentra en mora con la presente obligación es decir desde el mes de **ABRIL de 2012** y hasta que se verifique el pago total de la obligación.

97. Por la suma de **$199.800.oo** pesos, por concepto de saldo de capital representado en la Cuota de Administración adeudada al mes de **ABRIL DE 2012.**

98. Intereses moratorios a la tasa máxima permitida por la ley certificada por la superintendencia Bancaria, desde la fecha en que la parte demandada se encuentra en mora con la presente obligación es decir desde el mes de **MAYO de 2012** y hasta que se verifique el pago total de la obligación.

99. Por la suma de **$199.800.oo** pesos, por concepto de saldo de capital representado en la Cuota de Administración adeudada al mes de **MAYO DE 2012.**

100. Intereses moratorios a la tasa máxima permitida por la ley certificada por la superintendencia Bancaria, desde la fecha en que la parte demandada se encuentra en mora con la presente obligación es decir desde el mes de **JUNIO de 2012** y hasta que se verifique el pago total de la obligación.

101. Por la suma de **$199.800.oo** pesos, por concepto de saldo de capital representado en la Cuota de Administración adeudada al mes de **JUNIO DE 2012.**

102. Intereses moratorios a la tasa máxima permitida por la ley certificada por la superintendencia Bancaria, desde la fecha en que la parte demandada se encuentra en mora con la presente obligación es decir desde el mes de **JULIO de 2012** y hasta que se verifique el pago total de la obligación.

103. Por la suma de **$199.800.oo** pesos, por concepto de saldo de capital representado en la Cuota de Administración adeudada al mes de **JULIO DE 2012.**

104. Intereses moratorios a la tasa máxima permitida por la ley certificada por la superintendencia Bancaria, desde la fecha en que la parte demandada se encuentra en mora con la presente obligación es decir desde el mes de **AGOSTO de 2012** y hasta que se verifique el pago total de la obligación.

105. Por la suma de **$199.800.oo** pesos, por concepto de saldo de capital representado en la Cuota de Administración adeudada al mes de **AGOSTO DE 2012.**

106. Intereses moratorios a la tasa máxima permitida por la ley certificada por la superintendencia Bancaria, desde la fecha en que la parte demandada se encuentra en mora con la presente obligación es decir desde el mes de **SEPTIEMBRE de 2012** y hasta que se verifique el pago total de la obligación.

107. Por la suma de **$199.800.oo** pesos, por concepto de saldo de capital representado en la Cuota de Administración adeudada al mes de **SEPTIEMBRE DE 2012.**

108. Intereses moratorios a la tasa máxima permitida por la ley certificada por la superintendencia Bancaria, desde la fecha en que la parte demandada se encuentra en mora con la presente obligación es decir desde el mes de **OCTUBRE de 2012** y hasta que se verifique el pago total de la obligación.

109. Por la suma de **$199.800.oo** pesos, por concepto de saldo de capital representado en la Cuota de Administración adeudada al mes de **OCTUBRE DE 2012.**

110. Intereses moratorios a la tasa máxima permitida por la ley certificada por la superintendencia Bancaria, desde la fecha en que la parte demandada se encuentra en mora con la presente obligación es decir desde el mes de **NOVIEMBRE de 2012** y hasta que se verifique el pago total de la obligación.

111. Por la suma de **$199.800.oo** pesos, por concepto de saldo de capital representado en la Cuota de Administración adeudada al mes de **NOVIEMBRE DE 2012.**

112. Intereses moratorios a la tasa máxima permitida por la ley certificada por la superintendencia Bancaria, desde la fecha en que la parte demandada se encuentra en mora con la presente obligación es decir desde el mes de **DICIEMBRE de 2012** y hasta que se verifique el pago total de la obligación.

113. Por la suma de **$199.800.oo** pesos, por concepto de saldo de capital representado en la Cuota de Administración adeudada al mes de **DICIEMBRE DE 2012.**

ACROPOLIS

114. Intereses moratorios a la tasa máxima permitida por la ley certificada por la superintendencia Bancaria, desde la fecha en que la parte demandada se encuentra en mora con la presente obligación es decir desde el mes de **ENERO de 2013** y hasta que se verifique el pago total de la obligación.

115. Por la suma de **$25.050.oo** pesos, por concepto de **RETROACTIVOS 2008 Y 2011.**

116. Por la suma de **$234.975.oo** pesos, por concepto de **INASISTENCIA ASAMBLEA.**

117. Por la suma de **$763.889.oo** pesos, por concepto de **CUOTA EXTRAORIDNARIA 2009.**

118. Que se ordene el pago de las cuotas de administración que se llegaren a causar, después de presentada la demanda, por tratarse de una obligación de tracto sucesivo o continua, hasta el día que sea cancelada la obligación.

119. Que se ordene el pago de los intereses causados por la mora en cada unas de las cuotas durante el periodo en que incurra en mora, intereses autorizados para esta clase de obligaciones como lo regula la ley, a la tasa máxima autorizada, por las entidades reguladoras, o la superintendencia financiera.

120. Que se condene a l demando a pagar, los gastos y costas que se llegaren a causar en el presente proceso.

FUNDAMENTOS DE DERECHO

Fundamento la presente demanda en las disposiciones generales que rigen para esta clase de procesos , como lo son los artículos contenidos en el libro tercero Titulo XXVIII, capitulo I a V del C. de P.C en el art. 1602,1608 y concordantes del código civil, artículos 75,76, 488,497,498,513,514 y concordantes del código de procedimiento Civil y los artículos 29,30 y 48 de la ley 675 del 2001, régimen de propiedad horizontal, 84 del C.Co y de más normas que rigen esta clase de proceso.

CUANTIA

La estimo en $ 11.556.014.oo mil pesos y por lo tanto señor juez usted es competente para conocer de este proceso ser de menor cuantía teniendo en cuenta la pretensión principal

COMPETENCIA

Por la razón de la cuantía y la vecindad de las partes es usted competente para conocer de este proceso.

ACROPOLIS

PRUEBAS Y ANEXOS

1. Poder para actuar
2. Certificación de Existencia y Representación legal de la personería Jurídica del Conjunto Residencial **MULTIFAMILIAR VILLAS DE MEDITERRANEO MANZANA 7- PROPIEDAD HORIZONTAL**
3. Documento que contiene la obligación, consistente en el certificado Expedido por la Administración del Conjunto **MULTIFAMILIAR VILLAS DE MEDITERRANEO MANZANA 7- PROPIEDAD HORIZONTAL**, en el que se consignan los valores adeudados.
4. Certificado de Matricula inmobiliaria No **50N-20001747**
5. Copia de la demanda con sus respectivos anexos para el traslado del demandado.
6. Copia de la demanda para el archivo del juzgado.

NOTIFICACIONES

Demandante: **MULTIFAMILIAR VILLAS DE MEDITERRANEO MANZANA 7- PROPIEDAD HORIZONTAL**, por intermedio de su representante legal la señora **JUDITH MUÑOZ PRIERO**, en la secretaria de su despacho, y/o en la Carrera13A No.159ª-38 de Bogotá, D.C.

Demandados: Los Señores **SALOMON FORERO GONZALEZ Y MARIA LEONOR FERNANDEZ DE FORERO,** en el Conjunto Residencial **MULTIFAMILIAR VILLAS DE MEDITERRANEO MANZANA 7- PROPIEDAD HORIZONTAL** ubicado en la Carrera13A No.159ª-38 Interior 12 APARTAMENTO 201 de Bogotá, D.C.

El suscrito en mi condición de apoderado de la parte demandante, en la secretaria de Su despacho, o en la Carrera 10 No 24-76 Oficina 1206 edificio Colon de Bogotá D .C. , o en la secretaria de su despacho.

Del señor Juez,

FERNANDO PIEDRAHITA HERNANDEZ
C.C 79.485.445 de Bogotá
T.P No 64.889 del C.S de la J

Rama Judicial Consejo Superior de la Judicatura República de Colombia	Centro de Documentación Judicial -CENDOJ- FORMATO REFERENCIA CRUZADA

1. DATOS DE REGISTRO	
Fecha de elaboración	**DICIEMBRE 2020**
Elaborado por	**CONSORCIO RJ BOGOTA 2020**
Cargo	**OPERADOR DE GESTION DOCUMENTAL**

2. IDENTIFICACIÓN EXPEDIENTE	
No. Radicación del Proceso	11001400303220120165000

3. DESCRIPCIÓN DEL DOCUMENTO O ELEMENTO	
Descripción del documento o elemento	Interrogatorios Demandado Salomon Forero
Fecha del documento o elemento (AAAAMMDD)	
Fotografía del documento o elemento (opcional)	
Ubicación del documento o elemento	**FOLIO INDICE ELECTRONICO** 24

25

REPUBLICA DE COLOMBIA
RAMA JUDICIAL
CONSEJO SUPERIOR DE LA JUDICATURA
CENTRO DE SERVICIOS ADMINISTRATIVOS
JURISDICCIONALES
PARA LOS JUZGADOS CIVILES Y DE FAMILIA

Consejo Superior de la Judicatura

Fecha : 18/Dic/2012

ACTA INDIVIDUAL DE REPARTO

१०१०५७

GRUPO EJECUTIVO SINGULAR GENERAL

SECUENCIA: 101057 FECHA DE REPARTO: 18/12/2012 02:47:59p.m.

REPARTIDO AL DESPACHO:

JUZGADO 32 CIVIL MUNICIPAL

IDENTIFICACION	NOMBRE	APELLIDOS	PARTE
8300282973	CONJUNTO RESIDENCIAL MULTIFAMILIAR VILLAS DEL MEDI		01
79485445	FERNANDOPIEDRAHITA HERNANDEZ PIEDRAHITA HERNANDEZ	PIEDRAHITA HERNANDEZ	03

OBSERVACIONES:

КУЗФКЕШ02 FUNCIONARIO DE REPARTO ventanilla2 REPARTO02 אללעגאתנטו

v. 2. שיק

República de Colombia
Rama Judicial del Poder Publico
Juzgado Treinta y Dos civil Municipal de Bogotá, D.C.

RADICACIÓN DE DEMANDAS LLEGADAS DE REPARTO
RECIBIDO HOY 19 DIC. 2012
CON LOS SIGUIENTES ANEXOS
PODER(S) X TRASLADO X ARCHIVO X
LETRA ___ CHEQUE ___ PAGARES ___
CONTRATOS ___ RECIBOS ___ ESCRITURAS ___
CERT DE LIB Y TRIB X FACTURAS ___
TABLA DE INTERES ___ CVR ___ RESOLUCIONES ___
CAMARA DE COMERCIO ___ SUPERBANCARIA ___
MEDIDAS CAUTELARES SI X CERTIFICACIONES X
OTROS CUOTAS DE ADMINISTRACIÓN
A DESPACHO HOY 14 ENE. 2013

032-2012-01650-00- J. 11 C.M.E.S.

11001400303220120165000

26

REPUBLICA DE COLOMBIA

JUZGADO TREINTA Y DOS CIVIL MUNICIPAL
BOGOTA D.C.
CARRERA 10 NÚMERO 14-33 PISO 10
Bogotá D.C., Enero veintidos (22) de dos mil trece (2013)

REF: 2012 – 01650

Cumplidos los requisitos previstos en el Art. 488 del C. de P.C., el juzgado libra mandamiento de pago por la vía ejecutiva de minima cuantia, en favor de CONJUNTO RESIDENCIAL MULTIFAMILIAR VILLAS DE MEDITERRANEO MANZANA 7 P.H. contra SALOMON FORERO GONZALEZ y MARIA LEONOR FERNANDEZ DE FORERO, por las siguientes sumas de dinero:

1.- Por las sumas correspondiente al total de las cuotas de administración vencidas, por valor de $10.532.100.oo, adeudadas desde Abril de 2008 y hasta Diciembre de 2012.

2.- Por concepto de los intereses moratorios sobre el capital indicado en el numeral primero, a la tasa máxima legal, liquidados sobre cada una de las cuotas de administracion, desde el momento en que se constituyo en mora y hasta su cancelación total.

3.- Por la suma de $ 25.050 correspondientes a retroactivo de los años 2008 y 2011.

4.- Por las sumas correspondiente a multas por inasistencia de asamblea, por valor de $234.975.oo.

5.- Por las cuotas de administraciones ordinarias y extraordinarias, que se sigan causando hasta la fecha en que dicte sentancia,

6.- Se niegan los interes moratorios contemplados en el numeral 119 de la demanda, toda vez que no se ha configurado el vencimiento sobre las cuotas pretendidas a la presente fecha.

Sobre las costas se decidirá en su oportunidad

Concédase a la parte demandada el término de cinco días para cancelar el crédito o diez dìas para formular excepciones. Notifíquese de conformidad con el Art. 505 del c. p. c. *(Modificados ley 794 de 2003).*

Se reconoce al doctor FERNANDO PIEDRAHITA HERNANDEZ, como apoderado judicial de la parte actora, en los términos y para los efectos del poder conferido.

NOTIFÍQUESE, (1)

LUIS ARNULFO GUZMAN RAMIREZ
JUEZ

(2)

La providencia anterior se notificó por anotación en ESTADO No 007 fijado hoy a la hora de las 8:00 A.M.
23 ENE. 2013
JANETH JIMENEZ SUAREZ
SECRETARIA
23 ENE 2013

J.

27

25-E

ACROPOLIS

FERNANDO PIEDRAHITA HERNANDEZ
ABOGADO

12 FEB 2013

Señor
JUEZ 32 CIVIL MUNICIPAL DE BOGOTA D.C.
E. S. D.

DE: **CONJUNTO RESIDENCIAL VILLAS DEL MEDITERRANEO**
Contra: **SALOMON FORERO GONZALEZ Y MARIALEONOR FERNANDEZ FORERO**

No 2012-1650

Asunto: **SOLICITUD AVISO JUDICIAL ARTICULO 320 C.P.C.**

FERNANDO PIEDRAHITA HERNANDEZ, abogado en ejercicio Portador de la T.P. No. 64.889 del C.S. de la J. en mi calidad de Apoderado judicial de la parte actora, de la manera más respetuosa me dirijo a su despacho para lo siguiente.

1. Allegar certificación de envío del CITATORIO a los demandados **SALOMON FORERO GONZALEZ Y MARIALEONOR FERNANDEZ FORERO**, con sus respectivas constancias del servicio postal autorizado por el Ministerio de Comunicaciones, para que se proceda a dar Aplicación al Artículo 29 de la Ley 794 de 2003, que modifico, el artículo 315 del Código de Procedimiento Civil.

2. Solicito **muy respetuosamente que por secretaria se ordene la Elaboración del respectivo(s)** AVISO(S) JUDICIAL, a la parte demandada ya citada, **dentro del proceso de la referencia de conformidad con lo establecido en él Articulo 320 de Código de Procedimiento Civil y Modificado por él Articulo 32 de la Ley 794 de 2003.**

Del Señor Juez,

FERNANDO PIEDRAHITA HERNANDEZ
C.C. No. 79.485.445 de Bogotá.
T.P. No 64.889 del C.S. de la J.

CARRERA 10 No.24 -76 OFC.1206 EDIFICIO COLÓN
PBX 2832183 MAIL. fph@acropolissa.com

JOSACA Mensajería Expresa

2963299626432151

Con Licencia No. 001188 opr el Ministerio de Tecnologías de la Información y ... 331639 Conforme a lo establecido en el Artículo 32 - Ley 794 de 2003.

Certifica que hizo entrega de Citación o aviso Judicial con la Guía de Tran...

REMITE: JUZGADO 32 CIVIL M/PAL DE BTA **PROCESO:** 2012-1650 ART: 315

DIRECCION: TELEFONO:

DOCUMENTOS QUE SE ANEXAN: / NO ANEXA DOCUMENTOS / / / / /

Guia y COPIA COTEJADA CON ORIGINAL (NOTIFICACION JUDICIAL)

DESTINATARIO: SALOMON FORERO GONZALEZ

DIRECCION: CRA 13A N 159A - 38 INT 12 APTO 201 CONJUNTO RESIDENCIAL MULTIFAMILIAR VILLAS DEL MEDITERRANEO

INFORME DE GESTION: RECIBIDO CON SELLO VILLAS DEL MEDITERRANEO MZ 7- RODRIGUEZ CC NIT O PLACA: TELEFONO:

RECIBIDO POR: FECHA ENTREGA: 2013/02/04 HORA:09:00

NOTA: LA PERSONA A NOTIFICAR SI RESIDE EN ESTA DIRECCION

la presente CERTIFICACION es elaborada por: CLAUDIA

en: Bogotá, 05 de Febrero de 2013

Firma Autorizada

® Derechos reservados 2012 JOSACA S.A.S. Prohibida su reproducción total o parcial por cualquier medio sin autorización escrita de su titular. Conforme al Art. 20 (Modificado por el Art. 28 Ley 1450 del 16 de Junio de 2001) y 184 de la Ley 23 de 1982

S

N

Direc

CONJU

Ciudad ... TA

Servicio postal autorizado JOSACA

No de Radicado	Naturaleza del Proceso	Fecha providencia DD MM AAA
2012-1650	*EJECUTIVO SINGULAR*	*22 01 2013*

Demandante

CONJUNTO RESIDENCIAL VILLAS DEL MEDITERRANEO P.H

Demandado

SALOMON FORERO GONZALEZ
MARIA LEONOR FERNANDEZ DE FORERO

Sírvase comparecer a este Despacho de Inmediato _____o dentro de los 5 X 10__30___ días hábiles siguientes a la entrega de esta comunicación, de lunes a viernes, con el fin de notificarle personalmente DEL AUTO QUE LIBRA MANDAMIENTO DE PAGO, providencia(S) proferida(S) en el proceso.

Empleado Responsable

30 ENE 2013
COPIA COTEJADA CON ORIGINAL ® 01

Nombre y apellidos

Firma

Parte interesada

FERNANDO PIEDRAHITA
Nombre y apellidos

Firma

79.485.445 de Bogotá

No Cédula de Ciudadanía

Nota: En caso de que el usuario llene los espacios en blanco de este formato, no se requiere la firma del empleado responsable.

Acuerdo 2255 de 2003
NP-0

JOSACA Mensajería Expresa

Con Licencia No. 001188 opr el Ministerio de Tecnologías de la Información y las Comunicaciones

Certifica que hizo entrega de Citación o aviso Judicial con la Guía de Transporte No.

331638 Conforme a lo establecido en el Artículo 32 - Ley 794 de 2003.

2210257329312738 331638

REMITE: **JUZGADO 32 CIVIL M/PAL DE BTA** **PROCESO:** 2012-1650 ART: 315

DIRECCION:

DOCUMENTOS QUE SE ANEXAN: / NO ANEXA DOCUMENTOS / / / / /

Guia y COPIA COTEJADA CON ORIGINAL (NOTIFICACION JUDICIAL)

DESTINATARIO: MARIA LEONOR FERNANDEZ DE FORERO TELEFONO:

DIRECCION: CRA 13A N 159A - 38 INT 12 APTO 201 CONJUNTO RESIDENCIAL MULTIFAMILIAR VILLAS DEL MEDITERRANEO

INFORME DE GESTION:

RECIBIDO POR: RECIBIDO CON SELLO VILLAS DEL MEDITERRANEO MZ 7- RODRIGUEZ CC NIT O PLACA: TELEFONO:

FECHA ENTREGA: 2013/02/04 HORA:09:20

NOTA: LA PERSONA A NOTIFICAR SI RESIDE EN ESTA DIRECCION

la presente CERTIFICACION es elaborada por: CLAUDIA

en: Bogotá, 05 de Febrero de 2013

Firma Autorizada

® Derechos reservados 2012 JOSACA S.A.S. Prohibida su reproducción total o parcial por cualquier medio sin autorización escrita de su titular.
Conforme al Art. 20 (Modificado por el Art. 28 Ley 1450 del 16 de Junio de 2001) y 184 de la Ley 23 de 1982

Consejo de la Judic.

Señor (a)
Nombre: MARIA LEOI 'RN

Dirección: Carrera 13 A No.1.

CONSECUTIVO No

CONJUNTO RESIDENCIAL M ARTAMENTO 201

ILIAR VILLAS DEL MEDITERRANEO

Fecha: DD MM AA __/__/__

Ciudad BOGOTA D.C

Servicio postal autorizado JOSACA

No de Radicación del proceso *2012-1650*

Naturaleza del Proceso *EJECUTIVO SINGULAR*

Fecha providencia DD MM AAA *22 01 2013*

Demandante

CONJUNTO RESIDENCIAL VILLAS DEL MEDITERRANEO P.H

Demandado

SALOMON FORERO GONZALEZ
MARIA LEONOR FERNANDEZ DE FORERO

Sírvase comparecer a este Despacho de Inmediato _____ o dentro de los 5 X 10 30 días hábiles siguientes a la entrega de esta comunicación, de lunes a viernes, con el fin de notificarle personalmente DEL AUTO QUE LIBRA MANDAMIENTO DE PAGO, providencia(S) proferida(S) en el proceso.

30 ENE 2013

Empleado Responsable

COPIA COTEJADA CON ORIGINAL 01

Nombre y apellidos

Parte interesada

Firma

FERNANDO PIEDRAHITA
Nombre y apellidos

Firma

79.485.445 de Bogotá

No Cédula de Ciudadanía

Nota: En caso de que el usuario llene los espacios en blanco de este formato, no se requiere la firma del empleado responsable.

Acuerdo 2255 de 2003
NP-0

JOSACA
Mensajería Expresa Con Licencia No. 001188 opr el Ministerio de Tecnologías de la Información y las Comunicaciones

26592270242829666 341745

Certifica que hizo entrega de Citación o aviso Judicial con la Guía de Transporte No. 341745 Conforme a lo establecido en el Artículo 32 - Ley 794 de 2003.

REMITE: JUZGADO 32 CIVIL M/PAL DE BTA **PROCESO:** 2012-1650 ART. 320

DIRECCION: TELEFONO:

DOCUMENTOS QUE SE ANEXAN: 1 / 1 / COPIA DEMANDA / / COPIA MANDAMIENTO DE PAGO
Guia y COPIA COTEJADA CON ORIGINAL (NOTIFICACION JUDICIAL)

DESTINATARIO: MARIA LEONOR FERNANDEZ DE FORERO

DIRECCION: CRA 13A N 159A-38 INT 12 APTO 201 CONJ RESID MULTIFAMILIAR VILLAS DEL MEDITERRANEO

INFORME DE GESTION: SELLO EDF VILLAS DE MEDITERRANEO MZ 7- CC NIT O
LIBARDO VASQUEZ PLACA:

RECIBIDO POR: HORA 10:10 TELEFONO:
FECHA ENTREGA: 2013/03/06
NOTA: LA PERSONA A NOTIFICAR SI RESIDE EN ESTA DIRECCION

la presente CERTIFICACION es elaborada por: CLAUDIA
en: Bogotá, 07 de Marzo de 2013

Firma Autorizada

® Derechos reservados 2012 JOSACA S.A.S. Prohibida su reproducción total o parcial por cualquier medio sin autorización escrita de s

Ciud

No de R

2012-1650

Demandante

CONJUNTO RESIDENCIAL VILLAS DEL MEDITERRANEO P.H

· autorizado JOSACA

oceso

EJECUTIVO SINGULAR

Fecha providencia
DD MM AAA
22 01 2013

Demandado

SALOMON FORERO GONZALEZ
MARIA LEONOR FERNANDEZ DE FORERO

Por intermedio de este aviso le notifico la providencia calendada el día 22 de ENERO año 2013 , donde se profirió mandamiento de pago X ordenó citarlo ___ o Dispuso _____ Proferida en el indicado proceso.

Se advierte que esta notificación se considerara cumplida al finalizar el día siguiente al de la FECHA DE ENTREGA de este aviso.

SI ESTA NOTIFICACION COMPRENDE ENTREGA DE COPIAS DE DOCUMENTOS, usted dispone de tres días para retirarlas de este despacho judicial, vencido los cuales comenzara a contarse el respectivo termino de traslado. Dentro de este último podrá manifestarse lo que considere pertinente en defensa de sus intereses.

PARA NOTIFICAR AUTO ADMISORIO DE LA DEMANDA O MANDAMIENTO DE PAGO

Anexo: copia informal: Demanda __ Auto admisorio ___ Mandamiento de pago--X

Dirección del despacho judicial: CARRERA 10 No 14-33 PISO 10

Empleado Responsable

05 MAR 2013
COPIA COTEJADA CON ORIGINAL

Nombre y apellidos

rma

erdo 2255 de 2003
01

REPUBLICA DE COLOMBIA

JUZGADO TREINTA Y DOS CIVIL MUNICIPAL
BOGOTA D.C.
CARRERA 10 NÚMERO 14-33 PISO 10
Bogotá D.C., Enero veintidos (22) de dos mil trece (2013)

REF: 2012 – 01650

Cumplidos los requisitos previstos en el Art. 488 del C. de P.C., el juzgado libra mandamiento de pago por la vía ejecutiva de minima cuantia, en favor de CONJUNTO RESIDENCIAL MULTIFAMILIAR VILLAS DE MEDITERRANEO MANZANA 7 P.H. contra SALOMON FORERO GONZALEZ y MARIA LEONOR FERNANDEZ DE FORERO, por las siguientes sumas de dinero:

1.- Por las sumas correspondiente al total de las cuotas de administración vencidas, por valor de $10.532.100.oo, adeudadas desde Abril de 2008 y hasta Diciembre de 2012.

2.- Por concepto de los intereses moratorios sobre el capital indicado en el numeral primero, a la tasa máxima legal, liquidados sobre cada una de las cuotas de administracion, desde el momento en que se constituyo en mora y hasta su cancelación total.

3.- Por la suma de $ 25.050 correspondientes a retroactivo de los años 2008 y 2011.

4.- Por las sumas correspondiente a multas por inasistencia de asamblea, por valor de $234.975.oo.

5.- Por las cuotas de administraciones ordinarias y extraordinarias, que se sigan causando hasta la fecha en que dicte sentancia.

6.- Se niegan los interes moratorios contemplados en el numeral 119 de la demanda, toda vez que no se ha configurado el vencimiento sobre las cuotas pretendidas a la presente fecha.

Sobre las costas se decidirá en su oportunidad

Concédase a la parte demandada el término de cinco días para cancelar el crédito o diez dias para formular excepciones. Notifíquese de conformidad con el Art. 505 del c. p. c. *(Modificados ley 794 de 2003).*

Se reconoce al doctor FERNANDO PIEDRAHITA HERNANDEZ, como apoderado judicial de la parte actora, en los términos y para los efectos del poder conferido.

NOTIFÍQUESE, (1)

LUIS ARNULFO GUZMAN RAMIREZ
JUEZ

(2)

La providencia anterior se notificó por anotación en ESTADO No 007 fijado hoy a la hora de las 8:00 A.M.
23 ENE 2013
JANETH JIMENEZ SUAREZ
SECRETARIA

23 ENE 2013

COPIA CONFORME CON ORIGINAL * 01

REPUBLICA DE COLOMBIA

JUZGADO TREINTA Y DOS CIVIL MUNICIPAL
BOGOTA D.C.
CARRERA 10 NUMERO 14-33 PISO 10
Bogotá D.C., Enero veintiuno (21) de dos mil trece (2013)

REF: 2012-01650

Previo a resolver el escrito de medidas cautelares de conformidad a lo dispuesto en el Art. [illegible] del C.P.C., préstese caución por el 10% del total de la obligación (Capital más intereses).

NOTIFIQUESE (2)

LUIS ARNULFO GUZMAN RAMIREZ
JUEZ

La providencia anterior se notificó por anotación en ESTADO No [illegible] fijado hoy [illegible] a la hora de las 8:00 A.M.

JANETH JIMENEZ SUAREZ
SECRETARIA

05 MAR 2013
COPIA [illegible] CON ORIGINAL * 01

30 5

ACROPOLIS

Señor
JUEZ CIVIL MUNICIPAL DE REPARTO BOGOTÁ D.C.(reparto).
E.S.D.

REF: EJECUTIVO SINGULAR
DE: CONJUNTO RESIDENCIAL MULTIFAMILIAR VILLAS DE MEDITERRANEO MANZANA 7- PROPIEDAD HORIZONTAL
CONTRA: SALOMON FORERO GONZALEZ Y MARIA LEONOR FERNANDEZ DE FORERO

FERNANDO PIEDRAHITA HERNANDEZ, mayor de edad, vecino y residente en la ciudad de Bogotá D,C. identificado con la cédula de ciudadanía No **79.485.445** de Bogotá, abogado en ejercicio con **T.P No.** 64.889 del **C.S. de la J,** en mi calidad de apoderado del señor **JUDITH MUÑOZ PRIETO,** en su calidad de administrador del Conjunto Residencial **MULTIFAMILIAR VILLAS DE MEDITERRANEO MANZANA 7- PROPIEDAD HORIZONTAL.**, ubicado en la Carrera 13ª No.159ª-38 de Bogotá, conforme al poder conferido, de la manera más respetuosa me dirijo a su despacho con el fin de interponer demanda, Ejecutivo Singular de MENOR Cuantía en contra de **SALOMON FORERO GONZALEZ Y MARIA LEONOR FERNANDEZ DE FORERO,** quien (es) son mayor (es) de edad vecinos y domiciliados en esta ciudad, respecto a la obligación contenida en las cuotas de administración en mora y las que se llegare a causar después de presentada la demanda y cuya obligación les corresponde en calidad de propietarios de dichos inmuebles, con base en los siguientes:

HECHOS

1. El Conjunto Residencial **MULTIFAMILIAR VILLAS DE MEDITERRANEO MANZANA 7- PROPIEDAD HORIZONTAL,** personería jurídica poseedora identificada con Nit **830.028.297-3** se acogió a la nueva ley de régimen de propiedad horizontal 675 de 2001, por escritura publica No 7 del **3 de ENERO de 2003** de la Notaria 1 del Circulo de Bogotá, hoy vigente en su articulo 29 consagra " Participación de las expensas comunes necesarias, los propietarios de los bienes privado de un conjunto o edificio estarán obligaciones a contribuir el pago de las expensas necesarias causadas por la administración y la prestación de servicios comunes esenciales para la existencia seguridad y conservación de los bienes comunes, de acuerdo con el reglamento de propiedad horizontal, para efecto de las expensas comunes ordinarias, existirá en su pago entre el propietario y el tenedor a cualquier titulo de bienes de dominio privado "parágrafo 2. La obligación de contribuir oportunamente con la expensas comunes del edificio o conjunto se aplica a un cuando un propietario no ocupe su bien privado o no haga uso de un determinado bien o servicio común.

05 MAR 2013
COPIA CONFORME CON ORIGINAL * 01

ACROPOLIS

2. De otra parte establece la citada ley, en su articulo 30, incumplimiento en el pago de la expensas. El retardo en el cumplimiento del pago de expensas causará intereses de mora, equivalentes a una media veces el interés bancario corriente,

certificado por la Superintendencia Bancaria (Financiera), sin perjuicio de que la asamblea genere, con Quórum que señale el reglamento de propiedad horizontal, establezca un interés inferior.

3. Los señores **SALOMON FORERO GONZALEZ Y MARIA LEONOR FERNANDEZ DE FORERO** adquirieron el inmueble mediante Compraventa el **13 de DICIEMBRE de 1.989** mediante escritura pública No **1052** de la notaria **29ª** del Circulo de Bogotá, inmueble denominado CARRERA 13ª No.159ª-38 Interior 12 Apartamento 201 Conjunto Residencial **MULTIFAMILIAR VILLAS DE MEDITERRANEO MANZANA 7- PROPIEDAD HORIZONTAL** Y distinguido con el número de matricula inmobiliaria **No 50N-20001747**.

4.Los demandados dejaron de cancelar las cuotas de administración a su cargo de la CARRERA 13ª No.159ª-38 Interior 12 Apartamento 201 conforme a la certificación expedida por la señora administradora del Conjunto Residencial **MULTIFAMILIAR VILLAS DE MEDITERRANEO MANZANA 7- PROPIEDAD HORIZONTAL** y que constituyen los títulos valores motivo de la presente acción, mas los intereses legales que generen liquidados a la tasa máxima permitida por la ley desde la fecha que se hizo exigible la obligación hasta cuando se verifique el pago total de la obligación.

5. Mediante acta de Consejo de Administración de fecha **27 de Agosto de 2012** se RATIFICO como Administrador y / o Representante legal la Señora **JUDITHMUÑOZ PRIETO**, identificado con Cédula de ciudadanía No **51.669.772**, facultándola para otorgar poderes e iniciar los procesos para el cobro Ejecutivo de las expensas comunes en mora.

7. Hasta el presente los demandados no han cancelado la obligación contraída respecto a las cuotas de administración, según lo solicitado en el libelo demandatorio, por lo tanto se hace necesario iniciar la presente acción.

8. Que se les condene por los gastos, costas que se deriven del presente proceso, para lo cual el señor juez tiene la palabra.

9. La obligación que se cobra es clara y expresa y actualmente exigible.

PRETENSIONES

Solicito al señor Juez, se sirva librar mandamiento de pago por la vía Ejecutiva a favor del **CONJUNTO RESIDENCIAL MULTIFAMILIAR VILLAS DE MEDITERRANEO MANZANA 7- PROPIEDAD HORIZONTAL** y en contra de los señores **SALOMON FORERO GONZALEZ Y MARIA LEONOR FERNANDEZ DE FORERO,** por las siguientes sumas de dinero:

05 MAR 2013

ACROPOLIS

1. Por la suma de **$168.600.oo** pesos, por concepto de saldo de capital representado en la Cuota de Administración adeudada al mes de **ABRIL DE 2008.**

2. Intereses moratorios a la tasa máxima permitida por la ley certificada por la superintendencia Bancaria, desde la fecha en que la parte demandada se encuentra en mora con la presente obligación es decir desde el mes de **MAYO de 2008** y hasta que se verifique el pago total de la obligación.

3. Por la suma de **$168.600.oo** pesos, por concepto de saldo de capital representado en la Cuota de Administración adeudada al mes de **MAYO DE 2008.**

4. Intereses moratorios a la tasa máxima permitida por la ley certificada por la superintendencia Bancaria, desde la fecha en que la parte demandada se encuentra en mora con la presente obligación es decir desde el mes de **JUNIO de 2008** y hasta que se verifique el pago total de la obligación.

5. Por la suma de **$168.600.oo** pesos, por concepto de saldo de capital representado en la Cuota de Administración adeudada al mes de **JUNIO DE 2008.**

6. Intereses moratorios a la tasa máxima permitida por la ley certificada por la superintendencia Bancaria, desde la fecha en que la parte demandada se encuentra en mora con la presente obligación es decir desde el mes de **JULIO de 2008** y hasta que se verifique el pago total de la obligación.

7. Por la suma de **$168.600.oo** pesos, por concepto de saldo de capital representado en la Cuota de Administración adeudada al mes de **JULIO DE 2008.**

8. Intereses moratorios a la tasa máxima permitida por la ley certificada por la superintendencia Bancaria, desde la fecha en que la parte demandada se encuentra en mora con la presente obligación es decir desde el mes de **AGOSTO de 2008** y hasta que se verifique el pago total de la obligación.

9. Por la suma de **$168.600.oo** pesos, por concepto de saldo de capital representado en la Cuota de Administración adeudada al mes de **AGOSTO DE 2008.**

10. Intereses moratorios a la tasa máxima permitida por la ley certificada por la superintendencia Bancaria, desde la fecha en que la parte demandada se encuentra en mora con la presente obligación es decir desde el mes de **SEPTIEMBRE de 2008** y hasta que se verifique el pago total de la obligación.

05 MAR 2013

COPIA COTEJADA CON ORIGINAL • 01

ACROPOLIS

11. Por la suma de **$168.600.oo** pesos, por concepto de saldo de capital representado en la Cuota de Administración adeudada al mes de **SEPTIEMBRE DE 2008.**

12. Intereses moratorios a la tasa máxima permitida por la ley certificada por la superintendencia Bancaria, desde la fecha en que la parte demandada se encuentra en mora con la presente obligación es decir desde el mes de **OCTUBRE de 2008** y hasta que se verifique el pago total de la obligación.

13. Por la suma de **$168.600.oo** pesos, por concepto de saldo de capital representado en la Cuota de Administración adeudada al mes de **OCTUBRE DE 2008.**

14. Intereses moratorios a la tasa máxima permitida por la ley certificada por la superintendencia Bancaria, desde la fecha en que la parte demandada se encuentra en mora con la presente obligación es decir desde el mes de **NOVIEMBRE de 2008** y hasta que se verifique el pago total de la obligación.

15. Por la suma de **$168.600.oo** pesos, por concepto de saldo de capital representado en la Cuota de Administración adeudada al mes de **NOVIEMBRE DE 2008.**

16. Intereses moratorios a la tasa máxima permitida por la ley certificada por la superintendencia Bancaria, desde la fecha en que la parte demandada se encuentra en mora con la presente obligación es decir desde el mes de **DICIEMBRE de 2008** y hasta que se verifique el pago total de la obligación.

17. Por la suma de **$168.600.oo** pesos, por concepto de saldo de capital representado en la Cuota de Administración adeudada al mes de **DICIEMBRE DE 2008.**

18. Intereses moratorios a la tasa máxima permitida por la ley certificada por la superintendencia Bancaria, desde la fecha en que la parte demandada se encuentra en mora con la presente obligación es decir desde el mes de **ENERO de 2009** y hasta que se verifique el pago total de la obligación.

19. Por la suma de **$181.500.oo** pesos, por concepto de saldo de capital representado en la Cuota de Administración adeudada al mes de **ENERO DE 2009.**

20. Intereses moratorios a la tasa máxima permitida por la ley certificada por la superintendencia Bancaria, desde la fecha en que la parte demandada se encuentra en mora con la presente obligación es decir desde el mes de **FEBRERO de 2009** y hasta que se verifique el pago total de la obligación

05 MAR 2013

COPIA CORRESPONDE CON ORIGINAL # 01

ACROPOLIS

21. Por la suma de **$181.500.oo** pesos, por concepto de saldo de capital representado en la Cuota de Administración adeudada al mes de **FEBRERO DE 2009.**

22. Intereses moratorios a la tasa máxima permitida por la ley certificada por la superintendencia Bancaria, desde la fecha en que la parte demandada se encuentra en mora con la presente obligación es decir desde el mes de **MARZO de 2009** y hasta que se verifique el pago total de la obligación

23. Por la suma de **$181.500.oo** pesos, por concepto de saldo de capital representado en la Cuota de Administración adeudada al mes de **MARZO DE 2009.**

24. Intereses moratorios a la tasa máxima permitida por la ley certificada por la superintendencia Bancaria, desde la fecha en que la parte demandada se encuentra en mora con la presente obligación es decir desde el mes de **ABRIL de 2009** y hasta que se verifique el pago total de la obligación

25. Por la suma de **$181.500.oo** pesos, por concepto de saldo de capital representado en la Cuota de Administración adeudada al mes de **ABRIL DE 2009.**

26. Intereses moratorios a la tasa máxima permitida por la ley certificada por la superintendencia Bancaria, desde la fecha en que la parte demandada se encuentra en mora con la presente obligación es decir desde el mes de **MAYO de 2009** y hasta que se verifique el pago total de la obligación

27. Por la suma de **$181.500.oo** pesos, por concepto de saldo de capital representado en la Cuota de Administración adeudada al mes de **MAYO DE 2009.**

28. Intereses moratorios a la tasa máxima permitida por la ley certificada por la superintendencia Bancaria, desde la fecha en que la parte demandada se encuentra en mora con la presente obligación es decir desde el mes de **JUNIO de 2009** y hasta que se verifique el pago total de la obligación.

29. Por la suma de **$181.500.oo** pesos, por concepto de saldo de capital representado en la Cuota de Administración adeudada al mes de **JUNIO DE 2009.**

30. Intereses moratorios a la tasa máxima permitida por la ley certificada por la superintendencia Bancaria, desde la fecha en que la parte demandada se encuentra en mora con la presente obligación es decir desde el mes de **JULIO de 2009** y hasta que se verifique el pago total de la obligación.

31. Por la suma de **$181.500.oo** pesos, por concepto de saldo de capital representado en la Cuota de Administración adeudada al mes de **JULIO DE 2009.**

32. Intereses moratorios a la tasa máxima permitida por la ley certificada por la superintendencia Bancaria, desde la fecha en que la parte demandada se

05 MAR 2013
COPIA COTEJADA CON ORIGINAL

encuentra en mora con la presente obligación es decir desde el mes de **AGOSTO de 2009** y hasta que se verifique el pago total de la obligación.

33. Por la suma de **$181.500.oo** pesos, por concepto de saldo de capital representado en la Cuota de Administración adeudada al mes de **AGOSTO DE 2009.**

34. Intereses moratorios a la tasa máxima permitida por la ley certificada por la superintendencia Bancaria, desde la fecha en que la parte demandada se encuentra en mora con la presente obligación es decir desde el mes de **SEPTIEMBRE de 2009** y hasta que se verifique el pago total de la obligación.

35. Por la suma de **$181.500.oo** pesos, por concepto de saldo de capital representado en la Cuota de Administración adeudada al mes de **SEPTIEMBRE DE 2009.**

36. Intereses moratorios a la tasa máxima permitida por la ley certificada por la superintendencia Bancaria, desde la fecha en que la parte demandada se encuentra en mora con la presente obligación es decir desde el mes de **OCTUBRE de 2009** y hasta que se verifique el pago total de la obligación.

37. Por la suma de **$181.500.oo** pesos, por concepto de saldo de capital representado en la Cuota de Administración adeudada al mes de **OCTUBRE DE 2009.**

38. Intereses moratorios a la tasa máxima permitida por la ley certificada por la superintendencia Bancaria, desde la fecha en que la parte demandada se encuentra en mora con la presente obligación es decir desde el mes de **NOVIEMBRE de 2009** y hasta que se verifique el pago total de la obligación.

39. Por la suma de **$181.500.oo** pesos, por concepto de saldo de capital representado en la Cuota de Administración adeudada al mes de **NOVIEMBRE DE 2009.**

40. Intereses moratorios a la tasa máxima permitida por la ley certificada por la superintendencia Bancaria, desde la fecha en que la parte demandada se encuentra en mora con la presente obligación es decir desde el mes de **DICIEMBRE de 2009** y hasta que se verifique el pago total de la obligación.

41. Por la suma de **$181.500.oo** pesos, por concepto de saldo de capital representado en la Cuota de Administración adeudada al mes de **DICIEMBRE DE 2009.**

42. Intereses moratorios a la tasa máxima permitida por la ley certificada por la superintendencia Bancaria, desde la fecha en que la parte demandada se encuentra en mora con la presente obligación es decir desde el mes de

05 MAR 2013

FOLIO 01

ENERO de 2010 y hasta que se verifique el pago total de la obligación.

43. Por la suma de **$181.500.oo** pesos, por concepto de saldo de capital representado en la Cuota de Administración adeudada al mes de **ENERO DE 2010.**

44. Intereses moratorios a la tasa máxima permitida por la ley certificada por la superintendencia Bancaria, desde la fecha en que la parte demandada se encuentra en mora con la presente obligación es decir desde el mes de **FEBRERO de 2010** y hasta que se verifique el pago total de la obligación

45. Por la suma de **$181.500.oo** pesos, por concepto de saldo de capital representado en la Cuota de Administración adeudada al mes de **FEBRERO DE 2010.**

46. Intereses moratorios a la tasa máxima permitida por la ley certificada por la superintendencia Bancaria, desde la fecha en que la parte demandada se encuentra en mora con la presente obligación es decir desde el mes de **MARZO de 2010** y hasta que se verifique el pago total de la obligación

47. Por la suma de **$181.500.oo** pesos, por concepto de saldo de capital representado en la Cuota de Administración adeudada al mes de **MARZO DE 2010.**

48. Intereses moratorios a la tasa máxima permitida por la ley certificada por la superintendencia Bancaria, desde la fecha en que la parte demandada se encuentra en mora con la presente obligación es decir desde el mes de **ABRIL de 2010** y hasta que se verifique el pago total de la obligación

49. Por la suma de **$181.500.oo** pesos, por concepto de saldo de capital representado en la Cuota de Administración adeudada al mes de **ABRIL DE 2010.**

50. Intereses moratorios a la tasa máxima permitida por la ley certificada por la superintendencia Bancaria, desde la fecha en que la parte demandada se encuentra en mora con la presente obligación es decir desde el mes de **MAYO de 2010** y hasta que se verifique el pago total de la obligación

51. Por la suma de **$181.500.oo** pesos, por concepto de saldo de capital representado en la Cuota de Administración adeudada al mes de **MAYO DE 2010.**

52. Intereses moratorios a la tasa máxima permitida por la ley certificada por la superintendencia Bancaria, desde la fecha en que la parte demandada se encuentra en mora con la presente obligación es decir desde el mes de **JUNIO de 2010** y hasta que se verifique el pago total de la obligación.

05 MAR 2013

COPIA COTEJADA CON ORIGINAL # 01

ACROPOLIS

53. Por la suma de **$181.500.oo** pesos, por concepto de saldo de capital representado en la Cuota de Administración adeudada al mes de **JUNIO DE 2010.**

54. Intereses moratorios a la tasa máxima permitida por la ley certificada por la superintendencia Bancaria, desde la fecha en que la parte demandada se encuentra en mora con la presente obligación es decir desde el mes de **JULIO de 2010** y hasta que se verifique el pago total de la obligación.

55. Por la suma de **$181.500.oo** pesos, por concepto de saldo de capital representado en la Cuota de Administración adeudada al mes de **JULIO DE 2010.**

56. Intereses moratorios a la tasa máxima permitida por la ley certificada por la superintendencia Bancaria, desde la fecha en que la parte demandada se encuentra en mora con la presente obligación es decir desde el mes de **AGOSTO de 2010** y hasta que se verifique el pago total de la obligación.

57. Por la suma de **$181.500.oo** pesos, por concepto de saldo de capital representado en la Cuota de Administración adeudada al mes de **AGOSTO DE 2010.**

58. Intereses moratorios a la tasa máxima permitida por la ley certificada por la superintendencia Bancaria, desde la fecha en que la parte demandada se encuentra en mora con la presente obligación es decir desde el mes de **SEPTIEMBRE de 2010** y hasta que se verifique el pago total de la obligación.

59. Por la suma de **$181.500.oo** pesos, por concepto de saldo de capital representado en la Cuota de Administración adeudada al mes de **SEPTIEMBRE DE 2010.**

60. Intereses moratorios a la tasa máxima permitida por la ley certificada por la superintendencia Bancaria, desde la fecha en que la parte demandada se encuentra en mora con la presente obligación es decir desde el mes de **OCTUBRE de 2010** y hasta que se verifique el pago total de la obligación.

61. Por la suma de **$181.500.oo** pesos, por concepto de saldo de capital representado en la Cuota de Administración adeudada al mes de **OCTUBRE DE 2010.**

62. Intereses moratorios a la tasa máxima permitida por la ley certificada por la superintendencia Bancaria, desde la fecha en que la parte demandada se encuentra en mora con la presente obligación es decir desde el mes de **NOVIEMBRE de 2010** y hasta que se verifique el pago total de la obligación.

05 MAR 2013

COPIA COTEJADA CON ORIGINAL # 01

ACROPOLIS

63. Por la suma de **$181.500.oo** pesos, por concepto de saldo de capital representado en la Cuota de Administración adeudada al mes de **NOVIEMBRE DE 2010.**

64. Intereses moratorios a la tasa máxima permitida por la ley certificada por la superintendencia Bancaria, desde la fecha en que la parte demandada se encuentra en mora con la presente obligación es decir desde el mes de **DICIEMBRE de 2010** y hasta que se verifique el pago total de la obligación.

65. Por la suma de **$181.500.oo** pesos, por concepto de saldo de capital representado en la Cuota de Administración adeudada al mes de **DICIEMBRE DE 2010.**

66. Intereses moratorios a la tasa máxima permitida por la ley certificada por la superintendencia Bancaria, desde la fecha en que la parte demandada se encuentra en mora con la presente obligación es decir desde el mes de **ENERO de 2011** y hasta que se verifique el pago total de la obligación.

67. Por la suma de **$187.300.oo** pesos, por concepto de saldo de capital representado en la Cuota de Administración adeudada al mes de **ENERO DE 2011.**

68. Intereses moratorios a la tasa máxima permitida por la ley certificada por la superintendencia Bancaria, desde la fecha en que la parte demandada se encuentra en mora con la presente obligación es decir desde el mes de **FEBRERO de 2011** y hasta que se verifique el pago total de la obligación

69. Por la suma de **$187.300.oo** pesos, por concepto de saldo de capital representado en la Cuota de Administración adeudada al mes de **FEBRERO DE 2011.**

70. Intereses moratorios a la tasa máxima permitida por la ley certificada por la superintendencia Bancaria, desde la fecha en que la parte demandada se encuentra en mora con la presente obligación es decir desde el mes de **MARZO de 2011** y hasta que se verifique el pago total de la obligación

71. Por la suma de **$187.300.oo** pesos, por concepto de saldo de capital representado en la Cuota de Administración adeudada al mes de **MARZO DE 2011.**

72. Intereses moratorios a la tasa máxima permitida por la ley certificada por la superintendencia Bancaria, desde la fecha en que la parte demandada se encuentra en mora con la presente obligación es decir desde el mes de **ABRIL de 2011** y hasta que se verifique el pago total de la obligación.

73. Por la suma de **$188.800.oo** pesos, por concepto de saldo de capital representado en la Cuota de Administración adeudada al mes de **ABRIL DE 2011.**

05 MAR 2013
COPIA COTEJADA CON ORIGINAL # 01

74. Intereses moratorios a la tasa máxima permitida por la ley certificada por la superintendencia Bancaria, desde la fecha en que la parte demandada se encuentra en mora con la presente obligación es decir desde el mes de **MAYO de 2011** y hasta que se verifique el pago total de la obligación

75. Por la suma de **$188.800.oo** pesos, por concepto de saldo de capital representado en la Cuota de Administración adeudada al mes de **MAYO DE 2011.**

76. Intereses moratorios a la tasa máxima permitida por la ley certificada por la superintendencia Bancaria, desde la fecha en que la parte demandada se encuentra en mora con la presente obligación es decir desde el mes de **JUNIO de 2011** y hasta que se verifique el pago total de la obligación.

77. Por la suma de **$188.800.oo** pesos, por concepto de saldo de capital representado en la Cuota de Administración adeudada al mes de **JUNIO DE 2011.**

78. Intereses moratorios a la tasa máxima permitida por la ley certificada por la superintendencia Bancaria, desde la fecha en que la parte demandada se encuentra en mora con la presente obligación es decir desde el mes de **JULIO de 2011** y hasta que se verifique el pago total de la obligación.

79. Por la suma de **$188.800.oo** pesos, por concepto de saldo de capital representado en la Cuota de Administración adeudada al mes de **JULIO DE 2011.**

80. Intereses moratorios a la tasa máxima permitida por la ley certificada por la superintendencia Bancaria, desde la fecha en que la parte demandada se encuentra en mora con la presente obligación es decir desde el mes de **AGOSTO de 2011** y hasta que se verifique el pago total de la obligación.

81. Por la suma de **$188.800.oo** pesos, por concepto de saldo de capital representado en la Cuota de Administración adeudada al mes de **AGOSTO DE 2011.**

82. Intereses moratorios a la tasa máxima permitida por la ley certificada por la superintendencia Bancaria, desde la fecha en que la parte demandada se encuentra en mora con la presente obligación es decir desde el mes de **SEPTIEMBRE de 2011** y hasta que se verifique el pago total de la obligación.

83. Por la suma de **$188.800.oo** pesos, por concepto de saldo de capital representado en la Cuota de Administración adeudada al mes de **SEPTIEMBRE DE 2011.**

05 MAR 2013

COPIA COTEJADA CON ORIGINAL • 01

ACROPOLIS

84. Intereses moratorios a la tasa máxima permitida por la ley certificada por la superintendencia Bancaria, desde la fecha en que la parte demandada se encuentra en mora con la presente obligación es decir desde el mes de **OCTUBRE de 2011** y hasta que se verifique el pago total de la obligación.

85. Por la suma de **$188.800.oo** pesos, por concepto de saldo de capital representado en la Cuota de Administración adeudada al mes de **OCTUBRE DE 2011.**

86. Intereses moratorios a la tasa máxima permitida por la ley certificada por la superintendencia Bancaria, desde la fecha en que la parte demandada se encuentra en mora con la presente obligación es decir desde el mes de **NOVIEMBRE de 2011** y hasta que se verifique el pago total de la obligación.

87. Por la suma de **$188.800.oo** pesos, por concepto de saldo de capital representado en la Cuota de Administración adeudada al mes de **NOVIEMBRE DE 2011.**

88. Intereses moratorios a la tasa máxima permitida por la ley certificada por la superintendencia Bancaria, desde la fecha en que la parte demandada se encuentra en mora con la presente obligación es decir desde el mes de **DICIEMBRE de 2011** y hasta que se verifique el pago total de la obligación.

89. Por la suma de **$188.800.oo** pesos, por concepto de saldo de capital representado en la Cuota de Administración adeudada al mes de **DICIEMBRE DE 2011.**

90. Intereses moratorios a la tasa máxima permitida por la ley certificada por la superintendencia Bancaria, desde la fecha en que la parte demandada se encuentra en mora con la presente obligación es decir desde el mes de **ENERO de 2012** y hasta que se verifique el pago total de la obligación.

91. Por la suma de **$199.800.oo** pesos, por concepto de saldo de capital representado en la Cuota de Administración adeudada al mes de **ENERO DE 2012.**

92. Intereses moratorios a la tasa máxima permitida por la ley certificada por la superintendencia Bancaria, desde la fecha en que la parte demandada se encuentra en mora con la presente obligación es decir desde el mes de **FEBRERO de 2012** y hasta que se verifique el pago total de la obligación.

05 MAR 2013

COPIA COTEJADA CON ORIGINAL # 01

ACROPOLIS

93. Por la suma de **$199.800.oo** pesos, por concepto de saldo de capital representado en la Cuota de Administración adeudada al mes de **FEBRERO DE 2012.**

94. Intereses moratorios a la tasa máxima permitida por la ley certificada por la superintendencia Bancaria, desde la fecha en que la parte demandada se encuentra en mora con la presente obligación es decir desde el mes de **MARZO de 2012** y hasta que se verifique el pago total de la obligación.

95. Por la suma de **$199.800.oo** pesos, por concepto de saldo de capital representado en la Cuota de Administración adeudada al mes de **MARZO DE 2012.**

96. Intereses moratorios a la tasa máxima permitida por la ley certificada por la superintendencia Bancaria, desde la fecha en que la parte demandada se encuentra en mora con la presente obligación es decir desde el mes de **ABRIL de 2012** y hasta que se verifique el pago total de la obligación.

97. Por la suma de **$199.800.oo** pesos, por concepto de saldo de capital representado en la Cuota de Administración adeudada al mes de **ABRIL DE 2012.**

98. Intereses moratorios a la tasa máxima permitida por la ley certificada por la superintendencia Bancaria, desde la fecha en que la parte demandada se encuentra en mora con la presente obligación es decir desde el mes de **MAYO de 2012** y hasta que se verifique el pago total de la obligación.

99. Por la suma de **$199.800.oo** pesos, por concepto de saldo de capital representado en la Cuota de Administración adeudada al mes de **MAYO DE 2012.**

100. Intereses moratorios a la tasa máxima permitida por la ley certificada por la superintendencia Bancaria, desde la fecha en que la parte demandada se encuentra en mora con la presente obligación es decir desde el mes de **JUNIO de 2012** y hasta que se verifique el pago total de la obligación.

101. Por la suma de **$199.800.oo** pesos, por concepto de saldo de capital representado en la Cuota de Administración adeudada al mes de **JUNIO DE 2012.**

102. Intereses moratorios a la tasa máxima permitida por la ley certificada por la superintendencia Bancaria, desde la fecha en que la parte demandada se encuentra en mora con la presente obligación es decir desde el mes de **JULIO de 2012** y hasta que se verifique el pago total de la obligación.

103. Por la suma de **$199.800.oo** pesos, por concepto de saldo de capital representado en la Cuota de Administración adeudada al mes de **JULIO DE 2012.**

05 MAR 2013

COPIA COTEJADA CON ORIGINAL # 01

ACROPOLIS

104. Intereses moratorios a la tasa máxima permitida por la ley certificada por la superintendencia Bancaria, desde la fecha en que la parte demandada se encuentra en mora con la presente obligación es decir desde el mes de **AGOSTO de 2012** y hasta que se verifique el pago total de la obligación.

105. Por la suma de **$199.800.oo** pesos, por concepto de saldo de capital representado en la Cuota de Administración adeudada al mes de **AGOSTO DE 2012.**

106. Intereses moratorios a la tasa máxima permitida por la ley certificada por la superintendencia Bancaria, desde la fecha en que la parte demandada se encuentra en mora con la presente obligación es decir desde el mes de **SEPTIEMBRE de 2012** y hasta que se verifique el pago total de la obligación.

107. Por la suma de **$199.800.oo** pesos, por concepto de saldo de capital representado en la Cuota de Administración adeudada al mes de **SEPTIEMBRE DE 2012.**

108. Intereses moratorios a la tasa máxima permitida por la ley certificada por la superintendencia Bancaria, desde la fecha en que la parte demandada se encuentra en mora con la presente obligación es decir desde el mes de **OCTUBRE de 2012** y hasta que se verifique el pago total de la obligación.

109. Por la suma de **$199.800.oo** pesos, por concepto de saldo de capital representado en la Cuota de Administración adeudada al mes de **OCTUBRE DE 2012.**

110. Intereses moratorios a la tasa máxima permitida por la ley certificada por la superintendencia Bancaria, desde la fecha en que la parte demandada se encuentra en mora con la presente obligación es decir desde el mes de **NOVIEMBRE de 2012** y hasta que se verifique el pago total de la obligación.

111. Por la suma de **$199.800.oo** pesos, por concepto de saldo de capital representado en la Cuota de Administración adeudada al mes de **NOVIEMBRE DE 2012.**

112. Intereses moratorios a la tasa máxima permitida por la ley certificada por la superintendencia Bancaria, desde la fecha en que la parte demandada se encuentra en mora con la presente obligación es decir desde el mes de **DICIEMBRE de 2012** y hasta que se verifique el pago total de la obligación.

113. Por la suma de **$199.800.oo** pesos, por concepto de saldo de capital representado en la Cuota de Administración adeudada al mes de **DICIEMBRE DE 2012.**

05 MAR 2013
COPIA CONFORME CON ORIGINAL • 01

114. Intereses moratorios a la tasa máxima permitida por la ley certificada por la superintendencia Bancaria, desde la fecha en que la parte demandada se encuentra en mora con la presente obligación es decir desde el mes de **ENERO de 2013** y hasta que se verifique el pago total de la obligación.

115. Por la suma de **$25.050.oo** pesos, por concepto de **RETROACTIVOS 2008 Y 2011.**

116. Por la suma de **$234.975.oo** pesos, por concepto de **INASISTENCIA ASAMBLEA.**

117. Por la suma de **$763.889.oo** pesos, por concepto de **CUOTA EXTRAORIDNARIA 2009.**

118. Que se ordene el pago de las cuotas de administración que se llegaren a causar, después de presentada la demanda, por tratarse de una obligación de tracto sucesivo o continua, hasta el día que sea cancelada la obligación.

119. Que se ordene el pago de los intereses causados por la mora en cada unas de las cuotas durante el periodo en que incurra en mora, intereses autorizados para esta clase de obligaciones como lo regula la ley, a la tasa máxima autorizada, por las entidades reguladoras, o la superintendencia financiera.

120. Que se condene a l demando a pagar, los gastos y costas que se llegaren a causar en el presente proceso.

FUNDAMENTOS DE DERECHO

Fundamento la presente demanda en las disposiciones generales que rigen para esta clase de procesos , como lo son los artículos contenidos en el libro tercero Titulo XXVIII, capitulo I a V del C. de P.C en el art. 1602,1608 y concordantes del código civil, artículos 75,76, 488,497,498,513,514 y concordantes del código de procedimiento Civil y los artículos 29,30 y 48 de la ley 675 del 2001, régimen de propiedad horizontal, 84 del C.Co y de más normas que rigen esta clase de proceso.

CUANTIA

La estimo en $ 11.556.014.oo mil pesos y por lo tanto señor juez usted es competente para conocer de este proceso ser de menor cuantía teniendo en cuenta la pretensión principal

COMPETENCIA

Por la razón de la cuantía y la vecindad de las partes es usted competente para conocer de este proceso.

05 MAR 2013
COPIA COTEJADA CON ORIGINAL # 01

ACROPOLIS

PRUEBAS Y ANEXOS

1. Poder para actuar
2. Certificación de Existencia y Representación legal de la personería Jurídica del Conjunto Residencial **MULTIFAMILIAR VILLAS DE MEDITERRANEO MANZANA 7- PROPIEDAD HORIZONTAL**
3. Documento que contiene la obligación, consistente en el certificado Expedido por la Administración del Conjunto **MULTIFAMILIAR VILLAS DE MEDITERRANEO MANZANA 7- PROPIEDAD HORIZONTAL**, en el que se consignan los valores adeudados.
4. Certificado de Matricula inmobiliaria No **50N-20001747**
5. Copia de la demanda con sus respectivos anexos para el traslado del demandado.
6. Copia de la demanda para el archivo del juzgado.

NOTIFICACIONES

Demandante: **MULTIFAMILIAR VILLAS DE MEDITERRANEO MANZANA 7- PROPIEDAD HORIZONTAL**, por intermedio de su representante legal la señora **JUDITH MUÑOZ PRIERO**, en la secretaria de su despacho, y/o en la Carrera13A No.159ª-38 de Bogotá, D.C.

Demandados: Los Señores **SALOMON FORERO GONZALEZ Y MARIA LEONOR FERNANDEZ DE FORERO,** en el Conjunto Residencial **MULTIFAMILIAR VILLAS DE MEDITERRANEO MANZANA 7- PROPIEDAD HORIZONTAL** ubicado en la Carrera13A No.159ª-38 Interior 12 APARTAMENTO 201 de Bogotá, D.C.

El suscrito en mi condición de apoderado de la parte demandante, en la secretaria de Su despacho, o en la Carrera 10 No 24-76 Oficina 1206 edificio Colon de Bogotá D .C. , o en la secretaria de su despacho.

Del señor Juez,

FERNANDO PIEDRAHITA HERNANDEZ
C.C 79.485.445 de Bogotá
T.P No 64.889 del C.S de la J

05 MAR 2013
COPIA SECRETARIA CON
ORIGINAL # 01

CONJUNTO MULTIFAMILIAR VILLAS DEL MEDITERRANEO MANZANA 7
ADMINISTRACION

JUDITH MUÑOZ PRIETO, identificada como aparece al pie de mi firma, representante legal de la copropiedad CONJUNTO MULTIFAMILIAR VILLAS DEL MEDITERRANEO MZ -7, persona Jurídica poseedora identificada con RUT.830.028.297-3, ubicada en la Carrera 13 A No. 159 A 38 de Bogotá D.C certifica que el Apartamento 201 del interior 12, de esta copropiedad, inmueble identificado con el Folio de Matricula No. 50N-20001747 cuyos propietario (S) actuales son : El Señor SALOMON FORERO GONZALES y la Señora MARIA LEONOR FERNANDEZ DE FORERO, adeudan hasta el mes de Diciembre por concepto de cuotas de Administración (y multas o cuotas extraordinarias) la suma de DIEZ Y NUEVE MILLONES CIENTO SESENTA MIL QUINIENTOS CATORCE PESOS MCTE suma que corresponde a las cuotas de administración que a continuación se describen.

CONCEPTO		VALOR
Cuota de Administracion correspondiente a	abril-2008	168.600
Cuota de Administracion correspondiente a	mayo-2008	168.600
Cuota de Administracion correspondiente a	junio-2008	168.600
Cuota de Administracion correspondiente a	julio-2008	168.600
Cuota de Administracion correspondiente a	agosto-2008	168.600
Cuota de Administracion correspondiente a	septiembre-2008	168.600
Cuota de Administracion correspondiente a	octubre-2008	168.600
Cuota de Administracion correspondiente a	noviembre-2008	168.600
Cuota de Administracion correspondiente a	diciembre-2008	168.600
Cuota de Administracion correspondiente a	enero-2009	181.500
Cuota de Administracion correspondiente a	febrero-2009	181.500
Cuota de Administracion correspondiente a	marzo-2009	181.500
Cuota de Administracion correspondiente a	abril-2009	181.500
Cuota de Administracion correspondiente a	mayo-2009	181.500
Cuota de Administracion correspondiente a	junio-2009	181.500
Cuota de Administracion correspondiente a	julio-2009	181.500
Cuota de Administracion correspondiente a	agosto-2009	181.500
Cuota de Administracion correspondiente a	septiembre-2009	181.500
Cuota de Administracion correspondiente a	octubre-2009	181.500
Cuota de Administracion correspondiente a	noviembre-2009	181.500
Cuota de Administracion correspondiente a	diciembre-2009	181.500
Cuota de Administracion correspondiente a	enero-2010	181.500
Cuota de Administracion correspondiente a	febrero-2010	181.500
Cuota de Administracion correspondiente a	marzo-2010	181.500
Cuota de Administracion correspondiente a	abril-2010	181.500
Cuota de Administracion correspondiente a	mayo-2010	181.500
Cuota de Administracion correspondiente a	junio-2010	181.500
Cuota de Administracion correspondiente a	julio-2010	181.500
Cuota de Administracion correspondiente a	agosto-2010	181.500
Cuota de Administracion correspondiente a	septiembre-2010	181.500

05 MAR 2013
COPIA COTEJADA CON ORIGINAL * 01

CONCEPTO		VALOR
Cuota de Administracion correspondiente a	octubre-2010	181.500
Cuota de Administracion correspondiente a	noviembre-2010	181.500
Cuota de Administracion correspondiente a	diciembre-2010	181.500
Cuota de Administracion correspondiente a	enero-2011	187.300
Cuota de Administracion correspondiente a	febrero-2011	187.300
Cuota de Administracion correspondiente a	marzo-2011	187.300
Cuota de Administracion correspondiente a	abril-2011	188.800
Cuota de Administracion correspondiente a	mayo-2011	188.800
Cuota de Administracion correspondiente a	junio-2011	188.800
Cuota de Administracion correspondiente a	julio-2011	188.800
Cuota de Administracion correspondiente a	agosto-2011	188.800
Cuota de Administracion correspondiente a	septiembre-2011	188.800
Cuota de Administracion correspondiente a	octubre-2011	188.800
Cuota de Administracion correspondiente a	noviembre-2011	188.800
Cuota de Administracion correspondiente a	diciembre-2011	188.800
Cuota de Administracion correspondiente a	enero-2012	199.800
Cuota de Administracion correspondiente a	febrero-2012	199.800
Cuota de Administracion correspondiente a	marzo-2012	199.800
Cuota de Administracion correspondiente a	abril-2012	199.800
Cuota de Administracion correspondiente a	mayo-2012	199.800
Cuota de Administracion correspondiente a	junio-2012	199.800
Cuota de Administracion correspondiente a	julio-2012	199.800
Cuota de Administracion correspondiente a	agosto-2012	199.800
Cuota de Administracion correspondiente a	septiembre-2012	199.800
Cuota de Administracion correspondiente a	octubre-2012	199.800
Cuota de Administracion correspondiente a	noviembre-2012	199.800
Cuota de Administracion correspondiente a	diciembre-2012	199.800
TOTAL DEUDA ADMINISTRACION		10.532.100
OTROS CONCEPTOS		
INTERESES POR MORA		7.591.000
RETROACTIVOS 2008 Y 2011		25.050
EXTRAORDINARIA 2009		763.869
INASISTENCIAS ASAMBLEA		234.975
GASTOS VARIOS 2012 (CERTIFICADO LIBERTAD)		13.500
TOTAL DEUDA A DICIEMBRE 31/2012		19.160.514

Se expide la presente certificación a los 17 días del mes de Diciembre de 2012 en los términos del art.30 de la ley 675 de 2001 y con efectos procesales.

Cordialmente,

JUDITH MUÑOZ PRIETO
C.C 51.669.772

05 MAR 2013
COPIA COTEJADA CON ORIGINAL # 01

Oficio PJ16445 /12

ALCALDÍA MAYOR
DE BOGOTÁ D.C.
GOBIERNO, SEGURIDAD Y CONVIVENCIA
Alcaldía Local de Usaquén

Rad. 16445

LA SUSCRITA

ALCALDESA LOCAL

CERTIFICA:

1. Que según Registro 1175 de fecha 6 de OCTUBRE de 2003, se inscribió en este Despacho el **CONJUNTO RESIDENCIAL MULTIFAMILIAR VILLAS DE MEDITERRANEO MANZANA 7 – Propiedad Horizontal**, entidad sin ánimo de lucro (Art. 33 Ley 675/01) ubicado en la CARRERA 13A No. 159A-38, de esta ciudad y jurisdicción.

2. Que mediante Acta de CONSEJO DE ADMINISTRACION, celebrada el 27 de AGOSTO de 2012, se RATIFICO como Administrador(a) y Representante Legal del **CONJUNTO RESIDENCIAL MULTIFAMILIAR VILLAS DE MEDITERRANEO MANZANA 7 -Propiedad Horizontal,** a **JUDITH MUÑOZ PRIETO** identificado(a) con la cédula de ciudadanía No **51,669,772**

Se expide en Bogotá D.C. conforme lo establece el artículo 8 de la Ley 675 y el Decreto Distrital 854 de 2001, a los 5 días del mes de diciembre del año dos mil doce (2012), a solicitud del interesado.

JULIETA NARANJO LUJÁN
Alcaldesa Local de Usaquén

De conformidad el artículo 12 del Decreto 2150 de 1.995 y de la Resolución 112 del 5 de Octubre de 2012, expedida por de la Alcaldía Local de Usaquén, la anterior firma mecánica tiene plena validez para todos los efectos legales a que tenga lugar y trámites ante cualquier autoridad judicial y/o administrativa, este documento se puede fotocopiar y autenticar (Art. 254 del C.P.C.)

NOTA: La presente certificación tiene vigencia por el periodo legal estatutario del administrador (Art. 50, Ley 675/01) o salvo en aquellos casos en que sea removido del cargo.

Revisó: Henry Ángel Muñoz (coordinador jurídico)
Elaboro. Diego Coronel

05 MAR 2013
COPIA CONCUERDA CON ORIGINAL

Quienes proyectamos, revisamos y aprobamos, declaramos que el presente documento lo encontramos ajustado a las normas y disposiciones legales vigentes, de acuerdo a la información adjuntada por el solicitante y por lo tanto bajo nuestra responsabilidad lo recomendamos para la firma del Alcalde Local.

BOGOTÁ HUMANA

Señor
JUEZ CIVIL MUNICIPAL DE BOGOTÁ D.C.- REPARTO
E.S.D.

REF: EJECUTIVO SINGULAR
DE: CONJUNTO RESIDENCIAL MULTIFAMILIAR VILLAS DE MEDITERRANEO MANZANA 7- PROPIEDAD HORIZONTAL
CONTRA: SALOMON FORERO GONZALEZ Y MARIA LEONOR FERNANDEZ DE FORERO

FERNANDO PIEDRAHITA HERNANDEZ, mayor de edad vecino y residente en la Ciudad de Bogotá D.C, identificada con la C.C. No. 79.485.445 de Bogotá, Abogado en ejercicio con la T.P, 64.889 del C. S. de la J como abogado principal, de la manera más respetuosa me dirijo a su despacho Señor juez, con el fin de solicitarle se sirva DECRETAR:

1. Como quiera que se acredita la propiedad del bien en cabeza de la parte demandada solicito simultáneamente, se decrete el EMBARGO Y SECUESTRO de los INMUEBLE identificado con folio de Matricula Inmobiliaria No. 50N-20001747 y disponer lo pertinente para su practica

La anterior denuncia de bienes la hago bajo la gravedad del juramento, reservándome el derecho de denunciar más si fuere necesario.

Del señor Juez,

FERNANDO PIEDRAHITA HERNANDEZ
C.C 79.485.445 de Bogotá
T.P No 64.889 del C.S de la J

57

REPUBLICA DE COLOMBIA

JUZGADO TREINTA Y DOS CIVIL MUNICIPAL
BOGOTA D.C.
CARRERA 10 NÚMERO 14-33 PISO 10
Bogotá D.C., Enero veintidos (22) de dos mil trece (2013)

REF: 2012 – 01650

Cumplidos los requisitos previstos en el Art. 488 del C. de P.C., el juzgado libra mandamiento de pago por la vía ejecutiva de minima cuantia, en favor de CONJUNTO RESIDENCIAL MULTIFAMILIAR VILLAS DE MEDITERRANEO MANZANA 7 P.H. contra SALOMON FORERO GONZALEZ y MARIA LEONOR FERNANDEZ DE FORERO, por las siguientes sumas de dinero:

1.- Por las sumas correspondiente al total de las cuotas de administración vencidas, por valor de $10.532.100.oo, adeudadas desde Abril de 2008 y hasta Diciembre de 2012.

2.- Por concepto de los intereses moratorios sobre el capital indicado en el numeral primero, a la tasa máxima legal, liquidados sobre cada una de las cuotas de administracion, desde el momento en que se constituyo en mora y hasta su cancelación total.

3.- Por la suma de $ 25.050 correspondientes a retroactivo de los años 2008 y 2011.

4.- Por las sumas correspondiente a multas por inasistencia de asamblea, por valor de $234.975.oo.

5.- Por las cuotas de administraciones ordinarias y extraordinarias, que se sigan causando hasta la fecha en que dicte sentancia.

6.- Se niegan los interes moratorios contemplados en el numeral 119 de la demanda, toda vez que no se ha configurado el vencimiento sobre las cuotas pretendidas a la presente fecha

Sobre las costas se decidirá en su oportunidad

Concédase a la parte demandada el término de cinco días para cancelar el crédito o diez dias para formular excepciones. Notifíquese de conformidad con el Art. 505 del c. p. c. *(Modificados ley 794 de 2003).*

Se reconoce al doctor FERNANDO PIEDRAHITA HERNANDEZ, como apoderado judicial de la parte actora, en los términos y para los efectos del poder conferido.

NOTIFÍQUESE, (1)

LUIS ARNULFO GUZMAN RAMIREZ
JUEZ

(2)

La providencia anterior se notificó por anotación en ESTADO No 007 fijado hoy 05 MAR 2013 a la hora de las 8:00 A.M.

CORRECTA CON ORIGINAL

JANETH JIMENEZ SUAREZ
SECRETARIA

25 ENE. 2013

REPUBLICA DE COLOMBIA

JUZGADO TREINTA Y DOS CIVIL MUNICIPAL

BOGOTA D.C.

CARRERA 10 NUMERO 14-33 PISO 16

Bogotá D.C., Enero veintiuno (21) de dos mil trece (2013)

REF: 2012-01650

Previo a resolver el escrito de medidas cautelares de conformidad a lo dispuesto en el Art. 513 del C.P.C., préstese caución por el 10% del total de la obligación (Capital mas intereses).

NOTIFIQUESE (2)

LUIS ARNULFO GUZMAN RAMIREZ
JUEZ

La providencia anterior se notificó por anotación en ESTADO No. [illegible] fijado hoy [illegible] a la hora de las 8:00 A.M. [illegible]

JANETH JIMENEZ SUAREZ
SECRETARIA

05 MAR 2013

COPIA COTEJADA CON ORIGINAL • 01

59

ACROPOLIS

Señor
JUEZ CIVIL MUNICIPAL DE REPARTO BOGOTÁ D.C.(reparto).
E.S.D.

REF: EJECUTIVO SINGULAR
DE: CONJUNTO RESIDENCIAL MULTIFAMILIAR VILLAS DE MEDITERRANEO MANZANA 7- PROPIEDAD HORIZONTAL
CONTRA: SALOMON FORERO GONZALEZ Y MARIA LEONOR FERNANDEZ DE FORERO

FERNANDO PIEDRAHITA HERNANDEZ, mayor de edad, vecino y residente en la ciudad de Bogotá D,C. identificado con la cédula de ciudadanía No **79.485.445** de Bogotá, abogado en ejercicio con **T.P No.** 64.889 del **C.S. de la J,** en mi calidad de apoderado del señor **JUDITH MUÑOZ PRIETO**, en su calidad de administrador del Conjunto Residencial **MULTIFAMILIAR VILLAS DE MEDITERRANEO MANZANA 7- PROPIEDAD HORIZONTAL**., ubicado en la Carrera 13ª No.159ª-38 de Bogotá, conforme al poder conferido, de la manera más respetuosa me dirijo a su despacho con el fin de interponer demanda, Ejecutivo Singular de MENOR Cuantía en contra de **SALOMON FORERO GONZALEZ Y MARIA LEONOR FERNANDEZ DE FORERO,** quien (es) son mayor (es) de edad vecinos y domiciliados en esta ciudad, respecto a la obligación contenida en las cuotas de administración en mora y las que se llegare a causar después de presentada la demanda y cuya obligación les corresponde en calidad de propietarios de dichos inmuebles, con base en los siguientes:

HECHOS

1. El Conjunto Residencial **MULTIFAMILIAR VILLAS DE MEDITERRANEO MANZANA 7- PROPIEDAD HORIZONTAL,** personería jurídica poseedora identificada con Nit **830.028.297-3** se acogió a la nueva ley de régimen de propiedad horizontal 675 de 2001, por escritura publica No **7** del **3 de ENERO de 2003** de la Notaria 1 del Circulo de Bogotá, hoy vigente en su articulo 29 consagra " Participación de las expensas comunes necesarias, los propietarios de los bienes privado de un conjunto o edificio estarán obligaciones a contribuir el pago de las expensas necesarias causadas por la administración y la prestación de servicios comunes esenciales para la existencia seguridad y conservación de los bienes comunes, de acuerdo con el reglamento de propiedad horizontal, para efecto de las expensas comunes ordinarias, existirá en su pago entre el propietario del inmueble a cualquier titulo de bienes de dominio privado "parágrafo. La obligación de contribuir oportunamente con la expensas comunes del edificio o conjunto se aplica a un cuando un propietario no ocupe su bien privado o no haga uso de un determinado bien o servicio común.

05 MAR 2013

ORIGINAL

2. De otra parte establece la citada ley, en su articulo 30, incumplimiento en el pago de la expensas. El retardo en el cumplimiento del pago de expensas causará intereses de mora, equivalentes a una media veces el interés bancario corriente,

certificado por la Superintendencia Bancaria (Financiera), sin perjuicio de que la asamblea genere, con Quórum que señale el reglamento de propiedad horizontal, establezca un interés inferior.

3. Los señores **SALOMON FORERO GONZALEZ Y MARIA LEONOR FERNANDEZ DE FORERO** adquirieron el inmueble mediante Compraventa el **13 de DICIEMBRE de 1.989** mediante escritura pública No **1052** de la notaria **29ª** del Circulo de Bogotá, inmueble denominado CARRERA 13ª No.159ª-38 Interior 12 Apartamento 201 Conjunto Residencial **MULTIFAMILIAR VILLAS DE MEDITERRANEO MANZANA 7-PROPIEDAD HORIZONTAL** Y distinguido con el número de matricula inmobiliaria **No 50N-20001747**.

4.Los demandados dejaron de cancelar las cuotas de administración a su cargo de la CARRERA 13ª No.159ª-38 Interior 12 Apartamento 201 conforme a la certificación expedida por la señora administradora del Conjunto Residencial **MULTIFAMILIAR VILLAS DE MEDITERRANEO MANZANA 7-PROPIEDAD HORIZONTAL** y que constituyen los títulos valores motivo de la presente acción, mas los intereses legales que generen liquidados a la tasa máxima permitida por la ley desde la fecha que se hizo exigible la obligación hasta cuando se verifique el pago total de la obligación.

5. Mediante acta de Consejo de Administración de fecha **27 de Agosto de 2012** se RATIFICO como Administrador y / o Representante legal la Señora **JUDITHMUÑOZ PRIETO**, identificado con Cédula de ciudadanía No **51.669.772**, facultándola para otorgar poderes e iniciar los procesos para el cobro Ejecutivo de las expensas comunes en mora.

7. Hasta el presente los demandados no han cancelado la obligación contraída respecto a las cuotas de administración, según lo solicitado en el libelo demandatorio, por lo tanto se hace necesario iniciar la presente acción.

8. Que se les condene por los gastos, costas que se deriven del presente proceso, para lo cual el señor juez tiene la palabra.

9. La obligación que se cobra es clara y expresa y actualmente exigible.

PRETENSIONES

Solicito al señor Juez, se sirva librar mandamiento de pago por la vía Ejecutiva a favor del **CONJUNTO RESIDENCIAL MULTIFAMILIAR VILLAS DE MEDITERRANEO MANZANA 7- PROPIEDAD HORIZONTAL** y en contra de los señores **SALOMON FORERO GONZALEZ Y MARIA LEONOR FERNANDEZ DE FORERO,** por las siguientes sumas de dinero:

05 MAR 2013

COPIA COTEJADA CON EL ORIGINAL

1. Por la suma de **$168.600.oo** pesos, por concepto de saldo de capital representado en la Cuota de Administración adeudada al mes de **ABRIL DE 2008.**

2. Intereses moratorios a la tasa máxima permitida por la ley certificada por la superintendencia Bancaria, desde la fecha en que la parte demandada se encuentra en mora con la presente obligación es decir desde el mes de **MAYO de 2008** y hasta que se verifique el pago total de la obligación.

3. Por la suma de **$168.600.oo** pesos, por concepto de saldo de capital representado en la Cuota de Administración adeudada al mes de **MAYO DE 2008.**

4. Intereses moratorios a la tasa máxima permitida por la ley certificada por la superintendencia Bancaria, desde la fecha en que la parte demandada se encuentra en mora con la presente obligación es decir desde el mes de **JUNIO de 2008** y hasta que se verifique el pago total de la obligación.

5. Por la suma de **$168.600.oo** pesos, por concepto de saldo de capital representado en la Cuota de Administración adeudada al mes de **JUNIO DE 2008.**

6. Intereses moratorios a la tasa máxima permitida por la ley certificada por la superintendencia Bancaria, desde la fecha en que la parte demandada se encuentra en mora con la presente obligación es decir desde el mes de **JULIO de 2008** y hasta que se verifique el pago total de la obligación.

7. Por la suma de **$168.600.oo** pesos, por concepto de saldo de capital representado en la Cuota de Administración adeudada al mes de **JULIO DE 2008.**

8. Intereses moratorios a la tasa máxima permitida por la ley certificada por la superintendencia Bancaria, desde la fecha en que la parte demandada se encuentra en mora con la presente obligación es decir desde el mes de **AGOSTO de 2008** y hasta que se verifique el pago total de la obligación.

9. Por la suma de **$168.600.oo** pesos, por concepto de saldo de capital representado en la Cuota de Administración adeudada al mes de **AGOSTO DE 2008.**

10. Intereses moratorios a la tasa máxima permitida por la ley certificada por la superintendencia Bancaria, desde la fecha en que la parte demandada se encuentra en mora con la presente obligación es decir desde el mes de **SEPTIEMBRE de 2008** y hasta que se verifique el pago total de la obligación.

05 MAR 2013
COPIA COTEJADA CON ORIGINAL 01

ACROPOLIS

11. Por la suma de **$168.600.oo** pesos, por concepto de saldo de capital representado en la Cuota de Administración adeudada al mes de **SEPTIEMBRE DE 2008.**

12. Intereses moratorios a la tasa máxima permitida por la ley certificada por la superintendencia Bancaria, desde la fecha en que la parte demandada se encuentra en mora con la presente obligación es decir desde el mes de **OCTUBRE de 2008** y hasta que se verifique el pago total de la obligación.

13. Por la suma de **$168.600.oo** pesos, por concepto de saldo de capital representado en la Cuota de Administración adeudada al mes de **OCTUBRE DE 2008.**

14. Intereses moratorios a la tasa máxima permitida por la ley certificada por la superintendencia Bancaria, desde la fecha en que la parte demandada se encuentra en mora con la presente obligación es decir desde el mes de **NOVIEMBRE de 2008** y hasta que se verifique el pago total de la obligación.

15. Por la suma de **$168.600.oo** pesos, por concepto de saldo de capital representado en la Cuota de Administración adeudada al mes de **NOVIEMBRE DE 2008.**

16. Intereses moratorios a la tasa máxima permitida por la ley certificada por la superintendencia Bancaria, desde la fecha en que la parte demandada se encuentra en mora con la presente obligación es decir desde el mes de **DICIEMBRE de 2008** y hasta que se verifique el pago total de la obligación.

17. Por la suma de **$168.600.oo** pesos, por concepto de saldo de capital representado en la Cuota de Administración adeudada al mes de **DICIEMBRE DE 2008.**

18. Intereses moratorios a la tasa máxima permitida por la ley certificada por la superintendencia Bancaria, desde la fecha en que la parte demandada se encuentra en mora con la presente obligación es decir desde el mes de **ENERO de 2009** y hasta que se verifique el pago total de la obligación.

19. Por la suma de **$181.500.oo** pesos, por concepto de saldo de capital representado en la Cuota de Administración adeudada al mes de **ENERO DE 2009.**

20. Intereses moratorios a la tasa máxima permitida por la ley certificada por la superintendencia Bancaria, desde la fecha en que la parte demandada se encuentra en mora con la presente obligación es decir desde el mes de **FEBRERO de 2009** y hasta que se verifique el pago total de la obligación

05 MAR 2013

COPIA COTEJADA CON ORIGINAL No. 01

ACROPOLIS:

21. Por la suma de **$181.500.oo** pesos, por concepto de saldo de capital representado en la Cuota de Administración adeudada al mes de **FEBRERO DE 2009.**

22. Intereses moratorios a la tasa máxima permitida por la ley certificada por la superintendencia Bancaria, desde la fecha en que la parte demandada se encuentra en mora con la presente obligación es decir desde el mes de **MARZO de 2009** y hasta que se verifique el pago total de la obligación

23. Por la suma de **$181.500.oo** pesos, por concepto de saldo de capital representado en la Cuota de Administración adeudada al mes de **MARZO DE 2009.**

24. Intereses moratorios a la tasa máxima permitida por la ley certificada por la superintendencia Bancaria, desde la fecha en que la parte demandada se encuentra en mora con la presente obligación es decir desde el mes de **ABRIL de 2009** y hasta que se verifique el pago total de la obligación

25. Por la suma de **$181.500.oo** pesos, por concepto de saldo de capital representado en la Cuota de Administración adeudada al mes de **ABRIL DE 2009.**

26. Intereses moratorios a la tasa máxima permitida por la ley certificada por la superintendencia Bancaria, desde la fecha en que la parte demandada se encuentra en mora con la presente obligación es decir desde el mes de **MAYO de 2009** y hasta que se verifique el pago total de la obligación

27. Por la suma de **$181.500.oo** pesos, por concepto de saldo de capital representado en la Cuota de Administración adeudada al mes de **MAYO DE 2009.**

28. Intereses moratorios a la tasa máxima permitida por la ley certificada por la superintendencia Bancaria, desde la fecha en que la parte demandada se encuentra en mora con la presente obligación es decir desde el mes de **JUNIO de 2009** y hasta que se verifique el pago total de la obligación.

29. Por la suma de **$181.500.oo** pesos, por concepto de saldo de capital representado en la Cuota de Administración adeudada al mes de **JUNIO DE 2009.**

30. Intereses moratorios a la tasa máxima permitida por la ley certificada por la superintendencia Bancaria, desde la fecha en que la parte demandada se encuentra en mora con la presente obligación es decir desde el mes de **JULIO de 2009** y hasta que se verifique el pago total de la obligación.

05 MAR 2013

ORIGINAL

31. Por la suma de **$181.500.oo** pesos, por concepto de saldo de capital representado en la Cuota de Administración adeudada al mes de **JULIO DE 2009.**

32. Intereses moratorios a la tasa máxima permitida por la ley certificada por la superintendencia Bancaria, desde la fecha en que la parte demandada se

encuentra en mora con la presente obligación es decir desde el mes de **AGOSTO de 2009** y hasta que se verifique el pago total de la obligación.

33. Por la suma de **$181.500.oo** pesos, por concepto de saldo de capital representado en la Cuota de Administración adeudada al mes de **AGOSTO DE 2009.**

34. Intereses moratorios a la tasa máxima permitida por la ley certificada por la superintendencia Bancaria, desde la fecha en que la parte demandada se encuentra en mora con la presente obligación es decir desde el mes de **SEPTIEMBRE de 2009** y hasta que se verifique el pago total de la obligación.

35. Por la suma de **$181.500.oo** pesos, por concepto de saldo de capital representado en la Cuota de Administración adeudada al mes de **SEPTIEMBRE DE 2009.**

36. Intereses moratorios a la tasa máxima permitida por la ley certificada por la superintendencia Bancaria, desde la fecha en que la parte demandada se encuentra en mora con la presente obligación es decir desde el mes de **OCTUBRE de 2009** y hasta que se verifique el pago total de la obligación.

37. Por la suma de **$181.500.oo** pesos, por concepto de saldo de capital representado en la Cuota de Administración adeudada al mes de **OCTUBRE DE 2009.**

38. Intereses moratorios a la tasa máxima permitida por la ley certificada por la superintendencia Bancaria, desde la fecha en que la parte demandada se encuentra en mora con la presente obligación es decir desde el mes de **NOVIEMBRE de 2009** y hasta que se verifique el pago total de la obligación.

39. Por la suma de **$181.500.oo** pesos, por concepto de saldo de capital representado en la Cuota de Administración adeudada al mes de **NOVIEMBRE DE 2009.**

40. Intereses moratorios a la tasa máxima permitida por la ley certificada por la superintendencia Bancaria, desde la fecha en que la parte demandada se encuentra en mora con la presente obligación es decir desde el mes de **DICIEMBRE de 2009** y hasta que se verifique el pago total de la obligación.

41. Por la suma de **$181.500.oo** pesos, por concepto de saldo de capital representado en la Cuota de Administración adeudada al mes de **DICIEMBRE DE 2009.**

05 MAR 2013
COPIA COTEJADA CON ORIGINAL 01

42. Intereses moratorios a la tasa máxima permitida por la ley certificada por la superintendencia Bancaria, desde la fecha en que la parte demandada se encuentra en mora con la presente obligación es decir desde el mes de

11. Por la suma de **$168.600.oo** pesos, por concepto de saldo de capital representado en la Cuota de Administración adeudada al mes de **SEPTIEMBRE DE 2008.**

12. Intereses moratorios a la tasa máxima permitida por la ley certificada por la superintendencia Bancaria, desde la fecha en que la parte demandada se encuentra en mora con la presente obligación es decir desde el mes de **OCTUBRE de 2008** y hasta que se verifique el pago total de la obligación.

13. Por la suma de **$168.600.oo** pesos, por concepto de saldo de capital representado en la Cuota de Administración adeudada al mes de **OCTUBRE DE 2008.**

14. Intereses moratorios a la tasa máxima permitida por la ley certificada por la superintendencia Bancaria, desde la fecha en que la parte demandada se encuentra en mora con la presente obligación es decir desde el mes de **NOVIEMBRE de 2008** y hasta que se verifique el pago total de la obligación.

15. Por la suma de **$168.600.oo** pesos, por concepto de saldo de capital representado en la Cuota de Administración adeudada al mes de **NOVIEMBRE DE 2008.**

16. Intereses moratorios a la tasa máxima permitida por la ley certificada por la superintendencia Bancaria, desde la fecha en que la parte demandada se encuentra en mora con la presente obligación es decir desde el mes de **DICIEMBRE de 2008** y hasta que se verifique el pago total de la obligación.

17. Por la suma de **$168.600.oo** pesos, por concepto de saldo de capital representado en la Cuota de Administración adeudada al mes de **DICIEMBRE DE 2008.**

18. Intereses moratorios a la tasa máxima permitida por la ley certificada por la superintendencia Bancaria, desde la fecha en que la parte demandada se encuentra en mora con la presente obligación es decir desde el mes de **ENERO de 2009** y hasta que se verifique el pago total de la obligación.

19. Por la suma de **$181.500.oo** pesos, por concepto de saldo de capital representado en la Cuota de Administración adeudada al mes de **ENERO DE 2009.**

20. Intereses moratorios a la tasa máxima permitida por la ley certificada por la superintendencia Bancaria, desde la fecha en que la parte demandada se encuentra en mora con la presente obligación es decir desde el mes de **FEBRERO de 2009** y hasta que se verifique el pago total de la obligación

05 MAR 2013
COPIA COTEJADA CON ORIGINAL

ACROPOLIS

ENERO de 2010 y hasta que se verifique el pago total de la obligación.

43. Por la suma de **$181.500.oo** pesos, por concepto de saldo de capital representado en la Cuota de Administración adeudada al mes de **ENERO DE 2010.**

44. Intereses moratorios a la tasa máxima permitida por la ley certificada por la superintendencia Bancaria, desde la fecha en que la parte demandada se encuentra en mora con la presente obligación es decir desde el mes de **FEBRERO de 2010** y hasta que se verifique el pago total de la obligación

45. Por la suma de **$181.500.oo** pesos, por concepto de saldo de capital representado en la Cuota de Administración adeudada al mes de **FEBRERO DE 2010.**

46. Intereses moratorios a la tasa máxima permitida por la ley certificada por la superintendencia Bancaria, desde la fecha en que la parte demandada se encuentra en mora con la presente obligación es decir desde el mes de **MARZO de 2010** y hasta que se verifique el pago total de la obligación

47. Por la suma de **$181.500.oo** pesos, por concepto de saldo de capital representado en la Cuota de Administración adeudada al mes de **MARZO DE 2010.**

48. Intereses moratorios a la tasa máxima permitida por la ley certificada por la superintendencia Bancaria, desde la fecha en que la parte demandada se encuentra en mora con la presente obligación es decir desde el mes de **ABRIL de 2010** y hasta que se verifique el pago total de la obligación

49. Por la suma de **$181.500.oo** pesos, por concepto de saldo de capital representado en la Cuota de Administración adeudada al mes de **ABRIL DE 2010.**

50. Intereses moratorios a la tasa máxima permitida por la ley certificada por la superintendencia Bancaria, desde la fecha en que la parte demandada se encuentra en mora con la presente obligación es decir desde el mes de **MAYO de 2010** y hasta que se verifique el pago total de la obligación

51. Por la suma de **$181.500.oo** pesos, por concepto de saldo de capital representado en la Cuota de Administración adeudada al mes de **MAYO DE 2010.**

52. Intereses moratorios a la tasa máxima permitida por la ley certificada por la superintendencia Bancaria, desde la fecha en que la parte demandada se encuentra en mora con la presente obligación es decir desde el mes de **JUNIO de 2010** y hasta que se verifique el pago total de la obligación.

05 MAR 2013
COPIA COTEJADA CON ORIGINAL 01

ACROPOLIS

53. Por la suma de **$181.500.oo** pesos, por concepto de saldo de capital representado en la Cuota de Administración adeudada al mes de **JUNIO DE 2010.**

54. Intereses moratorios a la tasa máxima permitida por la ley certificada por la superintendencia Bancaria, desde la fecha en que la parte demandada se encuentra en mora con la presente obligación es decir desde el mes de **JULIO de 2010** y hasta que se verifique el pago total de la obligación.

55. Por la suma de **$181.500.oo** pesos, por concepto de saldo de capital representado en la Cuota de Administración adeudada al mes de **JULIO DE 2010.**

56. Intereses moratorios a la tasa máxima permitida por la ley certificada por la superintendencia Bancaria, desde la fecha en que la parte demandada se encuentra en mora con la presente obligación es decir desde el mes de **AGOSTO de 2010** y hasta que se verifique el pago total de la obligación.

57. Por la suma de **$181.500.oo** pesos, por concepto de saldo de capital representado en la Cuota de Administración adeudada al mes de **AGOSTO DE 2010.**

58. Intereses moratorios a la tasa máxima permitida por la ley certificada por la superintendencia Bancaria, desde la fecha en que la parte demandada se encuentra en mora con la presente obligación es decir desde el mes de **SEPTIEMBRE de 2010** y hasta que se verifique el pago total de la obligación.

59. Por la suma de **$181.500.oo** pesos, por concepto de saldo de capital representado en la Cuota de Administración adeudada al mes de **SEPTIEMBRE DE 2010.**

60. Intereses moratorios a la tasa máxima permitida por la ley certificada por la superintendencia Bancaria, desde la fecha en que la parte demandada se encuentra en mora con la presente obligación es decir desde el mes de **OCTUBRE de 2010** y hasta que se verifique el pago total de la obligación.

61. Por la suma de **$181.500.oo** pesos, por concepto de saldo de capital representado en la Cuota de Administración adeudada al mes de **OCTUBRE DE 2010.**

62. Intereses moratorios a la tasa máxima permitida por la ley certificada por la superintendencia Bancaria, desde la fecha en que la parte demandada se encuentra en mora con la presente obligación es decir desde el mes de **NOVIEMBRE de 2010** y hasta que se verifique el pago total de la obligación.

05 MAR 2013

COPIA COTEJADA CON ORIGINAL # 01

ACROPOLIS

63. Por la suma de **$181.500.oo** pesos, por concepto de saldo de capital representado en la Cuota de Administración adeudada al mes de **NOVIEMBRE DE 2010.**

64. Intereses moratorios a la tasa máxima permitida por la ley certificada por la superintendencia Bancaria, desde la fecha en que la parte demandada se encuentra en mora con la presente obligación es decir desde el mes de **DICIEMBRE de 2010** y hasta que se verifique el pago total de la obligación.

65. Por la suma de **$181.500.oo** pesos, por concepto de saldo de capital representado en la Cuota de Administración adeudada al mes de **DICIEMBRE DE 2010.**

66. Intereses moratorios a la tasa máxima permitida por la ley certificada por la superintendencia Bancaria, desde la fecha en que la parte demandada se encuentra en mora con la presente obligación es decir desde el mes de **ENERO de 2011** y hasta que se verifique el pago total de la obligación.

67. Por la suma de **$187.300.oo** pesos, por concepto de saldo de capital representado en la Cuota de Administración adeudada al mes de **ENERO DE 2011.**

68. Intereses moratorios a la tasa máxima permitida por la ley certificada por la superintendencia Bancaria, desde la fecha en que la parte demandada se encuentra en mora con la presente obligación es decir desde el mes de **FEBRERO de 2011** y hasta que se verifique el pago total de la obligación

69. Por la suma de **$187.300.oo** pesos, por concepto de saldo de capital representado en la Cuota de Administración adeudada al mes de **FEBRERO DE 2011.**

70. Intereses moratorios a la tasa máxima permitida por la ley certificada por la superintendencia Bancaria, desde la fecha en que la parte demandada se encuentra en mora con la presente obligación es decir desde el mes de **MARZO de 2011** y hasta que se verifique el pago total de la obligación

71. Por la suma de **$187.300.oo** pesos, por concepto de saldo de capital representado en la Cuota de Administración adeudada al mes de **MARZO DE 2011.**

72. Intereses moratorios a la tasa máxima permitida por la ley certificada por la superintendencia Bancaria, desde la fecha en que la parte demandada se encuentra en mora con la presente obligación es decir desde el mes de **ABRIL de 2011** y hasta que se verifique el pago total de la obligación

05 MAR 2013
COPIA CONFORME AL
ORIGINAL - 01

73. Por la suma de **$188.800.oo** pesos, por concepto de saldo de capital representado en la Cuota de Administración adeudada al mes de **ABRIL DE 2011.**

74. Intereses moratorios a la tasa máxima permitida por la ley certificada por la superintendencia Bancaria, desde la fecha en que la parte demandada se encuentra en mora con la presente obligación es decir desde el mes de **MAYO de 2011** y hasta que se verifique el pago total de la obligación

75. Por la suma de **$188.800.oo** pesos, por concepto de saldo de capital representado en la Cuota de Administración adeudada al mes de **MAYO DE 2011.**

76. Intereses moratorios a la tasa máxima permitida por la ley certificada por la superintendencia Bancaria, desde la fecha en que la parte demandada se encuentra en mora con la presente obligación es decir desde el mes de **JUNIO de 2011** y hasta que se verifique el pago total de la obligación.

77. Por la suma de **$188.800.oo** pesos, por concepto de saldo de capital representado en la Cuota de Administración adeudada al mes de **JUNIO DE 2011.**

78. Intereses moratorios a la tasa máxima permitida por la ley certificada por la superintendencia Bancaria, desde la fecha en que la parte demandada se encuentra en mora con la presente obligación es decir desde el mes de **JULIO de 2011** y hasta que se verifique el pago total de la obligación.

79. Por la suma de **$188.800.oo** pesos, por concepto de saldo de capital representado en la Cuota de Administración adeudada al mes de **JULIO DE 2011.**

80. Intereses moratorios a la tasa máxima permitida por la ley certificada por la superintendencia Bancaria, desde la fecha en que la parte demandada se encuentra en mora con la presente obligación es decir desde el mes de **AGOSTO de 2011** y hasta que se verifique el pago total de la obligación.

81. Por la suma de **$188.800.oo** pesos, por concepto de saldo de capital representado en la Cuota de Administración adeudada al mes de **AGOSTO DE 2011.**

82. Intereses moratorios a la tasa máxima permitida por la ley certificada por la superintendencia Bancaria, desde la fecha en que la parte demandada se encuentra en mora con la presente obligación es decir desde el mes de **SEPTIEMBRE de 2011** y hasta que se verifique el pago total de la obligación.

05 MAR 2013

ORIGINAL * 01

83. Por la suma de **$188.800.oo** pesos, por concepto de saldo de capital representado en la Cuota de Administración adeudada con mes de **SEPTIEMBRE DE 2011.**

ACROPOLIS

84. Intereses moratorios a la tasa máxima permitida por la ley certificada por la superintendencia Bancaria, desde la fecha en que la parte demandada se encuentra en mora con la presente obligación es decir desde el mes de **OCTUBRE de 2011** y hasta que se verifique el pago total de la obligación.

85. Por la suma de **$188.800.oo** pesos, por concepto de saldo de capital representado en la Cuota de Administración adeudada al mes de **OCTUBRE DE 2011.**

86. Intereses moratorios a la tasa máxima permitida por la ley certificada por la superintendencia Bancaria, desde la fecha en que la parte demandada se encuentra en mora con la presente obligación es decir desde el mes de **NOVIEMBRE de 2011** y hasta que se verifique el pago total de la obligación.

87. Por la suma de **$188.800.oo** pesos, por concepto de saldo de capital representado en la Cuota de Administración adeudada al mes de **NOVIEMBRE DE 2011.**

88. Intereses moratorios a la tasa máxima permitida por la ley certificada por la superintendencia Bancaria, desde la fecha en que la parte demandada se encuentra en mora con la presente obligación es decir desde el mes de **DICIEMBRE de 2011** y hasta que se verifique el pago total de la obligación.

89. Por la suma de **$188.800.oo** pesos, por concepto de saldo de capital representado en la Cuota de Administración adeudada al mes de **DICIEMBRE DE 2011.**

90. Intereses moratorios a la tasa máxima permitida por la ley certificada por la superintendencia Bancaria, desde la fecha en que la parte demandada se encuentra en mora con la presente obligación es decir desde el mes de **ENERO de 2012** y hasta que se verifique el pago total de la obligación.

91. Por la suma de **$199.800.oo** pesos, por concepto de saldo de capital representado en la Cuota de Administración adeudada al mes de **ENERO DE 2012.**

92. Intereses moratorios a la tasa máxima permitida por la ley certificada por la superintendencia Bancaria, desde la fecha en que la parte demandada se encuentra en mora con la presente obligación es decir desde el mes de **FEBRERO de 2012** y hasta que se verifique el pago total de la obligación.

05 MAR 2013

COPIA COTEJADA CON ORIGINAL # 01

ACROPOLIS

93. Por la suma de **$199.800.oo** pesos, por concepto de saldo de capital representado en la Cuota de Administración adeudada al mes de **FEBRERO DE 2012.**

94. Intereses moratorios a la tasa máxima permitida por la ley certificada por la superintendencia Bancaria, desde la fecha en que la parte demandada se encuentra en mora con la presente obligación es decir desde el mes de **MARZO de 2012** y hasta que se verifique el pago total de la obligación.

95. Por la suma de **$199.800.oo** pesos, por concepto de saldo de capital representado en la Cuota de Administración adeudada al mes de **MARZO DE 2012.**

96. Intereses moratorios a la tasa máxima permitida por la ley certificada por la superintendencia Bancaria, desde la fecha en que la parte demandada se encuentra en mora con la presente obligación es decir desde el mes de **ABRIL de 2012** y hasta que se verifique el pago total de la obligación.

97. Por la suma de **$199.800.oo** pesos, por concepto de saldo de capital representado en la Cuota de Administración adeudada al mes de **ABRIL DE 2012.**

98. Intereses moratorios a la tasa máxima permitida por la ley certificada por la superintendencia Bancaria, desde la fecha en que la parte demandada se encuentra en mora con la presente obligación es decir desde el mes de **MAYO de 2012** y hasta que se verifique el pago total de la obligación.

99. Por la suma de **$199.800.oo** pesos, por concepto de saldo de capital representado en la Cuota de Administración adeudada al mes de **MAYO DE 2012.**

100. Intereses moratorios a la tasa máxima permitida por la ley certificada por la superintendencia Bancaria, desde la fecha en que la parte demandada se encuentra en mora con la presente obligación es decir desde el mes de **JUNIO de 2012** y hasta que se verifique el pago total de la obligación.

101. Por la suma de **$199.800.oo** pesos, por concepto de saldo de capital representado en la Cuota de Administración adeudada al mes de **JUNIO DE 2012.**

102. Intereses moratorios a la tasa máxima permitida por la ley certificada por la superintendencia Bancaria, desde la fecha en que la parte demandada se encuentra en mora con la presente obligación es decir desde el mes de **JULIO de 2012** y hasta que se verifique el pago total de la obligación.

103. Por la suma de **$199.800.oo** pesos, por concepto de saldo de capital representado en la Cuota de Administración adeudada al mes de **JULIO DE 2012.**

05 MAR 2013

COPIA COTEJADA CON EL ORIGINAL No. 01

104. Intereses moratorios a la tasa máxima permitida por la ley certificada por la superintendencia Bancaria, desde la fecha en que la parte demandada se encuentra en mora con la presente obligación es decir desde el mes de **AGOSTO de 2012** y hasta que se verifique el pago total de la obligación.

105. Por la suma de **$199.800.oo** pesos, por concepto de saldo de capital representado en la Cuota de Administración adeudada al mes de **AGOSTO DE 2012.**

106. Intereses moratorios a la tasa máxima permitida por la ley certificada por la superintendencia Bancaria, desde la fecha en que la parte demandada se encuentra en mora con la presente obligación es decir desde el mes de **SEPTIEMBRE de 2012** y hasta que se verifique el pago total de la obligación.

107. Por la suma de **$199.800.oo** pesos, por concepto de saldo de capital representado en la Cuota de Administración adeudada al mes de **SEPTIEMBRE DE 2012.**

108. Intereses moratorios a la tasa máxima permitida por la ley certificada por la superintendencia Bancaria, desde la fecha en que la parte demandada se encuentra en mora con la presente obligación es decir desde el mes de **OCTUBRE de 2012** y hasta que se verifique el pago total de la obligación.

109. Por la suma de **$199.800.oo** pesos, por concepto de saldo de capital representado en la Cuota de Administración adeudada al mes de **OCTUBRE DE 2012.**

110. Intereses moratorios a la tasa máxima permitida por la ley certificada por la superintendencia Bancaria, desde la fecha en que la parte demandada se encuentra en mora con la presente obligación es decir desde el mes de **NOVIEMBRE de 2012** y hasta que se verifique el pago total de la obligación.

111. Por la suma de **$199.800.oo** pesos, por concepto de saldo de capital representado en la Cuota de Administración adeudada al mes de **NOVIEMBRE DE 2012.**

112. Intereses moratorios a la tasa máxima permitida por la ley certificada por la superintendencia Bancaria, desde la fecha en que la parte demandada se encuentra en mora con la presente obligación es decir desde el mes de **DICIEMBRE de 2012** y hasta que se verifique el pago total de la obligación.

113. Por la suma de **$199.800.oo** pesos, por concepto de saldo de capital representado en la Cuota de Administración adeudada al mes de **DICIEMBRE DE 2012.**

05 MAR 2013

COPIA COTEJADA CON

114. Intereses moratorios a la tasa máxima permitida por la ley certificada por la superintendencia Bancaria, desde la fecha en que la parte demandada se encuentra en mora con la presente obligación es decir desde el mes de **ENERO de 2013** y hasta que se verifique el pago total de la obligación.

115. Por la suma de **$25.050.oo** pesos, por concepto de **RETROACTIVOS 2008 Y 2011.**

116. Por la suma de **$234.975.oo** pesos, por concepto de **INASISTENCIA ASAMBLEA.**

117. Por la suma de **$763.889.oo** pesos, por concepto de **CUOTA EXTRAORIDNARIA 2009.**

118. Que se ordene el pago de las cuotas de administración que se llegaren a causar, después de presentada la demanda, por tratarse de una obligación de tracto sucesivo o continua, hasta el día que sea cancelada la obligación.

119. Que se ordene el pago de los intereses causados por la mora en cada unas de las cuotas durante el periodo en que incurra en mora, intereses autorizados para esta clase de obligaciones como lo regula la ley, a la tasa máxima autorizada, por las entidades reguladoras, o la superintendencia financiera.

120. Que se condene a l demando a pagar, los gastos y costas que se llegaren a causar en el presente proceso.

FUNDAMENTOS DE DERECHO

Fundamento la presente demanda en las disposiciones generales que rigen para esta clase de procesos , como lo son los artículos contenidos en el libro tercero Titulo XXVIII, capitulo I a V del C. de P.C en el art. 1602,1608 y concordantes del código civil, artículos 75,76, 488,497,498,513,514 y concordantes del código de procedimiento Civil y los artículos 29,30 y 48 de la ley 675 del 2001, régimen de propiedad horizontal, 84 del C.Co y de más normas que rigen esta clase de proceso.

CUANTIA

La estimo en $ 11.556.014.oo mil pesos y por lo tanto señor juez usted es competente para conocer de este proceso ser de menor cuantía teniendo en cuenta la pretensión principal

COMPETENCIA

Por la razón de la cuantía y la vecindad de las partes es usted competente para conocer de este proceso.

05 MAR 2013
COPIA COTEJADA CON ORIGINAL • 01

ACROPOLIS

PRUEBAS Y ANEXOS

1. Poder para actuar
2. Certificación de Existencia y Representación legal de la personería Jurídica del Conjunto Residencial **MULTIFAMILIAR VILLAS DE MEDITERRANEO MANZANA 7- PROPIEDAD HORIZONTAL**
3. Documento que contiene la obligación, consistente en el certificado Expedido por la Administración del Conjunto **MULTIFAMILIAR VILLAS DE MEDITERRANEO MANZANA 7- PROPIEDAD HORIZONTAL,** en el que se consignan los valores adeudados.
4. Certificado de Matricula inmobiliaria No **50N-20001747**
5. Copia de la demanda con sus respectivos anexos para el traslado del demandado.
6. Copia de la demanda para el archivo del juzgado.

NOTIFICACIONES

Demandante: **MULTIFAMILIAR VILLAS DE MEDITERRANEO MANZANA 7- PROPIEDAD HORIZONTAL,** por intermedio de su representante legal la señora **JUDITH MUÑOZ PRIERO**, en la secretaria de su despacho, y/o en la Carrera13A No.159ª-38 de Bogotá, D.C.

Demandados: Los Señores **SALOMON FORERO GONZALEZ Y MARIA LEONOR FERNANDEZ DE FORERO,** en el Conjunto Residencial **MULTIFAMILIAR VILLAS DE MEDITERRANEO MANZANA 7- PROPIEDAD HORIZONTAL** ubicado en la Carrera13A No.159ª-38 Interior 12 APARTAMENTO 201 de Bogotá, D.C.

El suscrito en mi condición de apoderado de la parte demandante, en la secretaria de Su despacho, o en la Carrera 10 No 24-76 Oficina 1206 edificio Colon de Bogotá D .C. , o en la secretaria de su despacho.

Del señor Juez,

FERNANDO PIEDRAHITA HERNANDEZ
C.C 79.485.445 de Bogotá
T.P No 64.889 del C.S de la J

05 MAR 2013

COPIA COTEJADA CON ORIGINAL # 01

CONJUNTO MULTIFAMILIAR VILLAS DEL MEDITERRANEO MANZANA 7
ADMINISTRACION

JUDITH MUÑOZ PRIETO, identificada como aparece al pie de mi firma, representante legal de la copropiedad CONJUNTO MULTIFAMILIAR VILLAS DEL MEDITERRANEO MZ -7, persona Jurídica poseedora identificada con RUT.830.028.297-3, ubicada en la Carrera 13 A No. 159 A 38 de Bogotá D.C certifica que el Apartamento 201 del interior 12, de esta copropiedad, inmueble identificado con el Folio de Matricula No. 50N-20001747 cuyos propietario (S) actuales son : El Señor SALOMON FORERO GONZALES y la Señora MARIA LEONOR FERNANDEZ DE FORERO, adeudan hasta el mes de Diciembre por concepto de cuotas de Administración (y multas o cuotas extraordinarias) la suma de DIEZ Y NUEVE MILLONES CIENTO SESENTA MIL QUINIENTOS CATORCE PESOS MCTE suma que corresponde a las cuotas de administración que a continuación se describen.

CONCEPTO		VALOR
Cuota de Administracion correspondiente a	abril-2008	168.600
Cuota de Administracion correspondiente a	mayo-2008	168.600
Cuota de Administracion correspondiente a	junio-2008	168.600
Cuota de Administracion correspondiente a	julio-2008	168.600
Cuota de Administracion correspondiente a	agosto-2008	168.600
Cuota de Administracion correspondiente a	septiembre-2008	168.600
Cuota de Administracion correspondiente a	octubre-2008	168.600
Cuota de Administracion correspondiente a	noviembre-2008	168.600
Cuota de Administracion correspondiente a	diciembre-2008	168.600
Cuota de Administracion correspondiente a	enero-2009	181.500
Cuota de Administracion correspondiente a	febrero-2009	181.500
Cuota de Administracion correspondiente a	marzo-2009	181.500
Cuota de Administracion correspondiente a	abril-2009	181.500
Cuota de Administracion correspondiente a	mayo-2009	181.500
Cuota de Administracion correspondiente a	junio-2009	181.500
Cuota de Administracion correspondiente a	julio-2009	181.500
Cuota de Administracion correspondiente a	agosto-2009	181.500
Cuota de Administracion correspondiente a	septiembre-2009	181.500
Cuota de Administracion correspondiente a	octubre-2009	181.500
Cuota de Administracion correspondiente a	noviembre-2009	181.500
Cuota de Administracion correspondiente a	diciembre-2009	181.500
Cuota de Administracion correspondiente a	enero-2010	181.500
Cuota de Administracion correspondiente a	febrero-2010	181.500
Cuota de Administracion correspondiente a	marzo-2010	181.500
Cuota de Administracion correspondiente a	abril-2010	181.500
Cuota de Administracion correspondiente a	mayo-2010	181.500
Cuota de Administracion correspondiente a	junio-2010	181.500
Cuota de Administracion correspondiente a	julio-2010	181.500
Cuota de Administracion correspondiente a	agosto-2010	181.500
Cuota de Administracion correspondiente a	septiembre-2010	181.500

05 MAR 2013

COPIA COTEJADA CON ORIGINAL

CONCEPTO		VALOR
Cuota de Administracion correspondiente a	octubre-2010	181.500
Cuota de Administracion correspondiente a	noviembre-2010	181.500
Cuota de Administracion correspondiente a	diciembre-2010	181.500
Cuota de Administracion correspondiente a	enero-2011	187.300
Cuota de Administracion correspondiente a	febrero-2011	187.300
Cuota de Administracion correspondiente a	marzo-2011	187.300
Cuota de Administracion correspondiente a	abril-2011	188.800
Cuota de Administracion correspondiente a	mayo-2011	188.800
Cuota de Administracion correspondiente a	junio-2011	188.800
Cuota de Administracion correspondiente a	julio-2011	188.800
Cuota de Administracion correspondiente a	agosto-2011	188.800
Cuota de Administracion correspondiente a	septiembre-2011	188.800
Cuota de Administracion correspondiente a	octubre-2011	188.800
Cuota de Administracion correspondiente a	noviembre-2011	188.800
Cuota de Administracion correspondiente a	diciembre-2011	188.800
Cuota de Administracion correspondiente a	enero-2012	199.800
Cuota de Administracion correspondiente a	febrero-2012	199.800
Cuota de Administracion correspondiente a	marzo-2012	199.800
Cuota de Administracion correspondiente a	abril-2012	199.800
Cuota de Administracion correspondiente a	mayo-2012	199.800
Cuota de Administracion correspondiente a	junio-2012	199.800
Cuota de Administracion correspondiente a	julio-2012	199.800
Cuota de Administracion correspondiente a	agosto-2012	199.800
Cuota de Administracion correspondiente a	septiembre-2012	199.800
Cuota de Administracion correspondiente a	octubre-2012	199.800
Cuota de Administracion correspondiente a	noviembre-2012	199.800
Cuota de Administracion correspondiente a	diciembre-2012	199.800
TOTAL DEUDA ADMINISTRACION		10.532.100

OTROS CONCEPTOS	
INTERESES POR MORA	7.591.000
RETROACTIVOS 2008 Y 2011	25.050
EXTRAORDINARIA 2009	763.889
INASISTENCIAS ASAMBLEA	234.975
GASTOS VARIOS 2012 (CERTIFICADO LIBERTAD)	13.500

TOTAL DEUDA A DICIEMBRE 31/2012 **19.160.514**

Se expide la presente certificación a los 17 días del mes de Diciembre de 2012 en los términos del art.30 de la ley 675 de 2001 y con efectos procesales.

Cordialmente,

JUDITH MUÑOZ PRIETO
C.C 51.669.772

05 MAR 2013

COPIA CONCUERDA CON ORIGINAL # 01

77

Oficio PJ16445 /12

ALCALDÍA MAYOR
DE BOGOTÁ D.C.
GOBIERNO, SEGURIDAD Y CONVIVENCIA

Alcaldía Local de Usaquén

Rad. 16445

LA SUSCRITA
ALCALDESA LOCAL
CERTIFICA:

1. Que según Registro 1175 de fecha 6 de OCTUBRE de 2003, se inscribió en este Despacho el **CONJUNTO RESIDENCIAL MULTIFAMILIAR VILLAS DE MEDITERRANEO MANZANA 7 – Propiedad Horizontal**, entidad sin ánimo de lucro (Art. 33 Ley 675/01) ubicado en la CARRERA 13A No. 159A-38, de esta ciudad y jurisdicción.

2. Que mediante Acta de CONSEJO DE ADMINISTRACION, celebrada el 27 de AGOSTO de 2012, se RATIFICO como Administrador(a) y Representante Legal del **CONJUNTO RESIDENCIAL MULTIFAMILIAR VILLAS DE MEDITERRANEO MANZANA 7 -Propiedad Horizontal,** a **JUDITH MUÑOZ PRIETO** identificado(a) con la cédula de ciudadanía No **51,669,772**

Se expide en Bogotá D.C. conforme lo establece el artículo 8 de la Ley 675 y el Decreto Distrital 854 de 2001, a los 5 días del mes de diciembre del año dos mil doce (2012), a solicitud del interesado.

JULIETA NARANJO LUJÁN
Alcaldesa Local de Usaquén

De conformidad el artículo 12 del Decreto 2150 de 1.995 y de la Resolución 112 del 5 de Octubre de 2012, expedida por de la Alcaldía Local de Usaquén, la anterior firma mecánica tiene plena validez para todos los efectos legales a que tenga lugar y trámites ante cualquier autoridad judicial y/o administrativa, este documento se puede fotocopiar y autenticar (Art. 254 del C.P.C.)

NOTA: La presente certificación tiene vigencia por el periodo legal estatutario del administrador (Art. 50, Ley 675/01) o salvo en aquellos casos en que sea removido del cargo.

05 MAR 2013
COPIA COTEJADA CON

Revisó: Henry Ángel Muñoz (coordinador jurídico)
Elaboro. Diego Coronel

Quienes proyectamos, revisamos y aprobamos, declaramos que el presente documento lo encontramos ajustado a las normas y disposiciones legales vigentes, de acuerdo a la información adjuntada por el solicitante y por lo tanto bajo nuestra responsabilidad lo recomendamos para la firma del Alcalde Local.

BOGOTÁ
HUMANA

Señor
JUEZ CIVIL MUNICIPAL DE BOGOTÁ D.C.- REPARTO
E.S.D.

REF: EJECUTIVO SINGULAR
DE: CONJUNTO RESIDENCIAL MULTIFAMILIAR VILLAS DE MEDITERRANEO MANZANA 7- PROPIEDAD HORIZONTAL
CONTRA: SALOMON FORERO GONZALEZ Y MARIA LEONOR FERNANDEZ DE FORERO

FERNANDO PIEDRAHITA HERNANDEZ, mayor de edad vecino y residente en la Ciudad de Bogotá D.C, identificada con la C.C. No. 79.485.445 de Bogotá, Abogado en ejercicio con la T.P, 64.889 del C. S. de la J como abogado principal, de la manera más respetuosa me dirijo a su despacho Señor juez, con el fin de solicitarle se sirva DECRETAR:

1. Como quiera que se acredita la propiedad del bien en cabeza de la parte demandada solicito simultáneamente, se decrete el EMBARGO Y SECUESTRO de los INMUEBLE identificado con folio de Matricula Inmobiliaria No. 50N-20001747 y disponer lo pertinente para su practica

La anterior denuncia de bienes la hago bajo la gravedad del juramento, reservándome el derecho de denunciar más si fuere necesario.

Del señor Juez,

FERNANDO PIEDRAHITA HERNANDEZ
C.C 79.485.445 de Bogotá
T.P No 64.889 del C.S de la J

05 MAR 2013
COPIA COTEJADA CON

Señor
JUEZ 32 CIVIL MUNICIPAL DE BOGOTA D.C
E. S. D.

REF: **PROCESO EJECUTIVO SINGULAR**
DE: **COJUNTO RESIDENCIAL MULTIFAMILIAR VILLAS DEL MEDITERRANEO**
Contra: **SALOMON FORERO GONZALEZ Y OTRA**
No **2012-1650**

Asunto: **SOLICITUD NOTIFICACION ARTICULO 320 C.P.C.**

FERNANDO PIEDRAHITA HERNANDEZ, abogado en ejercicio Portador de la T.P. No. 64.889 del C.S. de la J. en mi calidad de Apoderado judicial de la parte actora, de la manera más respetuosa me dirijo a su despacho para lo siguiente.

3. Allegar certificación de envío **AVISO JUDICIAL,** Art. 320 C.P.C., con sus respectivas constancias del servicio postal autorizado por el Ministerio de Comunicaciones, para que se proceda a dar Aplicación al Artículo 32 de la Ley 794 de 2003, que modifico, el artículo 320 del Código de Procedimiento Civil.

4. Solicito muy respetuosamente que por secretaria tener por notificado a la Demandada ya citado, dentro del proceso de la referencia, de acuerdo a la norma en cita.

Del Señor Juez,

FERNANDO PIEDRAHITA HERNANDEZ
C.C. No 79.485.445 de Bogotá.
T.P. No. 64.889 del C.S. de la J.

48

Juzgado 32 Civil Municipal de Bogotá. D.C.
Rama Judicial del Poder Publico

Hoy 22 ABR 2013 ingresa el proceso al despacho del Señor Juez

SECRETARIO(A)

Proveer C1)

80

República de Colombia
Rama Judicial del Poder Público
Juzgado Diecinueve Civil Municipal
de Descongestión de Bogotá D.C.

Al despacho del señor juez informando que

___ 1 No se dio cumplimiento al auto anterior

___ 2 La providencia anterior se encuentra ejecutoriada

3 Venció el término de traslado de Recurso de Reposición

___ 4 Venció el término de traslado

___ 5 Venció el término probatorio

___ 6 Se recibió el anterior escrito ___ subsanación ___

___ 7 Señalar fecha

___ 8 Abrir a pruebas

___ 9 Dar aplicación al artículo 124 C.P.C

X10 Otro Avocar Conocimiento

FECHA: 04 JUN 2013

SANDRA LILIANA YAYA TALERO
Secretaria

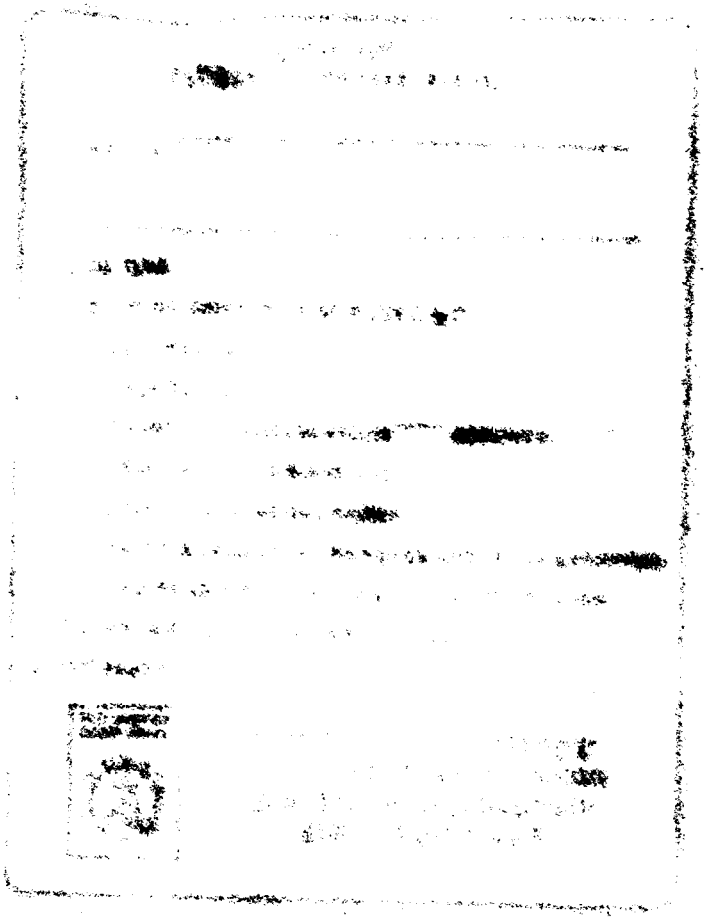

81

Rama Judicial del Poder Público

Juzgado Diecinueve Civil Municipal De Descongestión
Bogotá, D. C., once (11) de junio de dos mil trece (2013)

Proceso Ejecutivo No. 2012-1650

Teniendo en cuenta que el proceso de la referencia cumple con lo establecido en el Art. 14 del Acuerdo PSAA11-7912 de fecha 09 de marzo de 2011, Art. 2 del Acuerdo PSAA11-8915 de fecha 09 de diciembre de 2011, Art. 5 del Acuerdo PSA12-9536 de fecha 21 de junio de 2012 y Art. 21 del Acuerdo PSAA12-9781 de fecha 18 de Diciembre de 2012 emanados del Consejo Superior de la Judicatura, el Despacho Avoca conocimiento del mismo y para continuar con su trámite, se DISPONE:

Téngase por notificado a los demandados **SALOMON FORERO GONZALEZ y MARIA LEONOR FERNANDEZ DE FORERO,** del mandamiento de pago conforme a lo previsto en los Art. 315 y 320 del C.P.C. (citatorio y aviso), quienes dentro del término legal, no contestaron demanda ni propusieron excepciones.-

Notifíquese,

LUIS MIGUEL ORTIZ GUTIERREZ
Juez
(2)

JUZGADO DIECINUEVE CIVIL MUNICIPAL DE DESCONGESTIÓN BOGOTA
La anterior providencia se por notifica por estado No. 62
Fijado en la secretaria a las horas de la ocho (08:00 A.M.)., hoy
14 JUN 2013
SANDRA LILIANA YAYA TALERO
Secretaria

YLR

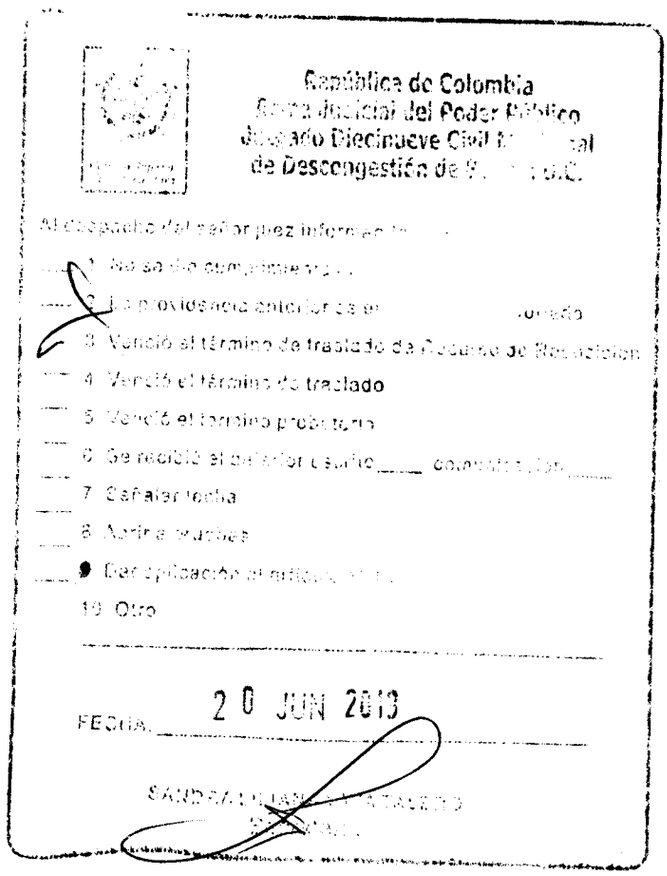

República de Colombia
Rama Judicial del Poder Público
Juzgado Diecinueve Civil M[illegible]al
de Descongestión de [illegible] D.C.

Al despacho del señor juez informa[illegible]

1. No se dio cumplimiento [illegible]
2. La providencia anterior es el [illegible] [illegible]ado
3. Venció el término de traslado de Recurso de Reposición
4. Venció el término de traslado
5. Venció el término probatorio
6. Se recibió el anterior escrito ____ comunicación ____
7. Señalar fecha
8. Abrir a pruebas
9. Dar aplicación al artículo [illegible]
10. Otro

FECHA: 20 JUN 2013

SANDRA LILIANA [illegible]
[illegible]

REPÚBLICA DE COLOMBIA
RAMA JUDICIAL DEL PODER PÚBLICO

Libertad y Orden

JUZGADO DIECINUEVE CIVIL MUNICIPAL DE DESCONGESTION BOGOTÁ

Elaborado por: LFLF

Clase de proceso: Ejecutivo
Numero de proceso: 2012-1650
Juzgado de origen: 32 Civil Municipal de Bogotá
Fecha del auto: 20 de Junio de 2013

A efectos de seguir adelante con el trámite del presente asunto y teniendo en cuenta lo previsto en el artículo 507 del C, de P.C. y de conformidad con el inciso 2º del artículo 30 de la ley 1395 de 2010 y como quiera que la parte **demandada Salomón Forero González Y María Leonor Fernández de forero** se notifico del mandamiento de pago de conformidad con lo previsto en los artículos 315 y 320 del C.P.C, en concordancia con lo dispuesto en el artículo 395 del Código De Procedimiento Civil.

El **JUZGADO DIECINUEVE CIVIL MUNICIPAL DE DESCONGESTION DE BOGOTA D.C.,** administrando Justicia en nombre de la República y por autoridad de la ley Resuelve.

1. **ORDENAR** seguir adelante con la ejecución en los términos del mandamiento de pago proferido.

2. **ORDENAR** que con sujeción al artículo 521 del C, de P.C, se practique la liquidación de crédito.

3. **CONDENAR** en costas a la parte demandada, teniendo como agencias en derecho la suma de **$1.402.976 M/cte.,** tásense en oportunidad.

4. **ORDENAR** el avaluó y posterior remate de los bienes que se encuentren embargados para el presente proceso y los que en un futuro fueren objeto de dichas medidas, para que con su producto se pague el valor de las liquidaciones de crédito y costas.

Notifíquese

LUIS MIGUEL ORTIZ GUTIERREZ
El Juez

JUZGADO DIECINUEVE CIVIL MUNICIPAL DE DESCONGESTIÓN BOGOTA

La anterior providencia se por notifica por estado No. 67

Fijado en la secretaria a las horas de la ocho (08:00 A.M.), hoy
25 JUN 2013

SANDRA LILIANA YAYA TALERO
Secretaria

REPÚBLICA DE COLOMBIA
RAMA JUDICIAL DEL PODER PÚBLICO

Libertad y Orden

JUZGADO DIECINUEVE CIVIL MUNICIPAL DE DESCONGESTIÓN BOGOTÁ
EDIFICIO SAN REMO
Avenida Calle 19 No 6 – 48 Piso 2 Torre A Oficina 205
Teléfono 3343294

Señor Juez:

A continuación se procede a elaborar la **LIQUIDACIÓN DE COSTAS** a la que fue condenada el señor(a) Salomón Forero Gomez y otra, en cumplimiento a lo ordenado en el proceso Nº 2012 - 1650 providencia de fecha 20 JUNIO 2013 emitida por este Despacho Judicial, así:

CONCEPTO	VALOR
Agencias en derecho	$ 1.402.976
Notificación	$ ———
Póliza judicial	$ 63.220
Publicaciones	$ ———
Honorarios auxiliar	$ ———
Arancel judicial	$ ———
Otros	$ ———
Total	$ 1.466.196

Fecha:_____

SANDRA LILIANA YAYA TALERO
Secretaria.

FIJACIÓN EN LISTA Y TRASLADO

SECRETARÍA.- Bogotá, 03 JUL 2013.- Siendo las 8:00 horas del día de hoy se fija este proceso en lista por un día; a partir del día, _____ a la misma hora, empieza a correr el término común de **tres (3) días** de traslado a las partes para que se pronuncien respecto a la LIQUIDACIÓN DE COSTAS que antecede (Art. 393-4 en armonía con el Art. 108 del C. P. C.).-

SANDRA LILIANA YAYA TALERO
Secretaria

Elaborado por: LFLL
(Si el presente oficio presenta enmendaduras, tachaduras y/o adición carece de validez).

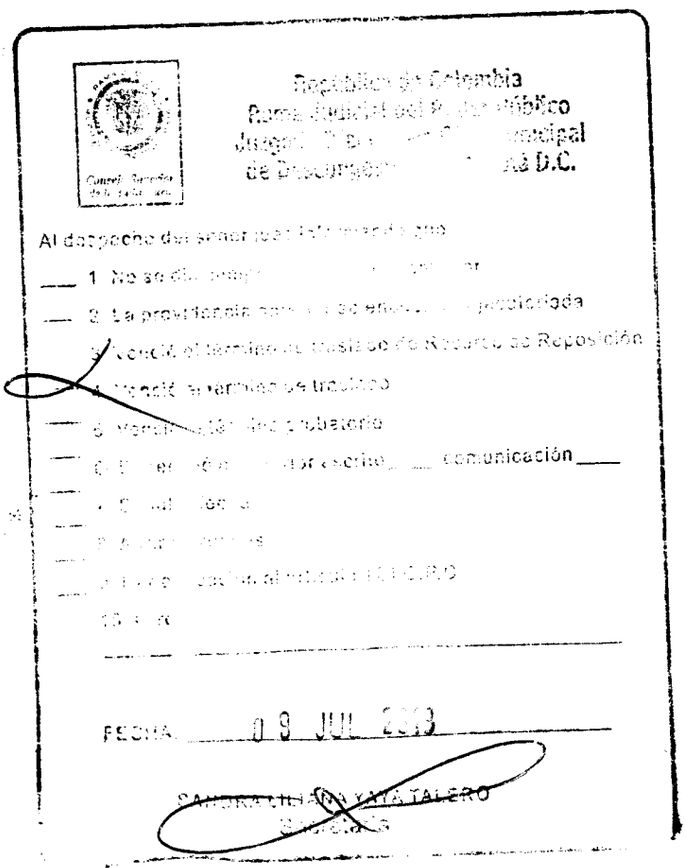

República de Colombia
Rama Judicial del Poder Público
Juzgado [illegible] Municipal
de Descongestión [illegible] D.C.

Al despacho del señor juez informando que

___ 1. No se dio [illegible]

___ 2. La providencia [illegible] ejecutoriada

3. Venció el término de traslado de Recurso de Reposición

___ 4. Venció el término de traslado

___ 5. Venció [illegible] probatorio

___ 6. [illegible] escrito ___ comunicación ___

___ 7. [illegible]

___ 8. [illegible]

___ 9. [illegible] al artículo [illegible]

10. [illegible]

FECHA: 09 JUL 2013

SANDRA LILIANA YATA TALERO
Secretaria

REPÚBLICA DE COLOMBIA
RAMA JUDICIAL DEL PODER PÚBLICO

Libertad y Orden

JUZGADO DIECINUEVE CIVIL MUNICIPAL DE DESCONGESTION BOGOTÁ

Clase de proceso: Ejecutivo
Numero de proceso: 2012-1650
Juzgado de origen: 32 Civil Municipal de Bogotá
Fecha del auto: 10 de julio de 2013

Como quiera que la liquidación de costas que antecede no fue objetada por las partes el Juzgado le imparte su aprobación.

Notifíquese,

LUIS MIGUEL ORTIZ GUTIERREZ
El Juez

JUZGADO DIECINUEVE CIVIL MUNICIPAL DE DESCONGESTIÓN BOGOTA
La anterior providencia se por notifica por estado No. 74
Fijado en la secretaria a las horas de la ocho (08:00 A.M.), hoy
15 JUL 2013
SANDRA LILIANA YAYA TALERO
Secretaria

SNR SUPERINTENDENCIA DE NOTARIADO & REGISTRO
La guarda de la fe pública

MinJusticia

PROSPERIDAD PARA TODOS

Bogotá, D.C., 25 DE JULIO DE 2013

Señores (es)
JUZGADO 19 CIVIL MUNICIPAL DE DESCONGESTION
AVENIDA CALLE 19 6-48 P.2
BOGOTA D. C.

50N2013EE21442

ASUNTO: OFICIO 729 DE 20-06-2013
REF: PROCESO EJECUTIVO 2012-1650

Para su conocimiento y fines pertinentes le informamos a ese Despacho el Embargo se registro sobre el Derecho de Cuota de la Señora María Leonor Fernández de Forero, ya que el Derecho de Cuota que le corresponde al Señor Salomón Forero González, se encuentra Embargado, mediante oficio 633 del 30-04-2013 proferido por el Juzgado 41 Civil Municipal de Bogotá, Proceso de Restitución del Inmueble Arrendado No 11001400304120120069300

Cordialmente.

República de Colombia
Rama Judicial del Poder Público
Juzgado Diecinueve Civil Municipal
de Descongestión de Bogotá D.C.
05 - 2013
FOLIOS
RECIBIDO POR

DIEGO GUTIERREZ R
Abogado 190

Elaboro: **LUIS RODRIGUEZ**

ISO 9001 icontec Certificado Nº SC 7086-1
IQNet
Certificado Nº GP 174-1

SNR SUPERINTENDENCIA DE NOTARIADO & REGISTRO
La guarda de la fe pública

MinJusticia

PROSPERIDAD PARA TODOS

Bogotá, D.C., 25 DE JULIO DE 2013

Señores (es)
JUZGADO 19 CIVIL MUNICIPAL DE DESCONGESTION
AVENIDA CALLE 19 6-48 P.2
BOGOTA D. C.

50N2013EE21441

ASUNTO: OFICIO 729 DE 20-06-2013
REF: PROCESO EJECUTIVO 2012-1650

Para su conocimiento y fines pertinentes le informamos a ese Despacho que el oficio de la referencia, fue **DEBIDAMENTE REGISTRADO** con el turno de radicación No. **2013-48297 DEL 04-07-2013**, con matricula inmobiliaria numero **50N-20001747**

Todo lo anterior con el fin de dar cumplimiento al artículo 681 inciso 1 del Código de Procedimiento Civil.

Se anexa el certificado de libertad y tradición solicitado con el turno **2013-354326**

Cordialmente.

DIEGO GUTIERREZ R
Abogado 190

Elaboro: **LUIS RODRIGUEZ**

ISO 9001 icontec Certificado Nº SC 7086-1

Certificado Nº GP 174-1

SUPERINTENDENCIA DE NOTARIADO Y REGISTRO
LA GUARDIA DE LA FE PUBLICA

FORMULARIO DE CALIFICACION
CONSTANCIA DE INSCRIPCION

Impreso el 05 de Julio de 2013 a las 03:32:51 p.m
No tiene validez sin la firma y sello del registrador en la ultima pagina

Con el turno 2013-48297 se calificaron las siguientes matriculas:
20001747

Nro Matricula: 20001747

CIRCULO DE REGISTRO: 50N BOGOTA NORTE No. Catastro: AAA0113RXPA
MUNICIPIO: BOGOTA D. C. DEPARTAMENTO: BOGOTA D.C. TIPO PREDIO: SIN INFORMACION

DIRECCION DEL INMUEBLE
1) CARRERA 26 160-38 APARTAMENTO 201 INTERIOR 12 MANZANA 7 CONJUNTO RESIDENCIAL "MULTIFAMILIAR VILLAS D
2) KR 13A 159A 38 IN 12 AP 201 (DIRECCION CATASTRAL)

ANOTACION: Nro 19 Fecha: 04-07-2013 Radicacion: 2013-48297
Documento: OFICIO 729 del: 20-06-2013 JUZGADO 019 CIVIL MUNICIPAL DE BOGOTA D.C. de BOGOTA D. C. VALOR ACTO: $
ESPECIFICACION: 0427 EMBARGO EJECUTIVO CON ACCION PERSONAL DERECHO DE CUOTA, REF PROCESO NO. 2012-1650 (MEDIDA CAUTELAR)

PERSONAS QUE INTERVIENEN EN EL ACTO (X-Titular de derecho real de dominio, I-Titular de dominio incompleto)
DE: CONJUNTO RESIDENCIAL VILLAS DEL MEDITERRANEO
A: FERNANDEZ DE FORERO MARIA LEONOR (SIC) C.C. 28546166 X

FIN DE ESTE DOCUMENTO

El interesado debe comunicar al registrador cualquier falla o error en el registro de los documentos

Funcionario Calificador	Fecha: Dia	Mes	Ano	El registrador Firma

ABOGA190,

SUPERINTENDENCIA DE NOTARIADO Y REGISTRO
LA GUARDIA DE LA FE PUBLICA

FORMULARIO DE CALIFICACION
CONSTANCIA DE INSCRIPCION

Impreso el 05 de Julio de 2013 a las 03:32:51 p.m
No tiene validez sin la firma y sello del registrador en la ultima pagina

Con el turno 2013-48297 se calificaron las siguientes matriculas:
20001747

Nro Matricula: 20001747

CIRCULO DE REGISTRO: 50N BOGOTA NORTE No. Catastro: AAA0113RXPA
MUNICIPIO: BOGOTA D. C. DEPARTAMENTO: BOGOTA D.C. TIPO PREDIO: SIN INFORMACION

DIRECCION DEL INMUEBLE
1) CARRERA 26 160-38 APARTAMENTO 201 INTERIOR 12 MANZANA 7 CONJUNTO RESIDENCIAL "MULTIFAMILIAR VILLAS D
2) KR 13A 159A 38 IN 12 AP 201 (DIRECCION CATASTRAL)

ANOTACION: Nro 19 Fecha: 04-07-2013 Radicacion: 2013-48297
Documento: OFICIO 729 del: 20-06-2013 JUZGADO 019 CIVIL MUNICIPAL DE BOGOTA D.C. de BOGOTA D. C. VALOR ACTO: $
ESPECIFICACION: 0427 EMBARGO EJECUTIVO CON ACCION PERSONAL DERECHO DE CUOTA, REF PROCESO NO. 2012-1650 (MEDIDA CAUTELAR)

PERSONAS QUE INTERVIENEN EN EL ACTO (X-Titular de derecho real de dominio, I-Titular de dominio incompleto)
DE: CONJUNTO RESIDENCIAL VILLAS DEL MEDITERRANEO
A: FERNANDEZ DE FORERO MARIA LEONOR (SIC) C.C. 28546166 X

FIN DE ESTE DOCUMENTO

El interesado debe comunicar al registrador cualquier falla o error en el registro de los documentos

Funcionario Calificador	Fecha: Dia	Mes	Año	El registrador Firma

ABOGA190.

SUPERINTENDENCIA DE NOTARIADO Y REGISTRO LA GUARDIA DE LA FE PUBLICA

OFICINA DE REGISTRO DE INSTRUMENTOS PUBLICOS DE BOGOTA NORTE
CERTIFICADO DE TRADICION DE LA MATRICULA INMOBILIARIA

Nro Matricula: 50N-20001747

Impreso el 31 de Julio de 2013 a las 11:04:52 a.m

ESTE CERTIFICADO REFLEJA LA SITUACION JURIDICA DEL INMUEBLE HASTA LA FECHA Y HORA DE SU EXPEDICION

No tiene validez sin la firma del registrador en la ultima pagina

CIRCULO REGISTRAL: 50N BOGOTA NORTE DEPTO:BOGOTA D.C. MUNICIPIO:BOGOTA D. C. VEREDA:BOGOTA D. C.
FECHA APERTURA: 28-12-1988 RADICACION: 1988-17537 CON: HOJAS DE CERTIFICADO DE: 09-11-1992
CODIGO CATASTRAL: **AAA0113RXPA** COD. CATASTRAL ANT.:
ESTADO DEL FOLIO: **ACTIVO**

DESCRIPCION: CABIDA Y LINDEROS

APARTAMENTO 201, INTERIOR 12.-ESTA LOCALIZADO EN LA SEGUNTA PLANTA.-TIENE AREA PRIVADA CONSTRUIDA DE : 92.76 MTS.2.- ALTURA LIBRE DE : 2.25 MTS. L.-CON UN COEFICIENTE DE :0.56%,CUYOS LINDEROS,DEPENDENCIAS Y DEMAS ESPECIFICACIONES OBRAN EN LA ESCRITURA NUMERO 10.752 DE 2 DE DICIEMBRE DE 1988,NOTARIA 209 DE BOGOTA , SEGUN DECRETO 1711 DEL 6 DE JULIO DE 1.984.

COMPLEMENTACION:

ADMINISTRACIONES INMOBILIARIAS S.A. ADQUIRIO POR COMPRA A ORGANIZACION LUIS CARLOS SARMIENTO ANGULO LTDA. POR ESCRITURA 6951 DEL 02-08-88 NOTARIA 29 DE BOGOTA, REGISTRADA AL FOLIO 050-1056731 .ESTA ADQUIRIO ASI: EL GLOBO LOS ALMENDROS POR ADJUDICACION EN SUCESION DE DERECHOS DE CUOTA DE 1/24 PARTE DE GARCIA RICO EDGARD AUGUSTO ,SENTENCIA EEL JUZGADO 27 C.CTO.BOGOTA DEL 02-11-83,REGISTRADA AL FOLIO 050-0518038.OTRA PARTE LA ORG.LUIS CARLOS SARMIENTO ANGULO LTDA POR COMPRA DERECHOS DE CUOTA 23/24 PARTES COMUN Y PROINDIVISO A SAYER LORA VDA.DE GARCIA ,HOY DE RAMIREZ GLADYS,GARCIA RICO DE MENDEZ DORIS,GARCIA MORALES DE GARCIA HILDA ESTHER, ,GARCIA MORALES JJOSE MANUEL,GARCIA GUZMAN DE MORENO CONSTANZA,GARCIA GUZMAN DE PRIETO MARIA ISABEL ,GARCIA GUZMAN MARIA LEONOR,GARCIA CHACON DE CALDERON BARBARA,GARCIA CHACON DE GOMEZ ALIX MARIA ,GARCIA GUZMAN JOSE IDINAEL ,GARCIA MORALES IDINAEL DE JESUS ,GARCIA GUZMAN MARTHA HELENA,SEGUN ESCRITURA N.9620 DE 18 DE DICIEMBRE 1.980 NOTARIA 5A. DE BOGOTA,TODOS ESTOS ADQUIRIERON POR ADJUDICACOIN EN LA SUCESION DE GARCIA QUIÑONESIDINAEL SEGUN SENTENCIA DE 24 DE JULIO DE 1.980,JUZGADO 17 C.CTO.DE BOGOTA.EL CAUSANTE ADQUIRIO POR ADJUDICACION EN LA LIQUIDACION DE LA SOCIEAD CONYUGAL CELEBRADA CON SAYER DE GARCIA QUIÑONES GLADYS, SEGUN SENTENCIA DEL JUZGADO 2. CIVIL DEL CIRCUITO DE BOGOTA, DE 5 DE ABRIL DE 1.956.- EL GLOBO DE TERRENO LA LINEA Y EL GLOBO DE TERRENO EL PANTANO LO ADQUIRIO POR SENTENCIA PROFERIDA EN EL JUZGADO 21 CIVIL DEL CIRCUITO DE BOGOTA DEL 14 DE FEBRERO DE 1.985 ,DENTRO DEL PROCESO DE PERTENENCIA INICIADO POR LA ORGANIZACION LUIS CARLOS SARMIENTO ANGULO LTDA.,REGISTRADA A LOS FOLIOS 050-538317/16.- ESTOS LOTES SE ENGLOBARON POR ESCRITURA NUMERO 770 DEL 16 DE FEBRERO DE 1.987 DE LA NOTARIA 29 DE BOGOTA , REGISTRADA A LOS FOLIOS NUMEROS 050-1056729 AL 050-1056737.

DIRECCION DEL INMUEBLE Tipo Predio: SIN INFORMACION

1) CARRERA 26 160-38 APARTAMENTO 201 INTERIOR 12 MANZANA 7 CONJUNTO RESIDENCIAL "MULTIFAMILIAR VILLAS DEL MEDITERRANEO
2) KR 13A 159A 38 IN 12 AP 201 (DIRECCION CATASTRAL)

MATRICULA ABIERTA CON BASE EN LA(s) SIGUIENTE(s) MATRICULA(s) (En caso de Integracion y otros)

1056731

ANOTACION: Nro 1 Fecha: 17-06-1983 Radicacion: 53183 VALOR ACTO: $

Documento: OFICIO 751 del: 08-06-1983 JUZ.21 C.CTO. de BOGOTA

ESPECIFICACION: 410 DEMANDA EN MAYOR EXTENSION

PERSONAS QUE INTERVIENEN EN EL ACTO (X-Titular de derecho real de dominio, I-Titular de dominio incompleto)

DE: ORGANIZACION LUIS CARLOS SARMIENTO ANGULO LTDA.

ESTE CERTIFICADO REFLEJA LA SITUACION JURIDICA DEL INMUEBLE HASTA LA FECHA Y HORA DE SU EXPEDICION

No tiene validez sin la firma del registrador en la ultima pagina

A: CORTES HERNAN
A: CORTES OCTAVIO
A: CORTES JOSE RAMON

ANOTACION: Nro **2** Fecha: 22-04-1986 Radicacion: 48001 VALOR ACTO: $
Documento: SENTENCIA SN del: 14-02-1985 JUZ.21 C.CTO. de BOGOTA
ESPECIFICACION: 180 DECLARACION JUDICIAL DE PERTENENCIA ESTE Y OTRO EN MAYOR EXTENSION
PERSONAS QUE INTERVIENEN EN EL ACTO (X-Titular de derecho real de dominio, I-Titular de dominio incompleto)
A: ORGANIZACION LUIS CARLOS SARMIENTO ANGULO LTDA.

ANOTACION: Nro **3** Fecha: 12-12-1988 Radicacion: 1988-17537 VALOR ACTO: $
Documento: ESCRITURA 10752 del: 02-12-1988 NOTARIA 29 de BOGOTA
ESPECIFICACION: 360 REGLAMENTO DE PROPIEDAD HORIZONTAL
PERSONAS QUE INTERVIENEN EN EL ACTO (X-Titular de derecho real de dominio, I-Titular de dominio incompleto)
A: ADMINISTRACIONES INMOBILIARIAS S.A.

ANOTACION: Nro **4** Fecha: 17-01-1989 Radicacion: 1653 VALOR ACTO: $
Documento: RESOLUCION ADMINISTR 031 del: 06-01-1989 ALCALDIA MAYOR de BOGOTA
ESPECIFICACION: 999 PERMISO PARA ANUNCIAR Y DESAROLLAR LA ACTIVIDAD DE ENAJENACION.
PERSONAS QUE INTERVIENEN EN EL ACTO (X-Titular de derecho real de dominio, I-Titular de dominio incompleto)
A: ADMINISTRACIONES INMOBILIARIAS S.A. X

ANOTACION: Nro **5** Fecha: 28-04-1989 Radicacion: 16129 VALOR ACTO: $ 600,000,000.00
Documento: ESCRITURA 3209 del: 25-04-1989 NOTARIA 29A de BOGOTA
ESPECIFICACION: 210 HIPOTECA ESTE Y OTROS
PERSONAS QUE INTERVIENEN EN EL ACTO (X-Titular de derecho real de dominio, I-Titular de dominio incompleto)
DE: SOCIEDAD ADMINISTRACIONES INMOBILIARIAS S.A. X
A: CORPORACION DE AHORRO Y VIVIENDA LAS VILLAS.

ANOTACION: Nro **6** Fecha: 13-07-1989 Radicacion: 26659 VALOR ACTO: $
Documento: OFICIO 13674 del: 08-06-1989 JUZ.21 C.CTO de BOGOTA
ESPECIFICACION: 800 CANCELACION DEMANDA OFICIOO 751,08-06-83,JUZA 21 CTO. BOGOTA ESTE Y OTROS.
PERSONAS QUE INTERVIENEN EN EL ACTO (X-Titular de derecho real de dominio, I-Titular de dominio incompleto)
DE: ORGANIZACION LUIS CARLOS SARMIENTO ANGULO LTDA.
A: CORTES HERNAN
A: CORTES OCTAVIO
A: CORTES JOSE RAMON.

ANOTACION: Nro **7** Fecha: 16-08-1989 Radicacion: 31565 VALOR ACTO: $
Documento: ESCRITURA 5883 del: 25-07-1989 NOTARIA 29A. de BOGOTA
ESPECIFICACION: 999 ACLARACION ESC#10752 TEXTO DEFINITIVO LITEAL B. ART.18 ASAMBLEA GENERLA DE COPROPIETARIOS DE CADA BLOQUE ESPECIFICO O INTERIOR. AR XX : LEY 95 DE 1890 Y NO 1980.
PERSONAS QUE INTERVIENEN EN EL ACTO (X-Titular de derecho real de dominio, I-Titular de dominio incompleto)
DE: ADMINISTRACIONES INMOBILIARIAS S.A.

SUPERINTENDENCIA DE NOTARIADO Y REGISTRO LA GUARDIA DE LA FE PUBLICA

OFICINA DE REGISTRO DE INSTRUMENTOS PUBLICOS DE BOGOTA NORTE
CERTIFICADO DE TRADICION DE LA MATRICULA INMOBILIARIA

Nro Matricula: 50N-20001747

Impreso el 31 de Julio de 2013 a las 11:04:52 a.m

ESTE CERTIFICADO REFLEJA LA SITUACION JURIDICA DEL INMUEBLE HASTA LA FECHA Y HORA DE SU EXPEDICION

No tiene validez sin la firma del registrador en la ultima pagina

ANOTACION: Nro 8 Fecha: 11-01-1990 Radicacion: 1990-1366 VALOR ACTO: $ 17,850,000.00
Documento: ESCRITURA 1052 del: 13-12-1989 NOTARIA 29A. de BOGOTA
ESPECIFICACION: 101 COMPRAVENTA ESTE Y OTROS
PERSONAS QUE INTERVIENEN EN EL ACTO (X-Titular de derecho real de dominio, I-Titular de dominio incompleto)
DE: ADMINISTRACIONES INMOBILIARIAS S.A.
A: FORERO GONZALEZ SALOMON X
A: FERNANDEZ DE FORERO MARIA LEONOR X

ANOTACION: Nro 9 Fecha: 11-01-1990 Radicacion: 1367BIS VALOR ACTO: $ 10,700,000.00
Documento: ESCRITURA 10528 del: 13-12-1989 NOTARIA 29A. de BOGOTA
ESPECIFICACION: 210 HIPOTECA ABIERTA ESTE Y OTROS.
PERSONAS QUE INTERVIENEN EN EL ACTO (X-Titular de derecho real de dominio, I-Titular de dominio incompleto)
DE: FORERO GONZALEZ SALOMON X
DE: HERNANDEZ DE FORERO MARIA LEONOR X
A: CORPORACION DE AHORRO Y VIVIENDA "LAS VILLAS".

ANOTACION: Nro 10 Fecha: 06-03-1991 Radicacion: 10304 VALOR ACTO: $ 20,000.00
Documento: ESCRITURA 1363 del: 28-02-1991 NOTARIA 29 de BOGOTA
Se cancela la anotacion No, 5,
ESPECIFICACION: 650 CANCELACION HIPOTECA ESC.3209 DEL 25-04-89 NOT.29 DE BTA EN CUANTO A ESTAS UNIDADES UNICAMENTE
PERSONAS QUE INTERVIENEN EN EL ACTO (X-Titular de derecho real de dominio, I-Titular de dominio incompleto)
DE: AHORRAMAS CORPORACION DE AHORRO Y VIVIENDA CESIOINARIA DE CORPORACION DE AHORRO Y VIVIENDA LAS VILLAS
A: ADMINISTRACIONES INMOBILIARIAS S.A.

ANOTACION: Nro 11 Fecha: 10-08-1999 Radicacion: 1999-45754 VALOR ACTO: $
Documento: OFICIO 1408 del: 03-08-1999 JUZGADO 19 C.MPAL. de SANTAFE DE BOGOTA, D. C.
ESPECIFICACION: 401 EMBARGO EJECUTIVO DERECHOS DE CUOTA 50%
PERSONAS QUE INTERVIENEN EN EL ACTO (X-Titular de derecho real de dominio, I-Titular de dominio incompleto)
DE: OCHOA DE ARBOLEDA TULIA
A: FORERO GONZALEZ SALOMON X

ANOTACION: Nro 12 Fecha: 02-05-2003 Radicacion: 2003-32473 VALOR ACTO: $
Documento: OFICIO 981 del: 21-04-2003 JUZGADO 19 CIVIL MPAL de BOGOTA D.C.
Se cancela la anotacion No, 11,
ESPECIFICACION: 0757 CANCELACION EMBARGO EJECUTIVO DERECHO DE CUOTA 50%. REF: # 50088. (CANCELACION)
PERSONAS QUE INTERVIENEN EN EL ACTO (X-Titular de derecho real de dominio, I-Titular de dominio incompleto)
DE: OCHOA DE ARBOLEDA TULIA
A: FORERO GONZALEZ SALOMON X

ANOTACION: Nro 13 Fecha: 17-06-2003 Radicacion: 2003-46513 VALOR ACTO: $
Documento: OFICIO 1321 del: 14-05-2003 JUZGADO 35 CIVIL MPAL de BOGOTA
ESPECIFICACION: 0429 EMBARGO EJECUTIVO CON ACCION REAL REF:EJECUTIVO HIPOTECARIO # 03-0259 (MEDIDA CAUTELAR)

ESTE CERTIFICADO REFLEJA LA SITUACION JURIDICA DEL INMUEBLE HASTA LA FECHA Y HORA DE SU EXPEDICION

No tiene validez sin la firma del registrador en la ultima pagina

PERSONAS QUE INTERVIENEN EN EL ACTO (X-Titular de derecho real de dominio, I-Titular de dominio incompleto)

DE: BANCO COMERCIAL AV VILLAS S.A.

A: FORERO GONZALEZ SALOMON C.C. 14107359 X

A: HERNANDEZ DE FORERO MARIA LEONOR C.C.28546166 X

ANOTACION: Nro 14 Fecha: 05-09-2003 Radicacion: 2003-70005 VALOR ACTO: $

Documento: ESCRITURA 5294 del: 08-08-2003 NOTARIA 19 de BOGOTA D.C.

ESPECIFICACION: 0331 REFORMA REGLAMENTO DE PROPIEDAD HORIZONTAL ESCRITURA 10452 DEL 02-12-1988 NOT 29 BTA, EN CUANTO SE ACOGEN A LO ESTABLECIDO EN LA LEY 675 DEL 03-08-2001. (LIMITACION AL DOMINIO)

PERSONAS QUE INTERVIENEN EN EL ACTO (X-Titular de derecho real de dominio, I-Titular de dominio incompleto)

A: CONJUNTO RESIDENCIAL MULTIFAMILIAR VILLAS DEL MEDITERRANEO MZ 7 PROPIEDAD HORIZONTAL

ANOTACION: Nro 15 Fecha: 01-06-2004 Radicacion: 2004-40431 VALOR ACTO: $

Documento: OFICIO 04-0343 del: 25-02-2004 JUZGADO 35 CIVIL CTO de BOGOTA D.C.

Se cancela la anotacion No, 13,

ESPECIFICACION: 0747 CANCELACION EMBARGO CON ACCION REAL ESTE Y OTRO.REF: 03-0259 OFICIO 03-1321 DE 14-05-2003 (CANCELACION)

PERSONAS QUE INTERVIENEN EN EL ACTO (X-Titular de derecho real de dominio, I-Titular de dominio incompleto)

DE: BANCO COMERCIAL AV VILLAS S.A.

A: FORERO GONZALEZ SALOMON **14107359** X

A: HERNANDEZ DE FORERO MARIA LEONOR **28546166** X

ANOTACION: Nro 16 Fecha: 13-04-2009 Radicacion: 2009-27047 VALOR ACTO: $

Documento: OFICIO 909 del: 30-03-2009 JUZGADO 12 C MPAL de BOGOTA D. C.

ESPECIFICACION: 0475 EMBARGO PROCESO ABREVIADO REF: RESTITUCION DE INMUEBLE ARRENDADO 08-1658 (MEDIDA CAUTELAR)

PERSONAS QUE INTERVIENEN EN EL ACTO (X-Titular de derecho real de dominio, I-Titular de dominio incompleto)

DE: ORTIZ BARBOSA ANTONIO MARIA

DE: ATUESTA DE ORTIZ MERCEDES

A: FORERO GONZALEZ SALOMON X

ANOTACION: Nro 17 Fecha: 31-08-2011 Radicacion: 2011-69235 VALOR ACTO: $

Documento: OFICIO 1662 del: 30-06-2011 JUZGADO 12 CIVIL MPAL de BOGOTA D.C.

Se cancela la anotacion No, 16,

ESPECIFICACION: 0841 CANCELACION PROVIDENCIA JUDICIAL EL EMBARGO

PERSONAS QUE INTERVIENEN EN EL ACTO (X-Titular de derecho real de dominio, I-Titular de dominio incompleto)

DE: ORTIZ BARBOSA ANTONIO MARIA

DE: ATUESTA DE ORTIZ MERCEDES

A: FORERO GONZALEZ SALOMON **14107359** X

A: NI/O OSTOS JESUS ERNESTO

ANOTACION: Nro 18 Fecha: 08-05-2013 Radicacion: 2013-32234 VALOR ACTO: $

Documento: OFICIO 637 del: 30-04-2013 JUZGADO 041 CIVIL MUNICIPAL DE BOGOTA D.C. de BOGOTA D. C.

ESPECIFICACION: 0430 EMBARGO EJECUTIVO DERECHOS DE CUOTA RESTITUCION DE INMUEBLE ARRENDADO #11001400304120120069300 (MEDIDA CAUTELAR)

SUPERINTENDENCIA DE NOTARIADO Y REGISTRO LA GUARDIA DE LA FE PUBLICA

SUPERINTENDENCIA DE NOTARIADO Y REGISTRO LA GUARDA DE LA FE PUBLICA

OFICINA DE REGISTRO DE INSTRUMENTOS PUBLICOS DE BOGOTA NORTE
CERTIFICADO DE TRADICION DE LA MATRICULA INMOBILIARIA
Nro Matricula: 50N-20001747

Impreso el 31 de Julio de 2013 a las 11:04:52 a.m

ESTE CERTIFICADO REFLEJA LA SITUACION JURIDICA DEL INMUEBLE HASTA LA FECHA Y HORA DE SU EXPEDICION

No tiene validez sin la firma del registrador en la ultima pagina

PERSONAS QUE INTERVIENEN EN EL ACTO (X-Titular de derecho real de dominio, I-Titular de dominio incompleto)

DE: ORTIZ ORTIZ ZULEIMA 51864546

DE: CONTRERAS ORTIZ JUAN CARLOS 79424678

A: FERNANDEZ DE FORERO GONZALEZ SALOMON X

ANOTACION: Nro 19 Fecha: 04-07-2013 Radicacion: 2013-48297 VALOR ACTO: $

Documento: OFICIO 729 del: 20-06-2013 JUZGADO 019 CIVIL MUNICIPAL DE BOGOTA D.C. de BOGOTA D. C.

ESPECIFICACION: 0427 EMBARGO EJECUTIVO CON ACCION PERSONAL DERECHO DE CUOTA, REF PROCESO NO. 2012-1650 (MEDIDA CAUTELAR)

PERSONAS QUE INTERVIENEN EN EL ACTO (X-Titular de derecho real de dominio, I-Titular de dominio incompleto)

DE: CONJUNTO RESIDENCIAL VILLAS DEL MEDITERRANEO

A: FERNANDEZ DE FORERO MARIA LEONOR (SIC) C.C. 28546166 X

NRO TOTAL DE ANOTACIONES: *19*

SALVEDADES: (Informacion Anterior o Corregida)

Anotacion Nro: 0 Nro correcion: 1 Radicacion: fecha 05-11-1992

EN COMPLEMENTACION LO ENMENDADO VALE LMS/AOC TC.#1075 14-03-89

Anotacion Nro: 0 Nro correcion: 2 Radicacion: C2011-10377 fecha 20-09-2011

SE ACTUALIZA NUMERO CATASTRAL CON EL C.H.I.P., SE INCLUYE DIRECCION ACTUAL, SUMINISTRADA POR LA U.A.E.C.D., SEGUN RES. NO. 0350 DE 24/07/2007 PROFERIDA POR ESA ENTIDAD Y RES. NO. 5386 DE 14/08/2007 EXPEDIDA POR LA S.N.R.

= = = =

REPÚBLICA DE COLOMBIA
Rama Judicial Del Poder Público

Libertad y Orden

Juzgado Diecinueve Civil Municipal De Descongestión Bogotá
Edificio san remo
Avenida Calle 19 No 6 - 48 piso 2 torre A
Teléfono 334 3294

OFICIO Nº 729

Bogotá D.C., 20 de Junio de 2013

Señores:
OFICINA DE INSTRUMENTOS PUBLICOS
ZONA RESPECTIVA
Ciudad

Referencia:

Clase De Proceso: Ejecutivo
Radiación: 2012-1650
Demandante: Conjunto Residencial Villas Del Mediterráneo
Demandado: Salomón Forero González Y María Leonor Fernández De Forero.
Juzgado De Origen: 32 CM BTA

Comunico a ustedes que este Despacho Judicial mediante auto de fecha 11 de junio de 2013, Decreto el embargo del inmueble identificado con folio matrícula 50N-20001747, de propiedad de los demandados señores Salomón Forero González C.C.14.107.359 Y María Leonor Fernández De Forero C.C.28.546.166.

Se les pone en conocimiento que en caso de no dar cumplimiento al presente oficio se dará aplicación a lo establecido en artículo 39 del Código De Procedimiento Civil.

Sírvase Proceder De Conformidad Y Al Contestar Cite Nuestra Referencia Completa.

Cordialmente,

SANDRA LILIANA YAYA TALERO
Secretaria

Elaborado por: LFLL
(Si el presente oficio presenta enmendaduras, tachaduras y/o adición carece de

94

República de Colombia
Rama Judicial del Poder Público
Juzgado Diecinueve Civil Municipal
de Descongestión de Bogotá D.C.

Consejo Superior de la Judicatura

Al despacho del señor [illegible]

1 No se [illegible] ior

2 La prov [illegible] ...ada

3 venció [illegible] ...aslado de Recurso de Reposición

4 [illegible] ...traslado

...obatorio

...escrito ___ comunicación ___

7 Señalar fecha

8 Abrir a pruebas

9 Dar aplicación al artículo 124 C.P.C

10 Otro

- 8 AGO 2013

FECHA: _____

SANDRA LILIAN [illegible]
Secretar[illegible]

REPÚBLICA DE COLOMBIA
RAMA JUDICIAL DEL PODER PÚBLICO

15

Libertad y Orden

JUZGADO DIECINUEVE CIVIL MUNICIPAL DE DESCONGESTION BOGOTÁ

Clase de proceso: Ejecutivo
Numero de proceso: 2012-1650
Juzgado de origen: 32 Civil Municipal de Bogotá
Fecha del auto: 09 de Agosto de 2013

Previo a tener en cuenta la medida inscrita por la Oficina de Instrumentos públicos, por Secretaria ofíciese a la misma, para que sirva a complementar la información del Juzgado que solicito la medida preventiva, toda vez que quedo Juzgado 19 Civil Municipal de Bogotá y en realidad corresponde al Juzgado 19 Civil Municipal de **Descongestión** de Bogotá.

Por otro lado se pone en conocimiento a la parte interesada la respuesta allegada por la oficina de instrumentos públicos a folio 85.

Notifíquese

LUIS MIGUEL ORTIZ GUTIERREZ
El Juez

JUZGADO DIECINUEVE CIVIL MUNICIPAL DE DESCONGESTIÓN BOGOTA
La anterior providencia se por notifica por estado No. 86
Fijado en la secretaria a las horas de la ocho (08:00 A.M.), hoy
15 AGO 2013
SANDRA LILIANA YACA TALERO
Secretaria

Oficina de Ejecución
Civil Municipal de Bogotá

AL DESPACHO HOY: 02 DIC 2013

96

JUZGADO ONCE (11) DE EJECUCIÓN CIVIL MUNICIPAL DE BOGOTÁ D.C.

Bogotá D.C., cinco (05) de diciembre de dos mil trece (2013)

Rad. 2012-1650

Avóquese el conocimiento del presente asunto, conforme lo dispuesto en el Acuerdo PSAA13-9984 de 5 de septiembre de 2013 proferido por la Sala Administrativa del Consejo Superior de la Judicatura, en consecuencia el Despacho DISPONE:

Por Secretaría líbrese el oficio ordenado en auto de 09 de agosto de 2013, por el Juzgado 19 Civil Municipal de Descongestión.

Notifíquese,

LOREYNE PEDROZO GARCÍA

JUEZ

JUZGADO 11 DE EJECUCIÓN CIVIL MUNICIPAL.
SECRTARIA

Bogotá D.C. 09 DEC 2013
Por anotación de estado N° _____de esta fecha fue notificado el auto de anterior. Fijado a las _____

Secretaria:

Clara Tatiana Bermúdez Granados

19/12/13

97

Señor
JUEZ 26 CIVIL MUNICIPAL DE BOGOTA (JUZGADO 11CIVIL MUNICIPAL EJECUCION)

REFERENCIA: TERMINACION PROCESO PAGO DE LA MORA
DEMANDANTE: **BANCO COLPATRIA MULTIBANCA COLPATRIA S.A**
DEMANDADO: MARIA OLGA FORERO ESTUPINAN
PROCESO: EJECUTIVO HIPOTECARIO
OBLIGACION: **20426900421**
RADICADO: 2012-1650

GINA MARIA DEL SOCORRO GOETA AGUIRRE, mayor de edad y Domiciliada en Bogotá D.C., identificada con la cédula de ciudadanía No. 31.831.974 expedida en Cali, obrando en mi calidad de Representante Legal para fines Judiciales de la Corporación de Ahorro y Vivienda Colpatria Upac Colpatria, hoy del **BANCO COLPATRIA MULTIBANCA COLPATRIA S.A** tal y como consta en la escritura pública No 2780 del 16 de agosto de 1996 de la Notaria 32 de Bogotá D.C y No 3748 del 1 de octubre de 1998 de la notaria 25 de Bogotá, por medio de las cuales se protocolizaron los acuerdos de fusión, entidad financiera con domicilio principal en Bogotá D.C., con permiso de funcionamiento, Oficio S.B 1997033015 de Julio 28 de 1998 **todo lo cual consta en el certificado expedido por la Superintendencia Financiera de Colombia que se anexa, respetuosamente manifiesto:**

El demandado ha abonado a su obligación, las sumas de dinero suficientes para que la obligación quede al día, en la atención de las cuotas mensuales. Por virtud de tales abonos, se ha decidido restablecer el plazo para el pago de la obligación, como lo prevé el articulo 69 de la ley 45 de 1990.

Teniendo en cuenta las anteriores manifestaciones, solicito:

1. Que se de por terminado el proceso por restablecimiento del plazo, sin que la obligación se encuentre extinguida por pago, **siempre y cuando no exista embargo de remanentes.**

2. Que se decrete la cancelación de medida cautelar de embargo.

3. Que se ordene el desglose del pagaré en el cual se encuentra incorporada la obligación y de la primera copia de la escritura de constitución de gravamen hipotecario que la garantiza.

Por último y en cumplimiento del artículo 537 del Código de procedimiento Civil estoy confiriendo a mi apoderado la facultad expresa de recibir.

Señor Juez

GINA MARIA DEL SOCORRO GOETA AGUIRRE
C. C. No. 31.831.974 de Cali
Representante Legal para fines judiciales
BANCO COLPATRIA MULTIBANCA COLPATRIA S.A

Coadyuvo

MARIA VIRGINIA LANAO DE SCHROEDER
C.C. No.
T.P. No.

República de Colombia
Rama Judicial del Poder Público
JUZGADO SEGUNDO CIVIL MUNICIPAL
NOMINADO ADJUNTO PARA LA DESCONGESTION
DE FUNCIONES PILOTO DE BOGOTA
Recibido por:
fecha. 20 NOV 2013
Hora.
Folios:

71 NOTARIA SETENTA Y UNA
CIRCULO DE BOGOTA D.C.
DILIGENCIA DE PRESENTACION PERSONAL
El suscrito Notario certifica que el presente documento fué presentado personalmente
Por: Gina Maria del Socorro
Identificado con la C.C.Nº 31.8
De conformidad con lo dispuesto en
Para constancia firma:
LA NOTARIA

71 NOTARIA SETENTA Y UNA
NOTARIA SETENTA Y UNA
REPUBLICA DE COLOMBIA
25 OCT 2013
OSCAR I. MARIN CANO
NOTARIO (E)
CIRCULO DE BOGOTA

Notaria 43

DILIGENCIA DE RECONOCIMIENTO

Ante mi el suscrito Notario Cuarenta y tres del Circulo De Bogotá D.C. Compareció

LANAO DE SCHROEDER MARIA VIRGINIA

Identificado con C.C. 41650143

Declaro que reconoce el contenido del presente documento por ser cierto y que la firma igual que la huella (indice derecho) puestas por el son suyas

poaz9op0o1ool9o0

Fecha: 18/11/2013

Hora: 12:37:31 p.m.

www.notariaenlinea.com

PMNPBNLAVFE7RI

NOTARIA CUARENTA Y TRES (43)

NOTARIA CUARENTA Y TRES DEL CIRCULO DE BOGOTA D.C.
É ARÉVALO VARGAS
Notario Cuarenta y Tres
Encargado)

Superintendencia Financiera de Colombia

Prosperidad para todos

98

EL SECRETARIO GENERAL AD-HOC

En ejercicio de las facultades y, en especial, de la prevista en el numeral 6° del Artículo 11.2.1.4.57 del Decreto 2555 del 15 de Julio de 2010, en concordancia con el artículo 1° de la Resolución 1765 del 06 de septiembre de 2010, emanada de la Superintendencia Financiera de Colombia.

CERTIFICA

RAZON SOCIAL: BANCO COLPATRIA MULTIBANCA COLPATRIA S.A., y podrá utilizar cualquiera de los siguientes nombres abreviados o siglas: "BANCO COLPATRIA", "COLPATRIA MULTIBANCA", "MULTIBANCA COLPATRIA" o "COLPATRIA RED MULTIBANCA"

NATURALEZA JURIDICA: Sociedad Comercial Anónima De Carácter Privado. Entidad sometida al control y vigilancia por parte de la Superintendencia Financiera de Colombia.

CONSTITUCION Y REFORMAS: Escritura Pública No 4458 Diciembre 7 de 1972 de la notaria 8 de BOGOTÁ D.C. (COLOMBIA) , bajo la denominación "CORPORACION DE AHORRO Y VIVIENDA COLPATRIA S.A.".

Escritura Pública 3739 Noviembre 4 de 1988 de la Notaría 23 de BOGOTÁ D.C. (COLOMBIA). Cambió su razón social por la de CORPORACION DE AHORRO Y VIVIENDA COLPATRIA -UPAC COLPATRIA.

Escritura Pública 2201 Junio 4 de 1990 de la Notaría 23 de BOGOTÁ D.C. (COLOMBIA). Cambió su razón social por la de CORPORACION DE AHORRO Y VIVIENDA COLPATRIA UPAC COLPATRIA sigla: UPAC COLPATRIA.

Escritura Pública 2780 Agosto 16 de 1996 de la Notaría 32 de BOGOTÁ D.C. (COLOMBIA). Acuerdo de fusión mediante el cual, LA CORPORACION DE AHORRO Y VIVIENDA COLPATRIA UPAC COLPATRIA sigla "UPAC COLPATRIA" absorbe a la CORPORACION POPULAR DE AHORRO Y VIVIENDA "CORPAVI" quedando esta última disuelta sin liquidarse.

Escritura Pública 4178 Diciembre 19 de 1997 de la Notaría 32 de BOGOTÁ D.C. (COLOMBIA). Acuerdo de fusión mediante el cual la CORPORACION DE AHORRO Y VIVIENDA COLPATRIA UPAC COLPATRIA sigla: "UPAC COLPATRIA" absorbe a la FINANCIERA COLPATRIA S.A. COMPAÑIA DE FINANCIAMIENTO COMERCIAL quedando esta última disuelta sin liquidarse.

Escritura Pública 3748 Octubre 1 de 1998 de la Notaría 25 de BOGOTÁ D.C. (COLOMBIA). Se protocolizó su conversión de CORPORACION DE AHORRO Y VIVIENDA UPAC COLPATRIA en Banco Comercial bajo la denominación BANCO COLPATRIA - RED MULTIBANCA COLPATRIA S.A.. Se protocolizó el acuerdo de fusión mediante el cual el BANCO COLPATRIA - RED MULTIBANCA COLPATRIA S.A. absorbe al BANCO COLPATRIA, antes BANCO COLPATRIA Y DE LA COSTA, antes BANCO DE LA COSTA.

Escritura Pública 4246 Noviembre 4 de 1998 de la Notaría 25 de BOGOTÁ D.C. (COLOMBIA). Cambió su razón social por BANCO COLPATRIA - RED MULTIBANCA COLPATRIA S.A., y podrá emplear la sigla o nombre abreviado "COLPATRIA RED MULTIBANCA"

Escritura Pública 2665 Diciembre 14 de 1999 de la Notaría 9 de BOGOTÁ D.C. (COLOMBIA). y adicionada por la Escritura Pública 2741 del 22 de diciembre de 1999 de la Notaría 9 de Santa Fé de Bogotá D.C.: Se protocoliza la adquisición del cien por cien (100%) de las acciones suscritas de LEASING COLPATRIA S.A. COMPAÑÍA DE FINANCIAMIENTO COMERCIAL, por parte del BANCO COLPATRIA - RED MULTIBANCA COLPATRIA S.A., En consecuencia, la primera se disuelve sin liquidarse.

Resolución S.B. 1108 Octubre de 2001. La Superintendencia Bancaria aprueba la cesión parcial de activos, pasivos y contratos de la sociedad CREDITOS E INVERSIONES CARTAGENA S.A. "CREDINVER" a la sociedad BANCO COLPATRIA RED MULTIBANCA COLPATRIA S.A.

Escritura Pública 2915 Octubre 5 de 2005 de la Notaría 25 de BOGOTÁ D.C. (COLOMBIA). El domicilio principal de la sociedad es la ciudad de Bogotá D.C.

Escritura Pública 0511 Marzo 15 de 2010 de la Notaría 25 de BOGOTÁ D.C. (COLOMBIA). Modifica su razón social de BANCO COLPATRIA - RED MULTIBANCA COLPATRIA S.A. por la de BANCO COLPATRIA MULTIBANCA COLPATRIA S.A. y podrá utilizar cualquera de los siguientes nombres abreviados o siglas: "BANCO COLPATRIA", "COLPATRIA MULTIBANCA", "MULTIBANCA COLPATRIA" o "COLPATRIA RED MULTIBANCA"

ISO 9001: 2008
NTC GP 1000: 2009
BUREAU VERITAS Certification
N° CO234339 / N° GP0151

NOTARIAS DEL CIRCULO DE BOGOTA D.C.
12 NOV 2013
Esta fotocopia coincide con el ORIGINAL que he tenido a la vista Art.74 Dec.960/70
CARLA P. OSPINA RAMIREZ

Resolución S.F.C. 1211 Junio 16 de 2010. La Superintendencia Financiera autoriza la cesión de la totalidad de los activos, pasivos y contratos de Leasing Colpatria S.A. Compañía de Financiamiento, como cedente, a favor del establecimiento bancario Banco Colpatria Multibanca Colpatria S.A. como cesionario

Resolución S.F.C. 0304 Febrero 18 de 2013. , la Superintendencia Financiera de Colombia no objeta la adquisición de SCOTIABANK COLOMBIA S.A. por parte del BANCO COLPATRIA MULTIBANCA COLPATRIA S.A.

Resolución S.F.C. 0845 Mayo 7 de 2013. La Superintendencia Financiera de Colombia no objeta la fusión por absorción de Scotiabank Colombia S.A., por parte del Banco Colpatria Multibanca Colpatria S.A., protocolizada mediante Escritura Pública 03648 del 05 de junio de 2013 Notaira 53 de Bogotá, quedando Scotiabank Colombia S.A. disuelto sin liquidarse

Escritura Pública No 2915 Octubre 5 de 2005 de la notaría 25 de BOGOTÁ D.C. (COLOMBIA). El término de duración de la sociedad expirará el siete (7) de diciembre del año dos mil setenta y dos (2.072).

AUTORIZACION DE FUNCIONAMIENTO: Oficio S.B. 1997033015 Julio 28 de 1998

REPRESENTACION LEGAL: La sociedad tendrá un Presidente (para efectos de estos Estatutos, el "Presidente") con tres (3) suplentes - primero, segundo y tercero - quienes en su orden los reemplazarán en caso de falta temporal o absoluta. FUNCIONES DEL PRESIDENTE: Al Presidente de la sociedad le corresponden las siguientes funciones: 1. Usar la razón o firma social. 2. Representar legalmente a la Sociedad judicial o extrajudicialmente. 3. Celebrar y ejecutar los actos necesarios o convenientes para el debido cumplimiento del objeto social. 4. Suscribir los documentos públicos o privados necesarios para recoger los actos o contratos que celebre la Sociedad directamente o bajo su responsabilidad. 5. Cumplir y hacer cumplir el "Código de Buen Gobierno Empresarial" y mantenerlo disponible para el público. 6. Cumplir con las obligaciones concernientes al suministro de la "información relevante". 7. Velar porque la información sobre la evolución de la Sociedad divulgada al mercado o a través de su página web sea debidamente actualizada. 8. Mantener a la Junta Directiva permanente y detalladamente informada de la marcha de los negocios sociales y suministrarle toda la información que ésta solicite. 9. Ejecutar y hacer ejecutar las determinaciones de la Asamblea General de Accionistas, de la Junta Directiva y de los comités de ésta, lo mismo que todas las operaciones en que la Sociedad haya acordado ocuparse, desarrollando su actividad conforme a los presentes Estatutos. 10. Delegar -previa autorización de la Junta Directiva- alguna o algunas de sus atribuciones y facultades delegables, en uno o varios funcionarios de la Sociedad, en forma transitoria o permanente. 11. Nombrar, remover y señalar libremente las funciones y atribuciones a los Vicepresidentes de la Sociedad. 12. Dirigir, coordinar y controlar las actividades de los Vicepresidentes de la Sociedad. 13. Nombrar y remover libremente a los empleados de la Sociedad, salvo aquellos cuya designación corresponda a la Asamblea General de Accionistas o a la Junta Directiva. 14. Proponer a la Junta Directiva alternativas de pago o remuneración variable conforme al desempeño de los administradores y personal comercial de la Sociedad. 15. Postular ante la Junta Directiva las personas a quienes deba conferírseles la representación legal de la Sociedad. 16. Convocar a la Junta Directiva a reuniones. 17. Convocar a la Asamblea General de Accionistas a reuniones ordinarias o extraordinarias, por iniciativa propia o a petición de un grupo de accionistas que representen al menos el veinticinco por ciento (25%) de las acciones suscritas de la Sociedad. 18. Presentar anualmente a la Junta Directiva, los estados financieros de fin de ejercicio acompañados de los anexos de rigor de un proyecto de distribución de utilidades repartibles o de cancelación de pérdidas del informe de gestión previsto en la ley y de los informes complementarios a que haya lugar. 19. Autorizar con su firma las actas de las reuniones no presenciales de la Asamblea General de Accionistas y Junta Directiva. 20. Fijar la hora oficial de la Sociedad a partir de la hora oficial colombiana establecida de conformidad con el tiempo uniforme coordinado UTC-5. 21. En general, cumplir con los deberes que la ley le imponga y desempeñar las demás funciones que le encomiende la Asamblea General de Accionistas o la Junta Directiva y todas aquellas otras que naturalmente le correspondan en su carácter de Representante Legal de la Sociedad. REPRESENTANTES LEGALES. La Representación Legal será ejercida en forma simultánea e individual por el Presidente de la Sociedad, sus suplentes y por seis (6) personas más designadas por la Junta Directiva y removibles en cualquier tiempo. La Junta Directiva podrá conferir a esas personas la representación legal de la Sociedad en forma general, o limitada a ciertos asuntos o materias específicas. FUNCIONES DE LOS REPRESENTANTES LEGALES: Los representantes legales de la Sociedad, ejercerán las siguientes funciones: 1. Usar la razón o firma social. 2. Representar a la Sociedad judicial o extrajudicialmente. 3. Designar apoderados especiales que representen a la Sociedad en procesos judiciales, administrativos, policivos y demás actuaciones que deba intervenir la Sociedad. 4 Suscribir los documentos públicos o privados necesarios para recoger los actos o contratos que celebre la Sociedad. 5. Las que designe la Junta Directiva para determinar asuntos. (Escritura Pública 80 del 17 de enero de 2012 Notaria 7 de Bogotá).

Que figuran posesionados y en consecuencia, ejercen la representación legal de la entidad, las siguientes personas:

NOMBRE	IDENTIFICACION	CARGO
Luis Santiago Perdomo Maldonado Fecha de inicio del cargo: 31/08/2000	CC - 79142751	Presidente

ISO 9001: 2008
NTC GP 1000: 2009
BUREAU VERITAS Certification
N° CO234339 / N° GP0151

NOTARIA SETENTA Y UNO
REPUBLICA DE COLOMBIA
CIRCULO DE BOGOTA D.C.
12 NOV 2013
Esta fotocopia coincide con el original que he tenido a la vista Art. 74 Dec.
CARLA P. OSPINA RAMIREZ
NOTARIA

Continuación del certificado de existencia y representación legal de COLPATRIA RED MULTIBANCA Código 1-42

NOMBRE	IDENTIFICACION	CARGO
Guillermo Manuel Jesús Álvarez Calderón Melendez Fecha de inicio del cargo: 06/12/2012	CE - 411743	Primer Suplente del Presidente
Luis Ramón Garcés Díaz Fecha de inicio del cargo: 14/08/2008	CC - 79542604	Segundo Suplente el Presidente
Danilo Morales Rodríguez Fecha de inicio del cargo: 01/08/2013	CC - 79158994	Tercer Suplente del Presidente
[redacted]gda Liliana Suárez Mendoza Fecha de inicio del cargo: 08/08/2013	CC - 46661701	Representante Legal
[redacted]rnesto Mario Viola Fecha de inicio del cargo: 18/11/2010	CE - E370003	Representante Legal
Alejandro Gutiérrez Díaz Fecha de inicio del cargo: 28/06/2013	CC - 80424700	Representante Legal
Walter Harvey Pinzon Fuentes Fecha de inicio del cargo: 15/09/2011	CC - 79407387	Representante Legal
Igor Alexis Peña Zuñiga Fecha de inicio del cargo: 06/04/2006	CC - 79985386	Representante Legal para Fines Judiciales
Gina María Del Socorro Goeta Aguirre Fecha de inicio del cargo: 21/05/2008	CC - 31831974	Representante Legal para Fines Judiciales

Bogotá D.C., martes 15 de octubre de 2013

CARLOS IGNACIO BOLAÑOS DOMINGUEZ
SECRETARIO GENERAL AD-HOC
De conformidad con el artículo 12 del Decreto 2150 de 1995, la firma mecánica que aparece en este texto tiene plena validez para todos los efectos legales.

ISO 9001: 2008
NTC GP 1000: 2009
BUREAU VERITAS Certification
N° CO234339 / N° GP0151

NOTARIA SETENTA Y UNO
REPUBLICA DE COLOMBIA
CIRCULO DE BOGOTA D.C.
12 NOV 2013
Esta fotocopia coincide con el original que he tenido a la vista Art. 74 Dec. 960/70
CARLA P. OSPINA RAMIREZ
NOTARIA

República de Colombia
Rama Judicial del Poder Público
Oficina de Ejecución Civil
Municipal de Bogotá D.C
ENTRADA AL DESPACHO
23 JAN 2014

Al despacho del señor (a) Juez, hoy

Observaciones

El (la) Secretario (a)

100

JUZGADO ONCE (11) DE EJECUCIÓN CIVIL MUNICIPAL DE BOGOTÁ D.C.

Bogotá D.C., veintinueve (29) de enero de dos mil catorce (2014)

Rad.: 26-2012-01650

En atención a la solicitud que precede del gestor judicial de la parte actora, y con fundamento en el artículo 537 del C. de P. Civil; amén de que no hay embargo de remanentes, se **dispone**:

PRIMERO: Dar por terminado el presente proceso por pago total de las cuotas en mora.

SEGUNDO: Ordénese el levantamiento de las medidas cautelares decretadas. OFÍCIESE a quien corresponda.

TERCERO: Efectúese el desglose de los títulos aportados como base de la ejecución a favor de la parte demandante y con las constancias del caso.

CUARTO: Sin costas para las partes.

QUINTO: Cumplido todo lo anterior, archívense las presentes diligencias.

Notifíquese y cúmplase

LOREYNE PEDROZO GARCÍA
JUEZ

JUZGADO 11 DE EJECUCIÓN CIVIL MUNICIPAL
SECRETARÍA
Bogotá, D.C. 03 FEB 2014
Por anotación en estado No 16 de esta fecha fue notificado el auto anterior. Fijado a las 8a
Secretario:

Camilo Andrés Vásquez González

101

RAMA JUDICIAL DEL PODER PÚBLICO
OFICINA DE EJECUCIÓN CIVIL MUNICIPAL DE BOGOTÁ
ACUERDO No. PSAA13-9962, 9984 y 9991 de 2013
CARRERA 10 No. 14-33 Piso 2

CONSTANCIA SECRETARIAL

Bogotá, veinticuatro (24) de febrero de Dos Mil Catorce (2014). Entra al despacho con constancia secretarial el presente asunto, en el que funge como demandante el **CONJUNTO RESIDENCIAL VILLAS DEL MEDITERRANEO** contra **SALOMON FORERO GONZALEZ,** manifestando que el memorial obrante a folios 97 a 99, fue erróneamente agregado, circunstancia que desembocó en que el de despacho dispusiera dar terminación al presente proceso y no al asunto que correspondía y cuya radicación es idéntica, pero con divergencia de partes, toda vez que la foliatura aludida corresponde al proceso en el que es demandante el BANCO COLPTARIA contra MARIA OLGA FORERO ESTUPIÑAN ,

En tal sentido el memorial fue desglosado por Secretaria, dejando copias simples del mismo en el presente cuaderno.

Ingresa al despacho para los fines pertinentes.

CAMILO ANDRÉS VÁSQUEZ GONZÁLEZ
Secretario Oficina de Ejecución Civil Municipal de Bogotá

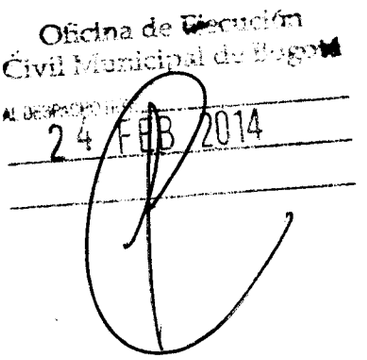
Oficina de Ejecución
Civil Municipal de Bogotá
24 FEB 2014

102

JUZGADO ONCE (11) DE EJECUCIÓN CIVIL MUNICIPAL DE BOGOTÁ D.C.

Bogotá D.C., seis (6) de marzo de dos mil catorce (2014)

Rad.: 32-2012-01650

Avóquese el conocimiento del presente asunto, conforme lo dispuesto en el Acuerdo PSAA13-9984 de 5 de septiembre de 2013 proferido por la Sala Administrativa del Consejo Superior de la Judicatura.

En atención al informe secretarial que precede, y teniendo en cuenta que en efecto se profirió una decisión con fundamento en un memorial que fue indebidamente anexado al asunto de la referencia, se **resuelve**:

Dejar sin valor ni efecto el auto pronunciado el 29 de enero de 2014 (fl. 100, C. 1).

De otro lado, se requiere a la Secretaría a fin de que se sirva dar cumplimiento al proveído de 5 de diciembre de 2013 (fl. 96, **ibídem**).

Notifíquese y cúmplase

LOREYNE PEDROZO GARCÍA
JUEZ

JUZGADO 11 DE EJECUCIÓN CIVIL MUNICIPAL.
SECRETARÍA

Bogotá D.C. 10 MAR 2014
Por anotación de estado N° 041 de esta fecha fue notificado el auto de anterior. Fijado a las 8:00

Secretario:

Miguel Ángel Zorrilla Salazar

103

RAMA JUDICIAL DEL PODER PÚBLICO
JUZGADO ONCE DE EJECUCIÓN CIVIL MUNICIPAL
OFICINA DE EJECUCIÓN CIVIL MUNICIPAL DE BOGOTÁ
ACUERDO No. PSAA13-9962, 9984 y 9991 de 2013
CARRERA 10 No. 14-33 Piso 2

OFICIO No. 11-245
BOGOTA D.C; 12 DE MAYO DE 2014

Señor Registrador
INSTRUMENTOS PUBLICOS – ZONA RESPECTIVA
Ciudad

REF: EJECUTIVO SINGULAR No. 11001-40-03-032-2012-01650-00 de CONJUNTO RESIDENCIAL MULTIFAMILIAR VILLAS DE MEDITERRANEO MANZANA 7 P.H. NIT. 830.028.297-3 contra SALOMON FORERO GONZALEZ C.C. 14.107.359 y MARIA LEONOR FERNANDEZ DE FORERO C.C 28.546.166

Comunico a usted que mediante autos de fechas nueve (9) de agosto y cinco (5) de diciembre de dos mil trece (2013), proferidos por los Juzgados Diecinueve Civil Municipal de Descongestion de Bogotá y Once Civil Municipal de Ejecución de Bogotá, ordeno oficiarle a fin de que se sirva aclarar la anotación No. 19, del folio de matrícula No. 50N – 20001747, en el sentido de aclarar que el Juzgado que solicito la medida preventiva es el Juzgado Diecinueve (19) Civil Municipal de Descongestion, y no como erróneamente quedo allí.

Sírvase proceder de conformidad.

Para los fines pertinentes, se aclara que el conocimiento de la presente actuación le correspondió al Juzgado Once Civil Municipal de Ejecución de Bogotá, el cual fue remitido por el Juzgado Diecinueve Civil Municipal de Descongestion de Bogotá en virtud de los Acuerdos PSAA13 N° 9962, 9984 y 9991 de 2013, que fueran emitidos por la Sala Administrativa del Consejo Superior de la Judicatura.

Nota: Si este documento presenta enmendaduras perderá su validez

Atentamente:

MIGUEL ANGEL ZORRILLA SALAZAR
SECRETARIO OFICINA DE EJECUCIÓN CIVIL MUNICIPAL DE BOGOTÁ.

LA

Diego Guerrero
31/07/14
C.C 1030602997

HMM Z.
FINO 16-7 HMM

109

ACROPOLIS

FERNANDO PIEDRAHITA HERNANDEZ
ABOGADO

Señor
JUEZ 11 CIVIL MUNICIPAL DE EJECUCIÓN DE BOGOTÁ
E.S.D.

Asunto: **Autorización expresa**
Referencia: **Proceso ejecutivo**
Demandante: **CONJUNTO VILLAS DEL MEDITERRANEO**
Demandado: **SALOMON FORERO GONZALEZ**
MARIA LEONOR FERNANDEZ DE FORERO
Rad: **2012-1650**
Origen: **Juzgado 32 Civil Municipal**

Cordial saludo

FERNANDO PIEDRAHITA HERNÁNDEZ, identificado con cedula de ciudadanía No 79 485 445 de Bogotá en calidad de apoderado judicial de la demandante en la causa de la referencia, me permito manifestar a usted señor juez que autorizo A DIEGO GUERRERO PARRADO, identificado con cedula de ciudadanía 1.030.602.997 de Bogotá, para retirar los oficio 11-245 de medida cautelar elaborados con anotación del doce (12) de mayo de dos mil catorce (2014) además lo autorizo que obtenga información de los procesos a mi cargo, tome nota de las actuaciones procesales, revisar expedientes, así como para que a mi nombre retire, copias, oficios, despachos comisorios, edictos, desgloses y todo lo necesario para el tramite del proceso.

Atentamente,

FERNANDO PIEDRAHITA HERNÁNDEZ.
C.C. No 79.485.445 De Bogotá
T.P. # 64.889 C.S.J.

AUTORIZADO

DIEGO GUERRERO PARRADO
C.C. 1 030 602 997 DE BOGOTÁ

Consejo Superior de la Judicatura

República de Colombia
Rama Judicial del Poder Público
Juzgado Veintiséis Civil
Municipal de Bogotá D.C.

PRESENTACIÓN PERSONAL

Bogotá, D.C. 27 JUN. 2014

Compareció ante el secretario de este despacho Fernando Piedrahita Hernandez quien presenta la C.C. No. 79485445 de Bogotá y T.P. 64889 C. mat. No. _____

y manifestó que [illegible] que antecede(n) fue puesta de [illegible] cualquiera en todos sus actos públicos [illegible]

El Comisionado _____

El Secretario(a) _____

2 HMM.

104

105

ACROPOLIS

FERNANDO PIEDRAHITA HERNANDEZ
ABOGADO

SEÑOR
JUEZ 11 CIVIL MUNICIPAL DE EJECUCIÓN DE BOGOTÀ.
E. S. D.

REFERENCIA: **EJECUTIVO**
DEMANDANTE: **CONJUNTO VILLAS DEL MEDITERRANEO**
DEMANDADOS: **SALOMON FORERO GONZALEZ**
MARIA LEONOR FERNANDEZ DE FORERO
RADICADO: **2012-1650**
ORIGEN: **JUZGADO 32 CIVIL MUNICIPAL**

ASUNTO: SOLICITUD ELABORAR OFICIOS.

Cordial saludo

FERNANDO PIEDRAHIRA HERNANDEZ, mayor de edad residente y domiciliado en la ciudad de Bogotá en calidad de apoderado de la demandante en la causa de la referencia, por medio del presente escrito me dirijo a usted muy respetuosamente con el fin de solicitar sean elaborados los oficios que se ordenaron mediante auto de fecha diez (10) de diciembre de dos mil trece.

Agradezco la atención prestada.

Del señor Juez,

FERNANDO PIEDRAHITA HERNÁNDEZ.
C.C. No 79.485.445. De Bogotá
T.P. # 64.889 C.S.J.

105

106

JUZGADO ONCE (11) DE EJECUCIÓN CIVIL MUNICIPAL DE BOGOTÁ D.C.

Bogotá D.C., diecinueve (19) de junio de dos mil catorce (2014)

Rad. 032-2012-001650

Tenga en cuenta la parte actora, que la Secretaría ya elaboró los oficios que se ordenaron por auto de 5 de diciembre de 2013.

Notifíquese,

LOREYNE PEDROZO GARCÍA
JUEZ
Decisión ½ Cuaderno 1

JUZGADO 11 DE EJECUCIÓN CIVIL MUNICIPAL
SECRETARÍA

Bogotá, D.C. 24 Jun 2014

Por anotación en estado No 103 de esta fecha fue notificado el auto anterior. Fijado a las 8:00 a.m.

Secretario:

Miguel Ángel Zorrilla Salazar

traslados
26 folios
4

SEÑOR
JUEZ 11 DE EJECUCIÓN CIVIL MUNICIPAL BOGOTÁ
E. S. D.

REF.: PROCESO EJECUTIVO (Rad. n.º 2012-1650) DEL CONJUNTO RESIDENCIAL VILLAS DEL MEDITERRANEO P. H., contra SALOMÓN FORERO DE GONZÁLEZ y MARÍA LEONOR HERNÁNDEZ DE FORERO.

ANA EMPERATRIZ GÓMEZ SILVA, identificada como se registra al pié de la firma, apoderada de los demandados en el proceso referenciado, respetuosamente manifiesto al Señor juez que, dentro del término legal (auto del 8 de abril de 2016 – resolutivo 3.º, notificado por estado del día 11 del mismo mes), **propongo las siguientes excepciones de mérito:**

1ª. **PRESCRIPCIÓN DE LA ACCIÓN**

1.1. Respecto de la suma de $168.000,00, por concepto de saldo de capital de la cuota de administración del mes de abril de 2008, de lo cual trata la pretensión distinguida con el numeral "1" de la demanda.

1.2. De la obligación de cobro de intereses moratorios de que trata la pretensión del numeral "2" de la demanda.

1.3. Respecto de la suma de $168.000,00, por concepto de saldo de capital de la cuota de administración del mes de mayo de 2008, de lo cual trata la pretensión distinguida con el numeral "3" de la demanda.

1.4. De la obligación de cobro de intereses moratorios de que trata la pretensión del numeral "4" de la demanda.

1.5. Respecto de la suma de $168.000,00, por concepto de saldo de capital de la cuota de administración del mes de junio de 2008, de lo cual trata la pretensión distinguida con el numeral "5" de la demanda.

1.6. De la obligación de cobro de intereses moratorios de que trata la pretensión del numeral "6" de la demanda.

1.7.

De la obligación de cobro de intereses moratorios de que trata la pretensión del numeral "8" de la demanda.

1.8. De la obligación de cobro de intereses moratorios de que trata la pretensión del numeral "10" de la demanda.

1.9. De la obligación de cobro de intereses moratorios de que trata la pretensión del numeral "12" de la demanda.

1.10. De la obligación de cobro de intereses moratorios de que trata la pretensión del numeral "14" de la demanda.

1.11. De la obligación de cobro de intereses moratorios de que trata la pretensión del numeral "16" de la demanda.

1.12. De la obligación de cobro de intereses moratorios de que trata la pretensión del numeral "18" de la demanda.

1.13. De la obligación de cobro de intereses moratorios de que trata la pretensión del numeral "20" de la demanda.

1.14. De la obligación de cobro de intereses moratorios de que trata la pretensión del numeral "22" de la demanda.

1.15. De la obligación de cobro de intereses moratorios de que trata la pretensión del numeral "24" de la demanda.

1.16. De la obligación de cobro de intereses moratorios de que trata la pretensión del numeral "26" de la demanda.

1.17. De la obligación de cobro de intereses moratorios de que trata la pretensión del numeral "28" de la demanda.

1.18. De la obligación de cobro de intereses moratorios de que trata la pretensión del numeral "30" de la demanda.

1.19. De la obligación de cobro de intereses moratorios de que trata la pretensión del numeral "30" de la demanda.

1.20. De la obligación de cobro de intereses moratorios de que trata la pretensión del numeral "32" de la demanda.

1.21. De la obligación de cobro de intereses moratorios de que trata la pretensión del numeral "34" de la demanda.

1.22. De la obligación de cobro de intereses moratorios de que trata la pretensión del numeral "36" de la demanda.

1.23. De la obligación de cobro de intereses moratorios de que trata la pretensión del numeral "38" de la demanda.

1.24. De la obligación de cobro de intereses moratorios de que trata la pretensión del numeral "40" de la demanda.

1.25. De la obligación de cobro de intereses moratorios de que trata la pretensión del numeral "42" de la demanda.

1.26. De la obligación de cobro de intereses moratorios de que trata la pretensión del numeral "44" de la demanda.

1.27. De la obligación de cobro de intereses moratorios de que trata la pretensión del numeral "46" de la demanda.

1.28. De la obligación de cobro de intereses moratorios de que trata la pretensión del numeral "48" de la demanda.

1.29. De la obligación de cobro de intereses moratorios de que trata la pretensión del numeral "50" de la demanda.

1.30. De la obligación de cobro de intereses moratorios de que trata la pretensión del numeral "52" de la demanda.

1.31. De la obligación de cobro de intereses moratorios de que trata la pretensión del numeral "54" de la demanda.

1.32. De la obligación de cobro de intereses moratorios de que trata la pretensión del numeral "56" de la demanda.

1.33. Respecto de la suma de $181.500,00, por concepto de saldo de capital de la cuota de administración del mes de agosto de 2010, de lo cual trata la pretensión distinguida con el numeral "57" de la demanda.

1.34. De la obligación de cobro de intereses moratorios de que trata la pretensión del numeral "58" de la demanda.

1.35. De la obligación de cobro de intereses moratorios de que trata la pretensión del numeral "58" de la demanda.

1.36. De la obligación de cobro de intereses moratorios de que trata la pretensión del numeral "60" de la demanda.

1.37. De la obligación de cobro de intereses moratorios de que trata la pretensión del numeral "62" de la demanda.

1.38. De la obligación de cobro de intereses moratorios de que trata la pretensión del numeral "64" de la demanda.

1.39. Respecto de la suma de $181.500,00, por concepto de saldo de capital de la cuota de administración del mes de diciembre de 2010, de lo cual trata la pretensión distinguida con el numeral "65" de la demanda.

1.40. De la obligación de cobro de intereses moratorios de que trata la pretensión del numeral "66" de la demanda.

1.41. De la obligación de cobro de intereses moratorios de que trata la pretensión del numeral "68" de la demanda.

1.42. De la obligación de cobro de intereses moratorios de que trata la pretensión del numeral "70" de la demanda.

1.43. De la obligación de cobro de intereses moratorios de que trata la pretensión del numeral "72" de la demanda.

1.44. De todos y cada uno de los saldos dinerarios que resulten pendientes de pago de todas y cada una de las cuotas, una vez se hagan las deducciones de los descuentos por pago oportuno de las mismas cuotas de que trata la excepción de pago, de las cuotas de administración hasta el mes de marzo de 2011, por el transcurso del tiempo legal para prescripción de la acción ejecutiva (cinco años).

HECHOS

1.º Sea lo primero dejar en claro, que por del auto interlocutorio de fecha ocho (8) de abril de 2015 (notificado el día 11 del mismo mes), fue declarada la nulidad del proceso en referencia, a partir de la notificación a la parte demandada del mandamiento de pago del 22 de enero de 2013.

2.º En el resolutivo 3.º del mismo auto se ordenó tener en cuenta que los ejecutados "quedan notificados por conducta concluyente del mandamiento ejecutivo, al día siguiente de la ejecutoria de esta providencia …".

3.º De acuerdo con lo previsto, el auto que declaró aludida nulidad quedó ejecutoriado el día 14 de abril de 2015, por lo que empezó a correr el término para proponer excepciones el día 15 del mismo mes.

4.º Volviendo al fundamento fáctico del medio exceptivo, tenemos:

4.1. Es un hecho que desde las fechas en que se hicieron exigibles cada una de las obligaciones de que tratan las pretensiones expresadas en el libelo de demanda y numeradas por su concepto y valor dinerario en el acápite de esta excepción de prescripción, hasta el día 14 de abril de 2016, transcurrieron más de cinco años, sin que hubieran sido legalmente notificados del auto mandamiento ejecutivo los demandados o ejecutados SALOMÓN FORERO GONZÁLEZ y MARÍA LEONOR HERNÁNDEZ DE FORERO.

4.2. Dado el transcurso de lapso de años desde cuando se hicieron exigibles las respectivas obligaciones mencionadas, se da el presupuesto fáctico para que se haya operado el fenómeno de la prescripción de la acción ejecutiva.

4.3. No ha existido interrupción alguna de la prescripción aquí alegada, ni con la presentación de la demanda; porque la nulidad declarada comprendió la notificación a los demandados o ejecutados y la causa de esa nulidad es atribuible a la parte demandante, como se desprende de la parte motiva de la providencia o auto correspondiente.

PRUEBAS

Se solicita tener como tales el documento presentado como título ejecutivo y las respectivas actuaciones procesales.

DERECHO

Artículos 2535 y 2536 (modificado por la ley 791 de 2002, art. 8.º) y concordantes del C. C. ; 94 y 95 y demás aplicables del Código General del Proceso.

2ª. **DE PAGO**

2.1. Respecto de la suma de $168.000,00, por concepto de saldo de capital de la cuota de administración del mes de julio de 2008, de lo cual trata la pretensión distinguida con el numeral "7" de la demanda.

2.2. Respecto de la suma de $168.000,00, por concepto de saldo de capital de la cuota de administración del mes de agosto de 2008, de lo cual trata la pretensión distinguida con el numeral "9" de la demanda.

2.3. Respecto de la suma de $168.000,00, por concepto de saldo de capital de la cuota de administración del mes de septiembre de 2008, de lo cual trata la pretensión distinguida con el numeral "11" de la demanda.

2.4. Respecto de la suma de $168.000,00, por concepto de saldo de capital de la cuota de administración del mes de octubre de 2008,

113 31 TR

de lo cual trata la pretensión distinguida con el numeral "13" de la demanda.

2.5. Respecto de la suma de $168.000,00, por concepto de saldo de capital de la cuota de administración del mes de noviembre de 2008, de lo cual trata la pretensión distinguida con el numeral "15" de la demanda.

2.6. Respecto de la suma de $168.000,00, por concepto de saldo de capital de la cuota de administración del mes de diciembre de 2008, de lo cual trata la pretensión distinguida con el numeral "17" de la demanda.

2.7. Respecto de la suma de $181.500,00, por concepto de saldo de capital de la cuota de administración del mes de enero de 2009, de lo cual trata la pretensión distinguida con el numeral "19" de la demanda.

2.8. Respecto de la suma de $181.500,00, por concepto de saldo de capital de la cuota de administración del mes de febrero de 2009, de lo cual trata la pretensión distinguida con el numeral "21" de la demanda.

2.9. Respecto de la suma de $181.500,00, por concepto de saldo de capital de la cuota de administración del mes de marzo de 2009, de lo cual trata la pretensión distinguida con el numeral "21" de la demanda.

2.10. Respecto de la suma de $181.500,00, por concepto de saldo de capital de la cuota de administración del mes de abril de 2009, de lo cual trata la pretensión distinguida con el numeral "25" de la demanda.

2.11. Respecto de la suma de $181.500,00, por concepto de saldo de capital de la cuota de administración del mes de mayo de 2009, de lo cual trata la pretensión distinguida con el numeral "27" de la demanda.

2.12. Respecto de la suma de $181.500,00, por concepto de saldo de capital de la cuota de administración del mes de junio de 2009, de lo cual trata la pretensión distinguida con el numeral "29" de la demanda.

32
114

2.13. Respecto de la suma de $181.500,00, por concepto de saldo de capital de la cuota de administración del mes de julio de 2009, de lo cual trata la pretensión distinguida con el numeral "31" de la demanda.

2.14. Respecto de la suma de $181.500,00, por concepto de saldo de capital de la cuota de administración del mes de agosto de 2009, de lo cual trata la pretensión distinguida con el numeral "33" de la demanda.

2.15. Respecto de la suma de $181.500,00, por concepto de saldo de capital de la cuota de administración del mes de septiembre de 2009, de lo cual trata la pretensión distinguida con el numeral "35" de la demanda.

2.16. Respecto de la suma de $181.500,00, por concepto de saldo de capital de la cuota de administración del mes de octubre de 2009, de lo cual trata la pretensión distinguida con el numeral "37" de la demanda.

2.17. Respecto de la suma de $181.500,00, por concepto de saldo de capital de la cuota de administración del mes de noviembre de 2009, de lo cual trata la pretensión distinguida con el numeral "39" de la demanda.

2.18. Respecto de la suma de $181.500,00, por concepto de saldo de capital de la cuota de administración del mes de diciembre de 2009, de lo cual trata la pretensión distinguida con el numeral "41" de la demanda.

2.19. Respecto de la suma de $181.500,00, por concepto de saldo de capital de la cuota de administración del mes de enero de 2010, de lo cual trata la pretensión distinguida con el numeral "43" de la demanda.

2.20. Respecto de la suma de $181.500,00, por concepto de saldo de capital de la cuota de administración del mes de febrero de 2010, de lo cual trata la pretensión distinguida con el numeral "45" de la demanda.

2.21. Respecto de la suma de $181.500,00, por concepto de saldo de capital de la cuota de administración del mes de marzo de 2010, de lo cual trata la pretensión distinguida con el numeral "47" de la demanda.

2.22. Respecto de la suma de $181.500,00, por concepto de saldo de capital de la cuota de administración del mes de abril de 2010, de lo cual trata la pretensión distinguida con el numeral "49" de la demanda.

2.23. Respecto de la suma de $181.500,00, por concepto de saldo de capital de la cuota de administración del mes de mayo de 2010, de lo cual trata la pretensión distinguida con el numeral "51" de la demanda.

2.24. Respecto de la suma de $181.500,00, por concepto de saldo de capital de la cuota de administración del mes de junio de 2010, de lo cual trata la pretensión distinguida con el numeral "53" de la demanda.

2.25. Respecto de la suma de $181.500,00, por concepto de saldo de capital de la cuota de administración del mes de julio de 2010, de lo cual trata la pretensión distinguida con el numeral "55" de la demanda.

2.26. Respecto de la suma de $181.500,00, por concepto de saldo de capital de la cuota de administración del mes de septiembre de 2010, de lo cual trata la pretensión distinguida con el numeral "59" de la demanda.

2.27. Respecto de la suma de $181.500,00, por concepto de saldo de capital de la cuota de administración del mes de octubre de 2010, de lo cual trata la pretensión distinguida con el numeral "61" de la demanda.

2.28. Respecto de la suma de $181.500,00, por concepto de saldo de capital de la cuota de administración del mes de noviembre de 2010, de lo cual trata la pretensión distinguida con el numeral "63" de la demanda.

2.29. Respecto de la suma de $181.500,00, por concepto de saldo de capital de la cuota de administración del mes de noviembre de 2010, de lo cual trata la pretensión distinguida con el numeral "63" de la demanda.

2.30. Respecto de la suma de $181.500,00, por concepto de saldo de capital de la cuota de administración del mes de enero de 2011,

de lo cual trata la pretensión distinguida con el numeral "63" de la demanda.

2.31. Respecto de la suma de $187.300,00, por concepto de saldo de capital de la cuota de administración del mes de enero de 2011, de lo cual trata la pretensión distinguida con el numeral "67" de la demanda.

2.32. Respecto de la suma de $187.300,00, por concepto de saldo de capital de la cuota de administración del mes de febrero de 2011, de lo cual trata la pretensión distinguida con el numeral "69" de la demanda.

2.33. Respecto de la suma de $187.300,00, por concepto de saldo de capital de la cuota de administración del mes de marzo de 2011, de lo cual trata la pretensión distinguida con el numeral "71" de la demanda.

2.34. Respecto de la suma de $188.800,00, por concepto de saldo de capital de la cuota de administración del mes de abril de 2011, de lo cual trata la pretensión distinguida con el numeral "73" de la demanda.

2.35. Respecto de la suma de $188.800,00, por concepto de saldo de capital de la cuota de administración del mes de mayo de 2011, de la cual trata la pretensión distinguida con el numeral "73" de la demanda.

2.36. Respecto de la suma de $188.800,00, por concepto de saldo de capital de la cuota de administración del mes de junio de 2011, de la cual trata la pretensión distinguida con el numeral "77" de la demanda.

2.37. Respecto de la suma de $188.800,00, por concepto de saldo de capital de la cuota de administración del mes de julio de 2011, de la cual trata la pretensión distinguida con el numeral "79" de la demanda.

2.38. Respecto de la suma de $188.800,00, por concepto de saldo de capital de la cuota de administración del mes de agosto de 2011, de la cual trata la pretensión distinguida con el numeral "81" de la demanda.

35
117

2.39. Respecto de la suma de $188.800,00, por concepto de saldo de capital de la cuota de administración del mes de septiembre de 2011, de la cual trata la pretensión distinguida con el numeral "83" de la demanda.

2.40. Respecto de la suma de $188.800,00, por concepto de saldo de capital de la cuota de administración del mes de octubre de 2011, de la cual trata la pretensión distinguida con el numeral "85" de la demanda.

2.41. Respecto de la suma de $188.800,00, por concepto de saldo de capital de la cuota de administración del mes de noviembre de 2011, de la cual trata la pretensión distinguida con el numeral "87" de la demanda.

2.42. Respecto de la suma de $188.800,00, por concepto de saldo de capital de la cuota de administración del mes de diciembre de 2011, de la cual trata la pretensión distinguida con el numeral "89" de la demanda.

2.43. Respecto a las obligaciones por los valores dinerarios de que tratan las pretensiones distinguidas con los numerales 91 (enero de 2012), 93 (febrero de 2012), 95 (marzo de 2012), 97 (abril de 2012), 99 (mayo de 2012), 101 (junio de 2012), 103 (julio de 2012), 105 (agosto de 2012), 107 (septiembre de 2012), 109 (octubre de 2012), 111 (noviembre de 22012), 113 (diciembre de 2012) y las que se han causado posteriormente a la demanda las ha pagado la sociedad OROZCO LAVERDE CÍA. LTDA., como administradora del apartamento del apartamento respectivo.

HECHOS

1.° El pago de las obligaciones dinerarias por concepto de cuotas de administración, como se describe (numerales 2.1 a 2.42 de la excepción de pago) se hizo a la parte demandante (CONJUNTO RESIDENCIAL VILLAS DE MEDITERRANEO), conforme a los comprobantes de consignación en la cuenta 040-07593-9 del Banco AV VILLAS, de los meses mencionados en los citados numerales. (Los mismos comprobantes obran en el expediente y de los mismos se anexan copias informales al presente libelo).

2.° Los valores dinerarios de que tratan los mencionados comprobantes, no coinciden con los que expresan en la demanda, porque los pagos correspondientes se hicieron dentro de los diez

(10) primeros días de cada mes, por esto obteniendo un porcentaje de descuento (15%), conforme a lo acordado en las asambleas de copropietarios.

3.º El aquí demandado SALOMÓN FORERO GONZÁLEZ, el día 15 de noviembre de 2011, suscribió contrato de consignación con la sociedad OROZCO & LAVERDE CÍA. LTDA., domiciliada en la ciudad de Bogotá, D C., y representada por su gerente DIEGO OROZCO DÍAZ, siendo subgerente ANDREA OROZCO ZAMUDIO, sobre el apartamento mencionado en la demanda y relacionado con las cuotas de administración, siendo la misma sociedad la que ha venido cancelando las cuotas de administración desde el mes de enero de 2012 hasta la fecha presentación de este escrito , a la Administradora o administrador del CONJUNTO RESIDENCIAL VILLAS DE MEDITERRANEO MANZANA 7 P. H.

4.º Los correspondientes comprobantes o recibos de pago de que trata el hecho inmediatamente anterior, deben encontrarse en las oficinas de OROZCO & LAVERDE CÍA. LTDA., con registro en la Cámara de Comercio de Bogotá, D. C.

PRUEBAS

Se solicita decretar, practicar y tener como tales las siguientes:

Documentales.- El documento presentado como título ejecutivo; los comprobantes de consignación o recibos de pago de las cuotas mencionados en el acápite del presente escrito de esta excepción, en número total de 44 (se anexan en fotocopia), comprobantes que también obran ya en el expediente.; fotocopia del contrato de consignación de inmueble, de fecha noviembre 15 de 2011, celebrado entre SALOMÓN FORERO GONZÁLEZ y OROZCO & CÍA LTDA. (anexo –l hoja); y certificado de existencia (anexo) y representación de ésta (anexo 3 hojas).

Interrogatorio de parte.- Ordenar citar a la señora Administradora y representante legal del CONJUNTO MULTIFAMILIAR VILLAS DEL MEDITERRANEO – MANZANA 7, para que en audiencia absuelva interrogatorio que le formulará la apoderada de la parte demandada sobre los hechos pertinentes de que trata la presente excepción de pago y de la de prescripción, en caso de oposición a última.

37
119

Declaración de tercero.- Ordenar citar al representante legal de la sociedad OROZCO & LAVERDE CÍA. LTDA., señor DIEGO OROZCO DÍAZ (Gerente) o a ANDREA OROZCO ZAMUDIO, o a quien sea el representante, mayores, con domicilio y residencia en la ciudad de Bogotá, D. C. (carrera 49 n.º 98-32, Email comercial orozcoy Laverde.com, para que comparezca a la audiencia respetiva a rendir declaración en relación con los hechos 3.º y 4.º de la excepción de pago.

Librar oficio al representante de OROZCO & LAVERDE CÍA. LTDA., para que se digne informar acerca del pago de cuotas de administración de que trata el numeral 2.43 de la excepción de pago, sobre el inmueble de la carrera 13 n.º 159-38-Interior 12, apartamento 201 del CONJUNTO RESIDENCIAL MULTIFAMILIAR VILLAS DE MEDITERRANEO – MANZANA 7- de la ciudad de Bogotá, D. C.

ANEXOS

Los documentos enunciados (total: 13 folios).

Atentamente,

ANA EMPERATRIZ GÓMEZ SILVA
C. C. n.º 41 595 127 de Bogotá
T. P. 54 939 Exp. C. S. de la J.

República De Colombia
Rama Judicial Del Poder Público
Oficina de Ejecución Civil
Municipal de Bogotá, D. C.

ENTRADA AL DESPACHO

Al despacho del señor Juez (a), hoy

06 MAY 2016

Observaciones

El (la) Secretario (a)

REPÚBLICA DE COLOMBIA
JUZGADO ONCE CIVIL MUNICIPAL DE EJECUCIÓN DE SENTENCIAS

Bogotá D.C., tres (3) de agosto de dos mil dieciséis (2016)

Rad.: 032-2012-01650

Conforme lo dispone el numeral 1º del artículo 443 del C. G. del P., de las excepciones de mérito presentadas por la parte demandada, córrase traslado a la parte actora por el término legal de diez (|10) días, a efecto de que se pronuncie sobre la misma y adjunte o pida las pruebas que quiera hacer valer.

Contrólese este plazo por la Oficina de Ejecución, y una vez vencido ingrese el expediente al Despacho.

Notifíquese,

LOREYNE PEDROZO GARCÍA
JUEZ
Decisión 2/2, C-3

JUZGADO ONCE CIVIL MUNICIPAL DE EJECUCIÓN DE SENTENCIAS
Bogotá, D.C., 04 de agosto de 2016.
Por anotación en estado **No. 78** de esta fecha fue notificado el auto anterior. Fijado a las 8:00 am
Secretario

JAIRO HERNANDO BENAVIDES GALVIS

121

120

1

OF.EJECUCION ACROPOLIS

SEÑOR
JUEZ ONCE (11) CIVIL MUNICIPAL DE EJECUCION DE BOGOTA
Origen (32) CIVIL MUNICIPAL

45981 18-AUG-'16 16:21 BF
Terminos
Jacay

DE: CONJUNTO RESIDENCIAL VILLAS DE MEDITERRANEO
CONTRA: SALOMON FORERO GONZALEZ Y MARIA LEONOR HERNANDEZ DE FORERO
REF: EJECUTIVO No. 2012-1650

ASUNTO: CONTESTACION EXCEPCIONES DE MERITO

FERNANDO PIEDRAHITA HERNANDEZ, Abogado en ejercicio, domiciliado y residenciado en Bogotá, identificad con la cédula de ciudadanía No 79.485.445. de Bogotá y T.P. 64.889 C.S.J. actuando en calidad de apoderado judicial de la parte actora y dando cumplimiento a lo ordenado por auto del 3 de agosto de 2016 , notificado por estado 4 del mismo mes y año, donde se ordena correr traslado a las excepciones de mérito me permito descorrer dicho traslado de la siguiente manera:

PRESCRIPCION DE LA ACCION

Alega la parte demandada la prescripción de las cuotas de administración del mes de abril de 2008 , mayo de 2008 , junio de 2008 y los intereses moratorios relacionados en las pretensiones de la demanda, más no de los capitales allí pretendidos.

Así y en aras de claridad me permito citar las normas que regulan el fenómeno de la prescripción, la renuncia y la interrupción de la prescripción así:

> ***..."PRESCRIPCIÓN DE LA ACION EJECUTIVA Y ACCION ORDINARIA***
> ***Art 2536. Modificado por la Ley 791 de 2002 art.8.*** *La acción ejecutiva se prescribe por cinco (5) años. Y la ordinaria por diez (10).*
> *La acción ejecutiva se convierte en ordinaria por el lapso de cinco (5) años, y convertida en ordinaria duraría solamente otros cinco (5).*
> *Una vez interrumpida o* ***renunciada*** *una prescripción, comenzara a contarse nuevamente el respectivo termino."...*

(Negrilla y subrayado fuera de texto original)

El artículo 2514 de Código Civil regula la renuncia a la prescripción de la siguiente manera.

11/8 informe secretarial
Terminados

República De Colombia
Rama Judicial Del Poder Público
Oficina de Ejecución Civil
Municipal de Bogotá, D. C.

ENTRADA AL DESPACHO

Al despacho del señor Juez (a), hoy 23 NOV 2016

Observaciones

El (la) Secretario (a)

122

ACROPOLIS

...**"RENUNCIA A LA PRESCRIPCIÓN**
Art 2514. *La prescripción puede ser renunciada expresa o tácitamente; pero solo después de cumplida.*
Renúnciase tácitamente, cuando el que pueda alegarla manifiesta por un hecho suyo que reconoce el derecho del dueño o del acreedor*; por ejemplo, cuando cumplidas las condiciones legales de la prescripción, el poseedor de la cosa la toma en arriendo, o* ***el que debe dinero paga intereses o pide plazos."...***
(Negrilla y subrayado fuera de texto original)

De esta manera señor Juez, descendiendo al caso que nos ocupa, manifiesto que el fenómeno de la prescripción propuesto por el excepcionante, fue renunciado tácitamente por él mismo demandado al aportarse por su parte en el escrito de excepciones **(44) pagos** en copias, realizados desde **julio de 2008 hasta diciembre de 2012** que de nuestra parte **no son** tachados de falsos y que constituyen como lo manda la ley el reconocimiento al derecho del acreedor de sus obligaciones que aquí se ejecutan.

Resulta pues un contrasentido que alegándose en las excepciones el pago como medio exceptivo , al mismo tiempo se proponga también la excepción de prescripción , cuando al realizarse el pago, se está produciendo legalmente una renuncia tácita a la prescripción, pues los pagos que realizó la parte demandada , si bien se realizaron a través de consignaciones bancarias, en ellos no se deja constancia de que se aplican a las cuotas no prescritas y no se puede pretender como lo hace la demandada, alegar la prescripción de los intereses moratorios y reconocer la deuda del capital de las cuotas de administración , pues lo que prescribe en 5 años es la acción ejecutiva y no los conceptos de intereses moratorios o capital como erradamente lo solicita la demanda.

Sin otras consideraciones adicionales a lo expuesto y probado por el propio demandado en el sentido de allegar al proceso 44 pagos realizado de julio de 2008 a diciembre de 2012 , da lugar a que se declare la renuncia a la prescripción de la acción ejecutiva y será tema de debate probatorio que imputación se le dio a los pagos recibidos, en atención a que por mandato legal , existiendo una obligación en mora y

ACROPOLIS

conforme al Código de Comercio se deba aplicar primero a intereses y de último a capital.

PAGO

Me opongo a la excepción de pago, toda vez que si bien desde ahora se reconoce que en la cuenta de la copropiedad se recibieron consignaciones de valores alegados por la parte de la demandada , y que entre otros constituyen reconocimiento a las obligaciones ejecutadas , estos no constituyen pago total de la obligación, pues al momento de los pagos , el deudor tenía obligaciones por concepto de intereses moratorios que no sufragó con los pagos realizados y la imputación de los pagos no es la que caprichosamente le quiera dar la persona que paga ó recibe el pago , si no la que por mandato legal se le deban dar a los mismo y que en todo caso siempre debe ser primero a intereses antes que a capital como lo pretende la demandada.

Concluyendo que si bien se han recibido pagos en las cuantías mencionadas , las mismas no constituyen pago total de la obligación y será al momento de la liquidación del crédito o antes si su señoría así lo ordena, donde se deba presentar la liquidación de las obligaciones ejecutadas con sus correspondientes pagos y la forma de imputación , sin olvidar también que no solamente se dejaron de pagar intereses , si no que los valores mensuales consignados ni siquiera cubrían el valor mensual de las cuotas de administración.

PRUEBAS

1. Interrogatorio a las dos partes demandadas
2. Las documentales aportadas por la demandada.
3. Se nombre perito contable para verificar la contabilidad de la Copropiedad, en especial la causación de la cuotas mensuales de administración, los pagos recibidos y la imputación de los mismos.

De usted señor Juez

FERNANDO PIEDRAHITA HERNANDEZ
C.C 79.485.445. de Bogotá
T.P 64.889 del C. S. J

129

REPÚBLICA DE COLOMBIA
JUZGADO ONCE CIVIL MUNICIPAL DE EJECUCIÓN DE SENTENCIAS

Bogotá D.C., Veintiuno (21) de septiembre de dos mil dieciséis (2016)

Rad.: 032-2012-01650

Vencido como se encuentra el traslado de las excepciones, y en cumplimiento a lo dispuesto en el numeral 2º del artículo 443 del Código General del Proceso, este Despacho fija la hora de las **9:00 A.M**. del día **10 de noviembre de 2016**, para llevar a cabo la audiencia consagrada en el artículo 392 del Código General del Proceso y para tal efecto, se decretan las siguientes pruebas:

DEMANDANTE:

Documental:

Los documentos que obran en el expediente a los cuales, en su oportunidad se les dará el valor probatorio que corresponda.

Interrogatorio de Parte:

Cítese y hágase comparecer a este Despacho a los ejecutados **Salomón Forero González y María Leonor Fernández de Forero**, para que bajo la gravedad del juramento absuelvan el interrogatorio de parte que le formulará la parte demandante, a través de su apoderado judicial. Señálese la hora de las **9:00 A.M. del día 10 de noviembre de 2016** -(Art. 200 C.G. del P.).-

Perito Contable:

Se decreta dictamen pericial, con el fin de que con fundamento en la contabilidad de la Propiedad Horizontal, se determine las cuotas objeto de cobro ejecutivo, los pagos que se han recibido y la imputación de los mismos.

Para el efecto, la parte actora debe en el término de diez (10) días, presentar el dictamen pericial referido, elaborado por un contador; experticia que deberá contener los requisitos del artículo 226 del C. G. del P.

DEMANDADO

Documental:

Los documentos que obran en el expediente a los cuales, en su oportunidad se les dará el valor probatorio que corresponda.

Interrogatorio de Parte:

Cítese y hágase comparecer a este Despacho al representante legal del **Conjunto Residencial Multifamiliar Villas de Mediterráneo Manzana 7 P.H.**, para que bajo la gravedad del juramento absuelva el interrogatorio de parte que le formulará la parte demandada, a través de su apoderado judicial. Señálese la hora de las **9:30 A.M. del día 10 de noviembre de 2016** -ART.200 C.G. del P.).-

Testimonial:

Se niega el testimonio solicitado respecto del representante legal de la Sociedad Orozco & Laverde Cía. Ltda., toda vez que es innecesario, si la información que se pretende obtener en relación con el pago de las cuotas de administración a partir de enero de 2012, a raíz del encargo del inmueble de propiedad de los demandados, se puede obtener a través de un oficio.

Oficios:

OFÍCESE, al representante legal de Orozco & Laverde Cía. Ltda., para que en el término de improrrogable de cinco (5) días, informe con destino a este proceso, (i) si celebró con el señor Salomón Forero González un contrato para administrar el inmueble situado en la carrera 13 No. 159-38, Interior 12, Apto. 201 del Conjunto Residencial Multifamiliar Villas de Mediterráneo Manzana 7 P.H., de esta ciudad; y (ii) Si sufragó las cuotas de administración correspondientes a ese predio, referentes a las siguientes mensualidades:

Enero de 2012	Julio de 2012
Febrero de 2012	Agosto de 2012
Marzo de 2012	Septiembre de 2012
Abril de 2012	Octubre de 2012
Mayo de 2012	Noviembre de 2012
Junio de 2012	Diciembre de 2012

Y las que se han causado con posterioridad, hasta la fecha.

Para el efecto, deberá aportar los soportes correspondientes tanto del contrato, como del pago de las cuotas.

Notifíquese,

LOREYNE PEDROZO GARCÍA
JUEZ

JUZGADO ONCE CIVIL MUNICIPAL DE EJECUCIÓN DE SENTENCIAS
Bogotá, D.C., 22 de septiembre de 2016.
Por anotación en estado **No. 106** de esta fecha fue notificado el auto anterior. Fijado a las 8:00 am
Secretario

JAIRO HERNANDO BENAVIDES GALVIS

República De Colombia
Rama Judicial Del Poder Público
Oficina De Ejecución Civil Municipal De Bogotá, D.C.
Juzgado Once Civil Municipal de Ejecución de Sentencias
Carrera 10 No. 14-33 Piso 1º.

125

Bogotá D. C 28 de septiembre de 2016 OFICIO No.53610

Señor:
REPRESENTANTE LEGAL
OROZCO & LAVERDE CIA LTDA
Kr 49 98 32
Ciudad

4 OCT 2016

PARQUEADERO

REF: Ejecutivo Singular No. 11001400303220120165000 iniciado por **CONJUNTO RESIDENCIAL MULTIFAMILIAR VILLAS DE MEDITERRANIO MANZANA 7 PH NIT 830.028.297-3 contra SALOMON FORERO GONZALEZ CC 14.107.359 Y MARIA LEONOR FERNANDEZ DE FORERO CC 28.546.166**

Comunico a usted que mediante auto de fecha 21 de septiembre de 2016, dos mil dieciséis (2016), proferido dentro del proceso de la referencia por este Despacho, dispuso **OFICIARLE** para que en el término improrrogable de cinco (5) días, informe con destino a este proceso, (i) si celebro con el señor Salomón Forero González un contrato para administrar el inmueble situado en la Carrera 13 No 159-38 Interior 12 Apto 201 del Conjunto residencial Multifamiliar Villas de Mediterráneo Manzana 7 PH, de esta ciudad; y (ii) si sufrago las cuotas de administración correspondientes a ese predio, referentes a las siguientes mensualidades:

Enero de 2012	Julio 2012
Febrero de 2012	Agosto de 2012
Marzo de 2012	Septiembre de 2012
Abril de 2012	Octubre de 2012
Mayo de 2012	Noviembre de 2012
Junio de 2012	Diciembre de 2012

Y las que se han causado con posterioridad, hasta la fecha. Para el efecto deberá aportar los soportes correspondientes tanto del contrato, como del pago de las cuotas.
Sírvase proceder de conformidad.

Para los fines pertinentes, se aclara que el conocimiento de la presente actuación le correspondió al Juzgado Once Civil Municipal de Ejecución de Bogotá, el cual fue remitido por el Juzgado Treinta y dos Civil Municipal de Bogotá en virtud de los Acuerdos PSAA13 N° 9962, 9984, 9991 de 2013 y PSAA14 N° 10187 de 21 de julio de 2014, que fueran emitidos por la Sala Administrativa del Consejo Superior de la Judicatura.

Atentamente:

DIANA PAOLA CÁR... PÉREZ
PROFESIONAL UNIVERSITARIO GRADO 12

PROFESIONAL UNIVERSITARIO
Oficina de Ejecución Civil Municipal de Bogotá

CIELO GUTIERREZ

se efectúe dentro del corredor financiero del Centro para darle más transparencia y seguridad al manejo de los recursos financieros del Centro.

Interviene el representante de Davivienda, señor Javier Mendoza, planteando la necesidad de revisar el reglamento y opina que la inversión se efectuó por un exceso de liquidez y que debe disminuirse el valor del presupuesto.

El presidente le aclara que los fondos invertidos no eran excedentes de tesorería, sino que integraban la reserva del Centro.

5°. Estudio del Reglamento de Copropiedad.

Somete el presidente a consideración de la asamblea la propuesta de integrar una comisión que evalúe el reglamento de copropiedad y plantee eventuales reformas.

Intervienen los representantes de los locales 120 y 334, quienes sugieren una comisión integrada por más de cinco miembros, sin vínculos con la Junta Administradora y asesorada por abogados externos.

Explica el presidente que no es conveniente plantear discriminaciones en la integración del comité; aclara que la Junta no es un cuerpo externo del Centro, al contrario, está integrada por los copropietarios, que la asamblea seleccionó.

El local 324, solicita que se lea lo que el reglamento contempla para su reforma.

Se lee el artículo 80, según el cual se requiere del 70% de los coeficientes de copropiedad para aprobar una reforma al reglamento.

El representante del local 335 sugiere que se debe buscar una conciliación con los locales de mayor coeficientes para acordar las reformas.

Interviene el representante del local 101 Carulla, doctor Miguel Cuadros, opina que debería conformarse una comisión de los propietarios interesados en reformar el

Anexo 1. Copia del Contrato No. 2219. Folios 2.

INMOBILIARIA
Orozco & Laverde Cia Ltda.
Desde 1976

CONTRATO DE ADMINISTRACION
No. 2219

127

LUGAR Y FECHA DEL CONTRATO: BOGOTA, ENERO 4 DE 2012 Entre los suscritos SALOMON FORERO GONZALEZ, MARIA LEONOR HERNANDEZ DE FORERO identificados con Cédula de Ciudadanía No. 19.107.359 de Bogotá, D.C y 28.546.166 de Ibague., quienes obran en nombre propio, quien (es) en este contrato se denominará (n) EL PROPIETARIO por una parte y OROZCO & LAVERDE CIA. LTDA. quién se llamará EL ADMINISTRADOR por la otra, hemos celebrado el presente contrato de Administración en exclusividad, del bien inmueble que a continuación se describe de acuerdo a las siguientes cláusulas: PRIMERA.- OBJETO DEL CONTRATO: EL PROPIETARIO hace entrega en forma exclusiva y autoriza AL ADMINISTRADOR para que este anuncie, promocione, promueva, suscriba el contrato y administre en arrendamiento de una manera diligente, el inmueble ubicado en: CARRERA 13A No. 159 - 38 INTERIOR 12 APARTAMENTO No. 201 GARAJES No. 272 y 273 CONJUNTO RESIDENCIAL VILLAS DEL MEDITERRANEO MANZANA 7 – BOGOTA D.C., adquirido mediante Escritura No. 1052 de DICIEMBRE 13 DE 1989 Notaría 29ª de Bogotá, con Matrícula (s) Inmobiliaria (s) No (s). 50N – 20001747, 50-20002072 y 50-2002073 de la oficina de instrumentos públicos de Bogotá cuyos linderos y descripción general se anexa en la hoja adjunta a este contrato y hacen parte del mismo. SEGUNDA.- AUTORIZACIONES AL ADMINISTRADOR: EL PROPIETARIO faculta al ADMINISTRADOR para efectuar los siguientes actos A) Anunciar el inmueble en la forma en que lo juzgue más conveniente; B) Celebrar los contratos de arrendamiento respectivos; C) Recaudar de los Arrendatarios el valor de los arrendamientos y entregarlos AL PROPIETARIO de acuerdo con lo convenido o seguir las instrucciones que éste le de por escrito sobre el particular. TERCERA.- POLIZAS DE SEGUROS: EL PROPIETARIO faculta AL ADMINISTRADOR, para contratar con LA ASEGURADORA EL LIBERTADOR las pólizas colectivas de seguro de arrendamiento con sus anexos respectivos que amparen: Canon SI, valor prima 2.5 % , Amparo Integral (servicios públicos, daños y faltantes de inventario y cuotas de administración por la suma de $ 1'000.000.oo . El valor de la prima o primas correspondientes serán deducidas de la cuenta del PROPIETARIO una vez contratada por EL ADMINISTRADOR. Las pólizas en mención tendrán su vigencia durante el término del contrato y sus prórrogas. EL PROPIETARIO acepta las condiciones y procedimientos internos de LA ASEGURADORA EL LIBERTADOR. Las pólizas de seguros que amparen incendio, temblor, terremotos, solo se emitirán por autorización expresa del PROPIETARIO. PARAGRAFO PRIMERO: En el evento en que EL PROPIETARIO no hubiere contratado las pólizas, EL ADMINISTRADOR no asume responsabilidad alguna por los pagos que deban efectuar los Arrendatarios entre otros, por concepto de servicios públicos, cánones de arrendamiento, reconexiones o reinstalaciones, cuotas ordinarias de Administración si las hubiere, así como tampoco por los daños realizados por los Arrendatarios al inmueble, ni por los faltantes de muebles y accesorios que pertenezcan al mismo, ni por reclamaciones de terceros sobre el inmueble, siendo obligación del ADMINISTRADOR la de dar noticia de la circunstancia AL PROPIETARIO dentro de los tres (3) días siguientes de producida la reclamación judicial o extrajudicial. PARAGRAFO SEGUNDO: En el evento que la Compañía Aseguradora cancele en forma unilateral las pólizas que amparan el

canon de arrendamiento, el pago de servicios públicos y su reconexión, los faltantes de inventario u otros queda entendido que el seguro dejará de ser efectivo y por lo tanto se suspenderá el pago de la prima mensual; de esta manera los pagos AL PROPIETARIO se ceñirán por lo dispuesto en la Cláusula SEPTIMA del presente contrato de Administración. CUARTA.- CARGOS Y PAGOS: EL ADMINISTRADOR queda facultado por EL PROPIETARIO para realizar los siguientes cargos y pagos: A) Pagar las facturas de servicios de energía eléctrica, acueducto, alcantarillado, recolección de basura, teléfono, gas y demás servicios públicos cuando no correspondan al arrendatario. Si el contrato se encuentra amparado por la póliza colectiva de arrendamiento, con sus anexos EL ADMINISTRADOR tramitará ante la Compañía Aseguradora la indemnización respectiva; B)Pagar el valor correspondiente a la prima o primas de seguros en el evento en que estos se hayan tomado; C)Pagar el costo de los avisos publicitarios en que incurra EL ADMINISTRADOR en la promoción del inmueble; D)Pagar las multas, intereses, cuotas ordinarias y extraordinarias originadas por el régimen de propiedad horizontal, gastos judiciales y extrajudiciales, honorarios a profesionales que intervengan en el proceso administrativo o judicial y demás pagos efectuados en desempeño del presente contrato. E) EL ADMINISTRADOR no se hará responsable de sanciones, multas e intereses que la Administración imponga por inasistencia a las Asambleas Generales Ordinarias y/o Asambleas Extraordinarias de Copropietarios, convocadas por esta, y que generen a causa de la carencia de notificación. En todo caso el pago de las mencionadas sanciones, multas e intereses será a cargo del PROPIETARIO. PARAGRAFO PRIMERO.- EL PROPIETARIO autoriza AL ADMINISTRADOR en forma expresa para deducir del valor de los arrendamientos, los rubros a que se refiere la cláusula Cuarta. PARAGRAFO SEGUNDO.- En el evento que el inmueble necesite para su cuidado y mantenimiento los servicios de trabajadores como celadores, aseadoras, etc, EL PROPIETARIO autoriza expresamente AL ADMINISTRADOR para que los contrate a su nombre y bajo exclusiva responsabilidad del PROPIETARIO, quien tendrá la calidad de patrono y en consecuencia son de su cargo todos los salarios, prestaciones sociales y demás obligaciones que tengan su fuente en estas relaciones laborales. PARAGRAFO TERCERO: Respecto al impuesto predial unificado, el pago respectivo se hará previa entrega de la declaración privada o poder expreso otorgado por EL PROPIETARIO. QUINTA.- REPARACIONES AL INMUEBLE: EL ADMINISTRADOR queda facultado para realizar por cuenta y a cargo del PROPIETARIO todas aquellas reparaciones que sean necesarias para garantizar el uso y goce del inmueble en los términos del contrato de arrendamiento. SEXTA.- RESTITUCION DEL INMUEBLE: Serán de cuenta del PROPIETARIO los gastos y honorarios de abogado en los casos de ser necesaria la acción judicial para obtener la restitución del inmueble, por causas distintas al incumplimiento en el Pago del Canon de Arrendamiento. SEPTIMA.- OBLIGACIONES DEL ADMINISTRADOR: A) Rendir mensualmente una cuenta detallada de los cánones de arrendamiento recibidos en el mes inmediatamente anterior, así como los gastos efectuados en este período. Pasados diez (10) días desde la fecha en que EL ADMINISTRADOR envíe el extracto de cuentas sin observaciones AL PROPIETARIO, se entenderá aprobado por éste; B) Pagar mensualmente el valor de los cánones de arrendamiento así: a) En los contratos de inmuebles con seguro de arrendamiento el pago se efectuará el día diez (10) de cada mes, salvo en el evento que el contrato sea enviado a la Compañía Aseguradora para cobro judicial por mora, caso en el cual se pagará por mensualidades vencidas, y b) En los contratos de inmuebles sin seguro de arrendamiento el pago se hará a los tres (3) días

Anexo 2. Soporte pagos de administración año 2012. Folios 7.

130

ADMINISTRACIÓN ENE/2012.

Banco AV Villas

62309768-3

COMPROBANTE UNIVERSAL DE RECAUDO

ENTIDAD A LA QUE REALIZA EL PAGO, NOMBRE DEL TITULAR DE LA CUENTA O NOMBRE DEL ENCARGO FIDUCIARIO: Conj. R. Villas del Mediterraneo

NÚMERO DE CUENTA DE LA ENTIDAD A LA QUE REALIZA EL PAGO O DEL ENCARGO FIDUCIARIO: 04007593-9

REFERENCIA: ES EL NÚMERO DEL CRÉDITO, CÓDIGO DEL ESTUDIANTE, CÉDULA DEL COMPRADOR PARA FEDEICOMISOS CONSTRUCTOR O NÚMERO DE FACTURA QUE IDENTIFICA AL PAGADOR ANTE LA ENTIDAD A LA QUE REALIZA EL PAGO.

REFERENCIA DEL CONVENIO

REF. 1	Int 12 Ap. 201	REF. 2	

FAVOR ANOTAR EL NÚMERO DE LA CUENTA AL RESPALDO DE CADA CHEQUE

PAGOS EN CHEQUE

CÓD. BANCO	CIUDAD DEL CHEQUE	NÚMERO DEL CHEQUE	NÚMERO DE CUENTA DEL CHEQUE	VALOR
01	Bogotá	7536601	075132605	154.500

NOMBRE Y TELÉFONO DEL DEPOSITANTE

Orozco Luverde 3454566

TOTAL CHEQUES	$	154.500
TOTAL EFECTIVO	$	—
TOTAL	$	154.500

NO SE ACEPTAN CONSIGNACIONES CON CHEQUES DE DIFERENTES PLAZAS EN UN MISMO COMPROBANTE

F-08-001-5

AVV 009 20120112 09:07 SC1121 LINEA D
EF 0.00 CH 154,500.00
NOMBRE: MULTIFAMILIAR VILLAS DEL MEDIT
CTA:040075939 PIN:
REF:12
****5080
PIN TXN: 02089735900267

ESPACIO PARA TIMBRE

NOTA: Este recibo sólo será válido cuando figure la impresión de nuestra máquina de control indicando la fecha, el número de la operación y el importe de pago, o en su defecto, la firma y sello que fije la Entidad.

DEPOSITANTE

1

(2) (3)

ADMINISTRACIONES FEB /2012

CONJ RES BOLIVIA OCCIDENTAL II	cc. 8300207580	CC-073091613	BANCO AV VILLAS	$98,000.00 +3.400	Bogota Cun retroactivo enero/12	Procesada ✓	0000000788	.. INT.10 APTO.202 FAX 4407320
CONJUNTO RESIDENCIAL PIJAO CENTRAL	cc. 8000858650	CC-4942080489	BANCO COLPATRIA	$109,368.00	PLAZA PRINCIPAL Nro Cuenta Invalido		0000002217	.. 777 Nota: cred.tv pijaocentralph@hotmail.com BL.2 APTO.517 2246671
CONJUNTO RESIDENCIAL VILLAS DEL MEDITERR	cc. 8300282973	CC-0040075939	BANCO AV VILLAS	$154,500.00	PLAZA PRINCIPAL	Procesada ✓	0000002219	.. INT.12 APTO.201 6708563 Carolina Hurtado
UNIDAD MEDICA SIETE DE AGOSTO	cc. 8000836569	AH-24000379649	BANCO CAJA SOCIAL	$146,500.00	Bogota Cun	Procesada ✓	0000002220	.. OFICINA 608 unidadmedica7@hotmail.com 3461036 Nancy Stella Ramos
HERNANDO ACU A	cc. 19219119	AH-054051677	BANCO BBVA	$76,000.00	PLAZA PRINCIPAL	Procesada ✓	0000002060	..
GONZALO PERALTA	cc. 4932182	AH-005159306	BANCO AV VILLAS	$54,000.00 +2.000	Bogota Cun retroactivo enero	Procesada ✓	0000002079	.. APTO.201 (Ed. Paola Andrea) gpbike2@hotmail.com
EDIFICIO LAS VEGAS	cc. 8301419411	AH-074044256	BANCO BBVA	$217,200.00 +7.600	Bogota Cun retroactivo enero/12	Procesada ✓	0000002010	.. APTO.902 FAX.2867089
CONJUNTO RESIDENCIAL IBENZA	cc. 8300250024	AH-605143445	BANCO DE BOGOTA	$103,000.00	Bogota Cun	Procesada ✓	0000002225	.. INT.2 APTO.101 Dario Gil FAX 6782652/2641
WILSON SANABRIA	cc. 79418234	AH-006600374786	BANCO DAVIVIENDA	$41,000.00	Bogota Cun	Procesada ✓	0000000004	.. APTO.302 CORREO
CONJUNTO RESIDENCIAL HACIENDA II	cc. 8301150851	AH-4312041427	BANCO COLPATRIA	$350,000.00 +340.000	PLAZA PRINCIPAL Retroactivo Enero/12	Procesada ✓	0000000185	.. INT.13 CORREO

Realizadas el 3 de Feb /2012

tel 3454566

INMOBILIARIA Orozco & Laverde Cia Ltda. Desde 1976

ADMINISTRACIONES MARZO /2012

CONJ RES BOLIVIA OCCIDENTAL II	cc. 8300207580	CC-073091613	BANCO AV VILLAS	$94,600.00	Bogota Cun	Procesada	0000000788	.. INT.10 APTO.202 FAX 4407320
CONJUNTO RESIDENCIAL PIJAO CENTRAL	cc. 8000858650	CC-4942080489	BANCO COLPATRIA	$109,368.00	PLAZA PRINCIPAL	Nro Cuenta Invalido	0000002217	.. ???? Nota credito Pijaocentralph@hotmail.es 2246671 BL.2 APTO.517
CONJUNTO RESIDENCIAL VILLAS DEL MEDITERR	cc. 8300282973	CC-0040075939	BANCO AV VILLAS	$154,500.00	PLAZA PRINCIPAL	Procesada	0000002219	.. INT.12 APTO.201 CORREO 9123733 SalomonFonseca 6708563 Carolina Hurtado
UNIDAD MEDICA SIETE DE AGOSTO	cc. 8000836569	AH-24000379649	BANCO CAJA SOCIAL	$146,500.00	Bogota Cun	Procesada	0000002220	.. OFICINA 608 3461036 unidadmedica7@hotmail.com Nancy Uribe
HERNANDO ACU A	cc. 19219119	AH-054051677	BANCO BBVA	$143,000.00	PLAZA PRINCIPAL	Procesada	0000002060	..
GONZALO PERALTA	cc. 4932182	AH-005159306	BANCO AV VILLAS	$52,000.00	Bogota Cun	Procesada	0000002079	.. APTO.201 (Ed. Paola Andrea) gpbike2@hotmail.com
EDIFICIO LAS VEGAS	cc. 8301419411	AH-074044256	BANCO BBVA	$209,600.00	Bogota Cun	Procesada	0000002010	.. APTO.902 FAX.2867089
CONJUNTO RESIDENCIAL IBENZA	cc. 8300250024	AH-605143445	BANCO DE BOGOTA	$103,000.00	Bogota Cun	Procesada	0000002225	.. INT.2 APTO.101 FAX.6782652 Dario Gil /2641
agup de vivienda los cambulos	cc. 8300021808	AH-001800080374	BANCO DAVIVIENDA	$60,400.00	Bogota Cun	Procesada	0000002227	.. INT.25 APTO.201 c.cambulos@gmail.com Virginia Castro 475.4137
CONJUNTO RESIDENCIAL IBERIA MZ	cc. 8605238903	CC-228101788	BANCO DE BOGOTA	$170,000.00	Bogota Cun	Procesada	0000002228	.. INT.6 APTO.312 FAX 2265240. Cecilia Rojas

Realizadas el 5 de Marzo /2012

tel 3454566

INMOBILIARIA Orozco&Laverde Cia Ltda. Desde 1976

ADMINISTRACIONES ABRIL 2012

CONJ RESIDENCIAL RINCON DEL CARMELO	cc. 830083060	AH-20335760982	BANCOLOMBIA	$97,200.00	Bogota Cun	Procesada	0000002209	.. INT. 8 APTO. 403 Celia 8022612 cr.carmel55@gmail.com
CONJUNTO KANDINSKY	cc. 9004101478	CC-4901009692	BANCO COLPATRIA	$136,880.00	PLAZA PRINCIPAL	Procesada	0000002210	.. APTO. 1503 T. 2 +15.380 retroactivo. Edith Rondon 7534306 conjuntokandinsky@hotmail.com
CONJ RES BOLIVIA OCCIDENTAL II	cc. 8300207580	CC-073091613	BANCO AV VILLAS	$103,800.00	Bogota Cun	Procesada	0000000788	.. INT. 10 APTO 202 +6.900 retroactivo Marzo/12 FAX. 4407320 771 NOTA CELEDIS
CONJUNTO RESIDENCIAL PIJAO CENTRAL	cc. 8000858650	CC-4942080489	BANCO COLPATRIA	$125,900.00	PLAZA PRINCIPAL	Nro Cuenta Invalido	0000002217	.. +12.400 retroactivo pijaocentralph@hotmail.es BL. 2 APTO 517 2246671
CONJUNTO RESIDENCIAL VILLAS DEL MEDITERR	cc. 8300282973	CC-0040075939	BANCO AV VILLAS	$176,500.00	PLAZA PRINCIPAL	Procesada	0000002219	.. INT. 12 APTO 201 CORRE +16.500 retroactivo a Marzo/12 9123733 Salomon Forro 6708563
UNIDAD MEDICA SIETE DE AGOSTO	cc. 8000836569	AH-24000379649	BANCO CAJA SOCIAL	$146,500.00	Bogota Cun	Procesada	0000002220	.. OFICINA 608 3461036 Nancy Vilca unidadmedica7@hotmail.com
HERNANDO ACU A	cc. 19219119	AH-054051677	BANCO BBVA	$106,000.00	PLAZA PRINCIPAL	Procesada	0000002060	.. LOCAL 105 hernandoacu
GONZALO PERALTA	cc. 4932182	AH-005159306	BANCO AV VILLAS	$52,000.00	Bogota Cun	Procesada	0000002079	.. APTO. 201 (ed. Paola Andrea
EDIFICIO LAS VEGAS	cc. 8301419411	AH-074044256	BANCO BBVA	$209,600.00	Bogota Cun	Procesada	0000002010	gpbikg@hotmail.com .. APTO. 902 FAX 2867081
CONJUNTO RESIDENCIAL IBENZA	cc. 8300250024	AH-605143445	BANCO DE BOGOTA	$119,000.00	Bogota Cun	Procesada	0000002225	.. INT. 2 APTO 101 +12.000 retroactivo. FAX 6782652 Dario Gil 2641

Realizadas el 4 de Abril /2012

tel. 3454566

INMOBILIARIA Orozco&Laverde Cia Ltda. Desde 1976

ADMINISTRACIONES MAYO 2012

CONJ PORTOS SABANA 80 PARQUE INDUSTRIAL	Nit 9003777634	CC-013190111	BANCO AV VILLAS	$542,671.00	Bogota Cun	Procesada	0000002205	..Bodega #85 parque.portossubana@gmail.com Claudia 8773674/3164659927
AGRUP DE VIVIENDA ALCAZAR DE SUBA	cc. 8300565011	CC-009169999654	BANCO DAVIVIENDA	$69,500.00	Bogota Cun	Procesada	0000002208	..INT.36 APTO.301 FAX 5381716 MsEugenia Marin alcazarph.sub@gmail.com
CONJ RESIDENCIAL RINCON DEL CARMELO	cc. 830083060	AH-20335760982	BANCOLOMBIA	$97,200.00	Bogota Cun	Procesada	0000002209	..INT.8 APTO.403 CORREO
CONJUNTO KANDINSKY	cc. 9004101478	CC-4901009692	BANCO COLPATRIA	$123,500.00	PLAZA PRINCIPAL	Procesada	0000002210	..APTO.1503 T.2 Edith Rondon 7534306 conjuntokandinsky@hotmail.c
CONJ RES BOLIVIA OCCIDENTAL II	cc. 8300207580	CC-073091613	BANCO AV VILLAS	$96,900.00	Bogota Cun	Procesada	0000000788	..INT.10 APTO.202 FAX. 4407320
CONJUNTO RESIDENCIAL VILLAS DEL MEDITERR	cc. 8300282973	CC-0040075939	BANCO AV VILLAS	$160,000.00	PLAZA PRINCIPAL	Procesada	0000002219	..INT.12 APTO.201 CORREO Salomon Forero 6708563/9123733
UNIDAD MEDICA SIETE DE AGOSTO	cc. 8000836569	AH-24000379649	BANCO CAJA SOCIAL	$146,500.00	Bogota Cun	Procesada	0000002220	..OFICINA 608 Nancy Urrea unidadmedica7@hotmail.com 3461036
HERNANDO ACU A	cc. 19219119	AH-054051677	BANCO BBVA	$106,000.00	PLAZA PRINCIPAL	Procesada	0000002060	..LOCAL 105 hernandoacue
GONZALO PERALTA	cc. 4932182	AH-005159306	BANCO AV VILLAS	$52,000.00	Bogota Cun	Procesada	0000002079	..APTO. 201 (Ed. Paola Andrea) gpbike2@hotmail.com
EDIFICIO LAS VEGAS	cc. 8301419411	AH-074044256	BANCO BBVA	$221,600.00	Bogota Cun	Procesada	0000002010	.. APTO. 902 FAX. 2867089

+$9.600 saldo a 30 Abril

Realizadas el 4 de Mayo de 2012

tel. 3454566

INMOBILIARIA Orozco&Laverde Cia Ltda. Desde 1976

ADMINISTRACIONES JUNIO DE 2012

(4)

EDIFICIO ATLANTA	cc. 9000129761	AH-006100837654	BANCO DAVIVIENDA	$332,396.00	Bogota Cun	Procesada	0000002201	.. APTO. 701 gzgz@hotmail.com
CONJ PORTOS SABANA 80 PARQUE INDUSTRIAL	Nit 9003777634	CC-013190111	BANCO AV VILLAS	$542,671.00	Bogota Cun	Procesada	0000002205	.. BODEGA #85
AGRUP DE VIVIENDA ALCAZAR DE SUBA CONJ RESIDENCIAL	cc. 8300565011	CC-009169999654	BANCO DAVIVIENDA	$83,500.00	Bogota Cun	Procesada	0000002208	.. INT. 36 APTO 301
RINCON DEL CARMELO	cc. 830083060	AH-20335760982	BANCOLOMBIA	$97,200.00	Bogota Cun	Procesada	0000002209	.. INT. 8 APTO. 403 CORREO
CONJUNTO KANDINSKY	cc. 9004101478	CC-4901009692	BANCO COLPATRIA	$123,500.00	PLAZA PRINCIPAL	Procesada	0000002210	.. APTO. 1503 T. 2
CONJ RES BOLIVIA OCCIDENTAL II	cc. 8300207580	CC-073091613	BANCO AV VILLAS	$96,900.00	Bogota Cun	Procesada	0000000788	.. INT. 10 APTO. 202 FAX. 4407320
CONJUNTO RESIDENCIAL VILLAS DEL MEDITERR	cc. 8300282973	CC-0040075939	BANCO AV VILLAS	$160,000.00	PLAZA PRINCIPAL	Procesada	0000002219	.. INT. 12 APTO. 201 CORREO
UNIDAD MEDICA SIETE DE AGOSTO	cc. 8000836569	AH-24000379649	BANCO CAJA SOCIAL	$146,500.00	Bogota Cun	Procesada	0000002220	.. OFICINA 608 Nancy Urrea unidadmedica7@hotmail.com 3461036
GONZALO PERALTA	cc. 4932182	AH-005159306	BANCO AV VILLAS	$52,000.00	Bogota Cun	Procesada	0000002079	.. APTO. 201 (Ed. Paola Andrea)
EDIFICIO LAS VEGAS	cc. 8301419411	AH-074044256	BANCO BBVA	$212,000.00	Bogota Cun	Procesada	0000002010	.. APTO. 902 FAX. 2867089

$125.000 cuota extra Eduardo Gutierrez (1/2) 3007473595

gpbike2@hotmail.com

parque.portossabana@gmail.com Claudia 8736791 3164659927

$7.500 saldo a 31 Mayo/12 FAX 5381716 alcazarph.sub@gmail.com mg Eusenia Marin.

Edith Rondon 7534306 conjuntokandinsky@hotmail.com

Salomon Forero 6708563/9123733

Realizadas el 5 de Junio 2012

tel. 3454566

INMOBILIARIA Orozco&Laverde Cia Ltda. Desde 1976

ADMINISTRACIONES DE JULIO 2012

AGRUP DE VIVIENDA ALCAZAR DE SUBA	cc. 8300565011	CC-009169999654	BANCO DAVIVIENDA	$76,000.00	Bogota Cun	Procesada	0000002208	.. INT. 36 APTO. 301 Mª Eugenia Marin alcazarph.sub@gmail.com FAX. 5381716
CONJ RESIDENCIAL RINCON DEL CARMELO	cc. 830083060	AH-20335760982	BANCOLOMBIA	$97,200.00	Bogota Cun	Procesada	0000002209	-INT. 8 APTO. 403 CORREO
CONJUNTO KANDINSKY	cc. 9004101478	CC-4901009692	BANCO COLPATRIA	$123,500.00	PLAZA PRINCIPAL	Procesada	0000002210	.. APTO. 1503 T. 2 conjuntokandinsky@hotmail.com Edith Rondon 7534306
CONJ RES BOLIVIA OCCIDENTAL II	cc. 8300207580	CC-073091613	BANCO AV VILLAS	$96,900.00	Bogota Cun	Procesada	0000000788	.. INT. 10 APTO. 202 FAX. 4407320
CONJUNTO RESIDENCIAL VILLAS DEL MEDITERR	cc. 8300282973	CC-0040075939	BANCO AV VILLAS	$160,000.00	PLAZA PRINCIPAL	Procesada	0000002219	--INT. 12 APTO. 201 CORREO Salomon Toro 6708563/9123733
UNIDAD MEDICA SIETE DE AGOSTO	cc. 8000836569	AH-24000379649	BANCO CAJA SOCIAL	$146,500.00	Bogota Cun	Procesada	0000002220	.. OFICINA 608 Nancy Urrea interdial 518054@hotmail.com
GONZALO PERALTA	cc. 4932182	AH-005159306	BANCO AV VILLAS	$52,000.00	Bogota Cun	Procesada	0000002079	.. APTO. 201 Ed. Paola Andrea gpbike2@hotmail.com
EDIFICIO LAS VEGAS	cc. 8301419411	AH-074044256	BANCO BBVA	$212,000.00	Bogota Cun	Procesada	0000002010	.. APTO. 902 FAX. 2867089
CONJUNTO RESIDENCIAL IBENZA	cc. 8300250024	AH-605143445	BANCO DE BOGOTA	$107,000.00	Bogota Cun	Procesada	0000002225	.. INT. 2 APTO. 101 FAX. 6782652/2641 Dario Gil
agup de vivienda los cambulos	cc. 8300021808	AH-001800080374	BANCO DAVIVIENDA	$62,700.00	Bogota Cun	Procesada	0000002227	.. INT. 25 APTO. 201 c.cambulos@gmail.com Virginia Castro 4754137

[Ant] 1 2 3 4 5 6 7 8 9 10 11 12 13 14 15 16 17 18 19 20 21 22 23 24 [Sig] Página 17 de 24

tel 3454566

Realizadas el 5 de Julio 2012

INMOBILIARIA Orozco&Laverde Cia Ltda. Desde 1976

ADMINISTRACIONES DE AGOSTO 2012

GALERIAS CIUDADELA COMERCIAL	cc. 8605349124	CC-075129015	BANCO DE BOGOTA	$154,684.00	Bogota Cun	Procesada	0000002197	.. LOCAL 2126 FAX 2177091
EDIFICIO VIVAS GARCIA	cc. 8001143046	AH-012141552	BANCO AV VILLAS	$319,000.00	Bogota Cun	Procesada	0000002199	.. APTO. 203 (CORREO Rosa Mercados 2553674) Portaria 5434848.
EDIFICIO MULTIFAMILIAR APOLO PH	cc. 8002080694	AH-2051001721	BANCO COLPATRIA	$206,000.00	Pereira Ris	Procesada	0000002200	.. APTO.301 FAX.7038567 $1.000 saldo de Julio/12 mahecabe@yahoo.com.mx
EDIFICIO ATLANTA	cc. 9000129761	AH-006100837654	BANCO DAVIVIENDA	$207,701.00	Bogota Cun	Procesada	0000002201	.. 701 Alexander Gutierrez 3007433595 gzgz@hotmail.com
AGRUP DE VIVIENDA ALCAZAR DE SUBA	cc. 8300565011	CC-009169999654	BANCO DAVIVIENDA	$76,000.00	Bogota Cun	Procesada	0000002208	.. INT.36 APTO.301 Ms Eusenia Marin alcazarph.sub@gmail.com FAX 5381776
CONJ RESIDENCIAL RINCON DEL CARMELO	cc. 830083060	AH-20335760982	BANCOLOMBIA	$97,200.00	Bogota Cun	Procesada	0000002209	.. INT.8 APTO.403 (CORREO
CONJUNTO KANDINSKY	cc. 9004101478	CC-4901009692	BANCO COLPATRIA	$123,500.00	PLAZA PRINCIPAL	Procesada	0000002210	.. APTO.1503 T.2 conjuntokandinsky@hot. Edith Rondon 7534306
CONJ RES BOLIVIA OCCIDENTAL II	cc. 8300207580	CC-073091613	BANCO AV VILLAS	$96,900.00	Bogota Cun	Procesada	0000000788	.. INT.10 APTO.202 Luis Eds Ramirez ⇒ boliviaZadmon@gmail.com FAX. 4407320
CONJUNTO RESIDENCIAL VILLAS DEL MEDITERR	cc. 8300282973	CC-0040075939	BANCO AV VILLAS	$160,000.00	PLAZA PRINCIPAL	Procesada	0000002219	.. INT.12 APTO.201 (CORREO Salomon Forero 6708563 9123733
UNIDAD MEDICA SIETE DE AGOSTO	cc. 8000836569	AH-24000379649	BANCO CAJA SOCIAL	$190,390.00	Bogota Cun	Procesada	0000002220	.. OFICINA 608 Nancy interdial 518054 Vrm @hotmail.com $36.575 retroactivos a Jul/12

Realizadas el 3 de Agosto /2012

tel. 3454566

INMOBILIARIA Orozco&Laverde Cia Ltda. Desde 1976

ADMINISTRACIONES SEPTIEMBRE 2012

CIUDADELA COMERCIAL	cc. 8605349124	CC-075129015	BANCO DE BOGOTA	$676,135.00	Bogota Cun	Procesada	0000000906	.. LOCAL 1-44 FAX 2177091
GALERIAS PARQUE RESIDENCIAL EL GRECO	cc. 8604023261	CC-026126698	BANCO DAVIVIENDA	$219,400.00	Bogota Cun	Procesada	0000000859	.. APTO. 104 2217187 conjuntoelgreco1@gmail.com
EDIFICIO PLAZA PRESTIGIO	cc. 8300104583	CC-16700106039	BANCOLOMBIA	$45,000.00	Bogota Cun	Procesada	0000000914	.. LOCAL 117 plazaprestigio@yahoo.com.co
AGRUP DE VIVIENDA LOS ALCAPARROS	cc. 8300824621	CC-441491164	BANCO DE BOGOTA	$115,920.00	Bogota Cun	Cuenta Cancelada / Saldada	0000000947	.. ? ? ? INT. 3 APTO. 301 losalcaparros@incolpro.com ok se envio
CONJ RESIDENCIAL SAN ANDRES MZ2	cc. 8300453658	CC-234001931	Banco Corpbanca Colombia S.A.	$52,200.00	Bogota Cun	Procesada	0000000873	.. INT. 19 APTO 503 pinsanandres2@yahoo.es
CONJUNTO RESIDENCIAL VILLAS DEL MEDITERR	cc. 8300282973	CC-0040075939	BANCO AV VILLAS	$160,000.00	PLAZA PRINCIPAL	Procesada	0000002219	.. INT. 12 APTO. 201 CORREO Salomon Forero 6708563 9123733
UNIDAD MEDICA SIETE DE AGOSTO	cc. 8000836569	AH-24000379649	BANCO CAJA SOCIAL	$153,815.00	Bogota Cun	Procesada	0000002220	.. OFICINA 608 interdiv518054@hotmail.com
GONZALO PERALTA	cc. 4932182	AH-005159306	BANCO AV VILLAS	$52,000.00	Bogota Cun	Procesada	0000002079	.. APTO. 201 Ed. Paola Andrea gpbike2@hotmail.com
EDIFICIO LAS VEGAS	cc. 8301419411	AH-074044256	BANCO BBVA	$212,000.00	Bogota Cun	Procesada	0000002010	.. APTO. 902 FAX 2867089
CONJUNTO RESIDENCIAL IBENZA	cc. 8300250024	AH-605143445	BANCO DE BOGOTA	$107,000.00	Bogota Cun	Procesada	0000002225	.. INT. 2 APTO. 101 FAX. 6782652 / 2641 Dario Gil.

Realizadas el 5 de Septiembre de 2012

tel. 3454566

INMOBILIARIA Orozco & Laverde Cia Ltda.

Desde 1976

ADMINISTRACIONES DE OCTUBRE /2012

(6)

EDIFICIO ATLANTA	cc. 9000129761	AH-006100837654	BANCO DAVIVIENDA	$408,097.00 $200.701 cuota extra.	Bogota Cun	Procesada	0000002201	.. APTO. 701 gzgz@hotmail.com
AGRUP DE VIVIENDA ALCAZAR DE SUBA	cc. 8300565011	CC-009169999654	BANCO DAVIVIENDA	$76,000.00	Bogota Cun	Procesada	0000002208	.. INT.36 APTO.301 alcazarph.sub@gmail.com
CONJ RESIDENCIAL RINCON DEL CARMELO	cc. 830083060	AH-20335760982	BANCOLOMBIA	$97,200.00	Bogota Cun	Procesada	0000002209	.. INT.8 APTO 403 CORREO
CONJUNTO KANDINSKY	cc. 9004101478	CC-4901009692	BANCO COLPATRIA	$119,040.00	PLAZA PRINCIPAL	Procesada	0000002210	.. APTO. 1503 t.2 conjuntoKandinsky@hotmail.com
CONJUNTO RESIDENCIAL VILLAS DEL MEDITERR	cc. 8300282973	CC-0040075939	BANCO AV VILLAS	$160,000.00	PLAZA PRINCIPAL	Procesada	0000002219	.. INT.12 APTO 201 CORREO
UNIDAD MEDICA SIETE DE AGOSTO	cc. 8000836569	AH-24000379649	BANCO CAJA SOCIAL	$153,815.00	Bogota Cun	Procesada	0000002220	.. OFICINA 608 interdial518054@hotmail.com
OLGA LUCIA MARTIN	cc. 39635419	AH-036027614	Banco Corpbanca Colombia S.A.	$75,780.00	Bogota Cun	Procesada	0000002060	.. LOCAL 105 olgalu09@yahoo.com
GONZALO PERALTA	cc. 4932182	AH-005159306	BANCO AV VILLAS	$52,000.00	Bogota Cun	Procesada	0000002079	.. APTO. 201 Ed. Paola Andrea gpbike2@hotmail.com
CONJUNTO RESIDENCIAL IBENZA	cc. 8300250024	AH-605143445	BANCO DE BOGOTA	$107,000.00	Bogota Cun	Procesada	0000002225	.. INT.2 APTO.101 FAX. 6782652/2641
agup de vivienda los cambulos	cc. 8300021808	AH-001800080374	BANCO DAVIVIENDA	$62,700.00	Bogota Cun	Procesada	0000002227	.. INT.25 APTO.201 c.cambulos@gmail.com

Mª Eugenia Marin FAX 5381716

Edith Rendon 7534306

Salomon Forero 6708563/9123733

2111492 Olga Lucia Martin

Dario Gil.

Virginia Castro 4754137

[Ant] 1 2 3 4 5 6 7 8 9 10 11 12 13 14 15 16 17 18 19 20 21 22 23 24 [Sig] Página 21 de 24

tel. 3454566

Realizadas el 5 de Octubre /2012

INMOBILIARIA Orozco&Laverde Cia Ltda. Desde 1976

ADMINISTRACIONES DE NOVIEMBRE 2012

CONJUNTO RESIDENCIAL VILLAS DEL MEDITERR	cc. 8300282973	CC-0040075939	BANCO AV VILLAS	$160,000.00	PLAZA PRINCIPAL	Procesada	0000002219	.. INT.12 APTO.201 CORREO Salomon Forero. 6708563/9123733
UNIDAD MEDICA SIETE DE AGOSTO	cc. 8000836569	AH-24000379649	BANCO CAJA SOCIAL	$153,815.00	Bogota Cun	Procesada	0000002220	.. OFICINA 608 um7a@hotmail.com interdiv518054@hotmail.com
OLGA LUCIA MARTIN	cc. 39635419	AH-036027614	Banco Corpbanca Colombia S.A.	$75,780.00	Bogota Cun	Procesada	0000002060	.. LOCAL 105 olgalu04@yahoo.com 2111492 Olga Lucia Martin
GONZALO PERALTA	cc. 4932182	AH-005159306	BANCO AV VILLAS	$52,000.00	Bogota Cun	Procesada	0000002079	.. APTO.201 Ed. Paola Andrea gpbike2@hotmail.com
EDIFICIO LAS VEGAS	cc. 8301419411	AH-074044256	BANCO BBVA	$212,000.00	Bogota Cun	Procesada	0000002010	..
CONJUNTO RESIDENCIAL IBENZA	cc. 8300250024	AH-605143445	BANCO DE BOGOTA	$107,000.00	Bogota Cun	Procesada	0000002225	.. INT.2 APTO.101 FAX.6782652/2641
agup de vivienda los cambulos	cc. 8300021808	AH-001800080374	BANCO DAVIVIENDA	$62,700.00	Bogota Cun	Procesada	0000002227	.. INT.25 APTO.201 Virginia Castro 4754137 c.cambulos@gmail.com
CONJUNTO RESIDENCIAL IBERIA MZ 5	cc. 8605238903	CC-228101788	BANCO DE BOGOTA	$176,500.00	Bogota Cun	Procesada	0000002228	.. INT.6 APTO.312 Cecilia Rojas 2265240/2265363 cecilia rojas 24@hotmail.com 3163529723
CONJUNTO RESIDENCIAL GIRASOLES	cc. 8301401744	AH-040118044	BANCO AV VILLAS	$151,000.00	Bogota Cun	Procesada	0000002229	.. INT.1 APTO.301 Miguel Ignacio Linares 4729175 mi12012200@gmail.com 3134837321
CIUDADELA CAFAM IV ETAPA	cc. 8300169155	AH-656024445	BANCO AV VILLAS	$60,000.00	PLAZA PRINCIPAL	Procesada	0000002233	.. BL.12 APTO.248 ciudadelacafametapa4@hotmail.com

[Ant] 1 2 3 4 5 6 7 8 9 10 11 12 13 14 15 16 17 18 19 20 21 22 23 24 25 [Sig] Página 20 de 25

Realizadas el 2 de Noviembre / 2012

Tel. 3454566

INMOBILIARIA Orozco & Laverde Cia Ltda. Desde 1976

7

136

ADMINISTRACIONES DE DICIEMBRE /2012

EDIFICIO VIVAS GARCIA	cc. 8001143046	AH-012141552	BANCO AV VILLAS	$319,000.00	Bogota Cun	Procesada	0000002199	.. APTO. 203 CORREO Rosa Mercedes 2553674 Porteria 5434848
EDIFICIO MULTIFAMILIAR APOLO PH	cc. 8002080694	AH-2051001721	BANCO COLPATRIA	$205,000.00	Pereira Ris	Procesada	0000002200	.. APTO. 301 FAX 7038567 mahecabe@yahoo.com.mx
EDIFICIO ATLANTA	cc. 9000129761	AH-006100837654	BANCO DAVIVIENDA	$207,396.00	Bogota Cun	Procesada	0000002201	.. APTO. 701 gzgz@hotmail.com
AGRUP DE VIVIENDA ALCAZAR DE SUBA	cc. 8300565011	CC-009169999654	BANCO DAVIVIENDA	$76,000.00	Bogota Cun	Procesada	0000002208	.. INT. 36 APTO. 301 Mª Eugenia Marin FAX 5381716 alcazarph.sub@gmail.com
CONJ RESIDENCIAL RINCON DEL CARMELO	cc. 830083060	AH-20335760982	BANCOLOMBIA	$97,200.00	Bogota Cun	Procesada	0000002209	.. INT. 8 APTO. 403 CORREO Jorge Arias 4856056 8022612 cr.carmel55@hotmail.com.
CONJUNTO KANDINSKY	cc. 9004101478	CC-4901009692	BANCO COLPATRIA	$119,040.00	PLAZA PRINCIPAL	Procesada	0000002210	.. APTO. 1503 T.2 Edith Rendon 7534306 conjuntokandinsky@hotmail.com
CONJUNTO RESIDENCIAL VILLAS DEL MEDITERR	cc. 8300282973	CC-0040075939	BANCO AV VILLAS	$160,000.00	PLAZA PRINCIPAL	Procesada	0000002219	.. INT. 12 APTO. 201 CORREO Salomon Forero 6708563/9123733
UNIDAD MEDICA SIETE DE AGOSTO	cc. 8000836569	AH-24000379649	BANCO CAJA SOCIAL	$153,815.00	Bogota Cun	Procesada	0000002220	.. OFICINA 608 vm7a@hotmail.com
OLGA LUCIA MARTIN	cc. 39635419	AH-036027614	Banco Corpbanca Colombia S.A.	$75,780.00	Bogota Cun	Procesada	0000002060	.. LOCAL 105 Olga Lucia Martin 2111492 olgalu09@yahoo.com
GONZALO PERALTA	cc. 4932182	AH-005159306	BANCO AV VILLAS	$52,000.00	Bogota Cun	Procesada	0000002079	.. APTO. 201 Ed Paola Andrea gpbike2@hotmail.com

[Ant] 1 2 3 4 5 6 7 8 9 10 11 12 13 14 15 16 17 18 19 20 21 22 23 24 25 [Sig] Página 23 de 25

Realizadas el 5 de Diciembre /2012 tel 3454566

INMOBILIARIA Orozco&Laverde Cia Ltda. Desde 1976

7

137

Anexo 3. Soporte pagos de administración años 2013-2015 y enero – septiembre 2016. Folios 24.

138

ADMINISTRACIONES DE ENERO /2013

CONJUNTO RESIDENCIAL VILLAS DEL MEDITERR	cc. 8300282973	CC-0040075939	BANCO AV VILLAS	$160,000.00	PLAZA PRINCIPAL	Procesada	0000002219	INT.12 APTO.201 CORREO Salomon Forero 6708563/9123733
UNIDAD MEDICA SIETE DE AGOSTO	cc. 8000836569	AH-24000379649	BANCO CAJA SOCIAL	$153,815.00	Bogota Cun	Procesada	0000002220	OFICINA 68 um7a@hotmail.com
OLGA LUCIA MARTIN	cc. 39635419	AH-036027614	Banco Corpbanca Colombia S.A.	$75,780.00	Bogota Cun	Procesada	0000002060	LOCAL 105 Olga Lucia Martin 2111492 olgalu09@yahoo.com
CONJUNTO RESIDENCIAL IBENZA	cc. 8300250024	AH-605143445	BANCO DE BOGOTA	$107,000.00	Bogota Cun	Procesada	0000002225	INT.2 APTO.101 FAX 6782652/2641
CONJUNTO RESIDENCIAL IBERIA MZ 5	cc. 8605238903	CC-228101788	BANCO DE BOGOTA	$176,500.00	Bogota Cun	Procesada	0000002228	INT.6 APTO.312 Cecilia Rojas 2265240 3163529723 ceciliarojas24@hotmail.com
CONJUNTO RESIDENCIAL GIRASOLES	cc. 8301401744	AH-040118044	BANCO AV VILLAS	$151,000.00	Bogota Cun	Procesada	0000002229	INT.1 APTO.301 Miguel Ignacio Linares 4729175 3134837321 mil201220@gmail.com
ALCAZAR DE SAN LUIS II	cc. 8301152951	AH-022096374	BANCO AV VILLAS	$227,200.00	Bogota Cun	Procesada	0000002238	INT.4 APTO.801 FAX 4755902 alcazaidos@hotmail.com
EDIFICIO PLAZA TOSCANA	cc. 9003614321	AH-17764738501	BANCOLOMBIA	$106,306.00	Bogota Cun	Procesada	0000002243	APTO.306 edificioplazatoscana@hotmail.com
CONJUNTO RESIDENCIAL LOS ALISOS	cc. 8300399652	AH-20085757249	BANCOLOMBIA	$246,000.00	Bogota Cun	Procesada	0000002249	APTO.201 Oswaldo Daniel Torres 3144263494/2493224 dani200529@hotmail.com
SAMUEL OROZCO DIAZ	cc. 17067985	AH-230029110012	BANCO POPULAR	$75,000.00	Bogota Cun	Procesada	0000002256	APTO.402 ok

tel. 3454566

[Ant] 1 2 3 4 5 6 7 8 9 10 11 12 13 14 15 16 17 18 19 20 21 22 23 24 25 [Sig] Página 24 de 25

INMOBILIARIA Orozco&Laverde Cía Ltda. Desde 1976

Realizadas el 4 de Enero /2013

ADMINISTRACIONES FEBRERO 2013

EDIFICIO SONESTA	cc. 8002209531 CC-21500419288	BANCO CAJA SOCIAL	$223,100.00	Bogota Cun	Procesada	0000002184	-- APTO.210	admintegralcuiteras@gmail.com
	Retroactivo enero/2013 $ 8.300				4661198 Augusto Ramirez			
CONJUNTO RESIDENCIAL POTOSI	cc. 8300294340 CC-023001548	BANCO BBVA	$227,000.00	PLAZA PRINCIPAL	Procesada	0000002188	-- T.1 APTO.201	fabiolarojas2011@hotmail.com
	Retroactivo enero /2013 $8.500				FAX 461 0947			
EDIFICIO TORRE ALMENAR CONJUNTO	cc. 8300383706 AH-26502077313	BANCO CAJA SOCIAL	$210,800.00	Bogota Cun	Procesada	0000002191	-- APTO.501	admarmor@hotmail.com
	Retroactivo enero /2013 $7.900					2112611		
RESIDENCIAL SOLERAMA IV	cc. 8300845691	AH-005800176884 BANCO DAVIVIENDA	$264,800.00	Bogota Cun	Procesada	0000002195	-- INT.13	martha_sanchez91@hotmail.com
	Retroactivo enero/2013 $9.900							
EDIFICIO VIVAS GARCIA	cc. 8001143046 AH-012141552	BANCO AV VILLAS	$344,800.00	Bogota Cun	Procesada	0000002199	-- APTO.203	CORREO
	Retroactivo enero /2013 $12.900				Rosa Mercedes 2553674 Portería 5434848			
EDIFICIO MULTIFAMILIAR APOLO PH	cc. 8002080694 AH-2051001721	BANCO COLPATRIA	$221,000.00	Pereira Ris	Procesada	0000002200	-- APTO.301	FAX. 7038562
	Retroactivo enero /2013 $ 8.000							mahecube@yahoo.com.mx
EDIFICIO ATLANTA	cc. 9000129761	AH-006100837654 BANCO DAVIVIENDA	$225,701.00	Bogota Cun	Procesada	0000002201	-- APTO.701	gzgz@hotmail.com
	Retroactivo enero /2013 $9.000							
CONJ RESIDENCIAL RINCON DEL CARMEL	cc. 8300830609 AH-20335760982	BANCOLOMBIA	$105,200.00	Bogota Cun	Procesada	0000002209	-- APTO.403 INT.8	
	Retroactivo enero $4.000				4856056/8028612			r.carmel55@hotmail.com
CONJUNTO KANDINSKY	cc. 9004101478 CC-4901009692	BANCO COLPATRIA	$128,760.00	PLAZA PRINCIPAL	Procesada	0000002210	-- APTO. 1503 T.2	
	Retroactivo enero $ 4.360				Edith Pardon 7534306			conjunto Kandinsky@hotmail.com
CONJUNTO RESIDENCIAL VILLAS DEL MEDITERR	cc. 8300282973 CC-0040075939	BANCO AV VILLAS	$173,000.00	PLAZA PRINCIPAL	Procesada	0000002219	-- INT.12 APTO.201	CORREO
	Retroactivo enero $6.500				Salomon Forero 6708563/ 9123733			

Realizadas el 5 de Febrero /2013

Tel: 3454566

INMOBILIARIA Orozco&Laverde Cia Ltda. 1976

(2)

139

ADMINISTRACIONES MARZO/2013

CONJUNTO RESIDENCIAL SAUCES DEL NORTE AG	cc. 9002022499	CC-000869999078	BANCO DAVIVIENDA	$129,000.00	Bogota Cun	Procesada	0000002177	INT.7 APTO.503 admonsaucesh@gmail.com
EDIFICIO FONSECA	cc. 8301357245	AH-005900214031	BANCO DAVIVIENDA	$178,300.00	Bogota Cun 3124463786	Procesada	0000002183	APTO.203 CORREO 6278920/6207567 flor.alba65@hotmail.com
CONJUNTO RESIDENCIAL POTOSI	cc. 8300294340	CC-023001548	BANCO BBVA	$218,500.00	PLAZA PRINCIPAL	Procesada	0000002188	T.1 APTO.201 Fax 4610947 fabiolarojas2011@hotmail.com
EDIFICIO TORRE ALMENAR	cc. 8300383706	AH-26502077313	BANCO CAJA SOCIAL	$202,900.00	Bogota Cun	Procesada	0000002191	APTO.501 2112611 admarmor@hotmail.com
CONJUNTO RESIDENCIAL SOLERAMA IV	cc. 8300845691	AH-005800176884	BANCO DAVIVIENDA	$254,900.00	Bogota Cun	Procesada	0000002195	INT.13 martha_sanchezgil@hotmail.com
EDIFICIO VIVAS GARCIA	cc. 8001143046	AH-012141552	BANCO AV VILLAS	$331,900.00	Bogota Cun	Procesada	0000002199	APTO.203 CORREO Rosa Mercedes 2553674 Porteria 5434848
EDIFICIO ATLANTA	cc. 9000129761	AH-006100837654	BANCO DAVIVIENDA	$216,701.00	Bogota Cun	Procesada	0000002201	APTO.701 gzgz@hotmail.com
CONJ RESIDENCIAL RINCON DEL CARMEL	cc. 8300830609	AH-20335760982	BANCOLOMBIA 1856056/8022612	$104,900.00	Bogota Cun	Cuenta Cancelada Saldada	0000002209	???? N-C INT.8 APTO.403 Feby Marzo. cr.carmel55@hotmail.com
CONJUNTO KANDINSKY	cc. 9004101478	CC-4901009692	BANCO COLPATRIA	$123,900.00	PLAZA PRINCIPAL	Procesada	0000002210	APTO.1503 T.2 Edith Rondon 7534306 conjuntokandisky@hotmail.com
CONJUNTO RESIDENCIAL VILLAS DEL MEDITERR	cc. 8300282973	CC-0040075939	BANCO AV VILLAS	$173,000.00	PLAZA PRINCIPAL	Procesada	0000002219	INT.12 APTO.201 CORREO Salomon Forero 6708563/9123733 Tel. 3454566

Realizadas el 5 de Marzo/2013

INMOBILIARIA Orozco&Laverde Cía Ltda. Desde 1976

ADMINISTRACIONES 2013 ABRIL

EDIFICIO FONSECA	cc. 8301357245	AH-005900214031	BANCO DAVIVIENDA	$178,300.00	Bogota Cun 3124463786	Procesada 6278920/6207567	0000002183	.. APTO. 203 CORREO floralbaos@hotmail.com
CONJUNTO RESIDENCIAL POTOSI	cc. 8300294340	CC-023001548	BANCO BBVA	$218,500.00	PLAZA PRINCIPAL	Procesada FAX 4610947	0000002188	.. T. 1 APTO. 201 fabiolarojas2011@hotmail.com
EDIFICIO TORRE ALMENAR	cc. 8300383706	AH-26502077313	BANCO CAJA SOCIAL	$202,900.00	Bogota Cun	Procesada 2112611	0000002191	.. APTO. 501 admarmor@hotmail.com
CONJUNTO RESIDENCIAL ALTOS DE SAN ANTONI	cc. 9002537086	CC-022116917	BANCO AV VILLAS	$258,000.00	Bogota Cun	Procesada 7002577	0000002192	.. T. 3 APTO. 311 altosdesanantonio@gmail.com
CONJUNTO RESIDENCIAL SOLERAMA IV	cc. 8300845691	AH-005800176884	BANCO DAVIVIENDA	$254,900.00	Bogota Cun	Procesada	0000002195	.. INT. 13 martha_sanchezgil@hotmail.com
GALERIAS CIUDADELA COMERCIAL	cc. 8605349124	CC-075129015	BANCO DE BOGOTA	$158,068.00	Bogota Cun	Procesada	0000002197	.. LOCAL 2126 2177091
EDIFICIO VIVAS GARCIA	cc. 8001143046	AH-012141552	BANCO AV VILLAS	$331,900.00	Bogota Cun	Procesada Rosa Mercedes 2553674	0000002199	.. APTO. 203 CORREO Porteria 5434848
EDIFICIO ATLANTA	cc. 9000129761	AH-006100837654	BANCO DAVIVIENDA	$216,701.00	Bogota Cun	Procesada	0000002201	.. APTO. 701 gzgz@hotmail.com
CONJUNTO KANDINSKY	cc. 9004101478	CC-4901009692	BANCO COLPATRIA	$123,900.00	PLAZA PRINCIPAL	Procesada Edith Rendon 7534306	0000002210	.. APTO. 1503 T. 2 conjuntokandinsk@hotmail.com
CONJUNTO RESIDENCIAL VILLAS DEL MEDITERR	cc. 8300282973	CC-0040075939	BANCO AV VILLAS	$173,000.00	PLAZA PRINCIPAL	Procesada Salomon Forero 6708563/9123733	0000002219	.. INT. 12 APTO. 201 CORREO

[Ant] 1 2 3 4 5 6 7 8 9 10 11 12 13 14 15 16 17 18 19 20 21 22 23 24 [Sig] Página 17 de 24

Realizadas el 5 de Abril 2013

(B)

140

ADMINISTRACIONES DE MAYO /2013

CONJUNTO RESIDENCIAL ALTOS DE SAN ANTONI	cc. 9002537086	CC-022116917	BANCO AV VILLAS	$312,000.00	Bogota Cun	Procesada	0000002192	-- T.3 APTO. 311 $54.000 cuota extra (5-6/18). 7002577 altosdesanantonio@gmail.com
CONJUNTO RESIDENCIAL SOLERAMA IV	cc. 8300845691	AH-005800176884	BANCO DAVIVIENDA	$254,900.00	Bogota Cun	Procesada	0000002195	-- INT. 13 martha_sanchezgil@hotmail.com
GALERIAS CIUDADELA COMERCIAL	cc. 8605349124	CC-075129015	BANCO DE BOGOTA	$162,020.00	Bogota Cun	Procesada	0000002197	-- LOCAL 2126 tesoreria@galerias.com.co contabilidad@galerias.com.co
EDIFICIO VIVAS GARCIA	cc. 8001143046	AH-012141552	BANCO AV VILLAS	$331,900.00	Bogota Cun	Procesada	0000002199	-- APTO. 203 Rosa Morcedes 2553674 Porteria 5434848 CORREO
EDIFICIO ATLANTA	cc. 9000129761	AH-006100837654	BANCO DAVIVIENDA	$218,701.00	Bogota Cun	Procesada	0000002201	-- APTO. 701 9292@hotmail.com
CONJUNTO KANDINSKY	cc. 9004101478	CC-4901009692	BANCO COLPATRIA	$123,900.00	PLAZA PRINCIPAL	Procesada	0000002210	-- APTO. 1503 T. 2 7534306 Edith Rendon conjuntoKandinsky@hotmail.com
CONJUNTO RESIDENCIAL VILLAS DEL MEDITERR	cc. 8300282973	CC-0040075939	BANCO AV VILLAS	$173,000.00	PLAZA PRINCIPAL	Procesada	0000002219	-- INT. 12 APTO. 201 CORREO Salomon Forero 6708563/9123733
UNIDAD MEDICA SIETE DE AGOSTO	cc. 8000836569	AH-24000379649	BANCO CAJA SOCIAL	$160,000.00	Bogota Cun	Procesada	0000002220	-- OFICINA 608 UM7 CORREO.
OLGA LUCIA MARTIN	cc. 39635419	AH-036027614	Banco Corpbanca Colombia S.A.	$78,900.00	Bogota Cun	Procesada	0000002060	-- LOCAL 105 2111492 Olga Lucia Martin olgalu@yahoo.com
CONJUNTO RESIDENCIAL IBENZA	cc. 8300250024	AH-605143445	BANCO DE BOGOTA	$111,300.00	Bogota Cun	Procesada	0000002225	-- INT. 2 APTO. 101 FAX 6782652/2641

Realizadas el 3 de Mayo /2013

tel 6210200 ext. 108

INMOBILIARIA Orozco & Laverde Cia Ltda. Desde 1976

ADMINISTRACIONES DE JUNIO 2013

GALERIAS CIUDADELA COMERCIAL	cc. 8605349124	CC-075129015	BANCO DE BOGOTA	$162,020.00	Bogota Cun	Procesada	0000002197	-- LOCAL 2126 tesoreria@galerias.com.co contabilidad@galerias.com.co
EDIFICIO VIVAS GARCIA	cc. 8001143048	AH-012141552	BANCO AV VILLAS	$331,900.00	Bogota Cun	Procesada	0000002199	-- APTO. 203 CORREO Rosa Mercados 2553674 Porteria 5434848
EDIFICIO ATLANTA	cc. 9000129761	AH-006100837654	BANCO DAVIVIENDA	$216,701.00	Bogota Cun	Procesada	0000002201	-- APTO. 701 jl292@hotmail.com
CONJUNTO KANDINSKY	cc. 9004101478	CC-4901009692	BANCO COLPATRIA	$123,900.00	PLAZA PRINCIPAL	Procesada	0000002210	-- APTO. 1503 T. 2 7534306 Edith Rendon conjuntokandinsky@hotmail.com
CONJUNTO RESIDENCIAL VILLAS DEL MEDITERR	cc. 8300282973	CC-0040075939	BANCO AV VILLAS	$173,000.00	PLAZA PRINCIPAL	Procesada	0000002219	-- INT. 12 APTO. 201 CORREO Salomon Forero 6708563/9123733
UNIDAD MEDICA SIETE DE AGOSTO	cc. 8000836569	AH-24000379649	BANCO CAJA SOCIAL	$160,000.00	Bogota Cun	Procesada	0000002220	-- OFICINA 608 CORREO
OLGA LUCIA MARTIN	cc. 39635419	AH-036027614	Banco Corpbanca Colombia S.A.	$78,900.00	Bogota Cun	Procesada	0000002060	-- LOCAL 105 2111492 Olga Lucia Martin olgalu09@yahoo.com
CONJUNTO RESIDENCIAL IBENZA	cc. 8300250024	AH-605143445	BANCO DE BOGOTA	$111,300.00	Bogota Cun	Procesada	0000002225	-- INT. 2 APTO. 101 CORREO FAX 6782652/2641
CONJUNTO RESIDENCIAL IBERIA MZ 5	cc. 8605238903	CC-7971000087	BANCO COLPATRIA	$183,600.00	PLAZA PRINCIPAL	Procesada	0000002228	-- INT. 6 APTO. 312 Cecilia Rojas 2265240 3163529723 ceciliarojas24@hotmail.com
CONJUNTO RESIDENCIAL GIRASOLES	cc. 8301401744	AH-040118044	BANCO AV VILLAS	$157,100.00	Bogota Cun	Procesada	0000002229	-- INT. 1 APTO. 301 Miguel Ignacio Linares 4729175/3134837321 mil201222@ymail.com Tel. 6210200 ext. 108

INMOBILIARIA Orozco&Laverde Cia Ltda. Desde 1976

Realizadas el 5 de Junio /2013

(A)

141

ADMINISTRACIONES JULIO /2013

CONJUNTO RESIDENCIAL SOLERAMA IV	cc. 8300845691	AH-005800176884	BANCO DAVIVIENDA	$250,000.00	Bogota Cun	Procesada	0000002195	.. INT.13 Adriana Garavito	adrygaravito@gmail.com
GALERIAS CIUDADELA COMERCIAL	cc. 8605349124	CC-075129015	BANCO DE BOGOTA	$162,020.00	Bogota Cun	Procesada	0000002197	.. LOCAL 2126	tesoreria@galeriasc.com.co contabilidad@galerias.com.co
EDIFICIO VIVAS GARCIA	cc. 8001143046	AH-012141552	BANCO AV VILLAS	$331,900.00	Bogota Cun	Procesada	0000002199	.. APTO.203 Rosa Mercedes 2553674 Portería 5434848	CORREO
EDIFICIO ATLANTA	cc. 9000129761	AH-006100837654	BANCO DAVIVIENDA	$216,701.00	Bogota Cun	Procesada	0000002201	.. APTO.701	929@hotmail.com
CONJUNTO KANDINSKY	cc. 9004101478	CC-4901009692	BANCO COLPATRIA	$123,900.00	PLAZA PRINCIPAL	Procesada	0000002210	.. APTO.1503 4.2 7534306 Edith Roodon	conjuntokandinsky@hotmail.com
CONJUNTO RESIDENCIAL VILLAS DEL MEDITERR	cc. 8300282973	CC-0040075939	BANCO AV VILLAS	$173,000.00	PLAZA PRINCIPAL	Procesada	0000002219	.. INT.12 APTO.201 Salomon Forero 6708563/9123733	CORREO
UNIDAD MEDICA SIETE DE AGOSTO	cc. 8000836569	AH-24000379849	BANCO CAJA SOCIAL	$160,000.00	Bogota Cun	Procesada	0000002220	.. OFICINA 605	CORREO
OLGA LUCIA MARTIN	cc. 39635419	AH-036027614	Banco Corpbanca Colombia S.A.	$79,800.00	Bogota Cun	Procesada	0000002080	.. LOCAL 105 2111492 Olga Lucia Martin	olgalu89@yahoo.com
CONJUNTO RESIDENCIAL IBENZA	cc. 8300250024	AH-605143445	BANCO DE BOGOTA	$111,300.00	Bogota Cun	Procesada	0000002225	.. INT.2 APTO.101 6782652/2641	CORREO
CONJUNTO RESIDENCIAL IBERIA MZ 5	cc. 8605238903	CC-7971000087	BANCO COLPATRIA	$183,600.00	PLAZA PRINCIPAL	Procesada	0000002228	.. INT.6 APTO.312 Cecilia Rojas 2765240 3163529723	cecilirojas24@hotmail.com tel. 6210200

INMOBILIARIA Orozco&Laverde Cia Ltda. Desde 1976

Realizadas el 5 de Julio /2013

ADMINISTRACIONES DE AGOSTO /2013

CONJUNTO RESIDENCIAL VILLAS DEL MEDITERR	cc. 8300282973	CC-0040075939	BANCO AV VILLAS	$173,000.00	PLAZA PRINCIPAL	Procesada	0000002219	-- INT. 12 APTO. 201 Salamontoro 6708563/ 9123733	CORREO
UNIDAD MEDICA SIETE DE AGOSTO	cc. 8000836569	AH-24000379649	BANCO CAJA SOCIAL	$160,000.00	Bogota Cun	Procesada	0000002220	-- OFICINA 605	CORREO
CONJUNTO RESIDENCIAL IBENZA	cc. 8300250024	AH-605143445	BANCO DE BOGOTA	$111,300.00	Bogota Cun	Procesada	0000002225	-- INT. 2 APTO. 101 6782652/ 2641	CORREO
CONJUNTO RESIDENCIAL IBERIA MZ 5	cc. 8605238903	CC-7971000087	BANCO COLPATRIA	$183,600.00	PLAZA PRINCIPAL	Procesada	0000002228	-- INT. 6 APTO. 312 Cecilia Rojas 2265240 3163529723 ceciliarojas24@hotmail.com	
CONJUNTO RESIDENCIAL GIRASOLES	cc. 8301401744	AH-040118044	BANCO AV VILLAS	$157,100.00	Bogota Cun	Procesada	0000002229	-- INT. 1 APTO. 301 Miguel Ignacio Linares 4729175/3134837321 mil2012.20@gmail.com	
CIUDADELA CAFAM IV ETAPA	cc. 8300169155	AH-656024445	BANCO AV VILLAS	$70,000.00	PLAZA PRINCIPAL	Procesada	0000002233	-- APTO. 248 BL. 12 6901376 ciudadelacafametapa4@hotmail.com	
ALCAZAR DE SAN LUIS II	cc. 8301152951	AH-022096374	BANCO AV VILLAS	$226,700.00	Bogota Cun	Procesada	0000002238	-- INT. 4 APTO. 801 4755902 Victoria Barrasan alcazarsdos@hotmail.com	
EDIFICIO PLAZA TOSCANA	cc. 9003614321	AH-,17764738501	BANCOLOMBIA	$121,200.00	Bogota Cun	Procesada	0000002243	-- APTO. 306 edificioplazatoscana@hotmail.com	
EDIFICIO CIMENTAR	cc. 8300172191	AH-24001385856	BANCO CAJA SOCIAL	$185,000.00	Bogota Cun	Procesada	0000002258	-- BL. 1 APTO. 1302 Magdalena Perez 8069766 6141401 edificiocimentar@hotmail.com	
CONJUNTO RESIDENCIAL CAMINO DEL NORTE	cc. 9003507074	AH-681709817	BANCO AV VILLAS	$121,500.00	PLAZA PRINCIPAL	Procesada	0000002263	-- T. 1 APTO. 202 Mc Helena Gomez 4745041 caminodelnorte2011@hotmail.com	

Realizadas el 5 de Agosto /2013

Tel. 6210200
INMOBILIARIA Orozco & Laverde Cia Ltda.
desde 1976

(5)

142

ADMINISTRACIONES SEPTIEMBRE /2013

CONJUNTO RESIDENCIAL VILLAS DEL MEDITERR	cc. 8300282973	CC-0040075939	BANCO AV VILLAS	$173,000.00	PLAZA PRINCIPAL	Procesada	0000002219	.. INT. 12 APTO. 201 Salomon Forero 6708563 / 9123733	CORREO
UNIDAD MEDICA SIETE DE AGOSTO	cc. 8000836569	AH-24000379649	BANCO CAJA SOCIAL	$160,000.00	Bogota Cun	Procesada	0000002220	.. OFICINA 608	CORREO
CONJUNTO RESIDENCIAL IBENZA	cc. 8300250024	AH-605143445	BANCO DE BOGOTA	$111,300.00	Bogota Cun	Procesada	0000002225	.. INT. 2 APTO. 101 6782652 / 2641	CORREO
CONJUNTO RESIDENCIAL IBERIA MZ 5	cc. 8605238903	CC-7971000087	BANCO COLPATRIA	$183,600.00	PLAZA PRINCIPAL	Procesada	0000002228	.. INT. 6 APTO. 312 Cecilia Rojas 2265240 3163529723 cecilia rojas 24@hotmail.com	
CONJUNTO RESIDENCIAL GIRASOLES	cc. 8301401744	AH-040118044	BANCO AV VILLAS	$157,100.00	Bogota Cun	Procesada	0000002229	.. INT. 1 APTO. 301 Miguel Ignacio Linares 4729175 / 3131837321 mil 201220@gmail.com	
CIUDADELA CAFAM IV ETAPA	cc. 8300169155	AH-656024445	BANCO AV VILLAS	$70,000.00	PLAZA PRINCIPAL	Procesada	0000002233	.. APTO. 248 BL. 12 6901376 ciudadelacafam4etapa4@hotmail.com	
ALCAZAR DE SAN LUIS II	cc. 8301152951	AH-022096374	BANCO AV VILLAS	$226,700.00	Bogota Cun	Procesada	0000002238	.. INT. 4 APTO. 801 4755902 Victoria Barragan alcazardos@hotmail.com	
EDIFICIO PLAZA TOSCANA	cc. 9003614321	AH-17764738501	BANCOLOMBIA	$121,200.00	Bogota Cun	Procesada	0000002243	.. APTO. 306 edificioplaza toscana@hotmail.com	
EDIFICIO CIMENTAR	cc. 8300172191	AH-24001385856	BANCO CAJA SOCIAL	$185,000.00	Bogota Cun	Procesada	0000002258	.. BL 1 APTO.. 132 Magdalena Perez 8082766 6141401 edificiocimentar@hotmail.com	
CONJUNTO RESIDENCIAL CAMINO DEL NORTE	cc. 9003507074	AH-681709817	BANCO AV VILLAS	$121,500.00	PLAZA PRINCIPAL	Procesada	0000002263	.. T. 1 APTO. 202 Magdalena Gomez 4945041 caminodelnorte 2011@hotmail.com	

Realizadas el 5 de Septiembre /2013

Tel. 6210200
INMOBILIARIA
Orozco&Laverde Cia Ltda.
Desde 1976

ADMINISTRACIONES OCTUBRE 2013

GALERIAS CIUDADELA COMERCIAL	cc. 8605349124	CC-075129015	BANCO DE BOGOTA	$162,020.00	Bogota Cun	Procesada	0000002197	-- LOCAL. 2126 tesoreria@galerias.com.co contabilidad@galerias.com.co
EDIFICIO VIVAS GARCIA	cc. 8001143046	AH-012141552	BANCO AV VILLAS	$147,100.00	Bogota Cun	Procesada	0000002199	-- APTO. 203 Rosa Mercados 7553674/ Porteria 5434848 CORREO
EDIFICIO ATLANTA	cc. 9000129761	AH-006100837654	BANCO DAVIVIENDA	$228,701.00	Bogota Cun	Procesada	0000002201	-- APTO. 701 92020.
CONJUNTO KANDINSKY	cc. 9004101478	CC-4901009692	BANCO COLPATRIA	$123,900.00	PLAZA PRINCIPAL	Procesada	0000002210	-- APTO. 1503 T. 2 email. 7554306
CONJUNTO RESIDENCIAL VILLAS DEL MEDITERR	cc. 8300282973	CC-0040075939	BANCO AV VILLAS	$173,000.00	PLAZA PRINCIPAL	Procesada	0000002219	-- INT. 12 APTO. 201 Salomon Forero. 6708563/ 9123733 CORREO
UNIDAD MEDICA SIETE DE AGOSTO	cc. 8000836569	AH-24000379649	BANCO CAJA SOCIAL	$160,000.00	Bogota Cun	Procesada	0000002220	-- OFICINA 608 CORREO
CONJUNTO RESIDENCIAL IBENZA	cc. 8300250024	AH-605143445	BANCO DE BOGOTA	$111,300.00	Bogota Cun	Procesada	0000002225	-- INT. 2 APTO. 101 6782652/2641 CORREO
CONJUNTO RESIDENCIAL IBERIA MZ 5	cc. 8605238903	CC-7971000087	BANCO COLPATRIA	$183,600.00	PLAZA PRINCIPAL	Procesada	0000002228	-- INT. 6 APTO. 312 Cecilia Rojas 2765240 3163524723 cecilia rojas 24@hotmail.com
CONJUNTO RESIDENCIAL GIRASOLES	cc. 8301401744	AH-040118044	BANCO AV VILLAS	$157,100.00	Bogota Cun	Procesada	0000002229	-- INT. 1 APTO. 301 Miguel Ignacio Linares 4729175/3134833321 mil201220@gmail.com
CIUDADELA CAFAM IV ETAPA	cc. 8300168155	AH-656024445	BANCO AV VILLAS	$70,000.00	PLAZA PRINCIPAL	Procesada	0000002233	-- APTO. 248 BL. 12 6901376 Ciudadelacafam4etapa4@hotmail.com tel. 6210200

Realizadas el 9 de Octubre 2013

INMOBILIARIA Orozco & Laverde Cia Ltda. desde 1976

ADMINISTRACIONES NOVIEMBRE /2013

CONJUNTO RESIDENCIAL ALTOS DE SAN ANTONI	cc. 9002537086	CC-022116917	BANCO AV VILLAS	$285,000.00	Bogota Cun	Procesada	0000002192	.. T. 3 APTO. 311 7002577 Incluye $27.000 (12/18 cuota extra) altos desanantonio@gmail.com
CONJUNTO RESIDENCIAL SOLERAMA IV	cc. 8300845691	AH-005800176884	BANCO DAVIVIENDA	$250,000.00	Bogota Cun	Procesada	0000002195	.. INT. 13 Adriana Garcia adrygarcia07@gmail.com
GALERIAS CIUDADELA COMERCIAL	cc. 8605349124	CC-075128015	BANCO DE BOGOTA	$162,020.00	Bogota Cun	Procesada	0000002197	.. LOCAL 2126 tesoreria@galerias.com.co contabilidad@galerias.com.co
EDIFICIO VIVAS GARCIA	cc. 8001143046	AH-012141552	BANCO AV VILLAS	$353,000.00	Bogota Cun	Procesada	0000002199	.. APTO. 203 Rosa Mercados 2553674 / Porteria 5434848 CORREO
EDIFICIO ATLANTA	cc. 9000129761	AH-006100837654	BANCO DAVIVIENDA	$228,701.00	Bogota Cun	Procesada	0000002201	.. APTO. 701 g29z@hotmail.com
CONJUNTO KANDINSKY	cc. 9004101478	CC-4901009692	BANCO COLPATRIA	$123,900.00	PLAZA PRINCIPAL	Procesada	0000002210	.. APTO. 1503 T. 2 email. 7534306
CONJUNTO RESIDENCIAL VILLAS DEL MEDITERR	cc. 8300282973	CC-0040075939	BANCO AV VILLAS	$173,000.00	PLAZA PRINCIPAL	Procesada	0000002219	.. INT. 12 Apto 201 CORREO Salomon Torres 6708563/9123733
UNIDAD MEDICA SIETE DE AGOSTO	cc. 8000836569	AH-24000379649	BANCO CAJA SOCIAL	$160,000.00	Bogota Cun	Procesada	0000002220	.. OFICINA 608 CORREO
CONJUNTO RESIDENCIAL IBENZA	cc. 8300250024	AH-605143445	BANCO DE BOGOTA	$111,300.00	Bogota Cun	Procesada	0000002225	.. INT. 2 Apto 101 CORREO 6782652 /2641
CONJUNTO RESIDENCIAL IBERIA MZ 5	cc. 8605238903	CC-7971000087	BANCO COLPATRIA	$183,600.00	PLAZA PRINCIPAL	Procesada	0000002228	.. INT. 6 Apto 312 Cecilia Rojas 2265240 ceciliarojas524@hotmail.com 3183529723 tel. 6210200

15-22

Realizadas el 5 de Noviembre /2013

INMOBILIARIA Orozco&Laverde Cia Ltda. Desde 1976

ADMINISTRACIONES DICIEMBRE /2013

EDIFICIO ATLANTA	cc. 9000129761	AH-006100837654	BANCO DAVIVIENDA	$228,701.00	Bogota Cun	Procesada /	0000002201	.. APTO. 701 gzgz@hotmail.com
CONJUNTO KANDINSKY	cc. 9004101478	CC-4901009692	BANCO COLPATRIA	$123,900.00	PLAZA PRINCIPAL	Procesada /	0000002210	.. APTO. 1503 T.2 email 7534306
CONJUNTO RESIDENCIAL VILLAS DEL MEDITERR	cc. 8300282973	CC-0040075939	BANCO AV VILLAS	$173,000.00	PLAZA PRINCIPAL	Procesada /	0000002219	.. INT. 12 APTO. 201 CORREO Salomon Forero 6708563/9123733
CONJUNTO RESIDENCIAL IBENZA	cc. 8300250024	AH-605143445	BANCO DE BOGOTA	$111,300.00	Bogota Cun	Procesada /	0000002225	.. INT. 2 APTO. 101 CORREO 6782652/2641
CONJUNTO RESIDENCIAL IBERIA MZ 5	cc. 8605238903	CC-7971000087	BANCO COLPATRIA	$183,600.00	PLAZA PRINCIPAL	Procesada /	0000002228	.. INT. 6 APTO. 312 ceulia rojas 24@hotmail.com Ceulia Rojas 2265240 3163529723
CONJUNTO RESIDENCIAL GIRASOLES	cc. 8301401744	AH-040106973	BANCO AV VILLAS	$157,100.00	Bogota Cun	Procesada	0000002229	.. INT. 1 APTO. 301 mil 201220@gmail.com Miguel L. Linares 4729175/3134837321
CIUDADELA CAFAM IV ETAPA	cc. 8300169155	AH-656024445	BANCO AV VILLAS	$70,000.00	PLAZA PRINCIPAL	Procesada /	0000002233	.. APTO. 248 BL. 12 6901376 ciudadelacafametapa4@hotmail.com
ALCAZAR DE SAN LUIS II	cc. 8301152951	AH-022096374	BANCO AV VILLAS	$226,700.00	Bogota Cun	Procesada /	0000002238	.. INT. 4 APTO. 801 4755902 alcazardos@hotmail.com Victoria Barrasan
EDIFICIO PLAZA TOSCANA	cc. 9003614321	AH-17764738501	BANCOLOMBIA	$121,200.00	Bogota Cun	Cuenta Cancelada / Saldada	0000002243	.. 777 NOTA CREDITO APTO. 306 2490034 Enviar desde Abril edi.plazatoscana@gmail.com
CONJUNTO RESIDENCIAL SUA	cc. 9004586064	CC-656025053	BANCO AV VILLAS	$106,000.00	PLAZA PRINCIPAL	Procesada /	0000002255	.. T.D Apto 603 suaconjuntoresidencial@gmail.com 6559209

[Ant] 1 2 3 4 5 6 7 8 9 10 11 12 13 14 15 16 17 18 19 20 21 22 [Sig] Página 15 de 22

Realizadas el 5 de Diciembre/2013

tel. 6210200

INMOBILIARIA Orozco & Laverde Cia Ltda. Desde 1976

3

144

ADMINISTRACIONES ENERO /2014

GALERIAS CIUDADELA COMERCIAL	cc. 8605349124	CC-075129015	BANCO DE BOGOTA	$162,020.00	Bogota Cun	Procesada	0000002197	.. LOCAL 21-26 . contabilidad@galerias.com.co tesoreria@galerias.com.co	
EDIFICIO ATLANTA	cc. 9000129761	AH-006100837854	BANCO DAVIVIENDA	$228,701.00	Bogota Cun	Procesada	0000002201	.. APTO. 701 9292@hotmail.com	
CONJUNTO RESIDENCIAL VILLAS DEL MEDITERR	cc. 8300282973	CC-0040075939	BANCO AV VILLAS	$173,000.00	PLAZA PRINCIPAL	Procesada	0000002219	.. INT.12 APTO.201 Salomon Forero 6708563/9123733	CORREO
CONJUNTO RESIDENCIAL IBENZA	cc. 8300250024	AH-605143445	BANCO DE BOGOTA	$111,300.00	Bogota Cun	Procesada	0000002225	.. INT. 2 APTO. 101 6782652/2641	CORREO
CONJUNTO RESIDENCIAL IBERIA MZ 5	cc. 8605238903	CC-7971000087	BANCO COLPATRIA	$183,600.00	PLAZA PRINCIPAL	Procesada	0000002228	.. INT.6 APTO.312 Cecilia Rojas 2265240 cecilia rojas 24@hotmail.com 3163529723	
CONJUNTO RESIDENCIAL GIRASOLES	cc. 8301401744	AH-040108973	BANCO AV VILLAS	$157,100.00	Bogota Cun	Procesada	0000002229	.. INT.1 APTO.301 Miguel Linares 4729135/3134837321 mil 20122@gmail.com	
CIUDADELA CAFAM IV ETAPA	cc. 8300169155	AH-656024445	BANCO AV VILLAS	$70,000.00	PLAZA PRINCIPAL	Procesada	0000002233	.. APTO. 248 BL.12 6901376 ciudadelacafamalaga4@hotmail.com	
ALCAZAR DE SAN LUIS II	cc. 8301152951	AH-022096374	BANCO AV VILLAS	$226,700.00	Bogota Cun	Procesada	0000002238	.. INT.4 APTO.801 4755902 Victoria Buraagun alcazardos@hotmail.com	
CONJUNTO RESIDENCIAL BARCELONA	cc. 9002571662	AH-4412113425	BANCO COLPATRIA	$154,600.00	PLAZA PRINCIPAL	Procesada	0000002241	.. T. 3 Apto 822 crbarcelona@hotmail.com	
CONJUNTO RESIDENCIAL SUA	cc. 9004586064	CC-656025053	BANCO AV VILLAS	$106,000.00	PLAZA PRINCIPAL	Procesada	0000002255	.. T.D. Apto. 603 6559209 suaconjuntoresidencial@gmail.com	

19-22

Realizadas el 3 de Enero /2014

Tel 6210200

INMOBILIARIA Orozco & Lavarde Cia Ltda. Desde 1976

ADMINISTRACIONES FEBRERO 2014

EDIFICIO ATLANTA	cc. 9000129761	AH-006100837654	BANCO DAVIVIENDA	$250,701.00	Bogota Cun	Procesada	0000002201	APTO. 701 gzgz@hotmail.com
				Incluye $11.000 retroactivo				
CONJUNTO KANDINSKY	cc. 9004101478	CC-4901009692	BANCO COLPATRIA	$135,100.00	PLAZA PRINCIPAL	Procesada	0000002210	T.2 APTO. 1503 conjuntoKandinsky@hotmail.com
				Incluye $5.600 retroactivo				
CONJUNTO RESIDENCIAL VILLAS DEL MEDITERR	cc. 8300282973	CC-0040075939	BANCO AV VILLAS	$181,500.00	PLAZA PRINCIPAL	Procesada	0000002219	INT. 12 APTO. 201 6708563/9123733 CORREO
				Incluye $7.500 retroactivo Salomon Forero				
CONJUNTO RESIDENCIAL IBENZA	cc. 8300250024	AH-605143445	BANCO DE BOGOTA	$121,500.00	Bogota Cun	Procesada	0000002225	INT. 2 APTO. 101 6782652 CORREO
				Incluye $5.100 retroactivo				
CONJUNTO RESIDENCIAL GIRASOLES	cc. 8301401744	AH-040106973	BANCO AV VILLAS	$171,300.00	Bogota Cun	Procesada	0000002229	INT. 1 APTO. 301 mil201220@gmail.com
				Incluye $7.100 retroactivo Misael Linares 4729175/3134837321				
CIUDADELA CAFAM IV ETAPA	cc. 8300169155	AH-656024445	BANCO AV VILLAS	$76,400.00	PLAZA PRINCIPAL	Procesada	0000002233	APTO. 248 BL. 12 ciudadelacafametapa4@hotmail.com
				Incluye $3.200 retroactivo			6901376	
ALCAZAR DE SAN LUIS II	cc. 8301152951	AH-022096374	BANCO AV VILLAS	$247,300.00	Bogota Cun	Procesada	0000002238	INT. 4 APTO. 801 4755902 alcazardos@hotmail.com
				Incluye $10.300 retroactivo. Jairo. Paz y Salvo Victoria Barasan				
CONJUNTO RESIDENCIAL BARCELONA	cc. 9002571662	AH-4412113425	BANCO COLPATRIA	$168,600.00	PLAZA PRINCIPAL	Procesada	0000002241	T. 3 APTO. 822 crbarcelona@hotmail.com
				Incluye $7 000 retroactivo				
CONJUNTO RESIDENCIAL LOS ALISOS	cc. 8300399652	AH-20085757249	BANCOLOMBIA	$280,000.00	Bogota Cun	Procesada	0000002249	APTO. 201 dani200529@hotmail.com
				Incluye $12.100 retroactivo				
CONJUNTO RESIDENCIAL SUA	cc. 9004586064	CC-656025053	BANCO AV VILLAS	$116,000.00	PLAZA PRINCIPAL	Procesada	0000002255	T.D. APTO. 603 suaconjuntoresidencial@gmail.com
				Incluye $5.000 retroactivo			6559209	

[Ant] 1 2 3 4 5 6 7 8 9 10 11 12 13 14 15 16 17 18 19 20 21 22 23 [Sig] Página 7 de 23

tel. 6210200

INMOBILIARIA Orozco & Laverde Cia Ltda. Desde 1976

Realizadas el 5 de Febrero /2014

(B) 7

14:

ADMINISTRACIONES MARZO 2014

CONJUNTO RESIDENCIAL SOLERAMA IV	cc. 8300845691	AH-005800176884	BANCO DAVIVIENDA	$261,500.00	Bogota Cun	Procesada	0000002195	-- INT. 13 Adriana Garcia. adrygarcia0x@gmail.com	
GALERIAS CIUDADELA COMERCIAL	cc. 8605349124	CC-075129015	BANCO DE BOGOTA	$169,500.00	Bogota Cun	Procesada	0000002197	-- LOCAL 21-26 tesoreria@ciudadelacomercial.co	
EDIFICIO ATLANTA	cc. 9000129761	AH-006100837654	BANCO DAVIVIENDA	$239,701.00	Bogota Cun	Procesada	0000002201	--APTO. 701 9292@hotmail.com	
CONJUNTO KANDINSKY	cc. 9004101478	CC-4901009692	BANCO COLPATRIA	$129,500.00	PLAZA PRINCIPAL	Procesada	0000002210	-- T.2 APTO. 1503 conjuntokandinsky@hotmail.com	
CONJUNTO RESIDENCIAL VILLAS DEL MEDITERR	cc. 8300282973	CC-0040075939	BANCO AV VILLAS	$174,000.00	PLAZA PRINCIPAL	Procesada	0000002219	-- INT.12 APTO.201 SalomonForero 6908563/ 9123733	CORREO
CONJUNTO RESIDENCIAL IBENZA	cc. 8300250024	AH-605143445	BANCO DE BOGOTA	$116,400.00	Bogota Cun	Procesada	0000002225	-- INT. 2 APTO. 101 6982652	CORREO
CONJUNTO RESIDENCIAL GIRASOLES	cc. 8301401744	AH-040106973	BANCO AV VILLAS	$164,200.00	Bogota Cun	Procesada	0000002229	-- APTO. 301 INT. 1 Miguel Linares 4729175 3134637321 mil201220@gmail.com	
CIUDADELA CAFAM IV ETAPA	cc 8300169155	AH-656024445	BANCO AV VILLAS	$73,200.00	PLAZA PRINCIPAL	Procesada	0000002233	-- APTO. 248 BL. 12 ciudadelacafamciapa4@hotmail.com	
ALCAZAR DE SAN LUIS II	cc. 8301152951	AH-022096374	BANCO AV VILLAS	$237,000.00	Bogota Cun	Procesada	0000002238	-- INT. 4 APTO 801 4355902 Don Jairo alrazardos@hotmail.com	
CONJUNTO RESIDENCIAL BARCELONA	cc. 9002571662	AH-4412113425	BANCO COLPATRIA	$161,600.00	PLAZA PRINCIPAL	Procesada	0000002241	-- T. 3 APTO. 822 cr barcelona@hotmail.com	

1 DE 23

Realizados el 5 de Marzo /2014

tel. 6210200

INMOBILIARIA Orozco&Laverde Cia Ltda. Desde 1976

ADMINISTRACIONES ABRIL 2014

GALERIAS CIUDADELA COMERCIAL	cc. 8605349124	CC-075129015	BANCO DE BOGOTA	$169,500.00	Bogota Cun	Procesada ✓	0000002197	-- LOCAL 21-36 tesoreria@galerias.com.co
EDIFICIO ATLANTA	cc. 9000129761	AH-006100837654	BANCO DAVIVIENDA	$239,701.00	Bogota Cun	Procesada ✓	0000002201	-- APTO. 701 gzgz@hotmail.com
CONJUNTO KANDINSKY	cc. 9004101478	CC-4901009692	BANCO COLPATRIA	$129,500.00	PLAZA PRINCIPAL	Procesada ✓	0000002210	-- T.2 APTO. 1503 conjuntokandinsky@hotmail.com
CONJUNTO RESIDENCIAL VILLAS DEL MEDITERR	cc. 8300282973	CC-0040075939	BANCO AV VILLAS	$174,000.00	PLAZA PRINCIPAL	Procesada ✓ Salomon Feijoo	0000002219	-- INT.12 APTO. 201 6708563/9123733 CORREO
CONJUNTO RESIDENCIAL IBENZA	cc. 8300250024	AH-605143445	BANCO DE BOGOTA	$116,400.00	Bogota Cun	Procesada ✓	0000002225	-- INT. 2 APTO. 101 6782652 CORREO
CONJUNTO RESIDENCIAL GIRASOLES	cc. 8301401744	AH-040106973	BANCO AV VILLAS	$164,200.00	Bogota Cun	Procesada ✓ Miguel Linares 4729175 3134837732	0000002229	-- APTO. 301 INT. 1 mil2012zoo@gmail.com
CIUDADELA CAFAM IV ETAPA	cc. 8300169155	AH-656024445	BANCO AV VILLAS	$80,400.00	PLAZA PRINCIPAL	Procesada ✓ Incluye $5.400 Saldo Marzo/14	0000002233	-- APTO. 248 BL 12 ciudadelacafam4etapa@hotmail.com
ALCAZAR DE SAN LUIS II	cc. 8301152951	AH-022096374	BANCO AV VILLAS	$237,000.00	Bogota Cun	Procesada ✓ Don Jairo	0000002238	-- INT.4 APTO 801 4755902 alcazardos@hotmail.com
CONJUNTO RESIDENCIAL BARCELONA	cc. 9002571662	AH-4412113425	BANCO COLPATRIA	$161,600.00	PLAZA PRINCIPAL	Procesada ✓	0000002241	-- T. 3 APTO. 822 crbarcelona@hotmail.com
CONJUNTO RESIDENCIAL LOS ALISOS	cc. 8300399652	AH-20085757249	BANCOLOMBIA	$268,000.00	Bogota Cun	Procesada ✓	0000002249	-- APTO. 201 dani300524@hotmail.com

14-23

Realizadas el 4 de Abril /2014

tel. 6210200

INMOBILIARIA Orozco&Laverde Cia Ltda desde 1976

9

146

ADMINISTRACIONES DE MAYO /2014

EDIFICIO TORRE ALMENAR	cc. 8300383706	AH-26502077313	BANCO CAJA SOCIAL	$219,500.00	Bogota Cun	Procesada	0000002191	-- APTO. 501 2112611 admarmar@hotmail.com
CONJUNTO RESIDENCIAL ALTOS DE SAN ANTONI	cc. 9002537086	CC-022116917	BANCO AV VILLAS	$250,000.00	Bogota Cun	Procesada	0000002192	-- T.3 APTO. 311 altosdesanantonio@gmail.com
CONJUNTO RESIDENCIAL SOLERAMA IV	cc. 8300845691	AH-005800176884	BANCO DAVIVIENDA	$250,000.00	Bogota Cun	Procesada	0000002195	-- INT. 13 alisipul@yahoo.com / soleramaiv@gmail.com
GALERIAS CIUDADELA COMERCIAL	cc. 8605349124	CC-075129015	BANCO DE BOGOTA	$169,500.00	Bogota Cun	Procesada	0000002197	-- LOCAL 21-26 contabilidad@galerias.com.co/tesoreria@galerias.com.co
EDIFICIO ATLANTA	cc. 9000129761	AH-006100837654	BANCO DAVIVIENDA	$239,701.00	Bogota Cun	Procesada	0000002201	-- APTO. 701 gzgz@hotmail.com
CONJUNTO KANDINSKY	cc. 9004101478	CC-4901009692	BANCO COLPATRIA	$129,500.00	PLAZA PRINCIPAL	Procesada	0000002210	-- T. 2 APTO. 1503 conjuntokandinsky@hotmail.com
CONJUNTO RESIDENCIAL VILLAS DEL MEDITERR	cc. 8300282973	CC-0040075939	BANCO AV VILLAS	$174,000.00	PLAZA PRINCIPAL	Procesada	0000002219	-- INT. 12 APTO. 201 Salomon Forero 6708563/9123733 CORREO
CONJUNTO RESIDENCIAL IBENZA	cc. 8300250024	AH-605143445	BANCO DE BOGOTA	$116,400.00	Bogota Cun	Procesada	0000002225	-- INT. 2 APTO. 101 6782652
CONJUNTO RESIDENCIAL IBERIA MZ 5	cc. 8605238903	CC-7971000087	BANCO COLPATRIA	$188,000.00	PLAZA PRINCIPAL	Procesada	0000002228	-- local 108 paoph@hotmail.com patricia.catalan@paoph.com
CONJUNTO RESIDENCIAL GIRASOLES	cc. 8301401744	AH-040106973	BANCO AV VILLAS	$164,200.00	Bogota Cun	Procesada	0000002229	-- APTO. 301 INT. 1 Misel Linares 4729175 313483 mil201220@gmail.com

13-22

Realizadas el 5 de Mayo /2014

tel 6210200

INMOBILIARIA Orozco&Laverde Cia Ltda. Desde 1976

ADMINISTRACIONES DE JUNIO /2014

EDIFICIO FONSECA	cc. 8301357245	AH-005900214031	BANCO DAVIVIENDA	$201,500.00	Bogota Cun	Procesada	0000002183	-- APTO.203 floralba65@hotmail.com
				Incluye $4.500 retroactivo		3124463786/6278920		
EDIFICIO TORRE ALMENAR	cc. 8300383706	AH-26502077313	BANCO CAJA SOCIAL	$543,902.00	Bogota Cun	Procesada	0000002191	-- APTO. 501 21/2611 admarmor@hotmail.com
				Incluye $324.402 cuota extra				
CONJUNTO RESIDENCIAL ALTOS DE SAN ANTONI	cc. 9002537086	CC-022116917	BANCO AV VILLAS	$250,000.00	Bogota Cun	Procesada	0000002192	-- T.3 APTO.311 altosdesanantonio@gmail.com
CONJUNTO RESIDENCIAL SOLERAMA IV	cc. 8300845691	AH-005800176884	BANCO DAVIVIENDA	$250,000.00	Bogota Cun	Procesada	0000002195	-- INT.13 benignopwco@gmail.com casa 9
				soleramaiv@gmail.com				
GALERIAS CIUDADELA COMERCIAL	cc. 8605349124	CC-075129015	BANCO DE BOGOTA	$169,500.00	Bogota Cun	Procesada	0000002197	-- LOCAL 21-26. contabilidad@galerias.com.co [illegible]
EDIFICIO ATLANTA	cc. 9000129761	AH-006100837654	BANCO DAVIVIENDA	$239,701.00	Bogota Cun	Procesada	0000002201	-- APTO.701 gzgz@hotmail.com
CONJUNTO KANDINSKY	cc. 9004101478	CC-4901009692	BANCO COLPATRIA	$129,500.00	PLAZA PRINCIPAL	Procesada	0000002210	-- T.2 APTO 1503 conjuntokandinsky@hotmail.com
CONJUNTO RESIDENCIAL VILLAS DEL MEDITERR	cc. 8300282973	CC-0040075939	BANCO AV VILLAS	$174,000.00	PLAZA PRINCIPAL	Procesada	0000002219	-- INT.12 APTO.201 CORREO
						Salomon Forero 6708563/9123733		
CONJUNTO RESIDENCIAL IBENZA	cc. 8300250024	AH-605143445	BANCO DE BOGOTA	$116,400.00	Bogota Cun	Procesada	0000002225	-- INT.2 APTO. 101 CORREO 6782652

[Ant] 1 2 3 4 5 6 7 8 9 10 11 12 13 14 15 16 17 18 19 20 21 22 Página 22 de 22

tel. 6210200

INMOBILIARIA Orozco&Laverde Cia Ltda

Realizadas el 5 de Junio /2014

ADMINISTRACIONES DE JULIO DE 2014

CONJUNTO RESIDENCIAL ALTOS DE SAN ANTONI	cc. 9002537086	CC-022116917	BANCO AV VILLAS	$250,000.00	Bogota Cun	Procesada	0000002192	""	T3 Apto. 311
CONJUNTO RESIDENCIAL SOLERAMA IV	cc. 8300845691	AH-005800176884	BANCO DAVIVIENDA	$250,000.00	Bogota Cun	Procesada	0000002195	""	Int. 13
GALERIAS CIUDADELA COMERCIAL	cc. 8605349124	CC-075129015	BANCO DE BOGOTA	$169,500.00	Bogota Cun	Procesada	0000002197	""	Local 21-26
EDIFICIO ATLANTA	cc. 9000129761	AH-006100837654	BANCO DAVIVIENDA	$539,701.00	Bogota Cun	Procesada	0000002201	""	Apto. 701
CONJUNTO KANDINSKY	cc. 9004101478	CC-4901009692	BANCO COLPATRIA	$129,500.00	PLAZA PRINCIPAL	Procesada	0000002210	""	T2. Apto 1503
CONJUNTO RESIDENCIAL VILLAS DEL MEDITERR	cc. 8300282973	CC-0040075939	BANCO AV VILLAS	$174,000.00	PLAZA PRINCIPAL	Procesada	0000002219	""	Int. 12 Apto. 201 → CORREO
CONJUNTO RESIDENCIAL IBENZA	cc. 8300250024	AH-605143445	BANCO DE BOGOTA	$116,400.00	Bogota Cun	Procesada	0000002225	""	Int. 2 Apto. 101
CONJUNTO RESIDENCIAL IBERIA MZ 5	cc. 8605238903	CC-7971000087	BANCO COLPATRIA	$188,000.00	PLAZA PRINCIPAL	Procesada	0000002228	""	Int. 6 Apto. 312
CONJUNTO RESIDENCIAL GIRASOLES	cc. 8301401744	AH-040106973	BANCO AV VILLAS	$164,200.00	Bogota Cun	Procesada	0000002229	""	Int. 1 Apto. 301
CIUDADELA CAFAM IV ETAPA	cc. 8300169155	AH-656024445	BANCO AV VILLAS	$75,000.00	PLAZA PRINCIPAL	Procesada	0000002233	""	Apto 248 PAL 12

Orozco&Laverde Cia Ltda.

2-22

REALIZADAS EL 4 DE JULIO/2014

ADMINISTRACIONES AGOSTO DE 2014

EDIFICIO CAMINO DE IBERIA P H	cc. 8300368754	CC-005869998111	BANCO DAVIVIENDA	$118,000.00	Bogota Cun	Procesada	0000000000	** 2355	Apto 402
EDIFICIO LLANO ALTO	cc. 8300345159	AH-034122069	BANCO AV VILLAS	$311,800.00	Bogota Cun	Procesada	0000000000	** 1316 =	Apto 203
CONJ RESIDENCIAL STA MARIA DEL ALCAZAR 1	cc. 8300316382	CC-002569998756	BANCO DAVIVIENDA	$318,900.00	Bogota Cun	Procesada	0000000000	** 2157	Int. 5 Apto. 303
BALCONES DE VILANOVA II	cc. 8300313808	CC-7001001342	BANCO COLPATRIA Margoth Jaramillo Tel. 304 13817	$229,600.00	PLAZA PRINCIPAL	Procesada	0000000000	2530**	Int. 1 Apto 201
CONJUNTO RESIDENCIAL CABRERA V	cc. 8300304342	AH-462400003465	BANCO DAVIVIENDA	$199,298.00	PLAZA PRINCIPAL	Procesada	0000000000	2511**	Apto. 302
CONJUNTO RESIDENCIAL VILLAS DEL MEDITERR	cc. 8300282973	CC-0040075939	BANCO AV VILLAS Kr. 13A Nº 159-38 Int 12 Apto 201	$174,000.00	PLAZA PRINCIPAL	Procesada	0000000000	2249**	Int. 12 Apto. 201 ——>CORREO
AGRUPACION DE VIVIENDA RAFAEL NU EZ	cc. 8300279557	CC-026152124	BANCO DAVIVIENDA Fax. 315 50 38	$177,700.00	Bogota Cun	Procesada	0000000000	8059**	Int. 8 Apto. 203
CONJ RES BALCONES DE VILANOVA II	cc. 8300252314	CC-615015468	BANCO DE BOGOTA Alba Lopez Tel 4856633	$169,300.00	Bogota Cun	Procesada	0000000000	2307**	Int 4 Apto. 302
AGRUPACION DE VIVIENDA LOS SAUCOS	cc. 8300252210	CC-624005492	BANCO DE BOGOTA Tel. 7518586 - 312 2280188	$79,500.00	Bogota Cun	Procesada	0000000000	752**	Apto. 502 Int 10
CONJUNTO RESIDENCIAL IBENZA	cc. 8300250024	AH-605143445	BANCO DE BOGOTA Luis Alberto Medina Beltran Tel 6782652 Kra. 49 B Nº 169-50 Int. 2 Apto 201.	$116,400.00	Bogota Cun	Procesada	0000000000	2225	Int 2 Apto 201

$100000 Cuota Extraordinaria (5/9)

$100000 Cuota Extraordinaria (6/9)

INMOBILIARIA Orozco & Laverde Cia Ltda. Desde 1976

TEL 6210200

REALIZADAS AGOSTO 4/2014

ADMINISTRACIONES SEPTIEMBRE 2014

CONJUNTO RESIDENCIAL CABRERA V	cc. 8300304342	AH-462400003465	BANCO DAVIVIENDA	$199,298.00	PLAZA PRINCIPAL	Procesada	0000002511	Apto 302 [illegible]@hotmail.com
CONJUNTO RESIDENCIAL VILLAS DEL MEDITERR	cc. 8300282973	CC-0040075939	BANCO AV VILLAS	$174,000.00	PLAZA PRINCIPAL	Procesada	0000002219	Int 12 Apto 201 → correo Kr 13A Nº 159-38 Int 12 Apto 201. Salomon Forero Tel 6708563 - 9123733
AGRUPACION DE VIVIENDA RAFAEL NUEZ	cc. 8300279557	CC-026152124	BANCO DAVIVIENDA	$177,700.00	Bogota Cun	Procesada	0000000805	Int8 Apto 203 [illegible]@hotmail.com Fax - 3155638
CONJ RES BALCONES DE VILANOVA II	cc. 8300252314	CC-615015468	BANCO DE BOGOTA	$169,300.00	Bogota Cun	Procesada	0000002367	Int 4 Apto 302 villanovas.fermenzana2@hotmail.com Alba Lopez Tel = 4856633
AGRUPACION DE VIVIENDA LOS SAUCOS	cc. 8300252210	CC-624005492	BANCO DE BOGOTA	$79,500.00	Bogota Cun	Procesada	0000000757	Apto 502 Int 10 los saucos@yahoo.com Tel = 7518586 - 3122282188
CONJUNTO RESIDENCIAL IBENZA	cc. 8300250024	AH-605143445	BANCO DE BOGOTA	$116,400.00	Bogota Cun	Procesada	0000002225	Int 2 Apto 101 → correo Luis Alberto Medina Beltran Tel - 6782652 Kr 49B Nº 169-50 Int 2 Apto 101
EDIFICIO SRYROS P H	cc. 8300221258	AH-26500771417	BANCO CAJA SOCIAL	$199,000.00	Bogota Cun	Procesada	0000002501	Apto 306 edificio[illegible]@hotmail.com
EDIFICIO SRYROS P H	cc. 8300221258	AH-26500771417	BANCO CAJA SOCIAL	$126,000.00	Bogota Cun	Procesada	0000001878	Apto 602 → correo Adriana Luna Ramirez Nivia Kr 64 Nº 103c-29 Apto 602
BOSQUES DE SAN GABRIEL TORRE C	cc. 8300198326	AH-009770054808	BANCO DAVIVIENDA	$167,100.00	Bogota Cun	Procesada	0000000741	Apto 506 torres[illegible]@gmail.com
CONJUNTO RESIDENCIAL BOCACOLINA PH	cc. 8300179809	CC-003869998355	BANCO DAVIVIENDA	$319,800.00	Bogota Cun	Procesada	0000002517	Int 1 Apto 401 admin[illegible]@[illegible]

12-23

Tel 6210200

Realizadas Sept 4 /14

INMOBILIARIA Orozco & Laverde Cia Ltda. Desde 1976

10/09/2014

11

OCTUBRE ADMINISTRACIONES 2014.

EDIFICIO CAMINO DE IBERIA P H	cc. 8300368754	CC-005869998111	BANCO DAVIVIENDA	$118,000.00	Bogota Cun	Procesada	0000002355	""
EDIFICIO LLANO ALTO	cc. 830034515	AH-034050393	BANCO AV VILLAS	$311,800.00	Bogota Cun	Procesada	0000001316	""
CONJ RESIDENCIAL STA MARIA DEL ALCAZAR 1	cc. 8300316382	CC-002569998756	BANCO DAVIVIENDA	$318,900.00	Bogota Cun	Procesada	0000002157	""
BALCONES DE VILANOVA II	cc. 8300313808	CC-7001001342	BANCO COLPATRIA	$129,600.00	PLAZA PRINCIPAL	Procesada	0000002530	""
CONJUNTO RESIDENCIAL CABRERA V	cc. 8300304342	AH-462400003465	BANCO DAVIVIENDA	$199,298.00	PLAZA PRINCIPAL	Procesada	0000002511	""
CONJUNTO RESIDENCIAL VILLAS DEL MEDITERR	cc. 8300282973	CC-0040075939	BANCO AV VILLAS	$174,000.00	PLAZA PRINCIPAL	Procesada	0000002219	""
AGRUPACION DE VIVIENDA RAFAEL NU EZ	cc. 8300279557	CC-026152124	BANCO DAVIVIENDA	$177,700.00	Bogota Cun	Procesada	0000000805	""
CONJ RES BALCONES DE VILANOVA II	cc. 8300252314	CC-615015468	BANCO DE BOGOTA	$169,300.00	Bogota Cun	Procesada	0000002367	""
AGRUPACION DE VIVIENDA LOS SAUCOS	cc. 8300252210	CC-624005492	BANCO DE BOGOTA	$79,500.00	Bogota Cun	Procesada	0000000757	""
CONJUNTO RESIDENCIAL IBENZA	cc. 8300250024	AH-605143445	BANCO DE BOGOTA	$116,400.00	Bogota Cun	Procesada	0000002225	""

Realizado Oct 3/14
Tel 6210200

FIDUCIARIA Orozco&Laverde Cia Ltda. Desde 1976

ADMINISTRACIONES NOVIEMBRE 2014

Nombre Beneficiario	Número documento	Cuenta Acreditada	Banco que Acredita	Valor	Ciudad	Estado de Transacciòn	Numero Factura	Devolucion Extemporanea
EDIFICIO LLANO ALTO	cc. 830034515	AH-034050393	BANCO AV VILLAS	$311,800.00	Bogota Cun	Procesada	0000001316	""
CONJ RESIDENCIAL STA MARIA DEL ALCAZAR 1	cc. 8300316382	CC-002569998756	BANCO DAVIVIENDA	$318,900.00	Bogota Cun	Procesada	0000002157	""
CONJUNTO RESIDENCIAL CABRERA V	cc. 8300304342	AH-462400003465	BANCO DAVIVIENDA	$199,298.00	PLAZA PRINCIPAL	Procesada	0000002511	""
EDIFICIO LA CAROLINA	cc. 8300298153	AH-20225769527	BANCOLOMBIA	$227,600.00	Bogota Cun	Procesada	0000002555	""
CONJUNTO RESIDENCIAL VILLAS DEL MEDITERR	cc. 8300282973	CC-0040075939	BANCO AV VILLAS	$174,000.00	PLAZA PRINCIPAL	Procesada	0000002219	""
AGRUPACION DE VIVIENDA RAFAEL NU EZ	cc. 8300279557	CC-026152124	BANCO DAVIVIENDA	$177,700.00	Bogota Cun	Procesada	0000000805	""
CONJ RES BALCONES DE VILANOVA II	cc. 8300252314	CC-615015468	BANCO DE BOGOTA	$169,300.00	Bogota Cun	Procesada	0000002367	""
AGRUPACION DE VIVIENDA LOS SAUCOS	cc. 8300252210	CC-624005492	BANCO DE BOGOTA	$79,500.00	Bogota Cun	Procesada	0000000757	""
CONJUNTO			BANCO DE					

Desde 1976 INMOBILIARIA Orozco&Laverde Cia Ltda.

REALIZADO 05 NOV. 2014

TEL 6210200

12

ADMINISTRACION DICIEMBRE 2014

CONJUNTO RESIDENCIAL VILLAS DEL MEDITERR	cc. 8300282973	CC-0040075939	BANCO AV VILLAS	$174,000.00	PLAZA PRINCIPAL	Procesada	0000002219	""
AGRUPACION DE VIVIENDA RAFAEL NU EZ	cc. 8300279557	CC-026152124	BANCO DAVIVIENDA	$177,700.00	Bogota Cun	Procesada	0000000805	""
CONJ RES BALCONES DE VILANOVA II	cc. 8300252314	CC-615015468	BANCO DE BOGOTA	$169,300.00	Bogota Cun	Procesada	0000002367	""
AGRUPACION DE VIVIENDA LOS SAUCOS	cc. 8300252210	CC-624005492	BANCO DE BOGOTA	$79,500.00	Bogota Cun	Procesada	0000000757	""
CONJUNTO RESIDENCIAL IBENZA	cc. 8300250024	AH-605143445	BANCO DE BOGOTA	$116,400.00	Bogota Cun	Procesada	0000002225	""

[Ant] 1 2 3 4 5 6 7 8 9 10 11 12 13 14 15 16 17 18 19 20 21 22 Página 22 de 22

REALIZADO 05 DIC. 2014
TELGRICALCO

INMOBILIARIA Orozco&Laverde Cia Ltda. Desde 1975

(18) 9

Administración Enero 2015.

Banco de Bogotá
Nit.860.002.964.4

Consulta de Histórico Pago de Nómina

OROZCO Y LAVERDE CIA LTDA
09/28/16
181.59.59.105

Número de Cuenta:
CC - 0075132605

Nombre Beneficiario	Número Documento	Cuenta Acreditada	Banco que Acredita	Valor	Ciudad	Estado de Transacción	Número Factura
CONJUNTO RESIDENCIAL VILLAS DEL MEDITERR	Nit 8300282973	CC-0040075939	BANCO AV VILLAS	$454,400.00	PLAZA EN VALIDACI+N	Enviado Original OB	0000002219

$227.200

1

29 septiembre 2016

Administración Febrero 2015

(14)

Banco de Bogotá
Nit 860.002.964 4

Consulta de Histórico Pago de Nómina

OROZCO Y LAVERDE CIA LTDA
09/28/16
181.59.59.105

Número de Cuenta:
CC - 0075132605

Nombre Beneficiario	Número Documento	Cuenta Acreditada	Banco que Acredita	Valor	Ciudad	Estado de Transacción	Número Factura
CONJUNTO RESIDENCIAL VILLAS DEL MEDITERR	Nit 8300282973	CC-0040075939	BANCO AV VILLAS	$454,400.00	PLAZA EN VALIDACI+N	Enviado Original OB	0000002219

1

29 septiembre 2016

(15) 152

ADMINISTRACIONES MARZO 2015

)IFICIO COLINA \MPESTRE	cc. 8300305150	CC-138008933	BANCO BBVA	$234,000.00	Bogota Cun	Procesada	0000001830	" "
)NJUNTO :SIDENCIAL \BRERA V	cc. 8300304342	AH-462400003465	BANCO DAVIVIENDA	$199,298.00	PLAZA PRINCIPAL	Procesada	0000002511	" "
)IFICIO LA \ROLINA	cc. 8300298153	AH-20225769527	BANCOLOMBIA	$227,600.00	Bogota Cun	Procesada	0000002555	" "
)NJUNTO :SIDENCIAL VILLAS :L MEDITERR	cc. 8300282973	CC-0040075939	BANCO AV VILLAS	$193,200.00	PLAZA PRINCIPAL	Procesada	0000002219	" "
3RUPACION DE VIENDA RAFAEL NU :	cc. 8300279557	CC-026152124	BANCO DAVIVIENDA	$177,700.00	Bogota Cun	Procesada	0000000805	" "
)NJ RES BALCONES : VILANOVA II	cc. 8300252314	CC-615015468	BANCO DE BOGOTA	$169,300.00	Bogota Cun	Procesada	0000002367	" "
3RUPACION DE VIENDA LOS \UCOS	cc. 8300252210	CC-624005492	BANCO DE BOGOTA	$83,000.00	Bogota Cun	Procesada	0000000757	" "
)NJUNTO :SIDENCIAL IBENZA	cc. 8300250024	AH-605143445	BANCO DE BOGOTA	$116,400.00	Bogota Cun	Procesada	0000002225	" "
)IFICIO SRYROS P H	cc. 8300221258	AH-26500771417	BANCO CAJA SOCIAL	$208,000.00	Bogota Cun	Procesada	0000002501	" " Apto 306
)IFICIO SRYROS P H	cc. 8300221258	AH-26500771417	BANCO CAJA SOCIAL	$132,000.00	Bogota Cun	Procesada	0000001878	" " Apto 602

INMOBILIARIA Orozco & Laverde Cia Ltda. Desde 1976

ADMINISTRACIONES ABRIL 2015

CONJ RESIDENCIAL STA MARIA DEL ALCAZAR 1	cc. 8300316382	CC-002569998756	BANCO DAVIVIENDA	$318,900.00	Bogota Cun Procesada	0000002157
EDIFICIO COLINA CAMPESTRE	cc. 8300305150	CC-138008933	BANCO BBVA	$234,000.00	Bogota Cun Procesada	0000001830
ONJUNTO RESIDENCIAL CABRERA V	cc. 8300304342	AH-462400003465	BANCO DAVIVIENDA	$199,298.00	Bogota Cun Procesada	0000002511
EDIFICIO LA CAROLINA	cc. 8300298153	AH-20225769527	BANCOLOMBIA	$227,600.00	Bogota Cun Procesada	0000002555
ONJUNTO RESIDENCIAL VILLAS DEL MEDITERR	cc. 8300282973	CC-0040075939	BANCO AV VILLAS	$193,200.00	PLAZA PRINCIPAL Procesada	0000002219
AGRUPACION DE IVIENDA RAFAEL NU EZ	cc. 8300279557	CC-026152124	BANCO DAVIVIENDA	$177,700.00	Bogota Cun Procesada	0000000805
ONJ RES BALCONES DE VILANOVA II	cc. 8300252314	CC-615015468	BANCO DE BOGOTA	$169,300.00	Bogota Cun Procesada	0000002367
AGRUPACION DE VIVIENDA LOS SAUCOS	cc. 8300252210	CC-624005492	BANCO DE BOGOTA	$83,000.00	Bogota Cun Procesada	0000000757
ONJUNTO RESIDENCIAL IBENZA	cc. 8300250024	AH-605143445	BANCO DE BOGOTA	$116,400.00	Bogota Cun Cuenta Cancelada / Saldada	0000002225
EDIFICIO SRYROS P H	cc. 8300221258	AH-26500771417	BANCO CAJA SOCIAL	$208,000.00	PLAZA PRINCIPAL Procesada	0000002501
EDIFICIO SRYROS P H	cc. 8300221258	AH-26500771417	BANCO CAJA SOCIAL	$132,000.00	PLAZA PRINCIPAL Procesada	0000001878
BOSQUES DE SAN GABRIEL TORRE C	cc. 8300198326	AH-009770054808	BANCO DAVIVIENDA	$174,800.00	Bogota Cun Procesada	0000000741
ONJUNTO RESIDENCIAL BOCACOLINA PH	cc. 8300179809	CC-003869998355	BANCO DAVIVIENDA	$319,800.00	Bogota Cun Procesada	0000002517
EDIFICIO TORRE 85	cc. 8300178563	AH-006700043273	BANCO DAVIVIENDA	$390,400.00	Bogota Cun Procesada	0000000295
ONJUNTO RESIDENCIAL CANTABRIA	cc. 8300172328	AH-070092762	BANCO AV VILLAS	$109,500.00	Bogota Cun Procesada	0000001631
EDIFICIO CIMENTAR	cc. 8300172191	AH-24001385856	BANCO CAJA SOCIAL	$203,000.00	PLAZA PRINCIPAL Procesada	0000002258
CIUDADELA CAFAM IV ETAPA	cc. 8300169155	AH-656024445	BANCO AV VILLAS	$70,000.00	Bogota Cun Procesada	0000000630
EDIFICIO LOS ROBLES	cc. 8300147396	AH-1011456871	BANCO DAVIVIENDA	$166,500.00	Cali Val Procesada	0000002002
DIFICIO MULTIFAMILIAR DISAY PH	cc. 8300133786	CC-075326470	BANCO DE BOGOTA	$390,000.00	Bogota Cun Procesada	0000001755
DIFICIO MULTIFAMILIAR DISAY PH	cc. 8300133786	CC-075326470	BANCO DE BOGOTA	$353,000.00	Bogota Cun Procesada	0000000791
EDIFICIO CONTINENTAL	cc. 830009601	AH-819027731	BANCO DE BOGOTA	$187,000.00	Bogota Cun Procesada	0000001482
AGRUP DE VIVIENDA PORTAL DE J VARGAS	cc. 8300082423	CC-072034317	BANCO AV VILLAS	$100,700.00	Bogota Cun Procesada	0000002087
EDIFICIO AZAHARA I	cc. 8300022671	CC-4291008459	BANCO COLPATRIA	$396,240.00	Bogota Cun Procesada	0000002369
JORGE HUMBERTO GOMEZ	cc. 80410304	AH-23008943700	BANCO CAJA SOCIAL	$30,000.00	PLAZA PRINCIPAL Procesada	0000000176

??? NC.

01 ABR. 2015

ADMINISTRACIONES MAYO 2015

V						
EDIFICIO LA CAROLINA	cc. 8300298153	AH-20225769527	BANCOLOMBIA	$227,600.00	Bogota Cun Procesada	0000002555
CONJUNTO RESIDENCIAL VILLAS DEL MEDITERR	cc. 8300282973	CC-0040075939	BANCO AV VILLAS	$193,200.00	PLAZA PRINCIPAL Procesada	0000002219
AGRUPACION DE VIVIENDA RAFAEL NU EZ	cc. 8300279557	CC-026152124	BANCO DAVIVIENDA	$177,700.00	Bogota Cun Procesada	0000000805
CONJ RES BALCONES DE VILANOVA II	cc. 8300252314	CC-615015468	BANCO DE BOGOTA	$169,300.00	Bogota Cun Procesada	0000002367
AGRUPACION DE VIVIENDA LOS SAUCOS	cc. 8300252210	CC-624005492	BANCO DE BOGOTA	$83,000.00	Bogota Cun Procesada	0000000757
EDIFICIO SRYROS P H	cc. 8300221258	AH-26500771417	BANCO CAJA SOCIAL	$208,000.00	PLAZA PRINCIPAL Procesada	0000002501
EDIFICIO SRYROS P H	cc. 8300221258	AH-26500771417	BANCO CAJA SOCIAL	$132,000.00	PLAZA PRINCIPAL Procesada	0000001878
BOSQUES DE SAN GABRIEL TORRE C	cc. 8300198326	AH-009770054808	BANCO DAVIVIENDA	$174,800.00	Bogota Cun Procesada	0000000741
CONJUNTO RESIDENCIAL BOCACOLINA PH	cc. 8300179809	CC-003869998355	BANCO DAVIVIENDA	$410,000.00	Bogota Cun Procesada	0000002517
EDIFICIO TORRE 85	cc. 8300178563	AH-006700043273	BANCO DAVIVIENDA	$390,400.00	Bogota Cun Procesada	0000000295
CONJUNTO RESIDENCIAL CANTABRIA	cc. 8300172328	AH-070092762	BANCO AV VILLAS	$109,500.00	Bogota Cun Procesada	0000001631
EDIFICIO CIMENTAR	cc. 8300172191	AH-24001385856	BANCO CAJA SOCIAL	$203,000.00	PLAZA PRINCIPAL Procesada	0000002258
CIUDADELA CAFAM IV ETAPA	cc. 8300169155	AH-656024445	BANCO AV VILLAS	$70,000.00	Bogota Cun Procesada	0000000630
EDIFICIO LOS ROBLES	cc. 8300147396	AH-1011456871	BANCO DAVIVIENDA	$166,500.00	Cali Val Procesada	0000002002
DIFICIO MULTIFAMILIAR DISAY PH	cc. 8300133786	CC-075326470	BANCO DE BOGOTA	$390,000.00	Bogota Cun Procesada	0000001755
DIFICIO MULTIFAMILIAR DISAY PH	cc. 8300133786	CC-075326470	BANCO DE BOGOTA	$353,000.00	Bogota Cun Procesada	0000000791
DIFICIO CONTINENTAL	cc. 830009601	AH-819027731	BANCO DE BOGOTA	$195,000.00	Bogota Cun Procesada	0000001482
AGRUP DE VIVIENDA PORTAL DE J VARGAS	cc. 8300082423	CC-072034317	BANCO AV VILLAS	$100,700.00	Bogota Cun Procesada	0000002087
EDIFICIO AZAHARA I	cc. 8300022671	CC-4291008459	BANCO COLPATRIA	$396,240.00	Bogota Cun Procesada	0000002369
JORGE HUMBERTO GOMEZ	cc. 80410304	AH-23008943700	BANCO CAJA SOCIAL	$30,000.00	PLAZA PRINCIPAL Procesada	0000000176
CENTRO COMERCIAL CENTRO SUBA	cc. 8002483342	AH-850018722	BANCO BBVA	$691,775.00	Bogota Cun Procesada	0000002566
ONJ RESIDENCIAL SAN LUIS DE POTOSI	cc. 8002364560	CC-4401006325	BANCO COLPATRIA	$163,500.00	Bogota Cun Procesada	0000002550
CONJUNTO ULTIFAMILIAR PARQUE	cc. 8002339006	AH-075003236	BANCO AV VILLAS	$211,000.00	Bogota Cun Procesada	0000000209

INMOBILIARIA Orozco&Laverde Cia L
Desde 1976

Pago. 9

05 MAYO 2015
Transferencia realizada

ADMINISTRACION JUNIO 2015

EDIFICIO LA CAROLINA	cc. 8300298153	AH-20225769527	BANCOLOMBIA	$227,600.00	Bogota Cun Procesada	0000002555 APTO 302
CONJUNTO RESIDENCIAL VILLAS DEL MEDITERR	cc. 8300282973	CC-0040075939	BANCO AV VILLAS	$193,200.00	PLAZA PRINCIPAL Procesada	0000002219 INT 12 APT 201
CONJ RES BALCONES DE VILANOVA II	cc. 8300252314	CC-615015468	BANCO DE BOGOTA	$169,300.00	Bogota Cun Procesada	0000002367 INT 4-302
CENTRO COMERCIAL PORTOALEGRE	cc. 8300230000	CC-457669999882	BANCO DAVIVIENDA	$517,165.00	Bogota Cun Procesada	0000002641 LOCAL 50
EDIFICIO SRYROS P H	cc. 8300221258	AH-26500771417	BANCO CAJA SOCIAL	$208,000.00	PLAZA PRINCIPAL Procesada	0000002501 APTO 306
EDIFICIO SRYROS P H	cc. 8300221258	AH-26500771417	BANCO CAJA SOCIAL	$132,000.00	PLAZA PRINCIPAL Procesada	0000001878 APT 602
BOSQUES DE SAN GABRIEL TORRE C	cc. 8300198326	AH-009770054808	BANCO DAVIVIENDA	$174,800.00	Bogota Cun Procesada	0000000741 TC APTO 506
CONJUNTO RESIDENCIAL BOCACOLINA PH	cc. 8300179809	CC-003869998355	BANCO DAVIVIENDA	$384,000.00	Bogota Cun Procesada	0000002517 T 1 APT 401
EDIFICIO TORRE 85	cc. 8300178563	AH-006700043273	BANCO DAVIVIENDA	$390,400.00	Bogota Cun Procesada	0000000295 APT 903
CONJUNTO RESIDENCIAL CANTABRIA	cc. 8300172328	AH-070092762	BANCO AV VILLAS	$109,500.00	Bogota Cun Procesada	0000001631 INT 3 APTO 501
EDIFICIO CIMENTAR	cc. 8300172191	AH-24001385856	BANCO CAJA SOCIAL	$203,000.00	PLAZA PRINCIPAL Procesada	0000002258 BL 1 APTO 132
CIUDADELA CAFAM IV ETAPA	cc. 8300169155	AH-656024445	BANCO AV VILLAS	$70,000.00	Bogota Cun Procesada	0000000630 BL 16 APT 363
EDIFICIO LOS ROBLES	cc. 8300147396	AH-1011456871	BANCO DAVIVIENDA	$166,500.00	Cali Val Procesada	0000002002 APT 908
DIFICIO MULTIFAMILIAR DISAY PH	cc. 8300133786	CC-075326470	BANCO DE BOGOTA	$390,000.00	Bogota Cun Procesada	0000001755 APT 301
DIFICIO MULTIFAMILIAR DISAY PH	cc. 8300133786	CC-075326470	BANCO DE BOGOTA	$353,000.00	Bogota Cun Procesada	0000000791 APT 401
DIFICIO CONTINENTAL	cc. 830009601	AH-819027731	BANCO DE BOGOTA	$195,000.00	Bogota Cun Procesada	0000001482 APT 302
AGRUP DE VIVIENDA PORTAL DE J VARGAS	cc. 8300082423	CC-072034317	BANCO AV VILLAS	$100,700.00	Bogota Cun Procesada	0000002087 BL 13 APT 402
EDIFICIO AZAHARA I	cc. 8300022671	CC-4291008459	BANCO COLPATRIA	$396,240.00	Bogota Cun Procesada	0000002369 APT 403
JORGE HUMBERTO GOMEZ	cc. 80410304	AH-23008943700	BANCO CAJA SOCIAL	$30,000.00	PLAZA PRINCIPAL Procesada	0000000176 APT 302
CENTRO COMERCIAL CENTRO SUBA	cc. 8002483342	AH-850018722	BANCO BBVA	$691,775.00	Bogota Cun Procesada	0000002566 LCL-101
ONJ RESIDENCIAL SAN LUIS DE POTOSI	cc. 8002364560	CC-4401006325	BANCO COLPATRIA	$163,500.00	Bogota Cun Procesada	0000002550 INT 1 APT 304
CONJUNTO ULTIFAMILIAR PARQUE ALAMEDA	cc. 8002339006	AH-075003236	BANCO AV VILLAS	$211,000.00	Bogota Cun Procesada	0000000209 INT 3-602
CONJUNTO RESIDENCIAL PARQUE CENTRAL BAVA	cc. 8002317372	CC-64051154	BANCO AV VILLAS	$157,600.00	PLAZA PRINCIPAL Procesada	0000002676 1-904

INMOBILIARIA Orozco&Laverde Cia Ltda. Desde 1976

TRANSFERENCIAS REALIZADAS

05 JUN. 2015

ADMINISTRACION DE JULIO 2015

QUINTAS DE STA BARBARA					
CONJ RESIDENCIAL SAN ANDRES MZ2	cc. 8300453658	CC-656030574	BANCO AV VILLAS	$72,100.00	Bogota Cun Procesada 0000000873 INT 19 APT 503
OLMOS DE LA COLINA	cc. 8300447172	CC-034310623	BANCO DE BOGOTA	$178,000.00	Bogota Cun Procesada 0000002051 T 2 APTO 405
EDIFICIO VILLA VENETTO PH	cc. 8300435924	CC-21003070973	BANCO CAJA SOCIAL	$177,000.00	PLAZAProcesada 0000002597 Deto 602
EDIFICIO TERRALONGA I	cc. 8300418073	AH-20775852143	BANCOLOMBIA	$282,000.00	PRINCIPAL Bogota Cun Procesada 0000002172 APTO 301
CENTRO COMERCIAL AVENIDA 19	cc. 8300400342	CC-036330876	BANCO DE BOGOTA	$200,000.00	Bogota Cun Procesada 0000002523 Local 36
CONJUNTO RESIDENCIAL LOS ALISOS	cc. 8300399652	AH-20085757249	BANCOLOMBIA	$279,000.00	Bogota Cun Procesada 0000002249 201
EDIFICIO TORRE ALMENAR	cc. 8300383706	AH-26502077313	BANCO CAJA SOCIAL	$229,000.00	PLAZAProcesada 0000002191 501
EDIFICIO LORETO	cc. 8300370445	CC-006269998693	BANCO DAVIVIENDA	$391,000.00	PRINCIPAL Bogota Cun Procesada 0000001471 201
EDIFICIO CAMINO DE IBERIA P H	cc. 8300368754	CC-005869998111	BANCO DAVIVIENDA	$118,000.00	Bogota Cun Procesada 0000002613 511
EDIFICIO CAMINO DE IBERIA P H	cc. 8300368754	CC-005869998111	BANCO DAVIVIENDA	$123,000.00	Bogota Cun Procesada 0000002355 408
EDIFICIO LLANO ALTO	cc. 830034515	AH-034050393	BANCO AV VILLAS	$311,800.00	Bogota Cun Procesada 0000001316 201
CLUB RESIDENCIAL PONTEVEDRA	cc. 8300341615	CC-022121024	BANCO AV VILLAS	$151,200.00	Bogota Cun Procesada 0000001235 INT 10 Deto 201
CONJ RESIDENCIAL ST MARIA DEL ALCAZAR 1	Acc. 8300316382	CC-002569998756	BANCO DAVIVIENDA	$318,900.00	Bogota Cun Procesada 0000002157 INT 5 APT 303
EDIFICIO COLINA CAMPESTRE	Acc. 8300305150	CC-138008933	BANCO BBVA	$234,000.00	Bogota Cun Procesada 0000001830 INT 5 APTO 304
CONJUNTO RESIDENCIAL CABRERA V	cc. 8300304342	AH-462400003465	BANCO DAVIVIENDA	$199,298.00	Bogota Cun Procesada 0000002511 APT 302
EDIFICIO LA CAROLINA	cc. 8300298153	AH-20225769527	BANCOLOMBIA	$227,600.00	Bogota Cun Procesada 0000002555 APT 101
CONJUNTO RESIDENCIAL VILLAS DEL MEDITERR	cc. 8300282973	CC-0040075939	BANCO AV VILLAS	$193,200.00	PLAZAProcesada 0000002219 INT 12 APT 201
CONJ RES BALCONES DE VILANOVA II	Acc. 8300252314	CC-615015468	BANCO DE BOGOTA	$169,300.00	PRINCIPAL Bogota Cun Procesada 0000002367 INT 4 - 302
CENTRO COMERCIAL PORTOALEGRE	cc. 8300230000	CC-457669999882	BANCO DAVIVIENDA	$517,165.00	Bogota Cun Procesada 0000002641 Local 50
EDIFICIO SRYROS P H	cc. 8300221258	AH-26500771417	BANCO CAJA SOCIAL	$208,000.00	PLAZAProcesada 0000002501 306
EDIFICIO SRYROS P H	cc. 8300221258	AH-26500771417	BANCO CAJA SOCIAL	$132,000.00	PRINCIPAL PLAZAProcesada 0000001878 602
BOSQUES DE SAN GABRIEL TORRE C	cc. 8300198326	AH-009770054808	BANCO DAVIVIENDA	$174,800.00	PRINCIPAL Bogota Cun Procesada 0000000741 TC - 506
CONJUNTO RESIDENCIAL BOCACOLINA PH	cc. 8300179809	CC-003869998355	BANCO DAVIVIENDA	$384,000.00	Bogota Cun Procesada 0000002517 T 3 -401
CONJUNTO RESIDENCIAL CANTABRIA	cc. 8300172328	AH-070092762	BANCO AV VILLAS	$109,500.00	Bogota Cun Procesada 0000001631 INT 3-504

INMOBILIARIA Orozco&Laverde Cia Ltda. Desde 1976

TRANSFERENCIAS REALIZADAS 03 JUL 2015

ADMINISTRACION MES DE AGOSTO 2015

OLMOS DE LA COLINA cc. 8300447172	CC-034310623	BANCO DE BOGOTA	$178,000.00	Bogota Cun Procesada	0000002051	T 1 apto 405
EDIFICIO VILLAcc. 8300435924 VENETTO PH	CC-21003070973	BANCO CAJA SOCIAL	$177,000.00	PLAZAProcesada PRINCIPAL	0000002597	apto 602
EDIFICIO TERRALONGAcc. 8300418073 I	AH-20775852143	BANCOLOMBIA	$282,000.00	Bogota Cun Procesada	0000002172	Apt 301
CENTRO COMERCIALcc. 8300400342 AVENIDA 19	CC-036330876	BANCO DE BOGOTA	$200,000.00	Bogota Cun Procesada	0000002523	Local 36
EDIFICIO TORREcc. 8300383706 ALMENAR	AH-26502077313	BANCO CAJA SOCIAL	$229,000.00	PLAZAProcesada PRINCIPAL	0000002191	Apt 501
EDIFICIO LORETO cc. 8300370445	CC-006269998693	BANCO DAVIVIENDA	$391,000.00	Bogota Cun Procesada	0000001471	201
EDIFICIO CAMINO DEcc. 8300368754 IBERIA P H	CC-005869998111	BANCO DAVIVIENDA	$118,000.00	Bogota Cun Procesada	0000002613	Apt 54
EDIFICIO CAMINO DEcc. 8300368754 IBERIA P H	CC-005869998111	BANCO DAVIVIENDA	$123,000.00	Bogota Cun Procesada	0000002355	Apt 408
CLUB RESIDENCIALcc. 8300341615 PONTEVEDRA	CC-022121024	BANCO AV VILLAS	$151,200.00	Bogota Cun Procesada	0000001235	Int 10 Apt 201
CONJ RESIDENCIAL STAcc. 8300316382 MARIA DEL ALCAZAR 1	CC-002569998756	BANCO DAVIVIENDA	$318,900.00	Bogota Cun Procesada	0000002157	Int 5 Apt 303
EDIFICIO COLINAcc. 8300305150 CAMPESTRE	CC-138008933	BANCO BBVA	$234,000.00	Bogota Cun Procesada	0000001830	5-302
CONJUNTOcc. 8300304342 RESIDENCIAL CABRERA V	AH-462400003465	BANCO DAVIVIENDA	$199,298.00	Bogota Cun Procesada	0000002511	Apt 302
EDIFICIO LA CAROLINA cc. 8300298153	AH-20225769527	BANCOLOMBIA	$227,600.00	Bogota Cun Procesada	0000002555	Apt 101
CONJUNTOcc. 8300282973 RESIDENCIAL VILLAS DEL MEDITERR	CC-0040075939	BANCO AV VILLAS	$193,200.00	PLAZAProcesada PRINCIPAL	0000002219	Int 12 Apt 201
CONJ RES BALCONESCc. 8300252314 DE VILANOVA II	CC-615015468	BANCO DE BOGOTA	$169,300.00	Bogota Cun Procesada	0000002367	Int 4 Apt 302
CENTRO COMERCIALcc. 8300230000 PORTOALEGRE	CC-457669999882	BANCO DAVIVIENDA	$517,165.00	Bogota Cun Procesada	0000002641	
EDIFICIO SRYROS P H cc. 8300221258	AH-26500771417	BANCO CAJA SOCIAL	$208,000.00	PLAZAProcesada PRINCIPAL	0000002501	306
EDIFICIO SRYROS P H cc. 8300221258	AH-26500771417	BANCO CAJA SOCIAL	$132,000.00	PLAZAProcesada PRINCIPAL	0000001878	602
BOSQUES DE SANcc. 8300198326 GABRIEL TORRE C	AH-009770054808	BANCO DAVIVIENDA	$174,800.00	Bogota Cun Procesada	0000000741	TC Apto 506
EDIFICIO TORRE 85 cc. 8300178563	AH-006700043273	BANCO DAVIVIENDA	$405,180.00	Bogota Cun Procesada	0000000295	Apt 903
CONJUNTOcc. 8300172328 RESIDENCIAL CANTABRIA	AH-070092762	BANCO AV VILLAS	$111,000.00	Bogota Cun Procesada	0000001631	3-501
CIUDADELA CAFAM IVcc. 8300169155 ETAPA	AH-656024445	BANCO AV VILLAS	$70,000.00	Bogota Cun Procesada	0000000630	B16 Apto 363
EDIFICIO LOS ROBLES cc. 8300147396	AH-1011456871	BANCO DAVIVIENDA	$166,500.00	Cali Val Procesada	0000002002	Apt 908
DIFICIO MULTIFAMILIARcc. 8300133786	CC-075326470	BANCO DE BOGOTA	$390,000.00	Bogota Cun Procesada	0000001755	Apt 301 Parqueadero

INMOBILIARIA Orozco&Laverde Cia Desde 1976

TRANSFERENCIAS REALIZADAS

05 AGO. 2015

6210200 ext. 101

ADMINISTRACION SEPTIEMBRE

PARQUE DE LOS CIPRE MULTIFAMILIAR CORDOBA	cc. 8300481662	CC-161347133	BANCO DE BOGOTA	$83,400.00	PRINCIPAL Bogota Cun Procesada 0000001072	15 - 229
AGRUP DE VIVIENDA QUINTAS DE STA BARBARA	cc. 8300464589	CC-073080467	BANCO AV VILLAS	$116,000.00	Bogota Cun Procesada 0000002067	100
CONJ RESIDENCIAL SAN ANDRES MZ2	cc. 8300453658	CC-656030574	BANCO AV VILLAS	$72,100.00	Bogota Cun Procesada 0000000873	19 - 503
OLMOS DE LA COLINA	cc. 8300447172	CC-034310623	BANCO DE BOGOTA	$178,000.00	Bogota Cun Procesada 0000002051	1-405
EDIFICIO VILLA VENETTO PH	cc. 8300435924	CC-21003070973	BANCO CAJA SOCIAL	$177,000.00	PLAZA Procesada 0000002597 PRINCIPAL	662
EDIFICIO TERRALONGA I	cc. 8300418073	AH-20775852143	BANCOLOMBIA	$282,000.00	Bogota Cun Procesada 0000002172	301
CENTRO COMERCIAL AVENIDA 19	cc. 8300400342	CC-036330876	BANCO DE BOGOTA	$236,229.00	Bogota Cun Procesada 0000002523	Local 36
EDIFICIO TORRE ALMENAR	cc. 8300383706	AH-26502077313	BANCO CAJA SOCIAL	$229,000.00	PLAZA Procesada 0000002191 PRINCIPAL	501
EDIFICIO LORETO	cc. 8300370445	CC-006269998693	BANCO DAVIVIENDA	$391,000.00	Bogota Cun Procesada 0000001471	201
EDIFICIO CAMINO DE IBERIA P H	cc. 8300368754	CC-005869998111	BANCO DAVIVIENDA	$118,000.00	Bogota Cun Procesada 0000002613	511
EDIFICIO CAMINO DE IBERIA P H	cc. 8300368754	CC-005869998111	BANCO DAVIVIENDA	$123,000.00	Bogota Cun Procesada 0000002355	408
CLUB RESIDENCIAL PONTEVEDRA	cc. 8300341615	CC-022121024	BANCO AV VILLAS	$151,200.00	Bogota Cun Procesada 0000001235	10 201
CONJ RESIDENCIAL ST MARIA DEL ALCAZAR 1	cc. 8300316382	CC-002569998756	BANCO DAVIVIENDA	$318,900.00	Bogota Cun Procesada 0000002157	5 303
EDIFICIO COLINA CAMPESTRE	cc. 8300305150	CC-138008933	BANCO BBVA	$234,000.00	Bogota Cun Procesada 0000001830	5-304
ONJUNTO RESIDENCIAL CABRERA V	cc. 8300304342	AH-462400003465	BANCO DAVIVIENDA	$199,298.00	Bogota Cun Procesada 0000002511	302
EDIFICIO LA CAROLINA	cc. 8300298153	AH-20225769527	BANCOLOMBIA	$227,600.00	Bogota Cun Procesada 0000002555	101
ONJUNTO RESIDENCIAL VILLAS DEL MEDITERR	cc. 8300282973	CC-0040075939	BANCO AV VILLAS	$193,200.00	PLAZA Procesada 0000002219 PRINCIPAL	12 - 201
ONJ RES BALCONES DE VILANOVA II	cc. 8300252314	CC-615015468	BANCO DE BOGOTA	$169,300.00	Bogota Cun Procesada 0000002367	4 - 302
CENTRO COMERCIAL PORTOALEGRE	cc. 8300230000	CC-457669999882	BANCO DAVIVIENDA	$517,165.00	Bogota Cun Procesada 0000002641	Local 50
EDIFICIO SRYROS P H	cc. 8300221258	AH-26500771417	BANCO CAJA SOCIAL	$208,000.00	PLAZA Procesada 0000002501 PRINCIPAL	306 YP
EDIFICIO SRYROS P H	cc. 8300221258	AH-26500771417	BANCO CAJA SOCIAL	$132,000.00	PLAZA Procesada 0000001878 PRINCIPAL	602 YP
BOSQUES DE SAN GABRIEL TORRE C	cc. 8300198326	AH-009770054808	BANCO DAVIVIENDA	$174,800.00	Bogota Cun Procesada 0000000741	TC 506
EDIFICIO TORRE 85	cc. 8300178563	AH-006700043273	BANCO DAVIVIENDA	$405,180.00	Bogota Cun Procesada 0000000295	903
ONJUNTO RESIDENCIAL	cc. 8300172328	AH-070092762	BANCO AV VILLAS	$111,000.00	Bogota Cun Procesada 0000001631	3-501

SE REALIZO TRANSFERENCIA

04 SET. 2015

TRANSFERENCIA MES DE OCTUBRE 2015

MULTIFAMILIAR ALTOS DE ARZAMORA	cc. 8300631429	CC-21500021458	BANCO CAJA SOCIAL	$131,000.00	PLAZAProcesada 0000002714	1
CONJUNTO RESIDENCIAL ATICOS III	cc. 8300624911	CC-228171419	BANCO DE BOGOTA	$391,004.00	PRINCIPAL Bogota Cun Procesada 0000002703	CASA 4
EDIFICIO SANTAMARIA DEL LAGO	cc. 8300552810	AH-446005498	BANCO AV VILLAS	$181,200.00	Bogota Cun Procesada 0000002160	3-202
EDIFICIO GARIBALDI	cc. 8300551045	AH-034005843	BANCO AV VILLAS	$231,000.00	Bogota Cun Procesada 0000001949	105
CONJUNTO RESIDENCIAL PARQUE DE LOS CIPRE	cc. 8300530301	CC-72054513	BANCO AV VILLAS	$168,300.00	PLAZAProcesada 0000002632	7-306
MULTIFAMILIAR CORDOBA	cc. 8300481662	CC-161347133	BANCO DE BOGOTA	$84,500.00	PRINCIPAL Bogota Cun Procesada 0000001072	15-229
AGRUP DE VIVIENDA QUINTAS DE STA BARBARA	cc. 8300464589	CC-073080467	BANCO AV VILLAS	$116,000.00	Bogota Cun Procesada 0000002067	int 100
CONJ RESIDENCIAL SAN ANDRES MZ2	cc. 8300453658	CC-656030574	BANCO AV VILLAS	$72,100.00	Bogota Cun Procesada 0000000873	19-503
OLMOS DE LA COLINA	cc. 8300447172	CC-034310623	BANCO DE BOGOTA	$178,000.00	Bogota Cun Procesada 0000002051	1-405
EDIFICIO VILLA VENETTO PH	cc. 8300435924	CC-21003070973	BANCO CAJA SOCIAL	$177,000.00	PLAZAProcesada 0000002597	602
CENTRO COMERCIAL AVENIDA 19	cc. 8300400342	CC-036330876	BANCO DE BOGOTA	$236,229.00	PRINCIPAL Bogota Cun Procesada 0000002523	Loca 36
CONJUNTO RESIDENCIAL LOS ALISOS	cc. 8300399652	AH-20085757249	BANCOLOMBIA	$279,000.00	Bogota Cun Procesada 0000002249	201 No se cancelo Sept? Abono.
EDIFICIO TORRE ALMENAR	cc. 8300383706	AH-26502077313	BANCO CAJA SOCIAL	$229,000.00	PLAZAProcesada 0000002191	501
EDIFICIO LORETO	cc. 8300370445	CC-006269998693	BANCO DAVIVIENDA	$391,000.00	PRINCIPAL Bogota Cun Procesada 0000001471	201
EDIFICIO CAMINO DE IBERIA P H	cc. 8300368754	CC-005869998111	BANCO DAVIVIENDA	$118,000.00	Bogota Cun Procesada 0000002613	511
EDIFICIO CAMINO DE IBERIA P H	cc. 8300368754	CC-005869998111	BANCO DAVIVIENDA	$123,000.00	Bogota Cun Procesada 0000002355	408
CLUB RESIDENCIAL PONTEVEDRA	cc. 8300341615	CC-022121024	BANCO AV VILLAS	$151,200.00	Bogota Cun Procesada 0000001235	10-201
CONJ RESIDENCIAL STA MARIA DEL ALCAZAR 1	cc. 8300316382	CC-002569998756	BANCO DAVIVIENDA	$318,900.00	Bogota Cun Procesada 0000002157	5-303
EDIFICIO COLINA CAMPESTRE	cc. 8300305150	CC-138008933	BANCO BBVA	$234,000.00	Bogota Cun Procesada 0000001830	5-302
CONJUNTO RESIDENCIAL CABRERA V	cc. 8300304342	AH-462400003465	BANCO DAVIVIENDA	$199,298.00	Bogota Cun Procesada 0000002511	302
EDIFICIO LA CAROLINA	cc. 8300298153	AH-20225769527	BANCOLOMBIA	$227,600.00	Bogota Cun Procesada 0000002555	101
CONJUNTO RESIDENCIAL VILLAS DEL MEDITERR	cc. 8300282973	CC-0040075939	BANCO AV VILLAS	$193,200.00	PLAZAProcesada 0000002219	12-201
CONJ RES BALCONES DE VILANOVA II	cc. 8300252314	CC-615015468	BANCO DE BOGOTA	$169,300.00	PRINCIPAL Bogota Cun Procesada 0000002367	4-302
AGRUPACION DE	cc.	CC-624005492	BANCO DE BOGOTA	$86,000.00	Bogota Cun Procesada 0000000757	10-502

TRANSFERENCIAS REALIZADAS EL DIA 05 DE OCTUBRE/2015

INMOBILIARIA Orozco&Laverde Cia Ltda. Desde 1976

TRANSFERENCIA NOVIEMBRE 2015

EDIFICIO SCALA II	cc. 8300632133	AH-20075685789	BANCOLOMBIA	$181,517.00	Bogota Cun Procesada 0000002396	
MULTIFAMILIAR ALTOS DE ARZAMORA	cc. 8300631429	CC-21500021458	BANCO CAJA SOCIAL	$131,000.00	PLAZAProcesada 0000002714 PRINCIPAL	
ONJUNTO RESIDENCIAL ATICOS III	cc. 8300624911	CC-228171419	BANCO DE BOGOTA	$391,004.00	Bogota Cun Procesada 0000002703	
EDIFICIO SANTAMARIA DEL LAGO	cc. 8300552810	AH-446005498	BANCO AV VILLAS	$181,200.00	Bogota Cun Procesada 0000002160	
EDIFICIO GARIBALDI	cc. 8300551045	AH-034005843	BANCO AV VILLAS	$231,000.00	Bogota Cun Procesada 0000001949	
ONJUNTO RESIDENCIAL PARQUE DE LOS CIPRE	cc. 8300530301	CC-72054513	BANCO AV VILLAS	$168,300.00	PLAZAProcesada 0000002632 PRINCIPAL	
MULTIFAMILIAR CORDOBA	cc. 8300481662	CC-161347133	BANCO DE BOGOTA	$84,500.00	Bogota Cun Procesada 0000001072	
AGRUP DE VIVIENDA QUINTAS DE STA BARBARA	cc. 8300464589	CC-073080467	BANCO AV VILLAS	$116,000.00	Bogota Cun Procesada 0000002067	
ONJ RESIDENCIAL SAN ANDRES MZ2	cc. 8300453658	CC-656030574	BANCO AV VILLAS	$72,100.00	Bogota Cun Procesada 0000000873	
OLMOS DE LA COLINA	cc. 8300447172	CC-034310623	BANCO DE BOGOTA	$178,000.00	Bogota Cun Procesada 0000002051	
IFICIO VILLA VENETTO PH	cc. 8300435924	CC-21003070973	BANCO CAJA SOCIAL	$177,000.00	PLAZAProcesada 0000002597 PRINCIPAL	
CENTRO COMERCIAL AVENIDA 19	cc. 8300400342	CC-036330876	BANCO DE BOGOTA	$236,229.00	Bogota Cun Procesada 0000002523	
NJUNTO RESIDENCIAL LOS ALISOS	cc. 8300399652	AH-20085757249	BANCOLOMBIA	$279,000.00	Bogota Cun Procesada 0000002249	
EDIFICIO TORRE ALMENAR	cc. 8300383706	AH-26502077313	BANCO CAJA SOCIAL	$229,000.00	PLAZAProcesada 0000002191 PRINCIPAL	
EDIFICIO LORETO	cc. 8300370445	CC-006269998693	BANCO DAVIVIENDA	$391,000.00	Bogota Cun Procesada 0000001471	
EDIFICIO CAMINO DE IBERIA P H	cc. 8300368754	CC-005869998111	BANCO DAVIVIENDA	$118,000.00	Bogota Cun Procesada 0000002613	
EDIFICIO CAMINO DE IBERIA P H	cc. 8300368754	CC-005869998111	BANCO DAVIVIENDA	$123,000.00	Bogota Cun Procesada 0000002355	
EDIFICIO LLANO ALTO	cc. 830034515	AH-034050393	BANCO AV VILLAS	$438,850.00	Bogota Cun Procesada 0000001316	
CLUB RESIDENCIAL PONTEVEDRA	cc. 8300341615	CC-022121024	BANCO AV VILLAS	$151,200.00	Bogota Cun Procesada 0000001235	
ONJ RESIDENCIAL STA IARIA DEL ALCAZAR 1	cc. 8300316382	CC-002569998756	BANCO DAVIVIENDA	$318,900.00	Bogota Cun Procesada 0000002157	
EDIFICIO COLINA CAMPESTRE	cc. 8300305150	CC-138008933	BANCO BBVA	$234,000.00	Bogota Cun Procesada 0000001830	
NJUNTO RESIDENCIAL CABRERA V	cc. 8300304342	AH-462400003465	BANCO DAVIVIENDA	$199,298.00	Bogota Cun Procesada 0000002511	
DIFICIO LA CAROLINA	cc. 8300298153	AH-20225769527	BANCOLOMBIA	$227,600.00	Bogota Cun Procesada 0000002555	
NJUNTO RESIDENCIAL ILLAS DEL MEDITERR	cc. 8300282973	CC-0040075939	BANCO AV VILLAS	$193,200.00	PLAZAProcesada 0000002219 PRINCIPAL	

INMOBILIARIA Orozco&Laverde Cia Ltda. Desde 1976

6210200 ext. 107

TRANSFERENCIA REALIZADA 05 NOV 2015

PAG 08

05 NOV. 2015

TRANSFERENCIA MES DE DICIEMBRE 2015

I	20775852143					
CENTRO COMERCIALcc. 8300400342 AVENIDA 19	CC-036330876	BANCO DE BOGOTA	$236,229.00	Bogota Cun Procesada	0000002523	local 36.
CONJUNTOcc. 8300399652 RESIDENCIAL LOS ALISOS	AH-20085757249	BANCOLOMBIA	$279,000.00	Bogota Cun Procesada	0000002249	201
EDIFICIO TORREcc. 8300383706 ALMENAR	AH-26502077313	BANCO CAJA SOCIAL	$229,000.00	PLAZAProcesada PRINCIPAL	0000002191	501
EDIFICIO LORETO cc. 8300370445	CC-006269998693	BANCO DAVIVIENDA	$391,000.00	Bogota Cun Procesada	0000001471	201
EDIFICIO CAMINO DEcc. 8300368754 IBERIA P H	CC-005869998111	BANCO DAVIVIENDA	$118,000.00	Bogota Cun Procesada	0000002613	511
EDIFICIO CAMINO DEcc. 8300368754 IBERIA P H	CC-005869998111	BANCO DAVIVIENDA	$123,000.00	Bogota Cun Procesada	0000002355	408
EDIFICIO LLANO ALTO cc. 830034515	AH-034050393	BANCO AV VILLAS	$438,850.00	Bogota Cun Procesada	0000001316	201
CLUB RESIDENCIALcc. 8300341615 PONTEVEDRA	CC-022121024	BANCO AV VILLAS	$151,200.00	Bogota Cun Procesada	0000001235	10-201
ONJ RESIDENCIAL STAcc. 8300316382 MARIA DEL ALCAZAR 1	CC-002569998756	BANCO DAVIVIENDA	$318,900.00	Bogota Cun Procesada	0000002157	5-303
EDIFICIO COLINAcc. 8300305150 CAMPESTRE	CC-138008933	BANCO BBVA	$234,000.00	Bogota Cun Procesada	0000001830	5-302
CONJUNTOcc. 8300304342 ESIDENCIAL CABRERA V	AH-462400003465	BANCO DAVIVIENDA	$199,298.00	Bogota Cun Procesada	0000002511	302
EDIFICIO LA CAROLINA cc. 8300298153	AH-20225769527	BANCOLOMBIA	$227,600.00	Bogota Cun Procesada	0000002555	101
CONJUNTOcc. 8300282973 RESIDENCIAL VILLAS DEL MEDITERR	CC-0040075939	BANCO AV VILLAS	$193,200.00	PLAZAProcesada PRINCIPAL	0000002219	12-201
AGRUPACION DEcc. 8300252210 IVIENDA LOS SAUCOS	CC-624005492	BANCO DE BOGOTA	$86,000.00	Bogota Cun Procesada	0000000757	10-502
CENTRO COMERCIALcc. 8300230000 PORTOALEGRE	CC-457669999882	BANCO DAVIVIENDA	$455,600.00	Bogota Cun Procesada	0000002720	local 23
CENTRO COMERCIALcc. 8300230000 PORTOALEGRE	CC-457669999882	BANCO DAVIVIENDA	$517,165.00	Bogota Cun Procesada	0000002641	local 50
EDIFICIO SRYROS P H cc. 8300221258	AH-26500771417	BANCO CAJA SOCIAL	$208,000.00	PLAZAProcesada PRINCIPAL	0000002501	306
EDIFICIO SRYROS P H cc. 8300221258	AH-26500771417	BANCO CAJA SOCIAL	$132,000.00	PLAZAProcesada PRINCIPAL	0000001878	602
BOSQUES DE SANcc. 8300198326 GABRIEL TORRE C	AH-009770054808	BANCO DAVIVIENDA	$174,800.00	Bogota Cun Procesada	0000000741	TC-506
EDIFICIO TORRE 85 cc. 8300178563	AH-006700043273	BANCO DAVIVIENDA	$405,200.00	Bogota Cun Procesada	0000000295	903
CONJUNTOcc. 8300172328 RESIDENCIAL CANTABRIA	AH-070092762	BANCO AV VILLAS	$111,000.00	Bogota Cun Procesada	0000001631	3-501
CIUDADELA CAFAM IVcc. 8300169155 ETAPA	AH-656024445	BANCO AV VILLAS	$75,000.00	Bogota Cun Procesada	0000000630	B-16-363

Consignacion.
1/2 cuota extra 244000 retroactivo 166800
27 cuota mes de enero

INMOBILIARIA Orozco&Laverde Cia Ltda. Desde 1976
6210200 ext 107

Transferencia realizada (3)

04 DIC. 2015

(3)

TRANSFERENCIAS MES ENERO 2016

ombre Beneficiario	Número Documento	Cuenta Acreditada	Banco que Acredita	Valor	Ciudad	Estado de Transacción	Número Factura	
EDIFICIO GARIBALDI	cc. 8300551045	AH-034005843	BANCO AV VILLAS	$231,000.00	Bogota Cun	Procesada	0000001949	105,
MULTIFAMILIAR CORDOBA	cc. 8300481662	CC-161347133	BANCO DE BOGOTA	$84,500.00	Bogota Cun	Procesada	0000001072	15-229+ Cons9 10200 72
AGRUP DE VIVIENDA QUINTAS DE STA BARBARA	cc. 8300464589	CC-073080467	BANCO AV VILLAS	$116,000.00	Bogota Cun	Procesada	0000002067	Int 100
NJ RESIDENCIAL SAN ANDRES MZ2	cc. 8300453658	CC-656030574	BANCO AV VILLAS	$72,100.00	Bogota Cun	Procesada	0000000873	19-508
LMOS DE LA COLINA	cc. 8300447172	CC-034310623	BANCO DE BOGOTA	$178,000.00	Bogota Cun	Procesada	0000002051	1-405 + Cons9 13000 72
EDIFICIO VILLA VENETTO PH	cc. 8300435924	CC-21003070973	BANCO CAJA SOCIAL	$177,000.00	PLAZA PRINCIPAL	Procesada	0000002597	602
DIFICIO TERRALONGA I	cc. 8300418073	AH-20775852143	BANCOLOMBIA	$277,000.00	Bogota Cun	Procesada	0000002172	Apto 301
CENTRO COMERCIAL AVENIDA 19	cc. 8300400342	CC-036330876	BANCO DE BOGOTA	$236,229.00	Bogota Cun	Procesada	0000002523	local 36
CONJUNTO RESIDENCIAL LOS ALISOS	cc. 8300399652	AH-20085757249	BANCOLOMBIA	$279,000.00	Bogota Cun	Procesada	0000002249	201
EDIFICIO TORRE ALMENAR	cc. 8300383706	AH-26502077313	BANCO CAJA SOCIAL	$229,000.00	PLAZA PRINCIPAL	Procesada	0000002191	201
EDIFICIO LORETO	cc. 8300370445	CC-006269998693	BANCO DAVIVIENDA	$391,000.00	Bogota Cun	Procesada	0000001471	201
EDIFICIO CAMINO DE IBERIA P H	cc. 8300368754	CC-005869998111	BANCO DAVIVIENDA	$118,000.00	Bogota Cun	Procesada	0000002613	501
EDIFICIO CAMINO DE IBERIA P H	cc. 8300368754	CC-005869998111	BANCO DAVIVIENDA	$123,000.00	Bogota Cun	Procesada	0000002355	401
DIFICIO LLANO ALTO	cc. 830034515	AH-034050393	BANCO AV VILLAS	$325,850.00	Bogota Cun	Procesada	0000001316	201
CLUB RESIDENCIAL PONTEVEDRA	cc. 8300341615	CC-022121024	BANCO AV VILLAS	$151,200.00	Bogota Cun	Procesada	0000001235	19 - 201
NJ RESIDENCIAL STA ARIA DEL ALCAZAR 1	cc. 8300316382	CC-002569998756	BANCO DAVIVIENDA	$318,900.00	Bogota Cun	Procesada	0000002157	5 - 203
EDIFICIO COLINA CAMPESTRE	cc. 8300305150	CC-138008933	BANCO BBVA	$488,000.00	Bogota Cun	Procesada	0000001830	5 - 307
CONJUNTO SIDENCIAL CABRERA V	cc. 8300304342	AH-462400003465	BANCO DAVIVIENDA	$199,298.00	Bogota Cun	Procesada	0000002511	302
DIFICIO LA CAROLINA	cc. 8300298153	AH-20225769527	BANCOLOMBIA	$227,600.00	Bogota Cun	Procesada	0000002555	101
CONJUNTO RESIDENCIAL VILLAS DEL MEDITERR	cc. 8300282973	CC-0040075939	BANCO AV VILLAS	$193,200.00	PLAZA PRINCIPAL	Procesada	0000002219	12 - 201
AGRUPACION DE VIENDA LOS SAUCOS	cc. 8300252210	CC-624005492	BANCO DE BOGOTA	$86,000.00	Bogota Cun	Procesada	0000000757	10 - 502
CENTRO COMERCIAL	cc. 8300230000	CC-	BANCO DAVIVIENDA	$455,600.00	Bogota Cun	Procesada	0000002720	local 23

TRANSFERENCIAS REALIZADAS
05 ENE. 2016
6210200 ext 107

INMOBILIARIA Orozco&Laverde Cia Ltda.
Desde 1976

ADMINISTRACIONES MES FEBRERO 2016

CAMPESTRE CONJUNTO RESIDENCIAL	cc. 8300304342	AH-462400003465	BANCO DAVIVIENDA	$199,298.00	Bogota Cun Procesada / 0000002511 Apt 302
CABRERA V EDIFICIO LA CAROLINA	cc. 8300298153	AH-20225769527	BANCOLOMBIA	$259,464.00	Bogota Cun Procesada / 0000002555 Apt 104
CONJUNTO ESIDENCIAL VILLAS DEL MEDITERR	cc. 8300282973	CC-0040075939	BANCO AV VILLAS	$220,248.00	PLAZAProcesada PRINCIPAL / 0000002219 12 - 201
AGRUPACION DE VIVIENDA LOS SAUCOS	cc. 8300252210	CC-073124869	BANCO AV VILLAS	$98,040.00	Bogota Cun Procesada / 0000000757 10 - 502
ENTRO COMERCIAL PORTOALEGRE	cc. 8300230000	CC-457669999882	BANCO DAVIVIENDA	$486,441.00	Bogota Cun Procesada / 0000002720 Local 23
ENTRO COMERCIAL PORTOALEGRE	cc. 8300230000	CC-457669999882	BANCO DAVIVIENDA	$552,177.00	Bogota Cun Procesada / 0000002641 Local 50
IFICIO SRYROS P H	cc. 8300221258	AH-26500771417	BANCO CAJA SOCIAL	$219,000.00	PLAZAProcesada PRINCIPAL / 0000002501 Apt 306
IFICIO SRYROS P H	cc. 8300221258	AH-26500771417	BANCO CAJA SOCIAL	$142,000.00	PLAZAProcesada PRINCIPAL / 0000001878 Apt 602
EDIFICIO TORRE 85	cc. 8300178563	AH-006700043273	BANCO DAVIVIENDA	$405,200.00	Bogota Cun Procesada / 0000000295 Apt 903
CONJUNTO RESIDENCIAL CANTABRIA	cc. 8300172328	AH-070092762	BANCO AV VILLAS	$119,200.00	Bogota Cun Procesada / 0000001631 Apt 3-501
DIFICIO CIMENTAR	cc. 8300172191	AH-24001385856	BANCO CAJA SOCIAL	$218,000.00	PLAZAProcesada PRINCIPAL / 0000002258 B 2 Apt 132

[Siguiente]

INMOBILIARIA Orozco&Laverde Cia Ltda. Desde 1976

6210200 ext 104

TRANSFERENCIA RECIBIDA 05 FEB. 2016

(6)

/02/2016

(24) 150

ADMINISTRACION MARZO 2016

Nombre Beneficiario	Número Documento	Cuenta Acreditada	Banco que Acredita	Valor	Ciudad	Estado de Transacción	Número Factura	
CLUB RESIDENCIAL PONTEVEDRA	cc. 8300341615	CC-022121024	BANCO AV VILLAS	$161,784.00	Bogota Cun	Procesada	0000001235	10-201
CONJ RESIDENCIAL STA MARIA DEL ALCAZAR 1	cc. 8300316382	CC-002569998756	BANCO DAVIVIENDA	$341,223.00	Bogota Cun	Procesada	0000002157	5-303
EDIFICIO COLINA CAMPESTRE	cc. 8300305150	CC-138008933	BANCO BBVA	$261,080.00	Bogota Cun	Procesada	0000001830	5-307
CONJUNTO RESIDENCIAL CABRERA V	cc. 8300304342	AH-462400003465	BANCO DAVIVIENDA	$199,298.00	Bogota Cun	Procesada	0000002511	Apt 302
EDIFICIO LA CAROLINA	cc. 8300298153	AH-20225769527	BANCOLOMBIA	$243,532.00	Bogota Cun	Procesada	0000002555	Apt 101
EDIFICIO TORRES DE MALAGA 1	cc. 8300295388	AH-078070687	BANCO AV VILLAS	$84,600.00	Bogota Cun	Procesada	0000002489	411
CONJUNTO RESIDENCIAL VILLAS DEL MEDITERR	cc. 8300282973	CC-0040075939	BANCO AV VILLAS	$206,724.00	PLAZA PRINCIPAL	Procesada	0000002219	12-201
AGRUPACION DE VIVIENDA LOS SAUCOS	cc. 8300252210	CC-073124869	BANCO AV VILLAS	$94,960.00	Bogota Cun	Procesada	0000000757	10-302
CENTRO COMERCIAL PORTOALEGRE	cc. 8300230000	CC-457669999882	BANCO DAVIVIENDA	$486,441.00	Bogota Cun	Procesada	0000002720	Local 23 Consignacion 119774 Jones
CENTRO COMERCIAL PORTOALEGRE	cc. 8300230000	CC-457669999882	BANCO DAVIVIENDA	$552,177.00	Bogota Cun	Procesada	0000002641	Local 50 Consignacion 134380 Jones
EDIFICIO SRYROS P H	cc. 8300221258	AH-26500771417	BANCO CAJA SOCIAL	$219,000.00	PLAZA PRINCIPAL	Procesada	0000002501	Apt 302
EDIFICIO SRYROS P H	cc. 8300221258	AH-26500771417	BANCO CAJA SOCIAL	$142,000.00	PLAZA PRINCIPAL	Procesada	0000001878	Apt 602
CONJUNTO RESIDENCIAL BOCACOLINA PH	cc. 8300179809	CC-003869998355	BANCO DAVIVIENDA	$334,000.00	Bogota Cun	Procesada	0000002517	1-401
EDIFICIO TORRE 85	cc. 8300178563	AH-006700043273	BANCO DAVIVIENDA	$405,200.00	Bogota Cun	Procesada	0000000295	Apt 903
CONJUNTO RESIDENCIAL CANTABRIA	cc. 8300172328	AH-070092762	BANCO AV VILLAS	$119,200.00	Bogota Cun	Procesada	0000001631	Apt 3-301
EDIFICIO CIMENTAR	cc. 8300172191	AH-24001385856	BANCO CAJA SOCIAL	$218,000.00	PLAZA PRINCIPAL	Procesada	0000002258	B1 Apt 132
CIUDADELA CAFAM IV ETAPA	cc. 8300169155	AH-656024445	BANCO AV VILLAS	$80,250.00	Bogota Cun	Procesada	0000000630	B16-363
IFICIO MULTIFAMILIAR DISAY PH	cc. 8300133786	CC-075326470	BANCO DE BOGOTA	$436,560.00	Bogota Cun	Procesada	0000001755	301
IFICIO MULTIFAMILIAR DISAY PH	cc. 8300133786	CC-075326470	BANCO DE BOGOTA	$395,151.00	Bogota Cun	Procesada	0000000791	401
IFICIO CONTINENTAL	cc. 830009601	AH-819027731	BANCO DE BOGOTA	$195,000.00	Bogota Cun	Procesada	0000001482	302
AGRUP DE VIVIENDA	cc. 8300082423	CC-072034317	BANCO AV VILLAS	$107,749.00	Bogota Cun	Procesada	0000002087	Apto 13 402

TRANSFERENCIAS REALIZADAS

04 MAR. 2016

6210200 ext 10+

Inmobiliaria Orozco & Laverde Cía Ltda. Desde 1976

(7)

9

TRANSFERENCIA MES ABRIL 2016

EDIFICIO GARIBALDI cc. 8300551045	AH-034005843	BANCO AV VILLAS	$249,000.00	Bogota Cun Procesada	0000001949	-> 105
CONJUNTOcc. 8300516743	AH-4412079375	BANCO COLPATRIA	$153,400.00	Bogota Cun Procesada	0000002749	-> 4-204
ESIDENCIAL HACIENDA DE LA COLI						
MULTIFAMILIARcc. 8300481662	CC-161347133	BANCO DE BOGOTA	$84,500.00	Bogota Cun Procesada	0000001072	15-229
CORDOBA						
AGRUP DE VIVIENDAcc. 8300464589	CC-073080467	BANCO AV VILLAS	$124,120.00	Bogota Cun Procesada	0000002067	-> INT: 100
QUINTAS DE STA BARBARA						
ONJ RESIDENCIAL SANcc. 8300453658	CC-656030574	BANCO AV VILLAS	$77,147.00	Bogota Cun Procesada	0000000873	-> 19-503
ANDRES MZ2						
EDIFICIO VILLAcc. 8300435924	CC-21003070973	BANCO CAJA SOCIAL	$189,390.00	PLAZAProcesada PRINCIPAL	0000002597	-> 602
VENETTO PH						
EDIFICIO TERRALONGAcc. 8300418073	AH-20775852143	BANCOLOMBIA	$305,000.00	Bogota Cun Procesada	0000002172	-> APT: 301
I						
CENTRO COMERCIALcc. 8300400342	CC-036330876	BANCO DE BOGOTA	$236,229.00	Bogota Cun Procesada	0000002523	-> Local 36
AVENIDA 19						
CONJUNTOcc. 8300399652	AH-20085757249	BANCOLOMBIA	$298,530.00	Bogota Cun Procesada	0000002249	-> 201
RESIDENCIAL LOS ALISOS						
EDIFICIO TORREcc. 8300383706	AH-26502077313	BANCO CAJA SOCIAL	$245,030.00	PLAZAProcesada PRINCIPAL	0000002191	-> 501
ALMENAR						
EDIFICIO LORETO cc. 8300370445	CC-006269998693	BANCO DAVIVIENDA	$418,370.00	Bogota Cun Procesada	0000001471	-> 201
EDIFICIO CAMINO DEcc. 8300368754	CC-005869998111	BANCO DAVIVIENDA	$132,000.00	Bogota Cun Procesada	0000002355	-> 408
IBERIA P H						
EDIFICIO CAMINO DEcc. 8300368754	CC-005869998111	BANCO DAVIVIENDA	$126,260.00	Bogota Cun Procesada	0000002613	-> 511
IBERIA P H						
EDIFICIO LLANO ALTO cc. 830034515	AH-034050393	BANCO AV VILLAS	$348,650.00	Bogota Cun Procesada	0000001316	-> 201
CLUB RESIDENCIALcc. 8300341615	CC-022121024	BANCO AV VILLAS	$161,784.00	Bogota Cun Procesada	0000001235	-> 18-201
PONTEVEDRA						
ONJ RESIDENCIAL STAcc. 8300316382	CC-002569998756	BANCO DAVIVIENDA	$341,223.00	Bogota Cun Procesada	0000002157	-> 5-303
MARIA DEL ALCAZAR 1						
EDIFICIO COLINAcc. 8300305150	CC-138008933	BANCO BBVA	$261,080.00	Bogota Cun Procesada	0000001830	-> 5-307
CAMPESTRE						
CONJUNTOcc. 8300304342	AH-462400003465	BANCO DAVIVIENDA	$199,298.00	Bogota Cun Procesada	0000002511	-> APT: 302
ESIDENCIAL CABRERA V						
EDIFICIO LA CAROLINA cc. 8300298153	AH-20225769527	BANCOLOMBIA	$243,532.00	Bogota Cun Procesada	0000002555	-> APT 101
EDIFICIO TORRES DEcc. 8300295388	AH-078070687	BANCO AV VILLAS	$84,600.00	Bogota Cun Procesada	0000002489	-> . 411
MALAGA 1						
CONJUNTOcc. 8300282973	CC-0040075939	BANCO AV VILLAS	$206,724.00	PLAZAProcesada PRINCIPAL	0000002219	-> 12-201
RESIDENCIAL VILLAS DEL MEDITERR						
AGRUPACION DEcc. 8300252210	CC-073124869	BANCO AV VILLAS	$93,000.00	Bogota Cun Procesada	0000000757	-> 10-502
IVIENDA LOS SAUCOS						
CENTRO COMERCIALcc. 8300230000	CC-	BANCO DAVIVIENDA	$486,441.00	Bogota Cun Procesada	0000002720	-> Local 23

INMOBILIARIA Orozco & Laverde Cia Ltda. Desde 1976

TRANSFERENCIAS REALIZADAS

05 ABR. 2016

6 210200 ext 102

9

TRANSFERENCIA MES DE MAYO 2016

MALAGA 1 CONJUNTO RESIDENCIAL VILLAS DEL MEDITERR	cc. 8300282973	CC-0040075939	BANCO AV VILLAS	$206,724.00	PLAZAProcesada PRINCIPAL	0000002219 12-201
AGRUPACION DE VIVIENDA LOS SAUCOS	cc. 8300252210	CC-073124869	BANCO AV VILLAS	$93,000.00	Bogota Cun Procesada	0000000757 int 10 apt 502
CENTRO COMERCIAL PORTOALEGRE	cc. 8300230000	CC-457669999882	BANCO DAVIVIENDA	$486,441.00	Bogota Cun Procesada	0000002720 Local 23
CENTRO COMERCIAL PORTOALEGRE	cc. 8300230000	CC-457669999882	BANCO DAVIVIENDA	$348,396.00	Bogota Cun Procesada	0000002756 Local 72
CENTRO COMERCIAL PORTOALEGRE	cc. 8300230000	CC-457669999882	BANCO DAVIVIENDA	$552,177.00	Bogota Cun Procesada	0000002641 Local 50
EDIFICIO SRYROS P H	cc. 8300221258	AH-26500771417	BANCO CAJA SOCIAL	$219,000.00	PLAZAProcesada PRINCIPAL	0000002501 Apt 306
EDIFICIO SRYROS P H	cc. 8300221258	AH-26500771417	BANCO CAJA SOCIAL	$142,000.00	PLAZAProcesada PRINCIPAL	0000001878 Apt 602
CONJUNTO RESIDENCIAL BOCACOLINA PH	cc. 8300179809	CC-003869998355	BANCO DAVIVIENDA	$354,000.00	Bogota Cun Procesada	0000002517 Torre 2 apt 401
EDIFICIO TORRE 85	cc. 8300178563	AH-006700043273	BANCO DAVIVIENDA	$405,200.00	Bogota Cun Procesada	0000000295 Apt 403
CONJUNTO RESIDENCIAL CANTABRIA	cc. 8300172328	AH-070092762	BANCO AV VILLAS	$119,200.00	Bogota Cun Procesada	0000001631 int 3 apt 501
EDIFICIO CIMENTAR	cc. 8300172191	AH-24001385856	BANCO CAJA SOCIAL	$218,000.00	PLAZAProcesada PRINCIPAL	0000002258 Blq 1 Apt 132
CIUDADELA CAFAM IV ETAPA	cc. 8300169155	AH-656024445	BANCO AV VILLAS	$80,250.00	Bogota Cun Procesada	0000000630 Blq 16 apt 363
EDIFICIO MULTIFAMILIAR DISAY PH	cc. 8300133786	CC-075326470	BANCO DE BOGOTA	$436,560.00	Bogota Cun Procesada	0000001755 Apt 301
EDIFICIO MULTIFAMILIAR DISAY PH	cc. 8300133786	CC-075326470	BANCO DE BOGOTA	$395,151.00	Bogota Cun Procesada	0000000791 Apt 401
EDIFICIO CONTINENTAL	cc. 830009601	AH-819027731	BANCO DE BOGOTA	$210,000.00	Bogota Cun Procesada	0000001482 Apt 302
AGRUP DE VIVIENDA PORTAL DE J VARGAS	cc. 8300082423	CC-072034317	BANCO AV VILLAS	$107,749.00	Bogota Cun Procesada	0000002087 Blq 13 Apt 402
CONJUNTO RESIDENCIAL FUENTES DEL SALITRE	cc. 8300080703	CC-21500258584	BANCO CAJA SOCIAL	$268,800.00	PLAZAProcesada PRINCIPAL	0000000700 torre 1 apt 903
EDIFICIO AZAHARA I	cc. 8300022671	CC-4291008459	BANCO COLPATRIA	$443,500.00	Bogota Cun Procesada	0000002369 Apt 403
CENTRO COMERCIAL CENTRO SUBA	cc. 8002483342	AH-850018722	BANCO BBVA	$712,530.00	Bogota Cun Procesada	0000002566 Local 1-101
EDIFICIO PORTADA 64	cc. 8002480695	AH-006900343283	BANCO DAVIVIENDA	$149,800.00	Bogota Cun Procesada	0000002612 Apt 603

INMOBILIARIA Lavarde Cia Ltda. Desde 1976

621200

TRANSFERENCIAS REALIZADAS 05 MAYU 2016

TRANSFERENCIAS REALIZADAS JUNIO 2016

EDIFICIO TORRE ALMENAR	cc. 8300383706	AH-26502077313	BANCO CAJA SOCIAL	$245,030.00	PLAZA PRINCIPAL Procesada	0000002191 APT 501
EDIFICIO LORETO	cc. 8300370445	CC-006269998693	BANCO DAVIVIENDA	$418,370.00	Bogota Cun Procesada	0000001471 APT 201
EDIFICIO CAMINO DE IBERIA P H	cc. 8300368754	CC-005869998111	BANCO DAVIVIENDA	$126,260.00	Bogota Cun Procesada	0000002613 APT 511
EDIFICIO CAMINO DE IBERIA P H	cc. 8300368754	CC-005869998111	BANCO DAVIVIENDA	$132,000.00	Bogota Cun Procesada	0000002355 APT 408
EDIFICIO LLANO ALTO	cc. 830034515	AH-034050393	BANCO AV VILLAS	$348,650.00	Bogota Cun Procesada	0000001316 APT 201
CONJ RESIDENCIAL STA MARIA DEL ALCAZAR 1	cc. 8300316382	CC-002569998756	BANCO DAVIVIENDA	$341,223.00	Bogota Cun Procesada	0000002157 INT 3 APT 303
EDIFICIO COLINA CAMPESTRE	cc. 8300305150	CC-138008933	BANCO BBVA	$262,000.00	Bogota Cun Procesada	0000001830 INT 5 APT 307
CONJUNTO RESIDENCIAL CABRERA V	cc. 8300304342	AH-462400003465	BANCO DAVIVIENDA	$408,000.00	Bogota Cun Procesada	0000002511 APT 302
EDIFICIO LA CAROLINA	cc. 8300298153	AH-20225769527	BANCOLOMBIA	$243,532.00	Bogota Cun Procesada	0000002555 APT 101
EDIFICIO TORRES DE MALAGA 1	cc. 8300295388	AH-078070687	BANCO AV VILLAS	$84,600.00	Bogota Cun Procesada	0000002489 APT 411
CONJUNTO RESIDENCIAL VILLAS DEL MEDITERR	cc. 8300282973	CC-0040075939	BANCO AV VILLAS	$206,724.00	PLAZA PRINCIPAL Procesada	0000002219 INT 12 APT 201
AGRUPACION DE VIVIENDA LOS SAUCOS	cc. 8300252210	CC-073124869	BANCO AV VILLAS	$93,000.00	Bogota Cun Procesada	0000000757 INT 10 APT 502
CENTRO COMERCIAL PORTOALEGRE	cc. 8300230000	CC-457669999882	BANCO DAVIVIENDA	$486,441.00	Bogota Cun Procesada	0000002720 LC 23

Anterior] 1 2

OBILIARIA
&Laverde Cia Ltd.
Desde 1976

TRANSFERENCIAS REALIZA

03 JUN. 2016

12

tps://web.bancodebogota.com.co/scripts/cgiclnt.dll/19UTUU28VVAAM9766Y56H2OX/ND006__

(23) 1 de 6

TRANSFERENCIA MES DE JULIO 2016

CONJUNTO RESIDENCIAL CABRERA V	cc. 8300304342	AH-462400003465	BANCO DAVIVIENDA	$228,000.00	Bogota Cun Procesada	0000002511 APT 302
EDIFICIO LA CAROLINA	cc. 8300298153	AH-20225769527	BANCOLOMBIA	$243,532.00	Bogota Cun Procesada	0000002555 APT 101
EDIFICIO TORRES DE MALAGA 1	cc. 8300295388	AH-078070687	BANCO AV VILLAS	$84,600.00	Bogota Cun Procesada	0000002489 APT 411
CONJUNTO RESIDENCIAL VILLAS DEL MEDITERR	cc. 8300282973	CC-0040075939	BANCO AV VILLAS	$206,724.00	PLAZA PRINCIPAL Procesada	0000002219 INT 12 APT 201
AGRUPACION DE VIVIENDA LOS SAUCOS	cc. 8300252210	CC-073124869	BANCO AV VILLAS	$93,000.00	Bogota Cun Procesada	0000000757 INT 10 APT 302
CENTRO COMERCIAL PORTOALEGRE	cc. 8300230000	CC-457669999882	BANCO DAVIVIENDA	$510,764.00	Bogota Cun Procesada	0000002720 LC 23
CENTRO COMERCIAL PORTOALEGRE	cc. 8300230000	CC-457669999882	BANCO DAVIVIENDA	$342,621.00	Bogota Cun Procesada	0000002756 LC 77
CENTRO COMERCIAL PORTOALEGRE	cc. 8300230000	CC-457669999882	BANCO DAVIVIENDA	$543,023.00	Bogota Cun Procesada	0000002641 LC 50
EDIFICIO SRYROS P H	cc. 8300221258	AH-26500771417	BANCO CAJA SOCIAL	$225,000.00	PLAZA PRINCIPAL Procesada	0000002501 apt 306
EDIFICIO SRYROS P H	cc. 8300221258	AH-26500771417	BANCO CAJA SOCIAL	$142,000.00	PLAZA PRINCIPAL Procesada	0000001878 Apt 602
CONJUNTO RESIDENCIAL BOCACOLINA PH	cc. 8300179809	CC-003869998355	BANCO DAVIVIENDA	$354,000.00	Bogota Cun Procesada	0000002517 T1 APT 401
EDIFICIO TORRE 85	cc. 8300178563	AH-006700043273	BANCO DAVIVIENDA	$405,200.00	Bogota Cun Procesada	0000000295 APT 903
CONJUNTO RESIDENCIAL CANTABRIA	cc. 8300172328	AH-070092762	BANCO AV VILLAS	$119,200.00	Bogota Cun Procesada	0000001631 INT 3 APT 301
EDIFICIO CIMENTAR	cc. 8300172191	AH-24001385856	BANCO CAJA SOCIAL	$218,000.00	PLAZA PRINCIPAL Procesada	0000002258 B1 APT 132
CIUDADELA CAFAM IV ETAPA	cc. 8300169155	AH-656024445	BANCO AV VILLAS	$80,250.00	Bogota Cun Procesada	0000000630 B16 APT 363
EDIFICIO MULTIFAMILIAR DISAY PH	cc. 8300133786	CC-075326470	BANCO DE BOGOTA	$436,560.00	Bogota Cun Procesada	0000001755 APT 301
EDIFICIO MULTIFAMILIAR DISAY PH	cc. 8300133786	CC-075326470	BANCO DE BOGOTA	$395,151.00	Bogota Cun Procesada	0000000791 APT 401
EDIFICIO CONTINENTAL	cc. 830009601	AH-819027731	BANCO DE BOGOTA	$210,000.00	Bogota Cun Procesada	0000001482 APT 302
AGRUP DE VIVIENDA PORTAL DE J VARGAS	cc. 8300082423	CC-072034317	BANCO AV VILLAS	$107,749.00	Bogota Cun Procesada	0000002087 B13 APT 402
CONJUNTO RESIDENCIAL FUENTES DEL SALITRE	cc. 8300080703	CC-21500258584	BANCO CAJA SOCIAL	$268,800.00	PLAZA PRINCIPAL Procesada	0000000700 T1 APT 803
EDIFICIO AZAHARA I	cc. 8300022671	CC-4291008459	BANCO COLPATRIA	$443,500.00	Bogota Cun Procesada	0000002369 APT 403
CONJUNTO MANZANA E URBANIZACION CARLOS L	cc. 8002518921	CC-075063420	BANCO AV VILLAS	$74,000.00	Bogota Cun Procesada	0000002745 B13 APT 501

INMOBILIARIA Franco&Laverde Cia Ltda
Desde 1976
6210200 ext 107

Transferencias Realizadas
05 JUL. 2016

(2)

TRANSFERENCIA AGOSTO 2016

RESIDENCIAL SAN LUCAS II					PRINCIPAL		
CENTRO COMERCIAL	cc. 8001105037	CC-044040012	BANCO AV VILLAS	$323,101.00	PLAZA	Procesada	0000002428 LC 30
SANTA BARBARA DRIVE PH					PRINCIPAL		
EDIFICIO OLIMPO 41	cc. 8001047211	CC-60277463438	BANCOLOMBIA	$206,000.00	Bogota Cun	Procesada	0000000294 LC 8-56-58
EDIFICIO ALTOS DEL	cc. 8000990427	CC-006018055	BANCO DE BOGOTA	$329,000.00	Bogota Cun	Procesada	0000002616 APT 301
CEDRITO AGRUPACION DE	cc. 800089045	CC-073034019	BANCO DE BOGOTA	$126,900.00	Bogota Cun	Procesada	0000000682 APT 412
VIVIENDA ARANDA DE DUERO							
CONJUNTO	cc. 8300304342	AH-462400003465	BANCO DAVIVIENDA	$228,000.00	Bogota Cun	Procesada	0000002511 APT 302
RESIDENCIAL CABRERA V							
EDIFICIO TORRES DE	cc. 8300295388	AH-078070687	BANCO AV VILLAS	$84,600.00	Bogota Cun	Procesada	0000002489 APT 411
MALAGA 1							
CONJUNTO	cc. 8300282973	CC-0040075939	BANCO AV VILLAS	$206,724.00	PLAZA	Procesada	0000002219 APT 201 INT 12
RESIDENCIAL VILLAS DEL MEDITERR					PRINCIPAL		
AGRUPACION DE	cc. 8300252210	CC-073124869	BANCO AV VILLAS	$93,000.00	Bogota Cun	Procesada	0000000757 APT 502 INT 10
VIVIENDA LOS SAUCOS							
CENTRO COMERCIAL	cc. 8300230000	CC-457669999882	BANCO DAVIVIENDA	$510,764.00	Bogota Cun	Procesada	0000002720 LC 23
PORTOALEGRE							
CENTRO COMERCIAL	cc. 8300230000	CC-457669999882	BANCO DAVIVIENDA	$342,621.00	Bogota Cun	Procesada	0000002756 LC 77
PORTOALEGRE							
CENTRO COMERCIAL	cc. 8300230000	CC-457669999882	BANCO DAVIVIENDA	$543,023.00	Bogota Cun	Procesada	0000002641 LC 50
PORTOALEGRE							
EDIFICIO SRYROS P H	cc. 8300221258	AH-26500771417	BANCO CAJA SOCIAL	$222,000.00	PLAZA	Procesada	0000002501 APT 306
					PRINCIPAL		
EDIFICIO SRYROS P H	cc. 8300221258	AH-26500771417	BANCO CAJA SOCIAL	$142,000.00	PLAZA	Procesada	0000001878 APT 602
					PRINCIPAL		
CONJUNTO	cc. 8300179809	CC-003869998355	BANCO DAVIVIENDA	$354,000.00	Bogota Cun	Procesada	0000002517 APT 401 T1
RESIDENCIAL BOCACOLINA PH							
EDIFICIO TORRE 85	cc. 8300178563	AH-006700043273	BANCO DAVIVIENDA	$405,200.00	Bogota Cun	Procesada	0000000295 APT 903
CONJUNTO	cc. 8300172328	AH-070092762	BANCO AV VILLAS	$119,200.00	Bogota Cun	Procesada	0000001631 APT 301 INT 3
RESIDENCIAL CANTABRIA							
EDIFICIO CIMENTAR	cc. 8300172191	AH-24001385856	BANCO CAJA SOCIAL	$218,000.00	PLAZA	Procesada	0000002258 APT 132 31
					PRINCIPAL		
CIUDADELA CAFAM IV	cc. 8300169155	AH-656024445	BANCO AV VILLAS	$81,000.00	Bogota Cun	Procesada	0000000630 APT 363 BL 16
ETAPA							
EDIFICIO MULTIFAMILIAR DISAY PH	cc. 8300133786	CC-075326470	BANCO DE BOGOTA	$395,151.00	Bogota Cun	Procesada	0000000791 APT 401

INMOBILIARIA co&Laverde Ltda.
Desde 1976

TRANSFERENCIA REALIZADA
04 AGO. 2016

(5)

TRANSFERENCIA REALIZADA MES DE SEPTIEMBRE 2016

EDIFICIO LA VICTORIA	cc. 8300693391	AH-208012096	BANCO DE BOGOTA	$225,770.00	Bogota Cun Procesada	0000000662 APT 503
EDIFICIO LIDO	cc. 8300687294	AH-064030950	BANCO AV VILLAS	$105,000.00	Bogota Cun Procesada	0000001056 APT 604
AGRUPACION DE VIVIENDA DIAMANTE DE ZARZA	cc. 8300556662	AH-145054623	BANCO DE BOGOTA	$76,800.00	Bogota Cun Procesada	0000002574 APT 301 INT 2
EDIFICIO SANTAMARIA DEL LAGO	cc. 8300552810	AH-446005498	BANCO AV VILLAS	$194,500.00	Bogota Cun Procesada	0000002160 APT 202 INT 3
EDIFICIO GARIBALDI	cc. 8300551045	AH-034005843	BANCO AV VILLAS	$249,000.00	Bogota Cun Procesada	0000001949 APT 105
CONJUNTO RESIDENCIAL HACIENDA DE LA COLI	cc. 8300516743	AH-4412079375	BANCO COLPATRIA	$153,400.00	Bogota Cun Procesada	0000002749 APT 4 -204
AGRUP DE VIVIENDA QUINTAS DE STA BARBARA	cc. 8300464589	CC-073080467	BANCO AV VILLAS	$124,120.00	Bogota Cun Procesada	0000002067 INT 100
CONJ RESIDENCIAL SAN ANDRES MZ2	cc. 8300453658	CC-656030574	BANCO AV VILLAS	$77,147.00	Bogota Cun Procesada	0000000873 APT 505 INT 19
OLMOS DE LA COLINA	cc. 8300447172	CC-034310623	BANCO DE BOGOTA	$187,200.00	Bogota Cun Procesada	0000002051 APT 405 T2
EDIFICIO VILLA VENETTO PH	cc. 8300435924	AH-684006588	BANCO AV VILLAS	$606,000.00	Bogota Cun Procesada	0000002597 APT 602
DIFICIO TERRALONGA I	cc. 8300418073	AH-20775852143	BANCOLOMBIA	$305,000.00	Bogota Cun Procesada	0000002172 APT 501
CENTRO COMERCIAL AVENIDA 19	cc. 8300400342	CC-036330876	BANCO DE BOGOTA	$236,229.00	Bogota Cun Procesada	0000002523 LC 36
CONJUNTO RESIDENCIAL LOS ALISOS	cc. 8300399652	AH-20085757249	BANCOLOMBIA	$298,530.00	Bogota Cun Procesada	0000002249 APT 201
EDIFICIO TORRE ALMENAR	cc. 8300383706	AH-26502077313	BANCO CAJA SOCIAL	$245,030.00	PLAZA PRINCIPAL Procesada	0000002191 APT 501
EDIFICIO LORETO	cc. 8300370445	CC-006269998693	BANCO DAVIVIENDA	$418,370.00	Bogota Cun Procesada	0000001471 APT 201
EDIFICIO CAMINO DE IBERIA P H	cc. 8300368754	CC-005869998111	BANCO DAVIVIENDA	$126,260.00	Bogota Cun Procesada	0000002613 APT 511
EDIFICIO CAMINO DE IBERIA P H	cc. 8300368754	CC-005869998111	BANCO DAVIVIENDA	$132,000.00	Bogota Cun Procesada	0000002355 APT 408 FISICO
EDIFICIO LLANO ALTO	cc. 830034515	AH-034050393	BANCO AV VILLAS	$348,650.00	Bogota Cun Procesada	0000001316 APT 201
CONJ RESIDENCIAL STA MARIA DEL ALCAZAR 1	cc. 8300316382	CC-002569998756	BANCO DAVIVIENDA	$341,223.00	Bogota Cun Procesada	0000002157 APT 303 INT 5
EDIFICIO COLINA CAMPESTRE	cc. 8300305150	CC-138008933	BANCO BBVA	$262,000.00	Bogota Cun Procesada	0000001830 APT 304 INT 3
CONJUNTO RESIDENCIAL CABRERA V	cc. 8300304342	AH-462400003465	BANCO DAVIVIENDA	$228,000.00	Bogota Cun Procesada	0000002511 APT 302
EDIFICIO TORRES DE MALAGA 1	cc. 8300295388	AH-078070687	BANCO AV VILLAS	$84,600.00	Bogota Cun Procesada	0000002489 APT 111
CONJUNTO RESIDENCIAL VILLAS DEL MEDITERR	cc. 8300282973	CC-0040075939	BANCO AV VILLAS	$206,724.00	PLAZA PRINCIPAL Procesada	0000002219 APT 201 INT 12

INMOBILIARIA Co&Laverde Cia Ltda.

6210200 ext 102

05 SET. 2016

PAG (4)

Señor
JUEZ ONCE CIVIL MUNICIPAL DE EJECUCIÓN DE SENTENCIAS
E. S. D.

OF.EJEC.CIVIL MPAL. 39F
13042 29-SEP-'16 11:02

Proceso:	EJECUTIVO SINGULAR
Radicado:	032-2012-01650
Demandante:	CONJUNTO RESIDENCIAL MULTIFAMILIAR VILLAS DE MEDITERRANEO
Demandado:	SALOMÓN FORERO GONZALEZ Y MARÍA LEONOR FERNÁNDEZ DE FORERO
Asunto:	RESPUESTA AUTO DECRETA PRUEBAS

Respetuosamente comparece **DIEGO OROZCO DIAZ**, mayor de edad, domiciliado en Bogotá D.C., identificado con cedula de ciudadanía No. 10.058.241 de Pereira, obrando en calidad de Representante Legal de **OROZCO & LAVERDE Y CÍA LTDA**, sociedad legalmente constituida, con domicilio principal en la ciudad de Bogotá D.C., distinguida con NIT No. 860.046.812-2 de la Cámara de Comercio de Bogotá, por medio del presente escrito y encontrándome dentro del término concedido, me permito informar con destino al proceso mencionado según lo requerido en la comunicación del 21 de septiembre de 2016:

(i) *Si celebró con el señor Salomón Forero Gonzalez un contrato para administrar el inmueble situado en la carrera 13 N° 159-38, Interior 12, Apto.201 del Conjunto Residencial Multifamiliar Villas de Mediterráneo Manzana 7 P.H.*

Respuesta afirmativa. Se celebró el contrato de administración No. 2219 del 04 de enero de 2012, entre SALOMON FORERO GONZALEZ Y MARIA LEONOR HERNANDEZ DE FORERO como Los Propietarios y OROZCO &LAVERDE CIA LTDA como El Administrador sobre el inmueble ubicado en la carrera 13ª No. 159-38 Interior 12, Apartamento No. 201, Garajes 272 y 273 Conjunto Residencial Villas del Mediterráneo Manzana 7 – Bogotá D.C. *(ver anexo 1. Copia del Contrato No. 2219. Folios 2)*

(ii) *Si sufragó las cuotas de administración correspondientes a ese predio, referente a las siguientes mensualidades.*

Respuesta afirmativa. Le confirmo que la INMOBILIARIA OROZCO & LAVERDE CIA LTDA., realizó los pagos de administración a favor del Conjunto Residencial Multifamiliar Villas de Mediterráneo identificado con NIT 830.028.297-3 a la cuenta corriente No. 0040075939 del banco AV Villas de la siguiente forma: *(ver anexo 2. Soporte pagos de administración año 2012. Folios 7).*

Correspondencia

hábiles siguientes después de la fecha en que el arrendatario cancele efectivamente el valor del arrendamiento. OCTAVA. - REMUNERACION: EL PROPIETARIO se obliga con EL ADMINISTRADOR a pagar una suma equivalente al X X X X X X X (X X X) más IVA, del valor de los arrendamientos recaudados cada mes por sus servicios de acuerdo con las tarifas sugeridas por la Lonja de Propiedad Raíz de Bogotá por la administración del inmueble y autoriza AL ADMINISTRADOR para deducirlo mensualmente del valor del arrendamiento. NOVENA.-DURACION: El término inicial de duración de este contrato será de doce (12) meses contados a partir de la fecha del contrato de arrendamiento. Una vez vencido el período inicial, la duración de este contrato dependerá únicamente de los plazos estipulados en el contrato de arrendamiento celebrado sobre el inmueble objeto de este contrato, el cual deberá ser suscrito entre EL ADMINISTRADOR como arrendador y el arrendatario con sus deudores solidarios. PARAGRAFO PRIMERO.- No obstante lo anterior las partes podrán dar por terminado el contrato de Administración notificando por escrito tal intención a la otra parte con no menos de tres (3) meses de anticipación al vencimiento del contrato de arrendamiento; si la destinación fuere comercial el preaviso deberá darse con seis (6) meses de anticipación al vencimiento del contrato de arrendamiento PARAGRAFO SEGUNDO.- En caso de que a la terminación del presente contrato estuviere vigente el contrato de arrendamiento sobre el inmueble, EL PROPIETARIO reconocerá AL ADMINISTRADOR la remuneración prevista en la cláusula octava que habrá de corresponderle por el plazo que faltare para el vencimiento del contrato de arrendamiento o de sus prórrogas. PARAGRAFO TERCERO.- Si a la terminación de este contrato quedare en algún mes un saldo a cargo del PROPIETARIO y a favor del ADMINISTRADOR, este se considera prorrogado, aun cuando EL PROPIETARIO haya manifestado su deseo de darlo por terminado. DECIMA.- RESPONSABILIDAD DEL PROPIETARIO: A) EL PROPIETARIO asume toda responsabilidad por reclamos de los Arrendatarios originados por el mal estado de los inmueble arrendados o por fallas o deficiencias en su construcción, y se obliga a restituir AL ADMINISTRADOR todas aquellas sumas en que haya incurrido o fuere condenado a pagar por decisiones administrativas o judiciales dentro de los cinco (5) días siguientes a la fecha en que se formule la cuenta correspondiente ; B) EL PROPIETARIO manifiesta que el inmueble a que se refiere este contrato está libre de pleitos o embargos vigentes. DECIMA PRIMERA: Si antes de ser arrendado el inmueble materia de este contrato EL PROPIETARIO decide no arrendarlo y por lo tanto darlo por terminado, este se obliga a pagar una suma equivalente al DIEZ (10%) del valor del canon acordado además de lo gastos en que haya incurrido EL ADMINISTRADOR de acuerdo a las gestiones realizadas. Igualmente una vez arrendado el inmueble si EL PROPIETARIO desconoce este hecho estando el contrato de administración vigente, EL ADMINISTRADOR queda exonerado de cualquier tipo de responsabilidad que se desprenda de las actuaciones realizadas por EL PROPIETARIO. DECIMA SEGUNDA: En caso que el PROPIETARIO deseare vender el inmueble al inquilino, las gestiones de venta se deberán hacer a través de la inmobiliaria y en este caso EL PROPIETARIO reconocerá la comisión del tres por ciento (3%) sobre el valor de la venta. DECIMA TERCERA: - MERITO EJECUTIVO: El presente contrato presta mérito ejecutivo a favor del ADMINISTRADOR para obtener el pago de servicios públicos, cuotas de administración, publicidad y todos los gastos en que haya incurrido el ADMINISTRADOR en el desempeño de este contrato, de conformidad con lo establecido en el Artículo 488 del C. de P.C., sin necesidad de

requerimiento privado o judicial a los cuales renuncia expresamente el PROPIETARIO.

El valor del canon de Arrendamiento del Inmueble es la suma de $ 800.000 más administración y se arrienda sin línea telefónica.

Tarifa mínima por Administración $ 65.000,oo más I.V.A.

Autorizamos a depositar el valor de la renta en la Cuenta Corriente ____ Ahorros X,
Número 0075-0016602-5, Banco Davivienda.
a nombre de Salomon Forero
con C.C. No. 19.107.359 de Bogotá.

Los extractos mensuales podrá descargarlo de nuestra página web: www.orozcoylaverde.com.co la clave inicial son 4 ceros (0000), le sugerimos cambiarla.

Persona de contacto: Johanna Andrea Forero H
Dirección: Cra 73 C # 5-C 26 Teléfonos: 6010019

Para constancia se firma por las partes contratantes a los Cuatro (4) días del mes Enero del año dos mil doce (2012) en la ciudad de Bogotá D.C.

EL ADMINISTRADOR

INMOBILIARIA Orozco & Laverde Cia Ltda. Desde 1976

OROZCO & LAVERDE CIA. LTDA.
NIT. No.860.046.812-2
Calle 53 No.21-84 Oficina 207
PBX 3-454566 FAX 2-111056

LOS PROPIETARIOS

SALOMON FORERO GONZALEZ
C.C. No. 19.107.359 de Bogotá D.C.
Dirección: Cra 73 C # 5-C 26
Teléfonos: 450.68.51

María Leonor H. de Forero.

MARIA LEONOR HERNANDEZ DE FORERO
C.C. No. 28.546.166 de Ibagué.
Dirección: Cra 73 # 5 C 26.
Teléfonos: 2506851.

YFJ

SOPORTE PAGOS DE ADMINISTRACIÓN. AÑO 2012.

MES PAGADO	TIPO DE PAGO	FECHA DE PAGO	VALOR PAGADO
Enero 2012	Consignación en Cuenta	12.01.2012	$ 154.500
Febrero 2012	Transferencia Electrónica	03.02.2012	$ 154.500
Marzo 2012	Transferencia Electrónica	05.03.2012	$ 154.500
Abril 2012	Transferencia Electrónica	04.04.2012	$ 176.500
Mayo 2012	Transferencia Electrónica	04.05.2012	$ 160.000
Junio 2012	Transferencia Electrónica	05.06.2012	$ 160.000
Julio 2012	Transferencia Electrónica	05.07.2012	$ 160.000
Agosto 2012	Transferencia Electrónica	03.08.2012	$ 160.000
Septiembre 2012	Transferencia Electrónica	05.09.2012	$ 160.000
Octubre 2012	Transferencia Electrónica	05.10.2012	$ 160.000
Noviembre 2012	Transferencia Electrónica	02.11.2012	$ 160.000
Diciembre 2012	Transferencia Electrónica	05.12.2012	$ 160.000

Y las que se han causado con posterioridad, hasta la fecha. (ver anexo 3. Soporte pagos de administración, años 2013 – 2015 y de Enero – Septiembre de 2016. Folios 24).

SOPORTE PAGOS DE ADMINISTRACIÓN. AÑO 2013.

MES PAGADO	TIPO DE PAGO	FECHA DE PAGO	VALOR PAGADO
Enero 2013.	Transferencia Electrónica	04.01.2013	$ 160.000
Febrero 2013.	Transferencia Electrónica	05.02.2013	$ 173.000
Marzo 2013.	Transferencia Electrónica	05.03.2013	$ 173.000
Abril 2013.	Transferencia Electrónica	05.04.2013	$ 173.000
Mayo 2013.	Transferencia Electrónica	03.05.2013	$ 173.000
Junio 2013.	Transferencia Electrónica	05.06.2013	$ 173.000
Julio 2013.	Transferencia Electrónica	05.07.2013	$ 173.000
Agosto 2013.	Transferencia Electrónica	05.08.2013	$ 173.000
Septiembre 2013.	Transferencia Electrónica	05.09.2013	$ 173.000
Octubre 2013.	Transferencia Electrónica	04.10.2013	$ 173.000
Noviembre 2013.	Transferencia Electrónica	05.11.2013	$ 173.000
Diciembre 2013.	Transferencia Electrónica	05.12.2013	$ 173.000

SOPORTE PAGOS DE ADMINISTRACIÓN. AÑO 2014.

MES PAGADO	TIPO DE PAGO	FECHA DE PAGO	VALOR PAGADO
Enero 2014.	Transferencia Electrónica	03.01.2014	$ 173.000
Febrero 2014.	Transferencia Electrónica	05.02.2014	$ 181.500
Marzo 2014.	Transferencia Electrónica	05.03.2014	$ 174.000
Abril 2014.	Transferencia Electrónica	04.04.2014	$ 174.000
Mayo 2014.	Transferencia Electrónica	05.05.2014	$ 174.000
Junio 2014.	Transferencia Electrónica	05.06.2014	$ 174.000

Julio 2014.	Transferencia Electrónica	04.07.2014	$ 174.000
Agosto 2014.	Transferencia Electrónica	04.08.2014	$ 174.000
Septiembre 2014.	Transferencia Electrónica	04.09.2014	$ 174.000
Octubre 2014.	Transferencia Electrónica	03.10.2014	$ 174.000
Noviembre 2014.	Transferencia Electrónica	05.11.2014	$ 174.000
Diciembre 2014.	Transferencia Electrónica	05.12.2014	$ 174.000

SOPORTE PAGOS DE ADMINISTRACIÓN. AÑO 2015.

MES PAGADO	TIPO DE PAGO	FECHA DE PAGO	VALOR PAGADO
Enero 2015.	Transferencia Electrónica	29.09.2016	$ 227.200
Febrero 2015.	Transferencia Electrónica	29.09.2016	$ 227.200
Marzo 2015.	Transferencia Electrónica	12.03.2015	$ 193.200
Abril 2015.	Transferencia Electrónica	01.04.2015	$ 193.200
Mayo 2015.	Transferencia Electrónica	05.05.2015	$ 193.200
Junio 2015.	Transferencia Electrónica	05.06.2015	$ 193.200
Julio 2015.	Transferencia Electrónica	03.07.2015	$ 193.200
Agosto 2015.	Transferencia Electrónica	05.08.2015	$ 193.200
Septiembre 2015.	Transferencia Electrónica	04.09.2015	$ 193.200
Octubre 2015.	Transferencia Electrónica	05.10.2015	$ 193.200
Noviembre 2015.	Transferencia Electrónica	05.11.2015	$ 193.200
Diciembre 2015.	Transferencia Electrónica	04.12.2015	$ 193.200

SOPORTE PAGOS DE ADMINISTRACIÓN. ENERO – SEPTIEMBRE 2016.

MES PAGADO	TIPO DE PAGO	FECHA DE PAGO	VALOR PAGADO
Enero 2016.	Transferencia Electrónica	05.01.2016	$ 193.200
Febrero 2016.	Transferencia Electrónica	05.02.2016	$ 220.248
Marzo 2016.	Transferencia Electrónica	04.03.2016	$ 206.724
Abril 2016.	Transferencia Electrónica	05.04.2016	$ 206.724
Mayo 2016.	Transferencia Electrónica	04.05.2016	$ 206.724
Junio 2016.	Transferencia Electrónica	03.06.2016	$ 206.724
Julio 2016.	Transferencia Electrónica	05.07.2016	$ 206.724
Agosto 2016.	Transferencia Electrónica	04.08.2016	$ 206.724
Septiembre 2016.	Transferencia Electrónica	05.09.2016	$ 206.724

Del señor Juez,

Atentamente,

OROZCO & LAVERDE CIA LTDA
DIEGO OROZCO DIAZ
Representante Legal

Bogotá D.C., Septiembre 29 de 2016

orozcoylaverde.com

República de Colombia
Rama Judicial del Poder Público
Oficina de Ejecución Civil
Municipal de Bogotá D.C

ENTRADA AL DESPACHO

Al despacho del señor (a) Juez, hoy 17 OCT 2016

11:0

Observaciones

El (la) Secretario (a)

ALCALDIA MAYOR
BOGOTA D.C.
Secretaría
GOBIERNO

Radicado No. 20165130783871
Fecha: 10/11/2016

165

ALCALDIA LOCAL DE USAQUEN
DESPACHO ALCALDE LOCAL

Bogotá D.C.,
LA SUSCRITA ALCALDESA LOCAL DE USAQUEN
HACE CONSTAR

Que mediante la Resolución Administrativa y/o registro en base de datos de propiedad horizontal No. 1175 del 06 de Octubre de 2003, fue inscrita por la Alcaldía Local de USAQUEN, la Personería Jurídica para el(la) CONJUNTO RESIDENCIAL MULTIFAMILIAR VILLAS DEL MEDITERRANEO MANZANA 7 - PROPIEDAD HORIZONTAL, entidad sin ánimo de lucro, ubicada en la CARRERA 13 A # 159 A - 38 de esta ciudad, conforme a lo previsto en el Artículo 8 de la Ley 675 de 2001.

La solicitud de inscripción se acompaña con las fotocopias de la Escritura Pública No. 5294 del 08 de Agosto de 2003, corrida ante la Notaría 19 del Círculo Notarial de Bogotá D.C., mediante la cual se acogen al régimen de propiedad horizontal que trata la Ley 675 de 2001, la cual se encuentra registrada en la Oficina de Instrumentos Públicos en el folio de matrícula 50N-1056731.

Que mediante acta de Consejo de Administración del 26 de Mayo de 2013 se eligió a:

JUDITH MUÑOZ PRIETO con CÉDULA DE CIUDADANIA 51669772,quien actuará como Administador y Representante Legal durante el periodo del 16 de Mayo de 2013, hasta nuevo nombramiento por la parte interesada.

Se suscribe la presente certificación teniendo en cuenta el articulo 83 de la Constitución Política de Colombia, articulo 8 de la ley 675 del 2001 y el articulo 50 del decreto 854 del 2001.

MAYDA CECILIA VELASQUEZ RUEDA
ALCALDESA LOCAL DE USAQUEN

La firma mecánica plasmada en el presente documento tiene plena validez para efectos legales de conformidad con el decreto 2150 de 1995 y Resolución No 447 del 20 de Junio de 2011

Se suscribe la presente certificación, teniendo como base el artículo 8° de la ley 675 de 2001 y los postulados de la buena fe, señalados en el artículo 83 de la Constitución Política de Colombia la cual establece: "Las actuaciones de los particulares y de las autoridades públicas deberán ceñirse a los postulados de la buena fe, la cual se presumirá en todas las gestiones que aquellos adelanten ante éstas..."

CÓDIGO DE VERIFICACIÓN 20165130783871

La presente constancia se expide en Bogotá D.C. el 10/11/2016 08:10 AM

BOGOTÁ MEJOR PARA TODOS
Tel: Email:

10/11/2016 08:10 AM

10/11/2016 08:10 AM

K-4

166

REPÚBLICA DE COLOMBIA
JUZGADO ONCE CIVIL MUNICIPAL DE EJECUCIÓN DE SENTENCIAS

Bogotá D.C., doce (12) de octubre de dos mil dieciséis (2016)

Rad.: 032-2012-01650

Póngase en conocimiento de las partes por el término de tres (3) días, el informe que rindió la sociedad Orozco & Laverde Cía Ltda.

Téngase en cuenta para todos los efectos a que haya lugar que la parte actora no presentó oportunamente el dictamen pericial que se ordenó en auto del pasado 21 de septiembre, ya que los días que se le concedieron finiquitaron el día 6 de octubre.

Manténgase el expediente en la Oficina de Ejecución hasta tanto se lleve a cabo la audiencia que se programó para el día 10 de noviembre.

Notifíquese,

LOREYNE PEDROZO GARCÍA
JUEZ

JUZGADO ONCE CIVIL MUNICIPAL DE EJECUCIÓN DE SENTENCIAS
Bogotá, D.C., 13 de octubre de 2016.
Por anotación en estado **No. 118** de esta fecha fue notificado el auto anterior. Fijado a las 8:00 am
Secretario

JAIRO HERNANDO BENAVIDES GALVIS

166
164

REPÚBLICA DE COLOMBIA
JUZGADO ONCE CIVIL MUNICIPAL DE EJECUCIÓN DE SENTENCIAS

EJECUTIVO DE CONJUNTO RESIDENCIAL MULTIFAMILIAR VILLAS DEL MEDITERRÁNEO MANZANA 7 P.H. contra SALOMÓN FORERO GONZÁLEZ Y MARÍA LEONOR Y MARÍA LEONOR FERNÁNDEZ DE FORERO. *Rad. 032-2012-01650*

Siendo las nueve de la mañana (10:00), del día diez (10) de noviembre de dos mil dieciséis (2016), la suscrita Juez de constituye en audiencia, con el fin de llevar a cabo la audiencia consagrada en el artículo 392 del C. G del P., a saber: 1. Conciliación. 2. Saneamiento. 3. Fijación de los hechos del litigio. 4. Decreto y práctica de pruebas. 4. Alegatos. 5 Sentencia. Se hacen presentes el señor **Salomón Forero González**, Identificado con Cedula de Ciudadanía No 19.107.359, en calidad de demando, citado a las 09:00 A.M., la señora **María Leonor Fernández de Forero** no asistió, la profesional del derecho **Ana Emperatriz Gómez Silva**, identificada con cedula de ciudadanía No. 41.595.127 y T.P. No. 54.939, apoderada de la parte demanda, el profesional del derecho **Fernando Piedrahita Hernández**, identificado con cedula de ciudadanía No. 79.485.445 y T.P. No. 64889 y la señora **Judith Muñoz Prieto** identificada con cédula de ciudadanía No. 51.669.772, en calidad de representante legal de la propiedad demandante, citada a las 09:30 A.M. Surtidas las etapas respectivas, El **JUZGADO ONCE CIVIL MUNICIPAL DE EJECUCIÓN DE SENTENCIAS DE BOGOTA, RESUELVE: PRIMERO: Decretar** la siguiente prueba de oficio: Se requiere a las partes para que presenten un estado de cuenta desde la cuota de administración de abril de 2008 hasta el mes de noviembre de 2016, en el que se refleje los pagos efectuados por la parte demandada, con especificación del valor del pago y la fecha del mismo. Ese estado de cuenta deberá ser respaldado por el respectivo informe contable. Para el efecto, se les concede el término de cinco (5) días. **SEGUNDO:** SANCIONAR a la señora **María Leonor Fernández de Forero**, identificada con cédula de ciudadanía No. 28'546.166, con multa de cinco (5) salarios mínimos legales mensuales vigentes (inciso final de la regla 4° del artículo 372 del citado estatuto), a favor del Consejo Superior de la Judicatura, monto que deberá ser consignado ejecutoriada esta decisión, en el Banco Agrario de Colombia, cuenta No. 3-0820-00640-8 denominada Rama Judicial-Multas y Rendimientos-Cuenta única Nacional. **TERCERO:** En caso de no cumplirse lo dispuesto en el numeral anterior, por la Oficina de Ejecución procédase como lo dispone el inciso segundo del artículo 367 del Código General del Proceso.

LORRYNE PEDROZO GARCÍA
JUEZ

SALOMÓN FORERO GONZÁLEZ
Demandado

ANA EMPERATRIZ GÓMEZ SILVA
Apoderada parte demandada

FERNANDO PIEDRAHITA HERNÁNDEZ
Apoderado de la parte demandante

JUDITH MUÑOZ PRIETO
Representante Legal parte actora

Luis Enrique Giraldo Vásquez
Secretario Ad-*Hoc*

CLINICA SHAIO

SEÑORES: Carmen Elisa Gallego
NIT o C.C.: C.C. 28.520.573
DIRECCION:
TELEFONO: Ingreso 997.115
COD. TERCERO: COD. CLIENTE

169

POR CONCEPTO DE SERVICIOS PRESTADOS A:	H.C. No.	CARNE No.	IDENTIFICACION
Carmen Elisa Gallego		28.520.573	28.520.57
DIRECCION:	**TELEFONO (S):**	**FECHA INGRESO**	**FECHA SALIDA**
Carrera 73 C N° 5-C-26	450-68-51	2016/ 11/10	2016/11/12

CODIGO	CONCEPTO	VALOR
27	urgencias	240.000

TOTAL:	DESCUENTOS	ABONOS	
240.000	00.00	00.00	240.000

AUTORIZACION CLINICA SHAIO

RECETA MEDICA

FECHA 10 NOV.

DOC.IDENT.No. 285205

NOMBRE DEL MEDICO:

NOMBRE DEL PACIENTE: Carmen Eliso Gallego

DIRECCION DEL PACIENTE: Cra 73C 75C 26

Damos constancia que la Sra M. Leonor H de Forero estubo en esta fundación el dia 10 Nov. 2016 de 4 A.M. hasta las 6 P.M. acompañando a la Paciente Carmen Eliso gallego.

Dra. C. Sara Nope Cepeda
MEDICINA INTERNA - CARDIOLOGIA
R.M. 15186-97 U. EL BOSQUE

FIRMA DEL MEDICO

R.M.Nº.

311015507

AVENIDA 54 No. 104-50 APARTADO AEREO 100384, SANTAFE DE BOGOTA, D.C. COLOMBIA CONMUTADOR 6243211. FAX 2714930
bibshaio@openway.com.co

SEÑOR

JUEZ ONCE (11) CIVIL MUNICIPAL DE EJECUCIÓN DE SENTENCIAS

BOGOTÁ D.C.

REFERENCIA PROCESO EJECUTIVO N° 032-2012-1650

DE : CONJUNTO RESIDENCIAL VILLAS DE MEDITERRÁNEO

CONTRA : MARIA LEONOR HERNANDEZ DE FORERO Y SALOMÓN FORERO G.

Respetada Señora Juez:

ANA EMPERATRIZ GOMEZ SILVA, identificada como aparece al pie de mi firma, actuando como apoderada de la parte demandada, comedidamente presento la certificación de la Clínica SHAIO, y el recibo de pago de servicios, donde consta que la señora **MARIA LEONOR HERNANDEZ DE FORERO**, estuvo en la **clínica SHAIO** desde las cuatro de la mañana hasta las 6 de la tarde del día 10 de Noviembre del 2016, acompañando a su señora madre **CARMEN ELISA GALLEGO DE HERNANDEZ.** En el servicio de urgencias de la clínica en referencia.

Respetuosamente señora Juez le solicito sea tenida en cuenta esta certificación. Donde consta que por fuerza mayor no pudo asistir a la audiencia programada para este mismo día, por lo anterior le solicito Señora Juez no se le imponga sanción alguna a mi defendida.

Cordialmente

ANA EMPERATRIZ GOMEZ SILVA

C.C.41.595.127 de Bogotá

T.P. 54.939 expedida por el C...S. de la J.

Terminos

12-May-09	May/2004.cuotas De Administra	-	154.500
12-May-09	May/2004.cuotas De Administra	-	181.500
31-May-09	Cuo May/04	-	26
01-Jun-09	Facturación Junio /2009	181.500	-
10-Jun-09	May/2004.cuotas De Administra	-	154.500
01-Jul-09	Facturación Julio /2009	181.500	-
10-Jul-09	May/2004.cuotas De Administra	-	154.500
01-Aug-09	Facturación Agosto /2009	181.500	-
01-Sep-09	Facturación Septiembre /2009	181.500	-
01-Oct-09	Facturación Octubre /2009	181.500	-
09-Oct-09	May/2004.cuotas De Administra	-	154.500
01-Nov-09	Facturación Noviembre /2009	181.500	-
10-Nov-09	May/2004.cuotas De Administra	-	154.500
01-Dec-09	Facturación Diciembre /2009	181.500	-
10-Dec-09	May/2004.cuotas De Administra	-	154.500
01-Jan-10	Facturación Enero /2010	185.000	-
08-Jan-10	May/2004.cuotas De Administra	-	154.500
01-Feb-10	Facturación Febrero /2010	185.000	-
10-Feb-10	May/2004.cuotas De Administra	-	154.500
01-Mar-10	Facturación Marzo /2010	185.000	-
10-Mar-10	May/2004.cuotas De Administra	-	154.500
01-Apr-10	Facturación Abril /2010	181.500	-
01-Apr-10	Traslado Anticipos Abril /2010	-	10.500
09-Apr-10	May/2004.cuotas De Administra	-	154.500
01-May-10	Facturación Mayo /2010	181.500	-
01-Jun-10	Facturación Junio /2010	181.500	-
01-Jul-10	Facturación Julio /2010	181.500	-
01-Aug-10	Facturación Agosto /2010	181.500	-
01-Sep-10	Facturación Septiembre /2010	181.500	-
01-Oct-10	Facturación Octubre /2010	181.500	-
09-Oct-10	May/2004.cuotas De Administra	-	154.500
13-Oct-10	May/2004.cuotas De Administra	-	181.500
14-Oct-10	May/2004.cuotas De Administra	-	181.500
16-Oct-10	May/2004.cuotas De Administra	-	181.500
19-Oct-10	May/2004.cuotas De Administra	-	181.500
01-Nov-10	Facturación Noviembre /2010	181.500	-
10-Nov-10	May/2004.cuotas De Administra	-	154.500
01-Dec-10	Facturación Diciembre /2010	181.500	-
01-Jan-11	Facturación Enero /2011	187.300	-
10-Jan-11	May/2004.cuotas De Administra	-	154.500
01-Feb-11	Facturación Febrero /2011	187.300	-

CONJUNTO RESIDENCIAL MULTIFAMILIAR VILLAS DEL MEDITERRANEO
MANZANA 7 –PROPIEDAD HORIZONTAL

CERTIFICA

Yo **JHON FRANCISCO MARTIN FUQUEN** en calidad de contador Público y **GLORIA STELLA PABON RAMIREZ** en calidad de Revisora Fiscal, identificado como aparece al pie de mi firma, de la copropiedad **CONJUNTO RESIDENCIAL MULTIFAMILIAR VILLAS DEL MEDITERRANEO MANZANA 7 –PROPIEDAD HORIZONTAL**, persona jurídica poseedora identificada con **NIT. 830028297-3,** ubicada en la carrera 13 No. 159A-38 de Bogotá D.C certifican que el **Inmueble Ubicado en el Interior 12 Apartamento 201** de esta copropiedad, cuyos propietario (s) actuales son: el (los) Señor (es) **SALOMON FORERO/MARIA LEONOR FERNANDEZ** se les ha generado en la contabilidad de la copropiedad los siguientes cobros y descargos o (pagos) realizados de **Enero de 2008 a Noviembre del año 2016**, por concepto de cuotas de administración y expensas comunes así;

COBRO Y PAGO DE CUOTAS DE ADMINISTRACION			
FECHA	**DESCRIPCION**	**COBROS**	**PAGOS**
	SALDO A 31 DE DICIEMBRE DE 2007	9.877.326	
01-Jan-08	Cuotas De Administración	-	-
01-Jan-08	Facturación Enero /2008	150.500	-
08-Jan-08		-	122.000
01-Feb-08	Facturación Febrero /2008	150.500	-
11-Feb-08	May/2004.cuotas De Administra	-	122.000
01-Mar-08	Facturación Marzo /2008	150.500	-
01-Apr-08	Facturación Abril /2008	168.600	-
01-May-08	Facturación Mayo /2008	168.600	-
01-Jun-08	Facturación Junio /2008	168.600	-
01-Jul-08	Facturación Julio /2008	168.600	-
01-Aug-08	Facturación Agosto /2008	168.600	-
01-Sep-08	Facturación Septiembre /2008	168.600	-
01-Oct-08	Facturación Octubre /2008	168.600	-
01-Nov-08	Facturación Noviembre /2008	168.600	-
01-Dec-08	Facturación Diciembre /2008	168.600	-
01-Jan-09	Facturación Enero /2009	181.500	-
01-Feb-09	Facturación Febrero /2009	181.500	-
01-Mar-09	Facturación Marzo /2009	181.500	-
01-Apr-09	Facturación Abril /2009	181.500	-
01-May-09	Facturación Mayo /2009	181.500	-

No reporta

07-Feb-11	May/2004.cuotas De Administra	-	181.500
07-Feb-11	May/2004.cuotas De Administra	-	181.500
07-Feb-11	May/2004.cuotas De Administra	-	181.500
08-Feb-11	May/2004.cuotas De Administra	-	54.300
08-Feb-11	Jun/2004.cuotas De Administra	-	100.200
24-Feb-11	Jun/2004.cuotas De Administra	-	10.800
24-Feb-11	Jun/2004.cuotas De Administra	-	8.000
01-Mar-11	Facturación Marzo /2011	187.300	-
01-Apr-11	Facturación Abril /2011	188.800	-
01-May-11	Facturación Mayo /2011	188.800	-
10-May-11	Jun/2004.cuotas De Administra	-	19.000
10-May-11	Jul/2004.cuotas De Administra	-	135.500
01-Jun-11	Facturación Junio /2011	188.800	-
01-Jul-11	Facturación Julio /2011	188.800	-
01-Aug-11	Facturación Agosto /2011	188.800	-
01-Sep-11	Facturación Septiembre /2011	188.800	-
01-Oct-11	Facturación Octubre /2011	188.800	-
31-Oct-11	Cuo Jul/04	-	2.500
31-Oct-11	Cuo Ago/04	-	138.000
31-Oct-11	Cuo Sep/04	-	138.000
31-Oct-11	Cuo Oct/04	-	138.000
31-Oct-11	Cuo Nov/04	-	138.000
31-Oct-11	Cuo Dic/04	-	138.000
31-Oct-11	Cuo Ene/05	-	138.000
31-Oct-11	Cuo Feb/05	-	138.000
31-Oct-11	Cuo Mar/05	-	138.000
31-Oct-11	Cuo Abr/05	-	138.000
31-Oct-11	Cuo May/05	-	138.000
31-Oct-11	Cuo Jun/05	-	138.000
31-Oct-11	Cuo Jul/05	-	138.000
31-Oct-11	Cuo Ago/05	-	138.000
31-Oct-11	Cuo Sep/05	-	138.000
31-Oct-11	Cuo Oct/05	-	138.000
31-Oct-11	Cuo Nov/05	-	138.000
31-Oct-11	Cuo Dic/05	-	138.000
31-Oct-11	Cuo Ene/06	-	138.000
31-Oct-11	Cuo Feb/06	-	138.000
31-Oct-11	Cuo Mar/06	-	138.000
31-Oct-11	Cuo Abr/06	-	144.000
31-Oct-11	Cuo May/06	-	144.000
31-Oct-11	Cuo Jun/06	-	144.000

31-Oct-11	Cuo Jul/06	-	144.000
31-Oct-11	Cuo Ago/06	-	144.000
31-Oct-11	Cuo Sep/06	-	144.000
31-Oct-11	Cuo Oct/06	-	144.000
31-Oct-11	Cuo Nov/06	-	144.000
31-Oct-11	Cuo Dic/06	-	144.000
31-Oct-11	Cuo Ene/07	-	144.000
31-Oct-11	Cuo Feb/07	-	144.000
31-Oct-11	Cuo Mar/07	-	144.000
31-Oct-11	Cuo Abr/07	-	150.500
31-Oct-11	Cuo May/07	-	150.500
31-Oct-11	Cuo Jun/07	-	150.500
31-Oct-11	Cuo Jul/07	-	150.500
31-Oct-11	Cuo Ago/07	-	150.500
31-Oct-11	Cuo Sep/07	-	67.774
31-Oct-11	Int May/04, Int Ago/04, Int Sep/04, Int Oct/04, Int Nov/04, Int Dic/04	-	150.500
31-Oct-11	Cuo Nov/07	-	150.500
31-Oct-11	Cuo Dic/07	-	91.552
01-Nov-11	Facturación Noviembre /2011	188.800	-
01-Dec-11	Facturación Diciembre /2011	188.800	-
01-Jan-12	Facturación Enero /2012	199.800	-
01-Feb-12	Facturación Febrero /2012	199.800	-
01-Mar-12	Facturación Marzo /2012	199.800	-
01-Apr-12	Facturación Abril /2012	199.800	-
01-May-12	Facturación Mayo /2012	199.800	-
01-Jun-12	Facturación Junio /2012	199.800	-
01-Jul-12	Facturación Julio /2012	199.800	-
05-Jul-12	Sep/2007.cuotas De Administra	-	82.726
05-Jul-12	Dic/2007.cuotas De Administra	-	58.948
05-Jul-12	Ene/2008.cuotas De Administra	-	18.326
01-Aug-12	Facturación Agosto /2012	199.800	-
03-Aug-12	Cuo Ene/08	-	64.360
01-Sep-12	Facturación Septiembre /2012	199.800	-
05-Sep-12	Ene/2008.cuotas De Administra	-	67.814
05-Sep-12	Cuo Feb/08	-	14.750
27-Sep-12	Cie/ 0	-	135.750
01-Oct-12	Facturación Octubre /2012	199.800	-
04-Oct-12	Feb/2008.cuotas De Administra	-	135.750
04-Oct-12	Mar/2008.cuotas De Administra	-	24.250
31-Oct-12	Rc 31587 Rever.era 12101	135.750	-
01-Nov-12	Facturación Noviembre /2012	199.800	-

05-May-14	Dic/2008.cuotas De Administra	-	67.300
01-Jun-14	Facturación Junio /2014	217.200	-
01-Jul-14	Facturación Julio /2014	217.200	-
04-Jul-14	Dic/2008.cuotas De Administra	-	32.700
01-Aug-14	Facturación Agosto /2014	217.200	-
06-Aug-14	Ene/2009.cuotas De Administra	-	81.500
01-Sep-14	Facturación Septiembre /2014	217.200	-
01-Oct-14	Facturación Octubre /2014	217.200	-
03-Oct-14	Ene/2009.cuotas De Administra	-	100.000
01-Nov-14	Facturación Noviembre /2014	217.200	-
05-Nov-14	Int Dic/10	-	123.300
01-Dec-14	Facturación Diciembre /2014	217.200	-
04-Dec-14	Feb/2009.cuotas De Administra	-	58.200
04-Dec-14	Mar/2009.cuotas De Administra	-	53.200
01-Jan-15	Facturación Enero /2015	227.200	-
01-Feb-15	Facturación Febrero /2015	227.200	-
01-Mar-15	Facturación Marzo /2015	227.200	-
04-Mar-15	Cuo Mar/09	-	94.600
01-Apr-15	Facturación Abril /2015	227.200	-
01-Apr-15	Mar/2009.cuotas De Administra	-	33.700
01-Apr-15	Cie/ 0	-	50.373
01-May-15	Facturación Mayo /2015	227.200	-
01-Jun-15	Facturación Junio /2015	227.200	-
04-Jun-15	Cie/ 0	-	131.127
01-Jul-15	Facturación Julio /2015	227.200	-
01-Aug-15	Facturación Agosto /2015	227.200	-
01-Sep-15	Facturación Septiembre /2015	227.200	-
04-Sep-15	Ban Cie/ 0	-	94.640
01-Oct-15	Facturación Octubre /2015	227.200	-
02-Oct-15	Cie/ 0	-	82.933
01-Nov-15	Facturación Noviembre /2015	227.200	-
04-Nov-15	Cuo May/09	-	3.927
04-Nov-15	Jun/2009.cuotas De Administra	-	81.500
01-Dec-15	Facturación Diciembre /2015	227.200	-
04-Dec-15	Cie/ 0	-	42.073
01-Jan-16	Facturación Enero /2016	243.100	-
06-Jan-16	Jun/2009.cuotas De Administra	-	57.927
01-Feb-16	Facturación Febrero /2016	243.100	-
01-Mar-16	Facturación Marzo /2016	243.100	-
04-Mar-16	Cie/ 0	-	19.774
01-Apr-16	Facturación Abril /2016	243.100	-

126
147
179

01-May-16	Facturación Mayo /2016	243.100	-
01-Jun-16	Facturación Junio /2016	243.100	-
01-Jul-16	Facturación Julio /2016	243.100	-
01-Aug-16	Facturación Agosto /2016	243.100	-
01-Sep-16	Facturación Septiembre /2016	243.100	-
01-Oct-16	Facturación Octubre /2016	243.100	-
01-Nov-16	Facturación Noviembre /2016	243.100	-

COBRO Y PAGO DE CUOTAS DE INTERESES DE MORA			
FECHA	**DESCRIPCION**	**COBROS**	**PAGOS**
01-Jan-08	Intereses De Mora	-	-
01-Jan-08	Facturación Enero /2008	262.500	-
01-Feb-08	Facturación Febrero /2008	270.300	-
01-Mar-08	Facturación Marzo /2008	271.100	-
01-Apr-08	Facturación Abril /2008	275.200	-
01-May-08	Facturación Mayo /2008	280.900	-
01-Jun-08	Facturación Junio /2008	285.600	-
10-Jun-08	May/2004.intereses De Mora	-	143.600
01-Jul-08	Facturación Julio /2008	290.200	-
09-Jul-08	May/2004.intereses De Mora	-	143.600
01-Aug-08	Facturación Agosto /2008	289.400	-
09-Aug-08	May/2004.intereses De Mora	-	143.600
01-Sep-08	Facturación Septiembre /2008	294.000	-
10-Sep-08	May/2004.intereses De Mora	-	143.600
10-Sep-08	May/2004.intereses De Mora	-	144.000
10-Sep-08	May/2004.intereses De Mora	-	144.000
01-Oct-08	Facturación Octubre /2008	298.500	-
14-Oct-08	May/2004.intereses De Mora	-	143.600
01-Nov-08	Facturación Noviembre /2008	303.000	-
01-Dec-08	Facturación Diciembre /2008	300.700	-
01-Jan-09	Facturación Enero /2009	297.000	-
01-Feb-09	Facturación Febrero /2009	301.700	-
01-Mar-09	Facturación Marzo /2009	306.300	-
05-Mar-09	May/2004.intereses De Mora	-	154.500
05-Mar-09	May/2004.intereses De Mora	-	181.500
05-Mar-09	May/2004.intereses De Mora	-	181.500
05-Mar-09	May/2004.intereses De Mora	-	168.600
05-Mar-09	May/2004.intereses De Mora	-	168.600
01-Apr-09	Facturación Abril /2009	311.000	-
01-May-09	2.56% Facturación Mayo /2009	315.600	-

01-Jun-09	2.56% Facturación Junio /2009	311.600	-
01-Jul-09	2.33% Facturación Julio /2009	284.300	-
01-Aug-09	2.33% Facturación Agosto /2009	284.900	-
01-Sep-09	2.33% Facturación Septiembre /2009	289.100	-
10-Sep-09	May/2004.intereses De Mora	-	154.500
10-Sep-09	May/2004.intereses De Mora	-	181.500
01-Oct-09	2.16% Facturación Octubre /2009	272.000	-
01-Nov-09	2.16% Facturación Noviembre /2009	272.500	-
01-Dec-09	2.16% Facturación Diciembre /2009	273.100	-
01-Jan-10	2.02% Facturación Enero /2010	256.000	-
01-Feb-10	2.02% Facturación Febrero /2010	256.600	-
01-Mar-10	2.02% Facturación Marzo /2010	257.200	-
01-Apr-10	1.91% Facturación Abril /2010	243.800	-
01-May-10	1.91% Facturación Mayo /2010	244.100	-
01-Jun-10	1.91% Facturación Junio /2010	247.600	-
10-Jun-10	May/2004.intereses De Mora	-	154.500
30-Jun-10	May/2004.intereses De Mora	-	181.500
01-Jul-10	1.94% Facturación Julio /2010	255.000	-
10-Jul-10	May/2004.intereses De Mora	-	154.500
01-Aug-10	1.87% Facturación Agosto /2010	249.200	-
01-Sep-10	1.87% Facturación Septiembre /2010	252.600	-
10-Sep-10	May/2004.intereses De Mora	-	154.500
01-Oct-10	1.78% Facturación Octubre /2010	243.600	-
01-Nov-10	1.78% Facturación Noviembre /2010	231.200	-
24-Nov-10	May/2004.intereses De Mora	-	181.500
01-Dec-10	1.78% Facturación Diciembre /2010	231.700	-
01-Jan-11	1.95% Facturación Enero /2011	257.300	-
01-Feb-11	1.95% Facturación Febrero /2011	258.000	-
24-Feb-11	Jun/2004.intereses De Mora	-	170.700
24-Feb-11	Jul/2004.intereses De Mora	-	173.500
01-Mar-11	1.94% Facturación Marzo /2011	246.400	-
10-Mar-11	May/2004.intereses De Mora	-	154.500
01-Apr-11	1.94% Facturación Abril /2011	250.000	-
09-Apr-11	May/2004.intereses De Mora	-	154.500
01-May-11	1.98% Facturación Mayo /2011	258.900	-
01-Jun-11	1.98% Facturación Junio /2011	259.600	-
10-Jun-11	May/2004.intereses De Mora	-	154.500
01-Jul-11	1.98% Facturación Julio /2011	263.300	-
13-Jul-11	May/2004.intereses De Mora	-	154.500
01-Aug-11	2.16% Facturación Agosto /2011	291.300	-
10-Aug-11	May/2004.intereses De Mora	-	154.500

01-Sep-11	2.07% Facturación Septiembre /2011	283.100	-
07-Sep-11	May/2004.intereses De Mora	-	154.500
01-Oct-11	2.07% Facturación Octubre /2011	287.000	-
31-Oct-11	May/2004.intereses De Mora	-	154.500
31-Oct-11	May/2004.intereses De Mora	-	3.965.010
31-Oct-11	Ago/2004.intereses De Mora	-	165.000
31-Oct-11	Sep/2004.intereses De Mora	-	163.100
31-Oct-11	Oct/2004.intereses De Mora	-	165.900
31-Oct-11	Nov/2004.intereses De Mora	-	164.000
31-Oct-11	Dic/2004.intereses De Mora	-	166.700
31-Oct-11	Feb/2005.intereses De Mora	-	162.200
31-Oct-11	Mar/2005.intereses De Mora	-	165.000
31-Oct-11	Abr/2005.intereses De Mora	-	157.700
31-Oct-11	May/2005.intereses De Mora	-	160.477
31-Oct-11	Jun/2005.intereses De Mora	-	163.000
31-Oct-11	Jul/2005.intereses De Mora	-	166.000
31-Oct-11	Ago/2005.intereses De Mora	-	169.000
31-Oct-11	Sep/2005.intereses De Mora	-	172.000
31-Oct-11	Oct/2005.intereses De Mora	-	174.000
31-Oct-11	Nov/2005.intereses De Mora	-	177.000
31-Oct-11	Dic/2005.intereses De Mora	-	180.000
31-Oct-11	Ene/2006.intereses De Mora	-	183.000
31-Oct-11	Feb/2006.intereses De Mora	-	169.100
31-Oct-11	Mar/2006.intereses De Mora	-	171.800
31-Oct-11	Abr/2006.intereses De Mora	-	169.900
31-Oct-11	May/2006.intereses De Mora	-	188.400
31-Oct-11	Jun/2006.intereses De Mora	-	185.500
31-Oct-11	Jul/2006.intereses De Mora	-	170.700
31-Oct-11	Ago/2006.intereses De Mora	-	161.800
31-Oct-11	Sep/2006.intereses De Mora	-	160.400
31-Oct-11	Oct/2006.intereses De Mora	-	161.700
31-Oct-11	Nov/2006.intereses De Mora	-	164.400
31-Oct-11	Dic/2006.intereses De Mora	-	167.200
31-Oct-11	Ene/2007.intereses De Mora	-	188.600
31-Oct-11	Feb/2007.intereses De Mora	-	140.400
31-Oct-11	Mar/2007.intereses De Mora	-	123.000
31-Oct-11	Abr/2007.intereses De Mora	-	186.700
31-Oct-11	May/2007.intereses De Mora	-	189.800
31-Oct-11	Jun/2007.intereses De Mora	-	193.000
31-Oct-11	Jul/2007.intereses De Mora	-	196.100
31-Oct-11	Ago/2007.intereses De Mora	-	226.900

31-Oct-11	Sep/2007.intereses De Mora	-	230.500
31-Oct-11	Oct/2007.intereses De Mora	-	224.300
31-Oct-11	Nov/2007.intereses De Mora	-	254.500
31-Oct-11	Dic/2007.intereses De Mora	-	258.700
31-Oct-11	Ene/2008.intereses De Mora	-	262.500
31-Oct-11	Feb/2008.intereses De Mora	-	270.300
31-Oct-11	Mar/2008.intereses De Mora	-	271.100
31-Oct-11	Abr/2008.intereses De Mora	-	275.200
31-Oct-11	May/2008.intereses De Mora	-	280.900
31-Oct-11	Jun/2008.intereses De Mora	-	285.600
31-Oct-11	Jul/2008.intereses De Mora	-	290.200
31-Oct-11	Ago/2008.intereses De Mora	-	289.400
31-Oct-11	Sep/2008.intereses De Mora	-	294.000
31-Oct-11	Oct/2008.intereses De Mora	-	298.500
31-Oct-11	Nov/2008.intereses De Mora	-	303.000
31-Oct-11	Dic/2008.intereses De Mora	-	300.700
31-Oct-11	Ene/2009.intereses De Mora	-	297.000
31-Oct-11	Feb/2009.intereses De Mora	-	301.700
31-Oct-11	Mar/2009.intereses De Mora	-	306.300
31-Oct-11	Abr/2009.intereses De Mora	-	311.000
31-Oct-11	May/2009.intereses De Mora	-	315.600
31-Oct-11	Jun/2009.intereses De Mora	-	311.600
31-Oct-11	Jul/2009.intereses De Mora	-	284.300
31-Oct-11	Ago/2009.intereses De Mora	-	284.900
31-Oct-11	Sep/2009.intereses De Mora	-	289.100
31-Oct-11	Oct/2009.intereses De Mora	-	272.000
31-Oct-11	Int Nov/09	-	203.790
31-Oct-11	Int May/04	-	154.500
31-Oct-11	Int Ene/05	-	82.834
01-Nov-11	2.23% Facturación Noviembre /2011	186.200	-
10-Nov-11	Int Ene/05	-	86.666
10-Nov-11	Int May/04	-	67.834
01-Dec-11	2.15% Facturación Diciembre /2011	183.600	-
09-Dec-11	Nov/2009.intereses De Mora	-	876
09-Dec-11	Dic/2009.intereses De Mora	-	153.624
01-Jan-12	2.20% Facturación Enero /2012	192.000	-
10-Jan-12	Dic/2009.intereses De Mora	-	119.476
10-Jan-12	Ene/2010.intereses De Mora	-	35.024
01-Feb-12	2.20% Facturación Febrero /2012	196.400	-
06-Feb-12	Ene/2010.intereses De Mora	-	154.500
01-Mar-12	2.20% Facturación Marzo /2012	200.800	-

05-Mar-12	Cie/ 0	-	154.500
01-Apr-12	2.15% Facturación Abril /2012	200.500	-
04-Apr-12	Int Feb/10	-	176.500
30-Apr-12	Ene/2010.intereses De Mora	88.024	-
30-Apr-12	Feb/2010.intereses De Mora	-	80.100
30-Apr-12	Int Mar/10	-	7.924
01-May-12	2.26% Facturación Mayo /2012	215.300	-
04-May-12	Mar/2010.intereses De Mora	-	160.000
01-Jun-12	2.26% Facturación Junio /2012	219.800	-
05-Jun-12	Mar/2010.intereses De Mora	-	89.276
05-Jun-12	Abr/2010.intereses De Mora	-	70.724
01-Jul-12	2.26% Facturación Julio /2012	224.300	-
01-Aug-12	2.29% Facturación Agosto /2012	228.200	-
03-Aug-12	Int Abr/10	-	95.640
01-Sep-12	2.29% Facturación Septiembre /2012	231.300	-
05-Sep-12	Abr/2010.intereses De Mora	-	77.436
27-Sep-12	Cuo Feb/08	-	29.450
01-Oct-12	2.29% Facturación Octubre /2012	230.900	-
31-Oct-12	Rc 31587 Rever.era 12101	29.450	-
01-Nov-12	2.30% Facturación Noviembre /2012	234.200	-
01-Dec-12	2.30% Facturación Diciembre /2012	237.600	-
05-Mar-13	Int May/10	-	77.650
05-Apr-13	May/2010.intereses De Mora	-	76.300
03-May-13	Int Jun/10	-	86.470
01-Jun-13	2.30% Facturación Junio /2013	252.000	-
05-Jun-13	Cie/ 0	-	86.000
01-Jul-13	2.30% Facturación Julio /2013	254.800	-
05-Jul-13	Cie/ 0	-	86.780
01-Aug-13	2.30% Facturación Agosto /2013	257.500	-
05-Aug-13	May/2010.intereses De Mora	-	3.680
05-Aug-13	Jun/2010.intereses De Mora	-	74.820
01-Sep-13	2.30% Facturación Septiembre /2013	260.800	-
05-Sep-13	Cie/ 0	-	86.650
01-Oct-13	2.30% Facturación Octubre /2013	263.600	-
04-Oct-13	Jul/2010.intereses De Mora	-	89.350
01-Nov-13	2.30% Facturación Noviembre /2013	266.500	-
05-Nov-13	Jul/2010.intereses De Mora	-	79.000
05-Nov-13	Ago/2010.intereses De Mora	-	94.000
01-Dec-13	2.30% Facturación Diciembre /2013	271.200	-
05-Dec-13	Ago/2010.intereses De Mora	-	83.690
01-Jan-14	2.30% Facturación Enero /2014	274.000	-

07-Jan-14	Ago/2010.intereses De Mora	-	71.510
01-Feb-14	2.30% Facturación Febrero /2014	276.600	-
06-Feb-14	Oct/2013.intereses De Mora	-	83.600
01-Mar-14	2.30% Facturación Marzo /2014	279.400	-
05-Mar-14	Cie/ 0	-	40.500
01-Apr-14	2.30% Facturación Abril /2014	281.300	-
07-Apr-14	Cuo Dic/08	-	105.400
01-May-14	2.17% Facturación Mayo /2014	268.600	-
05-May-14	Sep/2010.intereses De Mora	-	106.700
01-Jun-14	2.17% Facturación Junio /2014	271.900	-
05-Jun-14	Int Dic/08	-	174.000
30-Jun-14	Reclasif.cuenta Intereses-reversion Cuentas De Orden	1.219.300	-
01-Jul-14	2.14% Facturación Julio /2014	273.300	-
04-Jul-14	Oct/2010.intereses De Mora	-	69.600
04-Jul-14	Cie/ 0	-	71.700
01-Aug-14	2.14% Facturación Agosto /2014	277.200	-
06-Aug-14	Cie/ 0	-	92.500
01-Sep-14	2.14% Facturación Septiembre /2014	280.100	-
05-Sep-14	Nov/2010.intereses De Mora	-	67.000
05-Sep-14	Dic/2010.intereses De Mora	-	107.000
01-Oct-14	2.14% Facturación Octubre /2014	284.800	-
03-Oct-14	Int Dic/10	-	74.000
01-Nov-14	2.14% Facturación Noviembre /2014	287.300	-
05-Nov-14	Cuo Feb/09	-	50.700
01-Dec-14	2.14% Facturación Diciembre /2014	289.300	-
04-Dec-14	Int Ene/11	-	62.600
01-Jan-15	2.13% Facturación Enero /2015	290.100	-
01-Feb-15	2.13% Facturación Febrero /2015	294.900	-
01-Mar-15	2.13% Facturación Marzo /2015	299.800	-
04-Mar-15	Ene/2011.intereses De Mora	-	98.600
01-Apr-15	2.13% Facturación Abril /2015	302.600	-
01-May-15	2.13% Facturación Mayo /2015	305.600	-
05-May-15	Ene/2011.intereses De Mora	-	96.100
05-May-15	Feb/2011.intereses De Mora	-	97.100
01-Jun-15	2.13% Facturación Junio /2015	310.500	-
04-Jun-15	Cuo Abr/09	-	62.073
01-Jul-15	2.13% Facturación Julio /2015	312.500	-
03-Jul-15	Feb/2011.intereses De Mora	-	98.827
03-Jul-15	Cie/ 0	-	94.373
01-Aug-15	2.13% Facturación Agosto /2015	317.400	-
04-Aug-15	Mar/2011.intereses De Mora	-	152.027

04-Aug-15	Abr/2011.intereses De Mora	-	41.173
01-Sep-15	2.13% Facturación Septiembre /2015	322.200	-
04-Sep-15	Abr/2011.intereses De Mora	-	98.560
01-Oct-15	2.13% Facturación Octubre /2015	325.100	-
02-Oct-15	Abr/2011.intereses De Mora	-	110.267
01-Nov-15	2.14% Facturación Noviembre /2015	329.200	-
04-Nov-15	Int May/11	-	107.773
01-Dec-15	2.14% Facturación Diciembre /2015	332.300	-
04-Dec-15	May/2011.intereses De Mora	-	151.127
01-Jan-16	2.18% Facturación Enero /2016	342.500	-
01-Feb-16	2.18% Facturación Febrero /2016	346.600	-
08-Feb-16	Cuo Jul/09	-	156.894
01-Mar-16	2.18% Facturación Marzo /2016	351.900	-
04-Mar-16	Jun/2011.intereses De Mora	-	186.950
01-Apr-16	2.18% Facturación Abril /2016	356.700	-
05-Apr-16	Jun/2011.intereses De Mora	-	72.650
05-Apr-16	Jul/2011.intereses De Mora	-	134.074
01-May-16	2.26% Facturación Mayo /2016	375.300	-
05-May-16	Jul/2011.intereses De Mora	-	129.226
05-May-16	Ago/2011.intereses De Mora	-	77.498
01-Jun-16	2.26% Facturación Junio /2016	380.800	-
03-Jun-16	Ago/2011.intereses De Mora	-	206.724
01-Jul-16	2.26% Facturación Julio /2016	386.300	-
10-Jul-16	Ago/2011.intereses De Mora	-	7.078
10-Jul-16	Sep/2011.intereses De Mora	-	199.646
01-Aug-16	2.26% Facturación Agosto /2016	391.800	-
04-Aug-16	Sep/2011.intereses De Mora	-	83.454
04-Aug-16	Oct/2011.intereses De Mora	-	123.270
01-Sep-16	2.26% Facturación Septiembre /2016	397.300	-
05-Sep-16	Oct/2011.intereses De Mora	-	163.730
05-Sep-16	Nov/2011.intereses De Mora	-	42.994
29-Sep-16	Nov/2011.intereses De Mora	-	143.206
29-Sep-16	Dic/2011.intereses De Mora	-	183.600
29-Sep-16	Ene/2012.intereses De Mora	-	127.594
01-Oct-16	2.00% Facturación Octubre /2016	356.400	-
07-Oct-16	Ene/2012.intereses De Mora	-	64.406
07-Oct-16	Feb/2012.intereses De Mora	-	142.318
01-Nov-16	2.00% Facturación Noviembre /2016	361.300	-

COBRO Y PAGO DE CUOTAS DE RETROACTIVOS DE ADMINISTRACION			
FECHA	DESCRIPCION	COBROS	PAGOS
01-Jan-08	Retroactivo De Administracion	-	-
01-Apr-08	Facturación Abril /2008	54.300	-
01-Apr-11	Facturación Abril /2011	4.500	-
02-Nov-12	Abr/2008.retroactivo De Admin	-	33.750
05-Feb-13	Abr/2008.retroactivo De Admin	-	20.550

COBRO Y PAGO DE CUOTAS EXTRAORDINARIAS			
FECHA	DESCRIPCION	COBROS	PAGOS
01-Jan-08	Extraordinaria 2009	-	-
01-Jun-09	Facturación Junio /2009	109.127	-
01-Jul-09	Facturación Julio /2009	109.127	-
01-Aug-09	Facturación Agosto /2009	109.127	-
01-Sep-09	Facturación Septiembre /2009	109.127	-
01-Oct-09	Facturación Octubre /2009	109.127	-
01-Nov-09	Facturación Noviembre /2009	109.127	-
01-Dec-09	Facturación Diciembre /2009	109.127	-
01-Apr-15	Jun/2009.extraordinaria 2009	-	109.127
06-Jan-16	Cie/ 0	-	45.773
08-Feb-16	Jul/2009.extraordinaria 2009	-	63.354

COBRO Y PAGO DE MULTAS INASISTENCIA ASAMBLEA			
FECHA	DESCRIPCION	COBROS	PAGOS
01-Jan-08	Inasistencia	-	-
01-May-09	Facturación Mayo /2009	124.225	-
12-May-09	Ina May/09	-	124.225
01-Sep-12	Facturación Septiembre /2012	145.475	-
06-Jan-16	May/2004.inasistencia	-	89.500

COBRO Y PAGO DE PROCESO DE COBRO JURIDICO			
FECHA	**DESCRIPCION**	**COBROS**	**PAGOS**
01-Jan-08	Deudores Cobro Juridico	-	-
01-Mar-12	Certtificado Libertad Y Tradicion/consulta Matricula	13.500	-
01-Dec-12	Autenticacion Poder Y Firmas Procesos Juridicos	8.240	-
01-Dec-12	Certificado Libertad Y Consulta Indice Propietario	14.100	-
01-Apr-13	Facturación Abril /2013	86.220	-
30-Sep-15	Gastos Por Procesos Juridicos Segun Facturacion De Grupo Empresaial Ac	58.700	-

Se expide la presente certificación a los 15 días del mes de noviembre de 2016 en los términos del art.30 de la ley 675 de 2001 y con efectos procesales.

Cordialmente

JHON FRANCISCO MARTIN FUQUEN
Contador Público
T.P. 153510-T
C.C. 80151358 de Bogotá

GLORIA STELLA PABON RAMIREZ
Revisor Fiscal
T.P. 8929-T
C.C. 41730884 de Bogotá

FERNANDO PIEDRAHITA HERNANDEZ
ABOGADO

ACROPOLIS

SEÑOR
JUEZ 11 CIVIL MUNICIPAL DE EJECUCION DE BOGOTA
ORIGEN 32 CIVIL MUNICIPAL
E. S. D.

REFERENCIA: EJECUTIVO MIXTO
DEMANDANTE: CONJUNTO RESIDENCIAL VILLAS DEL MEDITERRANEO
DEMANDADO: SALOMON FORERO
MARIA LEONO FERNADEZ
RAD. 2012-1650

FERNANDO PIEDRAHITA HERNANDEZ, abogado en ejercicio e inscrito con la T.P. No. 64.889 del C. S. de la J., en mi calidad de apoderado de la parte actora, de la manera más respetuosa me permito aportar certificación contable, ordenada en audiencia realizada el 10 de noviembre de 2016.

Del Señor Juez,

FERNANDO PIEDRAHITA HERNÁNDEZ.
C.C. No 79.485.445. De Bogotá
T.P. No 64.889 C.S.J

(3) 189

Conforme al compromiso adquirido en audiencia, hago entrega al señor juez y para que hagan parte del proceso del escrito que contiene relación así:

De pagos de cuotas de administración del tiempo que comprenden desde el mes de enero de 2008 hasta el mes de abril de 2016, pagos debidamente determinados por cada mes, tipo de pago, fecha de pago, valor dinerario y de pago de cada cuota, lo mismo que de las cuotas pagadas extemporáneamente, comprobantes de pago.

Sobre este punto, cabe dejar en claro que los pagos hechos su mayoría es de menos valor de cada cuota mes con respecto a la relación de valores dinerarios expedida por la administración de la parte demandante, ya que al pagar oportunamente, esto es, dentro de los l0 primeros días del respectivo mes, existe un descuento del 15%, como podrá verificarlo el señor juez, en su oportunidad procesal.

Ahora, con respecto a las excepciones de mérito:

1ª. LA DE PRESCRIPCIÓN

Es claro que la notificación de la orden judicial ejecutiva a los ejecutados se entendió hecha por conducta concluyente el día después de la ejecutoria del auto del 8 de abril de 2016 (que declaró la nulidad del proceso) del mandamiento de pago del 22 de enero de 2013, es decir, que tal notificación quedó surtida el 15 de abril de 2016, entonces en esta última fecha quedó interrumpido el término o los términos de tiempo establecido por la ley para figura de la prescripción de la acción ejecutiva, que es de cinco años contados desde que se hizo exigible la obligación o se hicieron exigibles las correspondientes obligaciones.

Como aquí se ejerció la acción ejecutiva, es sobre esta que se ha alegado la prescripción de la acción.

Ahora, lo que la ley establece es que si se deja prescribir la acción ejecutiva, esto es, que no se haya ejercido, se convierte en ordinaria, lo cual ha está ocurriendo en el evento que nos ocupa, por lo que ninguna razón plausible le asiste a la parte ejecutante.

En lo ateniente a la prescripción de la acción ejecutiva respecto de las obligaciones demandadas, aquella sea ha dado así sea total o parcialmente, teniendo en cuenta que si se que hubo abonos, las prescripción empieza a correr y se cuenta nuevamente a partir de tal abono.

SOBRE LA EXCEPCIÓN DE PAGO

Esta se configura, teniendo en cuenta los pagos hechos por la parte ejecutada, o al menos parcialmente, esto último en el lejano evento como lo podrá verificar la señora Juez, conforme aparece alegado y probado en el proceso con medio idóneos.

Con estas pruebas documentales doy cumplimiento a lo ordenado por la Señora Juez en la audiencia del día 10 de Noviembre del 2016

Cordialmente

ANA EMPERATRIZ GOMEZ SILVA

C.C. 41.595.127 de Bogotá

T.P. N° 54.939 del C.S. de la J.

191

COBRO Y PAGO DE CUOTAS DE ADMINISTRACION			
cuenta	FECHA	DESCRIPCION	COBROS
13050501	01-Jan-08	Facturación Enero /2008	150.500
13050501	01-Feb-08	Facturación Febrero /2008	150.500
13050501	01-Mar-08	Facturación Marzo /2008	150.500
13050501	01-Apr-08	Facturación Abril /2008	168.600
13050501	01-May-08	Facturación Mayo /2008	168.600
13050501	01-Jun-08	Facturación Junio /2008	168.600
13050501	01-Jul-08	Facturación Julio /2008	168.600
13050501	01-Aug-08	Facturación Agosto /2008	168.600
13050501	01-Sep-08	Facturación Septiembre /2008	168.600
13050501	01-Oct-08	Facturación Octubre /2008	168.600
13050501	01-Nov-08	Facturación Noviembre /2008	168.600
13050501	01-Dec-08	Facturación Diciembre /2008	168.600
13050501	01-Jan-09	Facturación Enero /2009	181.500
13050501	01-Feb-09	Facturación Febrero /2009	181.500
13050501	01-Mar-09	Facturación Marzo /2009	181.500
13050501	01-Apr-09	Facturación Abril /2009	181.500
13050501	01-May-09	Facturación Mayo /2009	181.500
13050501	01-Jun-09	Facturación Junio /2009	181.500
13050501	01-Jul-09	Facturación Julio /2009	181.500
13050501	01-Aug-09	Facturación Agosto /2009	181.500
13050501	01-Sep-09	Facturación Septiembre /2009	181.500
13050501	01-Oct-09	Facturación Octubre /2009	181.500
13050501	01-Nov-09	Facturación Noviembre /2009	181.500
13050501	01-Dec-09	Facturación Diciembre /2009	181.500
13050501	01-Jan-10	Facturación Enero /2010	185.000
13050501	01-Feb-10	Facturación Febrero /2010	185.000
13050501	01-Mar-10	Facturación Marzo /2010	185.000
13050501	01-Apr-10	Facturación Abril /2010	181.500
13050501	01-May-10	Facturación Mayo /2010	181.500
13050501	01-Jun-10	Facturación Junio /2010	181.500
13050501	01-Jul-10	Facturación Julio /2010	181.500
13050501	01-Aug-10	Facturación Agosto /2010	181.500
13050501	01-Sep-10	Facturación Septiembre /2010	181.500
13050501	01-Oct-10	Facturación Octubre /2010	181.500
13050501	01-Nov-10	Facturación Noviembre /2010	181.500
13050501	01-Dec-10	Facturación Diciembre /2010	181.500
13050501	01-Jan-11	Facturación Enero /2011	187.300
13050501	01-Feb-11	Facturación Febrero /2011	187.300
13050501	01-Mar-11	Facturación Marzo /2011	187.300
13050501	01-Apr-11	Facturación Abril /2011	188.800
13050501	01-May-11	Facturación Mayo /2011	188.800
13050501	01-Jun-11	Facturación Junio /2011	188.800
13050501	01-Jul-11	Facturación Julio /2011	188.800
13050501	01-Aug-11	Facturación Agosto /2011	188.800
13050501	01-Sep-11	Facturación Septiembre /2011	188.800
13050501	01-Oct-11	Facturación Octubre /2011	188.800
13050501	01-Nov-11	Facturación Noviembre /2011	188.800
13050501	01-Dec-11	Facturación Diciembre /2011	188.800

13050501	01-Jan-12	Facturación Enero /2012	199.800
13050501	01-Feb-12	Facturación Febrero /2012	199.800
13050501	01-Mar-12	Facturación Marzo /2012	199.800
13050501	01-Apr-12	Facturación Abril /2012	199.800
13050501	01-May-12	Facturación Mayo /2012	199.800
13050501	01-Jun-12	Facturación Junio /2012	199.800
13050501	01-Jul-12	Facturación Julio /2012	199.800
13050501	01-Aug-12	Facturación Agosto /2012	199.800
13050501	01-Sep-12	Facturación Septiembre /2012	199.800
13050501	01-Oct-12	Facturación Octubre /2012	199.800
13050501	31-Oct-12	Rc 31587 Rever.era 12101	135.750
13050501	01-Nov-12	Facturación Noviembre /2012	199.800
13050501	01-Dec-12	Facturación Diciembre /2012	199.800
13050501	01-Jan-13	Facturación Enero /2013	207.800
13050501	01-Feb-13	Facturación Febrero /2013	207.800
13050501	01-Mar-13	Facturación Marzo /2013	207.800
13050501	01-Apr-13	Facturación Abril /2013	207.800
13050501	01-May-13	Facturación Mayo /2013	207.800
13050501	01-Jun-13	Facturación Junio /2013	207.800
13050501	01-Jul-13	Facturación Julio /2013	207.800
13050501	01-Aug-13	Facturación Agosto /2013	207.800
13050501	01-Sep-13	Facturación Septiembre /2013	207.800
13050501	01-Oct-13	Facturación Octubre /2013	207.800
13050501	01-Nov-13	Facturación Noviembre /2013	207.800
13050501	01-Dec-13	Facturación Diciembre /2013	207.800
13050501	01-Jan-14	Facturación Enero /2014	217.200
13050501	01-Feb-14	Facturación Febrero /2014	217.200
13050501	01-Mar-14	Facturación Marzo /2014	217.200
13050501	01-Apr-14	Facturación Abril /2014	217.200
13050501	01-May-14	Facturación Mayo /2014	217.200
13050501	01-Jun-14	Facturación Junio /2014	217.200
13050501	01-Jul-14	Facturación Julio /2014	217.200
13050501	01-Aug-14	Facturación Agosto /2014	217.200
13050501	01-Sep-14	Facturación Septiembre /2014	217.200
13050501	01-Oct-14	Facturación Octubre /2014	217.200
13050501	01-Nov-14	Facturación Noviembre /2014	217.200
13050501	01-Dec-14	Facturación Diciembre /2014	217.200
13050501	01-Jan-15	Facturación Enero /2015	227.200
13050501	01-Feb-15	Facturación Febrero /2015	227.200
13050501	01-Mar-15	Facturación Marzo /2015	227.200
13050501	01-Apr-15	Facturación Abril /2015	227.200
13050501	01-May-15	Facturación Mayo /2015	227.200
13050501	01-Jun-15	Facturación Junio /2015	227.200
13050501	01-Jul-15	Facturación Julio /2015	227.200
13050501	01-Aug-15	Facturación Agosto /2015	227.200
13050501	01-Sep-15	Facturación Septiembre /2015	227.200
13050501	01-Oct-15	Facturación Octubre /2015	227.200
13050501	01-Nov-15	Facturación Noviembre /2015	227.200
13050501	01-Dec-15	Facturación Diciembre /2015	227.200
13050501	01-Jan-16	Facturación Enero /2016	243.100

13050501	01-Feb-16	Facturación Febrero /2016	243.100
13050501	01-Mar-16	Facturación Marzo /2016	243.100
13050501	01-Apr-16	Facturación Abril /2016	243.100
13050501	01-May-16	Facturación Mayo /2016	243.100
13050501	01-Jun-16	Facturación Junio /2016	243.100
13050501	01-Jul-16	Facturación Julio /2016	243.100
13050501	01-Aug-16	Facturación Agosto /2016	243.100
13050501	01-Sep-16	Facturación Septiembre /2016	243.100
13050501	01-Oct-16	Facturación Octubre /2016	243.100
13050501	01-Nov-16	Facturación Noviembre /2016	243.100

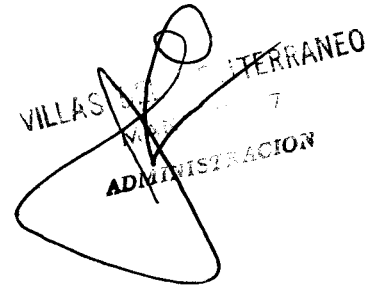

RELACION DE CONSIGNACIONES PAGOS HECHOS POR MARIA LEONOR HERNANDEZ DE FORERO Y SALOMON FORERO GONZALEZ EFECTUADOS A LA ADMINISTRACION DEL CONJUNTO RESIDENCIAL VILLAS DE MEDITERRANEO TERCERA ETAPA APARTAMENTO 201 INTERIOR 12

	MES PAGADO	TIPO DE PAGO	FECHA DE PAGO	CUOTA PLENA VIGENTE	CUOTA PARA ESTE MES CON DESCUENTO PAGANDO DENTRO DE LOS 10 Primeros días habiles	VALOR PAGADO	NUMERO DE COMPROBANTE
2008	1 de enero de 2008	Banco AV Villas	04/01/2008	$ 150.500,00	$ 122.000,00	$ 122.000,00	05060963-5
	1 de febrero de 2008	Banco AV Villas	11/02/2008	$ 150.500,00	$ 122.000,00	$ 122.000,00	05060964-6
	1 de marzo de 2008	Banco AV Villas	09/03/2008	$ 150.500,00	$ 144.000,00	$ 144.000,00	05060967-2
	1 de abril de 2008	Banco AV Villas	09/04/2008	$ 168.600,00	$ 144.000,00	$ 144.000,00	05060968-3
	1 de mayo de 2008	Banco AV Villas		$ 168.600,00		$ -	
	1 de junio de 2008	Banco AV Villas	10/06/2008	$ 168.600,00	$ 143.600,00	$ 143.600,00	05060965-0
	1 de julio de 2008	Banco AV Villas	07/07/2008	$ 168.600,00	$ 143.600,00	$ 143.600,00	TALONARIO
	1 de agosto de 2008	Banco AV Villas	09/08/2008	$ 168.600,00	$ 143.600,00	$ 143.600,00	TALONARIO
	1 de septiembre de 2008	Banco AV Villas	10/09/2008	$ 168.600,00	$ 143.600,00	$ 143.600,00	TALONARIO
	1 de octubre de 2008	Banco AV Villas	07/10/2008	$ 168.600,00	$ 143.600,00	$ 143.600,00	TALONARIO
	1 de noviembre de 2008	Banco AV Villas	05/03/2009	$ 168.600,00	$ 143.600,00	$ 143.600,00	TALONARIO
	1 de diciembre de 2008	Banco AV Villas	05/03/2009	$ 168.600,00	$ 143.600,00	$ 143.600,00	TALONARIO
2009	1 de enero de 2009	Banco AV Villas	05/03/2009	$ 181.500,00	$ 154.500,00	$ 181.500,00	TALONARIO
	1 de febrero de 2009	Banco AV Villas	05/03/2009	$ 181.500,00	$ 154.500,00	$ 181.500,00	TALONARIO
	1 de marzo de 2009	Banco AV Villas	05/03/2009	$ 181.500,00	$ 154.500,00	$ 181.500,00	TALONARIO
	1 de abril de 2009	Banco AV Villas	11/05/2009	$ 181.500,00	$ 154.500,00	$ 181.500,00	TALONARIO
	1 de mayo de 2009	Banco AV Villas	11/05/2009	$ 181.500,00	$ 154.500,00	$ 154.500,00	TALONARIO
	1 de junio de 2009	Banco AV Villas	10/06/2009	$ 181.500,00	$ 154.500,00	$ 154.500,00	TALONARIO
	1 de julio de 2009	Banco AV Villas	07/07/2009	$ 181.500,00	$ 154.500,00	$ 154.500,00	TALONARIO
	1 de agosto de 2009	Banco AV Villas	10/09/2009	$ 181.500,00	$ 154.500,00	$ 181.500,00	TALONARIO
	1 de septiembre de 2009	Banco AV Villas	10/09/2009	$ 181.500,00	$ 154.500,00	$ 154.500,00	TALONARIO
	1 de octubre de 2009	Banco AV Villas	09/10/2009	$ 181.500,00	$ 154.500,00	$ 154.500,00	TALONARIO
	1 de noviembre de 2009	Banco AV Villas	10/11/2009	$ 181.500,00	$ 154.500,00	$ 154.500,00	TALONARIO
	1 de diciembre de 2009	Banco AV Villas	10/12/2009	$ 181.500,00	$ 154.500,00	$ 154.500,00	TALONARIO
2010	1 de enero de 2010	Banco AV Villas	07/01/2010	$ 185.000,00	$ 154.500,00	$ 154.500,00	TALONARIO
	1 de febrero de 2010	Banco AV Villas	02/10/2010	$ 185.000,00	$ 154.500,00	$ 154.500,00	TALONARIO
	1 de marzo de 2010	Banco AV Villas	10/03/2010	$ 185.000,00	$ 154.500,00	$ 154.500,00	TALONARIO
	1 de abril de 2010	Banco AV Villas	12/04/2010	$ 181 500,00	$ 154.500,00	$ 154.500,00	TALONARIO
	1 de mayo de 2010	Banco AV Villas	10/06/2010	$ 181.500,00	$ 154.500,00	$ 181.500,00	TALONARIO
	1 de junio de 2010	Banco AV Villas	10/06/2010	$ 181.500,00	$ 154.500,00	$ 154.500,00	TALONARIO
	1 de julio de 2010	Banco AV Villas	12/07/2010	$ 181.500,00	$ 154.500,00	$ 154.500,00	TALONARIO
	1 de agosto de 2010	Banco AV Villas	09/10/2010	$ 181.500,00	$ 154.500,00	$ 154.500,00	47050443-6
	1 de septiembre de 2010	Banco AV Villas	10/09/20[illegible]	$ 181.500,00	$ 154[illegible],00	$ 154.500,00	TALONARIO

	1 de octubre de 2010	Banco AV Villas	11/10/2010	$ 181.500,00	$ 154.500,00	$ 154.500,00	05060969-4
	1 de noviembre de 2010	Banco AV Villas		$ 181.500,00	$ 154.500,00		
	1 de diciembre de 2010	Banco AV Villas		$ 181.500,00	$ 154.500,00		
	1 de enero de 2011	Banco AV Villas	12/01/2011	$ 187.300,00	$ 154.500,00	$ 154.500,00	05060970-5
	1 de febrero de 2011	Banco AV Villas	08/02/2011	$ 187.300,00	$ 154.500,00	$ 154.500,00	05060971-6
	1 de marzo de 2011	Banco AV Villas	10/03/2011	$ 187.300,00	$ 154.500,00	$ 154.500,00	54575169-5
	1 de abril de 2011	Banco AV Villas	09/04/2011	$ 188.800,00	$ 154.500,00	$ 154.500,00	05060975-3
2	1 de mayo de 2011	Banco AV Villas	10/05/2011	$ 188.800,00	$ 154.500,00	$ 154.500,00	05060974-2
0	1 de junio de 2011	Banco AV Villas	10/06/2011	$ 188.800,00	$ 154.500,00	$ 154.500,00	05060972-0
1	1 de julio de 2011	Banco AV Villas	13/07/2011	$ 188.800,00	$ 154.500,00	$ 154.500,00	05060973-1
1	1 de agosto de 2011	Banco AV Villas	10/08/2011	$ 188.800,00	$ 154.500,00	$ 154.500,00	58230116-0
	1 de septiembre de 2011	Banco AV Villas	01/09/2011	$ 188.800,00	$ 154.500,00	$ 154.000,00	TALONARIO
	1 de octubre de 2011	Banco AV Villas	11/10/2011	$ 188.800,00	$ 154.500,00	$ 154.500,00	TALONARIO
	1 de noviembre de 2011	Banco AV Villas	10/11/2011	$ 188.800,00	$ 154.500,00	$ 154.500,00	TALONARIO
	1 de diciembre de 2011	Banco AV Villas	09/12/2011	$ 188.800,00	$ 154.500,00	$ 154.500,00	TALONARIO
	1 de enero de 2012	Banco AV Villas	12/01/2012	$ 199.800,00	$ 154.500,00	$ 154.500,00	6209768-3
	1 de febrero de 2012	Banco AV Villas	03/02/2012	$ 199.800,00	$ 154.500,00	$ 154.500,00	TRANFERENCIA ELECTRONICA INMOBILIARIA
	1 de marzo de 2012	Banco AV Villas	05/03/2012	$ 199.800,00	$ 154.500,00	$ 154.500,00	TRANFERENCIA ELECTRONICA INMOBILIARIA
	1 de abril de 2012	Banco AV Villas	04/04/2012	$ 199.800,00	$ 176.500,00	$ 176.500,00	TRANFERENCIA ELECTRONICA INMOBILIARIA
2	1 de mayo de 2012	Banco AV Villas	04/05/2012	$ 199.800,00	$ 160.000,00	$ 160.000,00	TRANFERENCIA ELECTRONICA INMOBILIARIA
0	1 de junio de 2012	Banco AV Villas	05/06/2012	$ 199.800,00	$ 160.000,00	$ 160.000,00	TRANFERENCIA ELECTRONICA INMOBILIARIA
1	1 de julio de 2012	Banco AV Villas	05/07/2012	$ 199.800,00	$ 160.000,00	$ 160.000,00	TRANFERENCIA ELECTRONICA INMOBILIARIA
2	1 de agosto de 2012	Banco AV Villas	03/08/2012	$ 199.800,00	$ 160.000,00	$ 160.000,00	TRANFERENCIA ELECTRONICA INMOBILIARIA
	1 de septiembre de 2012	Banco AV Villas	05/09/2012	$ 199.800,00	$ 160.000,00	$ 160.000,00	TRANFERENCIA ELECTRONICA INMOBILIARIA
	1 de octubre de 2012	Banco AV Villas	05/10/2012	$ 199.800,00	$ 160.000,00	$ 160.000,00	TRANFERENCIA ELECTRONICA INMOBILIARIA
	1 de noviembre de 2012	Banco AV Villas	02/11/2012	$ 199.800,00	$ 160.000,00	$ 160.000,00	TRANFERENCIA ELECTRONICA INMOBILIARIA
	1 de diciembre de 2012	Banco AV Villas	05/12/2012	$ 199.800,00	$ 160.000,00	$ 160.000,00	TRANFERENCIA ELECTRONICA INMOBILIARIA
	1 de enero de 2013	Banco AV Villas	04/01/2013	$ 207.800,00	$ 160.000,00	$ 160.000,00	TRANFERENCIA ELECTRONICA INMOBILIARIA
	1 de febrero de 2013	Banco AV Villas	05/02/2013	$ 207.800,00	$ 173.000,00	$ 173.000,00	TRANFERENCIA ELECTRONICA INMOBILIARIA
	1 de marzo de 2013	Banco AV Villas	05/03/2013	$ 207.800,00	$ 173.000,00	$ 173.000,00	TRANFERENCIA ELECTRONICA INMOBILIARIA
	1 de abril de 2013	Banco AV Villas	05/04/2013	$ 207.800,00	$ 173.000,00	$ 173.000,00	TRANFERENCIA ELECTRONICA INMOBILIARIA
2	1 de mayo de 2013	Banco AV Villas	03/05/2013	$ 207.800,00	$ 173.000,00	$ 173.000,00	TRANFERENCIA ELECTRONICA INMOBILIARIA
0	1 de junio de 2013	Banco AV Villas	05/06/2013	$ 207.800,00	$ 173.000,00	$ 173.000,00	TRANFERENCIA ELECTRONICA INMOBILIARIA
1	1 de julio de 2013	Banco AV Villas	05/07/2013	$ 207.800,00	$ 173.000,00	$ 173.000,00	TRANFERENCIA ELECTRONICA INMOBILIARIA
3	1 de agosto de 2013	Banco AV Villas	05/08/2013	$ 207.800,00	$ 173.000,00	$ 173.000,00	TRANFERENCIA ELECTRONICA INMOBILIARIA
	1 de septiembre de 2013	Banco AV Villas	05/09/2013	$ 207.800,00	$ 173.000,00	$ 173.000,00	TRANFERENCIA ELECTRONICA INMOBILIARIA
	1 de octubre de 2013	Banco AV Villas	04/10/2013	$ 207.800,00	$ 173.000,00	$ 173.000,00	TRANFERENCIA ELECTRONICA INMOBILIARIA
	1 de noviembre de 2013	Banco AV Villas	05/11/2013	$ 207.800,00	$ 173.000,00	$ 173.000,00	TRANFERENCIA ELECTRONICA INMOBILIARIA
	1 de diciembre de 2013	Banco AV Villas	05/11/2013	$ 207.800,00	$ 173.000,00	$ 173.000,00	TRANFERENCIA ELECTRONICA INMOBILIARIA
	1 de enero de 2014	Banco AV Villas	03/01/2014	$ 217.200,00	$ 173.000,00	$ 173.000,00	TRANFERENCIA ELECTRONICA INMOBILIARIA
	1 de febrero de 2014	Banco AV Villas	05/02/20[redacted]	$ 217.200,00	$ 181[redacted],00	$ 181.500,00	TRANFERENCIA ELECTRONICA INMOBILIARIA

2014	1 de marzo de 2014	Banco AV Villas	05/03/2014	$ 217.200,00	$ 174.000,00	$ 174.000,00	TRANFERENCIA ELECTRONICA INMOBILIARIA
	1 de abril de 2014	Banco AV Villas	04/04/2014	$ 217.200,00	$ 174.000,00	$ 174.000,00	TRANFERENCIA ELECTRONICA INMOBILIARIA
	1 de mayo de 2014	Banco AV Villas	05/05/2014	$ 217.200,00	$ 174.000,00	$ 174.000,00	TRANFERENCIA ELECTRONICA INMOBILIARIA
	1 de junio de 2014	Banco AV Villas	05/06/2014	$ 217.200,00	$ 174.000,00	$ 174.000,00	TRANFERENCIA ELECTRONICA INMOBILIARIA
	1 de julio de 2014	Banco AV Villas	04/06/2014	$ 217.200,00	$ 174.000,00	$ 174.000,00	TRANFERENCIA ELECTRONICA INMOBILIARIA
	1 de agosto de 2014	Banco AV Villas	04/08/2014	$ 217.200,00	$ 174.000,00	$ 174.000,00	TRANFERENCIA ELECTRONICA INMOBILIARIA
	1 de septiembre de 2014	Banco AV Villas	04/09/2014	$ 217.200,00	$ 174.000,00	$ 174.000,00	TRANFERENCIA ELECTRONICA INMOBILIARIA
	1 de octubre de 2014	Banco AV Villas	03/10/2014	$ 217.200,00	$ 174.000,00	$ 174.000,00	TRANFERENCIA ELECTRONICA INMOBILIARIA
	1 de noviembre de 2014	Banco AV Villas	05/11/2014	$ 217.200,00	$ 174.000,00	$ 174.000,00	TRANFERENCIA ELECTRONICA INMOBILIARIA
	1 de diciembre de 2014	Banco AV Villas	05/12/2014	$ 217.200,00	$ 174.000,00	$ 174.000,00	TRANFERENCIA ELECTRONICA INMOBILIARIA
2015	1 de enero de 2015	Banco AV Villas		$ 227.200,00	$ 174.000,00		
	1 de febrero de 2015	Banco AV Villas	29/09/2016	$ 227.200,00	$ 174.000,00	$ 454.400,00	TRANFERENCIA ELECTRONICA INMOBILIARIA
	1 de marzo de 2015	Banco AV Villas	05/03/2015	$ 227.200,00	$ 193.200,00	$ 193.200,00	TRANFERENCIA ELECTRONICA INMOBILIARIA
	1 de abril de 2015	Banco AV Villas	01/04/2015	$ 227.200,00	$ 193.200,00	$ 193.200,00	TRANFERENCIA ELECTRONICA INMOBILIARIA
	1 de mayo de 2015	Banco AV Villas	05/05/2015	$ 227.200,00	$ 193.200,00	$ 193.200,00	TRANFERENCIA ELECTRONICA INMOBILIARIA
	1 de junio de 2015	Banco AV Villas	05/06/2015	$ 227.200,00	$ 193.200,00	$ 193.200,00	TRANFERENCIA ELECTRONICA INMOBILIARIA
	1 de julio de 2015	Banco AV Villas	03/07/2015	$ 227.200,00	$ 193.200,00	$ 193.200,00	TRANFERENCIA ELECTRONICA INMOBILIARIA
	1 de agosto de 2015	Banco AV Villas	05/08/2015	$ 227.200,00	$ 193.200,00	$ 193.200,00	TRANFERENCIA ELECTRONICA INMOBILIARIA
	1 de septiembre de 2015	Banco AV Villas	04/09/2015	$ 227.200,00	$ 193.200,00	$ 193.200,00	TRANFERENCIA ELECTRONICA INMOBILIARIA
	1 de octubre de 2015	Banco AV Villas	05/10/2015	$ 227.200,00	$ 193.200,00	$ 193.200,00	TRANFERENCIA ELECTRONICA INMOBILIARIA
	1 de noviembre de 2015	Banco AV Villas	05/11/2015	$ 227.200,00	$ 193.200,00	$ 193.200,00	TRANFERENCIA ELECTRONICA INMOBILIARIA
	1 de diciembre de 2015	Banco AV Villas	04/12/2015	$ 227.200,00	$ 193.200,00	$ 193.200,00	TRANFERENCIA ELECTRONICA INMOBILIARIA
2016	1 de enero de 2016	Banco AV Villas	05/01/2016	$ 243.100,00	$ 193.200,00	$ 193.200,00	TRANFERENCIA ELECTRONICA INMOBILIARIA
	1 de febrero de 2016	Banco AV Villas	05/02/2016	$ 243.100,00	$ 220.248,00	$ 220.248,00	TRANFERENCIA ELECTRONICA INMOBILIARIA
	1 de marzo de 2016	Banco AV Villas	04/03/2016	$ 243.100,00	$ 206.724,00	$ 206.724,00	TRANFERENCIA ELECTRONICA INMOBILIARIA
	1 de abril de 2016	Banco AV Villas	05/04/2016	$ 243.100,00	$ 206.724,00	$ 206.724,00	TRANFERENCIA ELECTRONICA INMOBILIARIA
	1 de mayo de 2016	Banco AV Villas	05/05/2016	$ 243.100,00	$ 206.724,00	$ 206.724,00	TRANFERENCIA ELECTRONICA INMOBILIARIA
	1 de junio de 2016	Banco AV Villas	03/06/2016	$ 243.100,00	$ 206.724,00	$ 206.724,00	TRANFERENCIA ELECTRONICA INMOBILIARIA
	1 de julio de 2016	Banco AV Villas	05/07/2016	$ 243.100,00	$ 206.724,00	$ 206.724,00	TRANFERENCIA ELECTRONICA INMOBILIARIA
	1 de agosto de 2016	Banco AV Villas	04/08/2016	$ 243.100,00	$ 206.724,00	$ 206.724,00	TRANFERENCIA ELECTRONICA INMOBILIARIA
	1 de septiembre de 2016	Banco AV Villas	05/09/2016	$ 243.100,00	$ 206.724,00	$ 206.724,00	TRANFERENCIA ELECTRONICA INMOBILIARIA
	1 de octubre de 2016	Banco AV Villas	05/10/2016	$ 243.100,00	$ 206.724,00	$ 206.724,00	TRANFERENCIA ELECTRONICA INMOBILIARIA
	1 de noviembre de 2016	Banco AV Villas	04/11/2016	$ 243.100,00	$ 206.724,00	$ 206.724,00	TRANFERENCIA ELECTRONICA INMOBILIARIA
	1 de diciembre de 2016	Banco AV Villas		$ 243.100,00		$ -	

RELACION DE CONSIGNACIONES PAGOS HECHOS POR MARIA LEONOR HERI[redacted]EZ DE FORERO Y SALOMON FORERO GONZALEZ EFECTUADOS A LA ADMINISTRACION DEL CONJUNTO RESIDENCIAL VILLAS DE MEDITERRANEO TERCERA ETAPA APARTAMENTO 201 INTERIOR 12

	MES PAGADO	TIPO DE PAGO	FECHA DE PAGO	CUOTA PLENA VIGENTE	CUOTA PARA ESTE MES CON DESCUENTO PAGANDO DENTRO DE LOS 10 Primeros dias habiles	VALOR PAGADO	NUMERO DE COMPROBANTE
2008	1 de enero de 2008	Banco AV Villas	04/01/2008	$ 150.500,00	$ 122.000,00	$ 122.000,00	05060963-5
	1 de febrero de 2008	Banco AV Villas	11/02/2008	$ 150.500,00	$ 122.000,00	$ 122.000,00	05060964-6
	1 de marzo de 2008	Banco AV Villas	09/03/2008	$ 150.500,00	$ 144.000,00	$ 144.000,00	05060967-2
	1 de abril de 2008	Banco AV Villas	09/04/2008	$ 168.600,00	$ 144.000,00	$ 144.000,00	05060968-3
	1 de mayo de 2008	Banco AV Villas		$ 168.600,00		$ -	
	1 de junio de 2008	Banco AV Villas	10/06/2008	$ 168.600,00	$ 143.600,00	$ 143.600,00	05060965-0
	1 de julio de 2008	Banco AV Villas	07/07/2008	$ 168.600,00	$ 143.600,00	$ 143.600,00	TALONARIO
	1 de agosto de 2008	Banco AV Villas	09/08/2008	$ 168.600,00	$ 143.600,00	$ 143.600,00	TALONARIO
	1 de septiembre de 2008	Banco AV Villas	10/09/2008	$ 168.600,00	$ 143.600,00	$ 143.600,00	TALONARIO
	1 de octubre de 2008	Banco AV Villas	07/10/2008	$ 168.600,00	$ 143.600,00	$ 143.600,00	TALONARIO
	1 de noviembre de 2008	Banco AV Villas	05/03/2009	$ 168.600,00	$ 168.600,00	$ 168.600,00	TALONARIO
	1 de diciembre de 2008	Banco AV Villas	05/03/2009	$ 168.600,00	$ 143.600,00	$ 143.600,00	TALONARIO
2009	1 de enero de 2009	Banco AV Villas	05/03/2009	$ 181.500,00	$ 154.500,00	$ 181.500,00	TALONARIO
	1 de febrero de 2009	Banco AV Villas	05/03/2009	$ 181.500,00	$ 154.500,00	$ 181.500,00	TALONARIO
	1 de marzo de 2009	Banco AV Villas	05/03/2009	$ 181.500,00	$ 154.500,00	$ 181.500,00	TALONARIO
	1 de abril de 2009	Banco AV Villas	11/05/2009	$ 181.500,00	$ 154.500,00	$ 181.500,00	TALONARIO
	1 de mayo de 2009	Banco AV Villas	11/05/2009	$ 181.500,00	$ 154.500,00	$ 154.500,00	TALONARIO
	1 de junio de 2009	Banco AV Villas	10/06/2009	$ 181.500,00	$ 154.500,00	$ 154.500,00	TALONARIO
	1 de julio de 2009	Banco AV Villas	07/07/2009	$ 181.500,00	$ 154.500,00	$ 154.500,00	TALONARIO
	1 de agosto de 2009	Banco AV Villas	10/09/2009	$ 181.500,00	$ 154.500,00	$ 181.500,00	TALONARIO
	1 de septiembre de 2009	Banco AV Villas	10/09/2009	$ 181.500,00	$ 154.500,00	$ 154.500,00	TALONARIO
	1 de octubre de 2009	Banco AV Villas	09/10/2009	$ 181.500,00	$ 154.500,00	$ 154.500,00	TALONARIO
	1 de noviembre de 2009	Banco AV Villas	10/11/2009	$ 181.500,00	$ 154.500,00	$ 154.500,00	TALONARIO
	1 de diciembre de 2009	Banco AV Villas	10/12/2009	$ 181.500,00	$ 154.500,00	$ 154.500,00	TALONARIO
2010	1 de enero de 2010	Banco AV Villas	07/01/2010	$ 185.000,00	$ 154.500,00	$ 154.500,00	TALONARIO
	1 de febrero de 2010	Banco AV Villas	02/10/2010	$ 185.000,00	$ 154.500,00	$ 154.500,00	TALONARIO
	1 de marzo de 2010	Banco AV Villas	10/03/2010	$ 185.000,00	$ 154.500,00	$ 154.500,00	TALONARIO
	1 de abril de 2010	Banco AV Villas	12/04/2010	$ 181.500,00	$ 154.500,00	$ 154.500,00	TALONARIO
	1 de mayo de 2010	Banco AV Villas	10/06/2010	$ 181.500,00	$ 154.500,00	$ 154.500,00	TALONARIO
	1 de junio de 2010	Banco AV Villas	10/06/2010	$ 181.500,00	$ 154.500,00	$ 181.500,00	TALONARIO
	1 de julio de 2010	Banco AV Villas	12/07/2010	$ 181.500,00	$ 154.500,00	$ 154.500,00	TALONARIO
	1 de agosto de 2010	Banco AV Villas	09/10/2010	$ 181.500,00	$ 154.500,00	$ 154.500,00	TALONARIO
	1 de septiembre de 2010	Banco AV Villas	10/09/2010	$ 181.500,00	$ 154.500,00	$ 154.500,00	47050443-6
	1 de octubre de 2010	Banco AV Villas	11/10/2010	$ 181.500,00	$ 154.500,00	$ 154.500,00	TALONARIO
	1 de noviembre de 2010	Banco AV Villas		$ 181.500,00	$ 154.500,00	$ 154.500,00	05060969-4
	1 de diciembre de 2010	Banco AV Villas		$ 181.500,00	$ 154.500,00		
2011	1 de enero de 2011	Banco AV Villas	12/01/2011	$ 187.300,00	$ 154.500,00	$ 154.500,00	05060970-5
	1 de febrero de 2011	Banco AV Villas	08/02/2011	$ 187.300,00	$ 154.500,00	$ 154.500,00	05060971-6
	1 de marzo de 2011	Banco AV Villas	10/03/2011	$ 187.300,00	$ 154.500,00	$ 154.500,00	54575169-5
	1 de abril de 2011	Banco AV Villas	09/04/2011	$ 188.800,00	$ 154.500,00	$ 154.500,00	05060975-3
	1 de mayo de 2011	Banco AV Villas	10/05/2011	$ 188.800,00	$ 154.500,00	$ 154.500,00	05060974-2
	1 de junio de 2011	Banco AV Villas	10/06/2011	$ 188.800,00	$ 154.500,00	$ 154.500,00	05060972-0
	1 de julio de 2011	Banco AV Villas	13/07/2011	$ 188.800,00	$ 154.500,00	$ 154.500,00	05060973-1
	1 de agosto de 2011	Banco AV Villas	10/08/2011	$ 188.800,00	$ 154.500,00	$ 154.500,00	58230116-0
	1 de septiembre de 2011	Banco AV Villas	01/09/2011	$ 188.800,00	$ 154.500,00	$ 154.000,00	TALONARIO
	1 de octubre de 2011	Banco AV Villas	11/10/2011	$ 188.800,00	$ 154.500,00	$ 154.500,00	TALONARIO
	1 de noviembre de 2011	Banco AV Villas	10/11/2011	$ 188.800,00	$ 154.500,00	$ 154.500,00	TALONARIO
	1 de diciembre de 2011	Banco AV Villas	09/12/2011	$ 188.800,00	$ 154.500,00	$ 154.500,00	TALONARIO
2012	1 de enero de 2012	Banco AV Villas	12/01/2012	$ 199.800,00	$ 154.500,00	$ 154.500,00	6209768-3
	1 de febrero de 2012	Banco AV Villas	03/02/2012	$ 199.800,00	$ 154.500,00	$ 154.500,00	TRANFERENCIA ELECTRONICA INMOBILIARIA
	1 de marzo de 2012	Banco AV Villas	05/03/2012	$ 199.800,00	$ 154.500,00	$ 154.500,00	TRANFERENCIA ELECTRONICA INMOBILIARIA
	1 de abril de 2012	Banco AV Villas	04/04/2012	$ 199.800,00	$ 176.500,00	$ 176.500,00	TRANFERENCIA ELECTRONICA INMOBILIARIA
	1 de mayo de 2012	Banco AV Villas	04/05/2012	$ 199.800,00	$ 160.000,00	$ 160.000,00	TRANFERENCIA ELECTRONICA INMOBILIARIA
	1 de junio de 2012	Banco AV Villas	05/06/2012	$ 199.800,00	$ 160.000,00	$ 160.000,00	TRANFERENCIA ELECTRONICA INMOBILIARIA
	1 de julio de 2012	Banco AV Villas	05/07/2012	$ 199.800,00	$ 160.000,00	$ 160.000,00	TRANFERENCIA ELECTRONICA INMOBILIARIA
	1 de agosto de 2012	Banco AV Villas	03/08/2012	$ 199.800,00	$ 160.000,00	$ 160.000,00	TRANFERENCIA ELECTRONICA INMOBILIARIA
	1 de septiembre de 2012	Banco AV Villas	05/09/2012	$ 199.800,00	$ 160.000,00	$ 160.000,00	TRANFERENCIA ELECTRONICA INMOBILIARIA
	1 de octubre de 2012	Banco AV Villas	05/10/2012	$ 199.800,00	$ 160.000,00	$ 160.000,00	TRANFERENCIA ELECTRONICA INMOBILIARIA
	1 de noviembre de 2012	Banco AV Villas	07/11/2012	$ 199.800,00	$ 160.000,00	$ 160.000,00	TRANFERENCIA ELECTRONICA INMOBILIARIA
	1 de diciembre de 2012	Banco AV Villas	05/12/2012	$ 199.800,00	$ 160.000,00	$ 160.000,00	TRANFERENCIA ELECTRONICA INMOBILIARIA

195

2013	1 de enero de 2013	Banco AV Villas	04/01/2013	$ 207.800,00	$ 160.000,00	$ 160.000,00	TRANFERENCIA ELECTRONICA INMOBILIARIA
	1 de febrero de 2013	Banco AV Villas	05/02/2013	$ 207.800,00	$ 173.000,00	$ 173.000,00	TRANFERENCIA ELECTRONICA INMOBILIARIA
	1 de marzo de 2013	Banco AV Villas	05/03/2013	$ 207.800,00	$ 173.000,00	$ 173.000,00	TRANFERENCIA ELECTRONICA INMOBILIARIA
	1 de abril de 2013	Banco AV Villas	05/04/2013	$ 207.800,00	$ 173.000,00	$ 173.000,00	TRANFERENCIA ELECTRONICA INMOBILIARIA
	1 de mayo de 2013	Banco AV Villas	03/05/2013	$ 207.800,00	$ 173.000,00	$ 173.000,00	TRANFERENCIA ELECTRONICA INMOBILIARIA
	1 de junio de 2013	Banco AV Villas	05/06/2013	$ 207.800,00	$ 173.000,00	$ 173.000,00	TRANFERENCIA ELECTRONICA INMOBILIARIA
	1 de julio de 2013	Banco AV Villas	05/07/2013	$ 207.800,00	$ 173.000,00	$ 173.000,00	TRANFERENCIA ELECTRONICA INMOBILIARIA
	1 de agosto de 2013	Banco AV Villas	05/08/2013	$ 207.800,00	$ 173.000,00	$ 173.000,00	TRANFERENCIA ELECTRONICA INMOBILIARIA
	1 de septiembre de 2013	Banco AV Villas	05/09/2013	$ 207.800,00	$ 173.000,00	$ 173.000,00	TRANFERENCIA ELECTRONICA INMOBILIARIA
	1 de octubre de 2013	Banco AV Villas	04/10/2013	$ 207.800,00	$ 173.000,00	$ 173.000,00	TRANFERENCIA ELECTRONICA INMOBILIARIA
	1 de noviembre de 2013	Banco AV Villas	05/11/2013	$ 207.800,00	$ 173.000,00	$ 173.000,00	TRANFERENCIA ELECTRONICA INMOBILIARIA
	1 de diciembre de 2013	Banco AV Villas	05/11/2013	$ 207.800,00	$ 173.000,00	$ 173.000,00	TRANFERENCIA ELECTRONICA INMOBILIARIA
2014	1 de enero de 2014	Banco AV Villas	03/01/2014	$ 217.200,00	$ 173.000,00	$ 173.000,00	TRANFERENCIA ELECTRONICA INMOBILIARIA
	1 de febrero de 2014	Banco AV Villas	05/02/2014	$ 217.200,00	$ 181.500,00	$ 181.500,00	TRANFERENCIA ELECTRONICA INMOBILIARIA
	1 de marzo de 2014	Banco AV Villas	05/03/2014	$ 217.200,00	$ 174.000,00	$ 174.000,00	TRANFERENCIA ELECTRONICA INMOBILIARIA
	1 de abril de 2014	Banco AV Villas	04/04/2014	$ 217.200,00	$ 174.000,00	$ 174.000,00	TRANFERENCIA ELECTRONICA INMOBILIARIA
	1 de mayo de 2014	Banco AV Villas	05/05/2014	$ 217.200,00	$ 174.000,00	$ 174.000,00	TRANFERENCIA ELECTRONICA INMOBILIARIA
	1 de junio de 2014	Banco AV Villas	05/06/2014	$ 217.200,00	$ 174.000,00	$ 174.000,00	TRANFERENCIA ELECTRONICA INMOBILIARIA
	1 de julio de 2014	Banco AV Villas	04/06/2014	$ 217.200,00	$ 174.000,00	$ 174.000,00	TRANFERENCIA ELECTRONICA INMOBILIARIA
	1 de agosto de 2014	Banco AV Villas	04/08/2014	$ 217.200,00	$ 174.000,00	$ 174.000,00	TRANFERENCIA ELECTRONICA INMOBILIARIA
	1 de septiembre de 2014	Banco AV Villas	04/09/2014	$ 217.200,00	$ 174.000,00	$ 174.000,00	TRANFERENCIA ELECTRONICA INMOBILIARIA
	1 de octubre de 2014	Banco AV Villas	03/10/2014	$ 217.200,00	$ 174.000,00	$ 174.000,00	TRANFERENCIA ELECTRONICA INMOBILIARIA
	1 de noviembre de 2014	Banco AV Villas	05/11/2014	$ 217.200,00	$ 174.000,00	$ 174.000,00	TRANFERENCIA ELECTRONICA INMOBILIARIA
	1 de diciembre de 2014	Banco AV Villas	05/12/2014	$ 217.200,00	$ 174.000,00	$ 174.000,00	TRANFERENCIA ELECTRONICA INMOBILIARIA
2015	1 de enero de 2015	Banco AV Villas		$ 227.200,00	$ 174.000,00		
	1 de febrero de 2015	Banco AV Villas	29/09/2016	$ 227.200,00	$ 174.000,00	$ 454.400,00	TRANFERENCIA ELECTRONICA INMOBILIARIA
	1 de marzo de 2015	Banco AV Villas	05/03/2015	$ 227.200,00	$ 193.200,00	$ 193.200,00	TRANFERENCIA ELECTRONICA INMOBILIARIA
	1 de abril de 2015	Banco AV Villas	01/04/2015	$ 227.200,00	$ 193.200,00	$ 193.200,00	TRANFERENCIA ELECTRONICA INMOBILIARIA
	1 de mayo de 2015	Banco AV Villas	05/05/2015	$ 227.200,00	$ 193.200,00	$ 193.200,00	TRANFERENCIA ELECTRONICA INMOBILIARIA
	1 de junio de 2015	Banco AV Villas	05/06/2015	$ 227.200,00	$ 193.200,00	$ 193.200,00	TRANFERENCIA ELECTRONICA INMOBILIARIA
	1 de julio de 2015	Banco AV Villas	03/07/2015	$ 227.200,00	$ 193.200,00	$ 193.200,00	TRANFERENCIA ELECTRONICA INMOBILIARIA
	1 de agosto de 2015	Banco AV Villas	05/08/2015	$ 227.200,00	$ 193.200,00	$ 193.200,00	TRANFERENCIA ELECTRONICA INMOBILIARIA
	1 de septiembre de 2015	Banco AV Villas	04/09/2015	$ 227.200,00	$ 193.200,00	$ 193.200,00	TRANFERENCIA ELECTRONICA INMOBILIARIA
	1 de octubre de 2015	Banco AV Villas	05/10/2015	$ 227.200,00	$ 193.200,00	$ 193.200,00	TRANFERENCIA ELECTRONICA INMOBILIARIA
	1 de noviembre de 2015	Banco AV Villas	05/11/2015	$ 227.200,00	$ 193.200,00	$ 193.200,00	TRANFERENCIA ELECTRONICA INMOBILIARIA
	1 de diciembre de 2015	Banco AV Villas	04/12/2015	$ 227.200,00	$ 193.200,00	$ 193.200,00	TRANFERENCIA ELECTRONICA INMOBILIARIA
2016	1 de enero de 2016	Banco AV Villas	05/01/2016	$ 243.100,00	$ 193.200,00	$ 193.200,00	TRANFERENCIA ELECTRONICA INMOBILIARIA
	1 de febrero de 2016	Banco AV Villas	05/02/2016	$ 243.100,00	$ 220.248,00	$ 220.248,00	TRANFERENCIA ELECTRONICA INMOBILIARIA
	1 de marzo de 2016	Banco AV Villas	04/03/2016	$ 243.100,00	$ 206.724,00	$ 206.724,00	TRANFERENCIA ELECTRONICA INMOBILIARIA
	1 de abril de 2016	Banco AV Villas	05/04/2016	$ 243.100,00	$ 206.724,00	$ 206.724,00	TRANFERENCIA ELECTRONICA INMOBILIARIA
	1 de mayo de 2016	Banco AV Villas	05/05/2016	$ 243.100,00	$ 206.724,00	$ 206.724,00	TRANFERENCIA ELECTRONICA INMOBILIARIA
	1 de junio de 2016	Banco AV Villas	03/06/2016	$ 243.100,00	$ 206.724,00	$ 206.724,00	TRANFERENCIA ELECTRONICA INMOBILIARIA
	1 de julio de 2016	Banco AV Villas	05/07/2016	$ 243.100,00	$ 206.724,00	$ 206.724,00	TRANFERENCIA ELECTRONICA INMOBILIARIA
	1 de agosto de 2016	Banco AV Villas	04/08/2016	$ 243.100,00	$ 206.724,00	$ 206.724,00	TRANFERENCIA ELECTRONICA INMOBILIARIA
	1 de septiembre de 2016	Banco AV Villas	05/09/2016	$ 243.100,00	$ 206.724,00	$ 206.724,00	TRANFERENCIA ELECTRONICA INMOBILIARIA
	1 de octubre de 2016	Banco AV Villas	05/10/2016	$ 243.100,00	$ 206.724,00	$ 206.724,00	TRANFERENCIA ELECTRONICA INMOBILIARIA
	1 de noviembre de 2016	Banco AV Villas	04/11/2016	$ 243.100,00	$ 206.724,00	$ 206.724,00	TRANFERENCIA ELECTRONICA INMOBILIARIA
	1 de diciembre de 2016	Banco AV Villas		$ 243.100,00		$ -	TRANFERENCIA ELECTRONICA INMOBILIARIA

196

195

RELACION DE PAGOS REALIZADOS POR EL SECUESTRE QUE NO HAN SIDO TENIDO EN CUENTA HECHAS EL CONJUNTO RESIDENCIAL VILLAS DEL MEDITERRANEO TERCERA ETAPA APTO 201 INTERIOR 12

	FECHA DE PAGO	VALOR PAGADO	NUMERO DE COMPROBANTE
2008	01/08/2008	$ 122.000,00	RECIBO DE CAJA No 24208
2011	04/09/2011	$ 154.500,00	RECIBO DE CAJA No 29264
	03/10/2011	$ 154.500,00	RECIBO DE CAJA No 29146
	06/10/2011	$ 154.500,00	RECIBO DE CAJA No 29580
	08/10/2011	$ 154.500,00	RECIBO DE CAJA No 29846
	12/09/2011	$ 154.500,00	RECIBO DE CAJA No 30381
2013	01/04/2013	$ 160.000,00	RECIBO DE CAJA No 32101
	TOTAL	**$ 1.054.500,00**	

RELACION DE PAGOS REALIZADOS POR EL SECUESTRE QUE NO HAN SIDO TENIDO EN CUENTA HECHAS EL CONJUNTO RESIDENCIAL VILLAS DEL MEDITERRANEO TERCERA ETAPA APTO 201 INTERIOR 12

	FECHA DE PAGO	VALOR PAGADO	NUMERO DE COMPROBANTE
2008	01/08/2008	$ 122.000,00	RECIBO DE CAJA No 24208
2011	04/09/2011	$ 154.500,00	RECIBO DE CAJA No 29264
	03/10/2011	$ 154.500,00	RECIBO DE CAJA No 29146
	06/10/2011	$ 154.500,00	RECIBO DE CAJA No 29580
	08/10/2011	$ 154.500,00	RECIBO DE CAJA No 29846
	12/09/2011	$ 154.500,00	RECIBO DE CAJA No 30381
2013	01/04/2013	$ 160.000,00	RECIBO DE CAJA No 32101
	TOTAL	**$ 1.054.500,00**	

194
291

VILLAS DEL MEDITERRANEO
MANZANA 7
ADMINISTRACION

Enero / 2008

CONJUNTO MULTIFAMILIAR VILLAS DEL MEDITERRANEO MZ 7 P.H.

NIT 830.078-297-3

D M A

FECHA: 06/10/2011

RECIBI DE: SECUESTRE

NIT: 12 201

RECIBO DE CAJA No. 29080

VALOR: $154.500

LA SUMA DE: CIENTO CINCUENTA Y CUATRO MIL QUINIENTOS PESOS M/CTE.

POR CONCEPTO DE: INT MAY/04

CHEQUE: BANCO: # CUENTA:

CODIGO	DETALLE	DEBITOS	CREDITOS
13050302	MAY/2004.INTERESES DE MORA	50	104.500.00
11100506	12201 * SECUESTRE	104.500.00	

VILLAS DEL MEDITERRANEO
MANZANA 7
Firma ADMINISTRACION

D N P

08/10/2011

SECUESTRE

RECIBO DE CAJA No. 29546

$154.500

VILLAS DEL MEDITERRANEO
MANZANA 7
ADMINISTRACION

2011

CONJUNTO MULTIFAMILIAR VILLAS DEL MEDITERRANEO MZ 7 P.H

NIT 830.028.297-3

D M A

FECHA: 04/09/2011 RECIBO DE CAJA No. 29264

RECIBI DE: SECUESTRE

NIT: 12.201 VALOR: $154,500

LA SUMA DE: CIENTO CINCUENTA Y CUATRO MIL QUINIENTOS PESOS M/CTE.

POR CONCEPTO DE: INT MAY/04

CHEQUE: BANCO: 0 CUENTA:

CODIGO	DETALLE		DEBITOS	CREDITOS
13050502	MAY/2004.INTERESES DE MORA	50		154,500.00
11100506	12201 * SECUESTRE		154,500.00	

VILLAS DEL MEDITERRANEO
MANZANA 7
ADMINISTRACION

Firma y Sello

CONJUNTO MULTIFAMILIAR VILLAS DEL MEDITERRANEO MZ 7 P.H

NIT 830.063.297-3

D-M-9

FECHA: 12/09/2011 RECIBO DE CAJA No. 30381

RECIBI DE: SECUESTRE

NIT: 12.201 VALOR: $154.500

LA SUMA DE: CIENTO CINCUENTA Y CUATRO MIL QUINIENTOS PESOS M/CTE.

POR CONCEPTO DE: INC NOV/09, INT OIC/09

CHEQUE: BANCO: 0 CUENTA:

CODIGO	DETALLE		DEBITOS	CREDITOS
13050502	NOV/2009.INTERESES DE MORA	9067		676.00
13050502	OIC/2009.INTERESES DE MORA	9812		153,824.00
11100506	12201 x SECUESTRE		154.500.00	

VILLAS DEL MEDITERRANEO
MANZANA 7

CONJUNTO MULTIFAMILIAR VILLAS DEL MEDITERRANEO MZ 7 P.H

NIT 830.028.297-3

FECHA: 01/04/2013

RECIBI DE: SALOMON FORERO/MARIA LEONOR FERNANDEZ DE **RECIBO DE CAJA No.** 32101

NIT: 12.201

LA SUMA DE: CIENTO SESENTA MIL PESOS M/CTE. VALOR: $160,000

POR CONCEPTO DE: CUO ABR/08, CUO MAY/08, INT MAY/10

CHEQUE: BANCO: 0 CUENTA:

CODIGO	DETALLE		DEBITOS	CREDITOS
13050501	ABR/2008.CUOTAS DE ADMINISTRA	6928		8,600.00
13050501	MAY/2008.CUOTAS DE ADMINISTRA	7072		98,600.00
83952512	MAY/2010.INTERESES DE MORA	10534		52,800.00
86952512	INTERESES DE MORA		52,800.00	
41701002	INTERESES POR MORA			52,800.00
11100506	12201 * SALOMON FORERO/MARIA		160,000.00	

VILLAS DEL MEDITERRANEO
MANZANA 7

Firma y Sello

Correspondencia

Señor
JUEZ ONCE CIVIL MUNICIPAL DE EJECUCIÓN DE SENTENCIAS
E. S. D.

Asun.

OF.EJEC.CIVIL MPAL. 39-F
13042 29-SEP-'16 11:02

708

Proceso:	EJECUTIVO SINGULAR
Radicado:	032-2012-01650
Demandante:	CONJUNTO RESIDENCIAL MULTIFAMILIAR VILLAS DE MEDITERRANEO
Demandado:	SALOMÓN FORERO GONZALEZ Y MARÍA LEONOR FERNÁNDEZ DE FORERO
Asunto:	RESPUESTA AUTO DECRETA PRUEBAS

Respetuosamente comparece **DIEGO OROZCO DIAZ**, mayor de edad, domiciliado en Bogotá D.C., identificado con cedula de ciudadanía No. 10.058.241 de Pereira, obrando en calidad de Representante Legal de **OROZCO & LAVERDE Y CÍA LTDA**, sociedad legalmente constituida, con domicilio principal en la ciudad de Bogotá D.C., distinguida con NIT No. 860.046.812-2 de la Cámara de Comercio de Bogotá, por medio del presente escrito y encontrándome dentro del término concedido, me permito informar con destino al proceso mencionado según lo requerido en la comunicación del 21 de septiembre de 2016:

(i) *Si celebró con el señor Salomón Forero Gonzalez un contrato para administrar el inmueble situado en la carrera 13 N° 159-38, Interior 12, Apto.201 del Conjunto Residencial Multifamiliar Villas de Mediterráneo Manzana 7 P.H.*

Respuesta afirmativa. Se celebró el contrato de administración No. 2219 del 04 de enero de 2012, entre SALOMON FORERO GONZALEZ Y MARIA LEONOR HERNANDEZ DE FORERO como Los Propietarios y OROZCO &LAVERDE CIA LTDA como El Administrador sobre el inmueble ubicado en la carrera 13ª No. 159-38 Interior 12, Apartamento No. 201, Garajes 272 y 273 Conjunto Residencial Villas del Mediterráneo Manzana 7 – Bogotá D.C. *(ver anexo 1. Copia del Contrato No. 2219. Folios 2)*

(ii) *Si sufragó las cuotas de administración correspondientes a ese predio, referente a las siguientes mensualidades.*

Respuesta afirmativa. Le confirmo que la INMOBILIARIA OROZCO & LAVERDE CIA LTDA., realizó los pagos de administración a favor del Conjunto Residencial Multifamiliar Villas de Mediterráneo identificado con NIT 830.028.297-3 a la cuenta corriente No. 0040075939 del banco AV Villas de la siguiente forma: *(ver anexo 2. Soporte pagos de administración año 2012. Folios 7).*

Prop. Forero Gonzalez Salomon

SOPORTE PAGOS DE ADMINISTRACIÓN. AÑO 2012.

MES PAGADO	TIPO DE PAGO	FECHA DE PAGO	VALOR PAGADO
Enero 2012	Consignación en Cuenta	12.01.2012	$ 154.500
Febrero 2012	Transferencia Electrónica	03.02.2012	$ 154.500
Marzo 2012	Transferencia Electrónica	05.03.2012	$ 154.500
Abril 2012	Transferencia Electrónica	04.04.2012	$ 176.500
Mayo 2012	Transferencia Electrónica	04.05.2012	$ 160.000
Junio 2012	Transferencia Electrónica	05.06.2012	$ 160.000
Julio 2012	Transferencia Electrónica	05.07.2012	$ 160.000
Agosto 2012	Transferencia Electrónica	03.08.2012	$ 160.000
Septiembre 2012	Transferencia Electrónica	05.09.2012	$ 160.000
Octubre 2012	Transferencia Electrónica	05.10.2012	$ 160.000
Noviembre 2012	Transferencia Electrónica	02.11.2012	$ 160.000
Diciembre 2012	Transferencia Electrónica	05.12.2012	$ 160.000

Y las que se han causado con posterioridad, hasta la fecha. (ver anexo 3. Soporte pagos de administración, años 2013 – 2015 y de Enero – Septiembre de 2016. Folios 24).

SOPORTE PAGOS DE ADMINISTRACIÓN. AÑO 2013.

MES PAGADO	TIPO DE PAGO	FECHA DE PAGO	VALOR PAGADO
Enero 2013.	Transferencia Electrónica	04.01.2013	$ 160.000
Febrero 2013.	Transferencia Electrónica	05.02.2013	$ 173.000
Marzo 2013.	Transferencia Electrónica	05.03.2013	$ 173.000
Abril 2013.	Transferencia Electrónica	05.04.2013	$ 173.000
Mayo 2013.	Transferencia Electrónica	03.05.2013	$ 173.000
Junio 2013.	Transferencia Electrónica	05.06.2013	$ 173.000
Julio 2013.	Transferencia Electrónica	05.07.2013	$ 173.000
Agosto 2013.	Transferencia Electrónica	05.08.2013	$ 173.000
Septiembre 2013.	Transferencia Electrónica	05.09.2013	$ 173.000
Octubre 2013.	Transferencia Electrónica	04.10.2013	$ 173.000
Noviembre 2013.	Transferencia Electrónica	05.11.2013	$ 173.000
Diciembre 2013.	Transferencia Electrónica	05.12.2013	$ 173.000

SOPORTE PAGOS DE ADMINISTRACIÓN. AÑO 2014.

MES PAGADO	TIPO DE PAGO	FECHA DE PAGO	VALOR PAGADO
Enero 2014.	Transferencia Electrónica	03.01.2014	$ 173.000
Febrero 2014.	Transferencia Electrónica	05.02.2014	$ 181.500
Marzo 2014.	Transferencia Electrónica	05.03.2014	$ 174.000
Abril 2014.	Transferencia Electrónica	04.04.2014	$ 174.000
Mayo 2014.	Transferencia Electrónica	05.05.2014	$ 174.000
Junio 2014.	Transferencia Electrónica	05.06.2014	$ 174.000

Julio 2014.	Transferencia Electrónica	04.07.2014	$ 174.000
Agosto 2014.	Transferencia Electrónica	04.08.2014	$ 174.000
Septiembre 2014.	Transferencia Electrónica	04.09.2014	$ 174.000
Octubre 2014.	Transferencia Electrónica	03.10.2014	$ 174.000
Noviembre 2014.	Transferencia Electrónica	05.11.2014	$ 174.000
Diciembre 2014.	Transferencia Electrónica	05.12.2014	$ 174.000

SOPORTE PAGOS DE ADMINISTRACIÓN. AÑO 2015.

MES PAGADO	TIPO DE PAGO	FECHA DE PAGO	VALOR PAGADO
Enero 2015.	Transferencia Electrónica	29.09.2016	$ 227.200
Febrero 2015.	Transferencia Electrónica	29.09.2016	$ 227.200
Marzo 2015.	Transferencia Electrónica	05 (12)03.2015	$ 193.200
Abril 2015.	Transferencia Electrónica	01.04.2015	$ 193.200
Mayo 2015.	Transferencia Electrónica	05.05.2015	$ 193.200
Junio 2015.	Transferencia Electrónica	05.06.2015	$ 193.200
Julio 2015.	Transferencia Electrónica	03.07.2015	$ 193.200
Agosto 2015.	Transferencia Electrónica	05.08.2015	$ 193.200
Septiembre 2015.	Transferencia Electrónica	04.09.2015	$ 193.200
Octubre 2015.	Transferencia Electrónica	05.10.2015	$ 193.200
Noviembre 2015.	Transferencia Electrónica	05.11.2015	$ 193.200
Diciembre 2015.	Transferencia Electrónica	04.12.2015	$ 193.200

SOPORTE PAGOS DE ADMINISTRACIÓN. ENERO – SEPTIEMBRE 2016.

MES PAGADO	TIPO DE PAGO	FECHA DE PAGO	VALOR PAGADO
Enero 2016.	Transferencia Electrónica	05.01.2016	$ 193.200
Febrero 2016.	Transferencia Electrónica	05.02.2016	$ 220.248
Marzo 2016.	Transferencia Electrónica	04.03.2016	$ 206.724
Abril 2016.	Transferencia Electrónica	05.04.2016	$ 206.724
Mayo 2016.	Transferencia Electrónica	04.05.2016	$ 206.724
Junio 2016.	Transferencia Electrónica	03.06.2016	$ 206.724
Julio 2016.	Transferencia Electrónica	05.07.2016	$ 206.724
Agosto 2016.	Transferencia Electrónica	04.08.2016	$ 206.724
Septiembre 2016.	Transferencia Electrónica	05.09.2016	$ 206.724

Del señor Juez,

Atentamente,

OROZCO & LAVERDE CIA LTDA
DIEGO OROZCO DIAZ
Representante Legal

Bogotá D.C., Septiembre 29 de 2016

Bogotá D.C., Noviembre 16 de 2016

210

Señor
SALOMON FORERO GONZALEZ
Propietario
Ciudad

CONTRATO No.: 2219
INMUEBLE: Carrera 13 A No. 159A - 38

Por medio del presente escrito y encontrándome dentro del término concedido, me permito informar con destino al proceso mencionado según lo requerido en la comunicación del 10 de noviembre de 2016:

1. Envió copia del contrato de administración No. 2219 del 04 de enero de 2012, entre SALOMON FORERO GONZALEZ Y MARIA LEONOR HERNANDEZ DE FORERO como Los Propietarios y OROZCO &LAVERDE CIA LTDA como El Administrador sobre el inmueble ubicado en la carrera 13ª No. 159-38 Interior 12, Apartamento No. 201, Garajes 272 y 273 Conjunto Residencial Villas del Mediterráneo Manzana 7 – Bogotá D.C. *(ver anexo 1. Copia del Contrato No. 2219. Folios 2)*

2. Soporte de los pagos de las cuotas de administración correspondientes a ese predio, referente a las mensualidades.

   Le confirmo que la INMOBILIARIA OROZCO & LAVERDE CIA LTDA., realizó los pagos de administración a favor del Conjunto Residencial Multifamiliar Villas de Mediterráneo identificado con NIT 830.028.297-3 a la cuenta corriente No. 0040075939 del banco AV Villas de la siguiente forma: *(ver anexo 2. Soporte pagos de administración año 2012. Folios 7).*

SOPORTE PAGOS DE ADMINISTRACIÓN. AÑO 2012.

MES PAGADO	TIPO DE PAGO	FECHA DE PAGO	VALOR PAGADO
Enero 2012	Consignación en Cuenta	12.01.2012	$ 154.500
Febrero 2012	Transferencia Electrónica	03.02.2012	$ 154.500
Marzo 2012	Transferencia Electrónica	05.03.2012	$ 154.500
Abril 2012	Transferencia Electrónica	04.04.2012	$ 176.500
Mayo 2012	Transferencia Electrónica	04.05.2012	$ 160.000

Junio 2012	Transferencia Electrónica	05.06.2012	$ 160.000
Julio 2012	Transferencia Electrónica	05.07.2012	$ 160.000
Agosto 2012	Transferencia Electrónica	03.08.2012	$ 160.000
Septiembre 2012	Transferencia Electrónica	05.09.2012	$ 160.000
Octubre 2012	Transferencia Electrónica	05.10.2012	$ 160.000
Noviembre 2012	Transferencia Electrónica	02.11.2012	$ 160.000
Diciembre 2012	Transferencia Electrónica	05.12.2012	$ 160.000

Y las que se han causado con posterioridad, hasta la fecha. (ver anexo 3. Soporte pagos de administración, años 2013 – 2015 y de Enero – Septiembre de 2016. Folios 24).

SOPORTE PAGOS DE ADMINISTRACIÓN. AÑO 2013.

MES PAGADO	TIPO DE PAGO	FECHA DE PAGO	VALOR PAGADO
Enero 2013.	Transferencia Electrónica	04.01.2013	$ 160.000
Febrero 2013.	Transferencia Electrónica	05.02.2013	$ 173.000
Marzo 2013.	Transferencia Electrónica	05.03.2013	$ 173.000
Abril 2013.	Transferencia Electrónica	05.04.2013	$ 173.000
Mayo 2013.	Transferencia Electrónica	03.05.2013	$ 173.000
Junio 2013.	Transferencia Electrónica	05.06.2013	$ 173.000
Julio 2013.	Transferencia Electrónica	05.07.2013	$ 173.000
Agosto 2013.	Transferencia Electrónica	05.08.2013	$ 173.000
Septiembre 2013.	Transferencia Electrónica	05.09.2013	$ 173.000
Octubre 2013.	Transferencia Electrónica	04.10.2013	$ 173.000
Noviembre 2013.	Transferencia Electrónica	05.11.2013	$ 173.000
Diciembre 2013.	Transferencia Electrónica	05.12.2013	$ 173.000

SOPORTE PAGOS DE ADMINISTRACIÓN. AÑO 2014.

MES PAGADO	TIPO DE PAGO	FECHA DE PAGO	VALOR PAGADO
Enero 2014.	Transferencia Electrónica	03.01.2014	$ 173.000
Febrero 2014.	Transferencia Electrónica	05.02.2014	$ 181.500
Marzo 2014.	Transferencia Electrónica	05.03.2014	$ 174.000
Abril 2014.	Transferencia Electrónica	04.04.2014	$ 174.000
Mayo 2014.	Transferencia Electrónica	05.05.2014	$ 174.000
Junio 2014.	Transferencia Electrónica	05.06.2014	$ 174.000
Julio 2014.	Transferencia Electrónica	04.07.2014	$ 174.000
Agosto 2014.	Transferencia Electrónica	04.08.2014	$ 174.000
Septiembre 2014.	Transferencia Electrónica	04.09.2014	$ 174.000

Octubre 2014.	Transferencia Electrónica	03.10.2014	$	174.000
Noviembre 2014.	Transferencia Electrónica	05.11.2014	$	174.000
Diciembre 2014.	Transferencia Electrónica	05.12.2014	$	174.000

SOPORTE PAGOS DE ADMINISTRACIÓN. AÑO 2015.

MES PAGADO	TIPO DE PAGO	FECHA DE PAGO	VALOR PAGADO
Enero 2015.	Transferencia Electrónica	29.09.2016	$ 227.200
Febrero 2015.	Transferencia Electrónica	29.09.2016	$ 227.200
Marzo 2015.	Transferencia Electrónica	12.03.2015	$ 193.200
Abril 2015.	Transferencia Electrónica	01.04.2015	$ 193.200
Mayo 2015.	Transferencia Electrónica	05.05.2015	$ 193.200
Junio 2015.	Transferencia Electrónica	05.06.2015	$ 193.200
Julio 2015.	Transferencia Electrónica	03.07.2015	$ 193.200
Agosto 2015.	Transferencia Electrónica	05.08.2015	$ 193.200
Septiembre 2015.	Transferencia Electrónica	04.09.2015	$ 193.200
Octubre 2015.	Transferencia Electrónica	05.10.2015	$ 193.200
Noviembre 2015.	Transferencia Electrónica	05.11.2015	$ 193.200
Diciembre 2015.	Transferencia Electrónica	04.12.2015	$ 193.200

SOPORTE PAGOS DE ADMINISTRACIÓN. ENERO – SEPTIEMBRE 2016.

MES PAGADO	TIPO DE PAGO	FECHA DE PAGO	VALOR PAGADO
Enero 2016.	Transferencia Electrónica	05.01.2016	$ 193.200
Febrero 2016.	Transferencia Electrónica	05.02.2016	$ 220.248
Marzo 2016.	Transferencia Electrónica	04.03.2016	$ 206.724
Abril 2016.	Transferencia Electrónica	05.04.2016	$ 206.724
Mayo 2016.	Transferencia Electrónica	04.05.2016	$ 206.724
Junio 2016.	Transferencia Electrónica	03.06.2016	$ 206.724
Julio 2016.	Transferencia Electrónica	05.07.2016	$ 206.724
Agosto 2016.	Transferencia Electrónica	04.08.2016	$ 206.724
Septiembre 2016.	Transferencia Electrónica	05.09.2016	$ 206.724

Atentamente,

OROZCO & LAVERDE Cia Ltda.
FABIAN FARFAN TORRES
Director Departamento Administrativo

Bogotá D.C. - Colombia

112

ADMINISTRACIONES DE ENERO /2013

CONJUNTO RESIDENCIAL VILLAS DEL MEDITERR	cc. 8300282973	CC-0040075939	BANCO AV VILLAS	$160,000.00	PLAZA PRINCIPAL	Procesada	0000002219	INT.12 APTO.201 CORREO Salomon Forero 6708563/9123733
UNIDAD MEDICA SIETE DE AGOSTO	cc. 8000836569	AH-24000379649	BANCO CAJA SOCIAL	$153,815.00	Bogota Cun	Procesada	0000002220	OFICINA 68 um7a@hotmail.com
OLGA LUCIA MARTIN	cc. 39635419	AH-036027614	Banco Corpbanca Colombia S.A.	$75,780.00	Bogota Cun	Procesada	0000002060	LOCAL 105 Olga Lucia Martin 2111492 olgalu09@yahoo.com
CONJUNTO RESIDENCIAL IBENZA	cc. 8300250024	AH-605143445	BANCO DE BOGOTA	$107,000.00	Bogota Cun	Procesada	0000002225	INT.2 APTO.101 FAX 6782652/2641
CONJUNTO RESIDENCIAL IBERIA MZ 5	cc. 8605238903	CC-228101788	BANCO DE BOGOTA	$176,500.00	Bogota Cun	Procesada	0000002228	INT.6 APTO.312 Cecilia Rojas 2265240 3163529723 ceciliarojas24@hotmail.com
CONJUNTO RESIDENCIAL GIRASOLES	cc. 8301401744	AH-040118044	BANCO AV VILLAS	$151,000.00	Bogota Cun	Procesada	0000002229	INT.1 APTO.301 Miguel Ignacio Linares 4729175 3134837321 mil201220@gmail.com
ALCAZAR DE SAN LUIS II	cc. 8301152951	AH-022096374	BANCO AV VILLAS	$227,200.00	Bogota Cun FAX 4755902	Procesada	0000002238	INT.4 APTO.801 alcazardos@hotmail.com
EDIFICIO PLAZA TOSCANA	cc. 9003614321	AH-17764738501	BANCOLOMBIA	$106,306.00	Bogota Cun	Procesada	0000002243	APTO.306 edificioplazatoscana@hotmail.com
CONJUNTO RESIDENCIAL LOS ALISOS	cc. 8300399652	AH-20085757249	BANCOLOMBIA	$246,000.00	Bogota Cun	Procesada	0000002249	APTO.201 Oswaldo Daniel Torres 3144263494/2493224 dani200529@hotmail.com
SAMUEL OROZCO DIAZ	cc. 17067985	AH-230029110012	BANCO POPULAR	$75,000.00	Bogota Cun	Procesada	0000002256	APTO.402 ok

tel. 3454566

[Ant] 1 2 3 4 5 6 7 8 9 10 11 12 13 14 15 16 17 18 19 20 21 22 23 24 25 [Sig] Página 24 de 25

Realizadas el 4 de Enero /2013

INMOBILIARIA Orozco&Laverde Cia Ltda. Desde 1976

ADMINISTRACIONES FEBRERO 2013

EDIFICIO SONESTA	cc. 8002209531 CC-21500419288 BANCO CAJA SOCIAL Retroactivo enero/2013 $ 8.300	$223,100.00	Bogota Cun	Procesada	0000002184 4661198 Augusto Ramirez	.. APTO. 210 admintegralcaiteras@smail.com
CONJUNTO RESIDENCIAL POTOSI	cc. 8300294340 CC-023001548 BANCO BBVA Retroactivo enero /2013 $8.500	$227,000.00	PLAZA PRINCIPAL	Procesada	0000002188 FAX 461 0947	.. T. 1 APTO. 201 fabiolarojas2011@hotmail.com
EDIFICIO TORRE ALMENAR	cc. 8300383706 AH-26502077313 BANCO CAJA SOCIAL Retroactivo enero /2013 $7.900	$210,800.00	Bogota Cun	Procesada	0000002191 2112611	.. APTO. 501 admarmor@hotmail.com
CONJUNTO RESIDENCIAL SOLERAMA IV	cc. 8300845691 AH-005800176884 BANCO DAVIVIENDA Retroactivo enero/2013 $ 9.900	$264,800.00	Bogota Cun	Procesada	0000002195	.. INT. 13 martha_sanchezgil@hotmail.com
EDIFICIO VIVAS GARCIA	cc. 8001143046 AH-012141552 BANCO AV VILLAS Retroactivo enero /2013 $12.900	$344,800.00	Bogota Cun	Procesada	0000002199 Rosa Mercedes 2553674 Porteria 5434848	.. APTO. 203 CORREO
EDIFICIO MULTIFAMILIAR APOLO PH	cc. 8002080694 AH-2051001721 BANCO COLPATRIA Retroactivo enero /2013 $ 8.000	$221,000.00	Pereira Ris	Procesada	0000002200	.. APTO. 301 FAX. 7038567 mahecube@yahoo.com.mx
EDIFICIO ATLANTA	cc. 9000129761 AH-006100837654 BANCO DAVIVIENDA Retroactivo enero /2013 $9.000	$225,701.00	Bogota Cun	Procesada	0000002201	.. APTO. 701 gzgz@hotmail.com
CONJ RESIDENCIAL RINCON DEL CARMEL	cc. 8300830609 AH-20335760982 BANCOLOMBIA Retroactivo enero $4.000	$105,200.00	Bogota Cun	Procesada	0000002209 4856056/8028612 Er.carmel55@hotmail.com	.. APTO. 403 INT-8
CONJUNTO KANDINSKY	cc. 9004101478 CC-4901009692 BANCO COLPATRIA Retroactivo enero $ 4.860	$128,760.00	PLAZA PRINCIPAL	Procesada	0000002210 Edith Rondon 7534306 conjunto kandinsky@hotmail.com	.. APTO. 1503 T. 2
CONJUNTO RESIDENCIAL VILLAS DEL MEDITERR	cc. 8300282973 CC-0040075939 BANCO AV VILLAS Retroactivo enero $6.500	$173,000.00	PLAZA PRINCIPAL	Procesada	0000002219 Salomon Forero 6708563/ 9123733	.. INT. 12 APTO. 201 CORREO

Realizadas el 5 de Febrero /2013

Tel: 3454566

INMOBILIARIA Orozco & Laverde Cia Ltda. 1976

2127 214

ADMINISTRACIONES MARZO/2013

CONJUNTO RESIDENCIAL SAUCES DEL NORTE AG	cc. 9002022499	CC-000869999078	BANCO DAVIVIENDA	$129,000.00	Bogota Cun	Procesada	0000002177	INT.7 APTO.503 admonsaucesh@gmail.com
EDIFICIO FONSECA	cc. 8301357245	AH-005900214031	BANCO DAVIVIENDA	$178,300.00	Bogota Cun	Procesada	0000002183	APTO.203 CORREO 6278920/6207567 flor.alba65@hotmail.com 3124463786
CONJUNTO RESIDENCIAL POTOSI	cc. 8300294340	CC-023001548	BANCO BBVA	$218,500.00	PLAZA PRINCIPAL	Procesada	0000002188	T.1 APTO.201 Fax 4610947 fabiolarojas2011@hotmail.com
EDIFICIO TORRE ALMENAR	cc. 8300383706	AH-26502077313	BANCO CAJA SOCIAL	$202,900.00	Bogota Cun	Procesada	0000002191	APTO.501 2112611 admarmor@hotmail.com
CONJUNTO RESIDENCIAL SOLERAMA IV	cc. 8300845691	AH-005800176884	BANCO DAVIVIENDA	$254,900.00	Bogota Cun	Procesada	0000002195	INT.13 martha_sanchezgil@hotmail.com
EDIFICIO VIVAS GARCIA	cc. 8001143046	AH-012141552	BANCO AV VILLAS	$331,900.00	Bogota Cun	Procesada	0000002199	APTO.203 CORREO Rosa Mercedes 2553674 Porteria 5434848
EDIFICIO ATLANTA	cc. 9000129761	AH-006100837654	BANCO DAVIVIENDA	$216,701.00	Bogota Cun	Procesada	0000002201	APTO.701 gzgz@hotmail.com
CONJ RESIDENCIAL RINCON DEL CARMEL	cc. 8300830609	AH-20335760982	BANCOLOMBIA	$104,900.00	Bogota Cun	Cuenta Cancelada Saldada	0000002209	? ? ? ? N INT.8 Toby Marzo. cr.carmel55@hotmail.com APTO.403 4856056/8022612
CONJUNTO KANDINSKY	cc. 9004101478	CC-4901009692	BANCO COLPATRIA	$123,900.00	PLAZA PRINCIPAL	Procesada	0000002210	APTO.1503 T.2 Edith Rendon 7534306 conjuntokandisky@hotmail.com
CONJUNTO RESIDENCIAL VILLAS DEL MEDITERR	cc. 8300282973	CC-0040075939	BANCO AV VILLAS	$173,000.00	PLAZA PRINCIPAL	Procesada	0000002219	INT.12 APTO.201 CORREO Salomon Forero 6708563/9123733 Tel. 3454566

Realizadas el 5 de Marzo/2013

INMOBILIARIA Orozco&Laverde Cia Ltda. Desde 1976

ADMINISTRACIONES 2013 ABRIL

EDIFICIO FONSECA	cc. 8301357245	AH-005900214031	BANCO DAVIVIENDA	$178,300.00	Bogota Cun 3124463786	Procesada 6278920/6207567	0000002183	.. APTO. 203 CORREO flor.alba65@hotmail.com
CONJUNTO RESIDENCIAL POTOSI	cc. 8300294340	CC-023001548	BANCO BBVA	$218,500.00	PLAZA PRINCIPAL	Procesada FAX 4610947	0000002188	.. T.1 APTO. 201 fabiolarojas2011@hotmail.com
EDIFICIO TORRE ALMENAR	cc. 8300383706	AH-26502077313	BANCO CAJA SOCIAL	$202,900.00	Bogota Cun	Procesada 2112611	0000002191	.. APTO. 501 admarmor@hotmail.com
CONJUNTO RESIDENCIAL ALTOS DE SAN ANTONI	cc. 9002537086	CC-022116917	BANCO AV VILLAS	$258,000.00	Bogota Cun	Procesada 7002577	0000002192	.. T.3 APTO. 311 altosdesanantonio@gmail.com
CONJUNTO RESIDENCIAL SOLERAMA IV	cc. 8300845691	AH-005800176884	BANCO DAVIVIENDA	$254,900.00	Bogota Cun	Procesada	0000002195	.. INT. 13 martha_sanchezgil@hotmail.com
GALERIAS CIUDADELA COMERCIAL	cc. 8605349124	CC-075129015	BANCO DE BOGOTA	$158,068.00	Bogota Cun	Procesada	0000002197	.. LOCAL 2126 2177091
EDIFICIO VIVAS GARCIA	cc. 8001143046	AH-012141552	BANCO AV VILLAS	$331,900.00	Bogota Cun	Procesada Rosa Mercedes 2553674	0000002199	.. APTO. 203 CORREO Porteria 5434848
EDIFICIO ATLANTA	cc. 9000129761	AH-006100837654	BANCO DAVIVIENDA	$216,701.00	Bogota Cun	Procesada	0000002201	.. APTO. 701 gzgz@hotmail.com
CONJUNTO KANDINSKY	cc. 9004101478	CC-4901009692	BANCO COLPATRIA	$123,900.00	PLAZA PRINCIPAL	Procesada Edith Rendon 7534306	0000002210	.. APTO. 1503 T.2 conjuntokandinsk@hotmail.com
CONJUNTO RESIDENCIAL VILLAS DEL MEDITERR	cc. 8300282973	CC-0040075939	BANCO AV VILLAS	$173,000.00	PLAZA PRINCIPAL	Procesada Salomon Forero 6708563/9123733	0000002219	.. INT. 12 APTO. 201 CORREO

[Ant] 1 2 3 4 5 6 7 8 9 10 11 12 13 14 15 16 17 18 19 20 21 22 23 24 [Sig] Página 17 de 24

Realizadas el 5 de Abril 2013

ADMINISTRACIONES DE MAYO /2013

CONJUNTO RESIDENCIAL ALTOS DE SAN ANTONI	cc. 9002537086	CC-022116917	BANCO AV VILLAS	$312,000.00	Bogota Cun	Procesada	0000002192	.. T.3 APTO. 311 $54.000 cuota extra (5-6/18). 7002577 altosdesanantonio@gmail.com
CONJUNTO RESIDENCIAL SOLERAMA IV	cc. 8300845691	AH-005800176884	BANCO DAVIVIENDA	$254,900.00	Bogota Cun	Procesada	0000002195	.. INT. 13 martha_sanchezgil@hotmail.com
GALERIAS CIUDADELA COMERCIAL	cc. 8605349124	CC-075129015	BANCO DE BOGOTA	$162,020.00	Bogota Cun	Procesada	0000002197	.. LOCAL 2126 tesoreria@galerias.com.co contabilidad@galerias.com.co
EDIFICIO VIVAS GARCIA	cc. 8001143046	AH-012141552	BANCO AV VILLAS	$331,900.00	Bogota Cun	Procesada	0000002199	.. AP 46. 203 Rosa Marcelos 2553674 Porteria 5434848 CORREO
EDIFICIO ATLANTA	cc. 9000129761	AH-006100837654	BANCO DAVIVIENDA	$216,701.00	Bogota Cun	Procesada	0000002201	.. APTO. 701 9292@hotmail.com
CONJUNTO KANDINSKY	cc. 9004101478	CC-4901009692	BANCO COLPATRIA	$123,900.00	PLAZA PRINCIPAL	Procesada	0000002210	.. APTO. 1503 T. 2 7534306 Edith Rendon conjuntoKandinsky@hotmail.com
CONJUNTO RESIDENCIAL VILLAS DEL MEDITERR	cc. 8300282973	CC-0040075939	BANCO AV VILLAS	$173,000.00	PLAZA PRINCIPAL	Procesada	0000002219	.. INT. 12 APTO. 201 CORREO Salomon Forero 6708563/9123733
UNIDAD MEDICA SIETE DE AGOSTO	cc. 8000836569	AH-24000379649	BANCO CAJA SOCIAL	$160,000.00	Bogota Cun	Procesada	0000002220	.. OFICINA 608 VM7 CORREO.
OLGA LUCIA MARTIN	cc. 39635419	AH-036027614	Banco Corpbanca Colombia S.A.	$78,900.00	Bogota Cun	Procesada	0000002060	.. LOCAL 105 2111492 Olga Lucia Martin olgalu09@yahoo.com
CONJUNTO RESIDENCIAL IBENZA	cc. 8300250024	AH-605143445	BANCO DE BOGOTA	$111,300.00	Bogota Cun	Procesada	0000002225	.. INT. 2 APTO. 101 FAX 6782652/2641

Realizadas el 3 de Mayo /2013

tel 6210200 ext. 108

INMOBILIARIA Orozco&Laverde Cia Ltda. Desde 1976

ADMINISTRACIONES DE JUNIO 2013

GALERIAS CIUDADELA COMERCIAL	cc. 8605349124	CC-075129015	BANCO DE BOGOTA	$162,020.00	Bogota Cun	Procesada	0000002197	.. LOCAL 2126 tesoreria galerias.com.co contabilidad@galerias.com.co
EDIFICIO VIVAS GARCIA	cc. 8001143046	AH-012141552	BANCO AV VILLAS	$331,900.00	Bogota Cun	Procesada	0000002199	.. APT. 203 CORREO Rosa Mercedes 2553674 Portería 5434848
EDIFICIO ATLANTA	cc. 9000129761	AH-006100837654	BANCO DAVIVIENDA	$216,701.00	Bogota Cun	Procesada	0000002201	.. APTO. 701 gigz@hotmail.com
CONJUNTO KANDINSKY	cc. 9004101478	CC-4901009692	BANCO COLPATRIA	$123,900.00	PLAZA PRINCIPAL	Procesada	0000002210	.. PTO. 1503 T. 2 7534306 Edith Rendon conjuntokandinsky@hotmail.com
CONJUNTO RESIDENCIAL VILLAS DEL MEDITERR	cc. 8300282973	CC-0040075939	BANCO AV VILLAS	$173,000.00	PLAZA PRINCIPAL	Procesada	0000002219	.. INT. 12 APTO. 201 CORREO Salomon Forero 6708563/9123733
UNIDAD MEDICA SIETE DE AGOSTO	cc. 8000836569	AH-24000379649	BANCO CAJA SOCIAL	$160,000.00	Bogota Cun	Procesada	0000002220	.. OFICINA 608 CORREO
OLGA LUCIA MARTIN	cc. 39635419	AH-036027614	Banco Corpbanca Colombia S.A.	$78,900.00	Bogota Cun	Procesada	0000002060	.. LOCAL 105 olgalu09@yahoo.com 2111492 Olga Lucia Martin
CONJUNTO RESIDENCIAL IBENZA	cc. 8300250024	AH-605143445	BANCO DE BOGOTA	$111,300.00	Bogota Cun	Procesada	0000002225	.. INT. 2 APTO. 101 CORREO FAX 6782652/2641
CONJUNTO RESIDENCIAL IBERIA MZ 5	cc. 8605238903	CC-7971000087	BANCO COLPATRIA	$183,600.00	PLAZA PRINCIPAL	Procesada	0000002226	.. INT. 6 APTO. 312 Cecilia Rojas 2265240 3163529723 ceciliarojas24@hotmail.com
CONJUNTO RESIDENCIAL GIRASOLES	cc. 8301401744	AH-040118044	BANCO AV VILLAS	$157,100.00	Bogota Cun	Procesada	0000002229	.. INT. 1 APTO. 301 Miguel Ignacio Linares 4729175/3134837321 mil201220@ymail.com tel. 6210200 ext. 108

INMOBILIARIA Orozco & Laverde Cia Ltda. Desde 1976

Realizadas el 5 de Junio /2013

ADMINISTRACIONES JULIO /2013

CONJUNTO RESIDENCIAL SOLERAMA IV	cc. 8300845691	AH-005800176884	BANCO DAVIVIENDA	$250,000.00	Bogota Cun	Procesada	0000002195	.. INT.13 Adriana Garcia adrygarcia07@gmail.com	
GALERIAS CIUDADELA COMERCIAL	cc. 8605349124	CC-075129015	BANCO DE BOGOTA	$162,020.00	Bogota Cun	Procesada	0000002197	.. LOCAL 2126 tesoreria@cgalerias.com.co contabilidad@cgalerias.com.co	
EDIFICIO VIVAS GARCIA	cc. 8001143046	AH-012141552	BANCO AV VILLAS	$331,900.00	Bogota Cun	Procesada	0000002199	.. APTO.203 Rosa Mercedes 2553674 Portería 5434848	CORREO
EDIFICIO ATLANTA	cc. 9000129761	AH-006100837654	BANCO DAVIVIENDA	$216,701.00	Bogota Cun	Procesada	0000002201	.. APTO.701 szg3@hotmail.com	
CONJUNTO KANDINSKY	cc. 9004101478	CC-4901009692	BANCO COLPATRIA	$123,900.00	PLAZA PRINCIPAL	Procesada	0000002210	.. APTO.1503 T.2 7534306 Edith Rondon conjuntokandinsky@hotmail.com	
CONJUNTO RESIDENCIAL VILLAS DEL MEDITERR	cc. 8300282973	CC-0040075939	BANCO AV VILLAS	$173,000.00	PLAZA PRINCIPAL	Procesada	0000002219	.. INT.12 APTO.201 Sulomon Forero 6708563/9123733	CORREO
UNIDAD MEDICA SIETE DE AGOSTO	cc. 8000836569	AH-24000379649	BANCO CAJA SOCIAL	$160,000.00	Bogota Cun	Procesada	0000002220	.. OFICINA 605	CORREO
OLGA LUCIA MARTIN	cc. 39635419	AH-036027614	Banco Corpbanca Colombia S.A.	$79,800.00	Bogota Cun	Procesada	0000002060	.. LOCAL 105 2111492 Olga Lucia Martin olgalu09@yahoo.com	
CONJUNTO RESIDENCIAL IBENZA	cc. 8300250024	AH-605143445	BANCO DE BOGOTA	$111,300.00	Bogota Cun	Procesada	0000002225	.. INT.2 APTO.101 6782652/2641	CORREO
CONJUNTO RESIDENCIAL IBERIA MZ 5	cc. 8605238903	CC-7971000087	BANCO COLPATRIA	$183,600.00	PLAZA PRINCIPAL	Procesada	0000002228	.. INT.6 APTO.312 Cecilia Rojas 2265240 3163529723 cecilirojas24@hotmail.com tel. 6210200	

INMOBILIARIA Orozco&Laverde Cia Ltda. Desde 1976

Realizadas el 5 de Julio /2013

ADMINISTRACIONES DE AGOSTO /2013

CONJUNTO RESIDENCIAL VILLAS DEL MEDITERR	cc. 8300282973	CC-0040075939	BANCO AV VILLAS	$173,000.00	PLAZA PRINCIPAL	Procesada	0000002219	INT. 12 APTO. 201 Salamon Torero 6708513/9123733	CORREO
UNIDAD MEDICA SIETE DE AGOSTO	cc. 8000836569	AH-24000379649	BANCO CAJA SOCIAL	$160,000.00	Bogota Cun	Procesada	0000002220	OFICINA 605	CORREO
CONJUNTO RESIDENCIAL IBENZA	cc. 8300250024	AH-605143445	BANCO DE BOGOTA	$111,300.00	Bogota Cun	Procesada	0000002225	INT. 2 APTO. 101 6782652/2641	CORREO
CONJUNTO RESIDENCIAL IBERIA MZ 5	cc. 8605238903	CC-7971000087	BANCO COLPATRIA	$183,600.00	PLAZA PRINCIPAL	Procesada	0000002228	INT. 6 APTO. 312 Cecilia Rojas 2265240 3163529723 ceciliarojas24@hotmail.com	
CONJUNTO RESIDENCIAL GIRASOLES	cc. 8301401744	AH-040118044	BANCO AV VILLAS	$157,100.00	Bogota Cun	Procesada	0000002229	INT. 1 APTO. 301 Miguel Ignacio Linares 4729175/3134837321 mil201220@gmail.com	
CIUDADELA CAFAM IV ETAPA	cc. 8300169155	AH-656024445	BANCO AV VILLAS	$70,000.00	PLAZA PRINCIPAL	Procesada	0000002233	APTO. 248 BL. 12 6901376 ciudadelacafametapa4@hotmail.com	
ALCAZAR DE SAN LUIS II	cc. 8301152951	AH-022096374	BANCO AV VILLAS	$226,700.00	Bogota Cun	Procesada	0000002238	INT. 4 APTO. 801 4755902 Victoria Burragan alcazardos@hotmail.com	
EDIFICIO PLAZA TOSCANA	cc. 9003614321	AH-17764738501	BANCOLOMBIA	$121,200.00	Bogota Cun	Procesada	0000002243	APTO. 306 edificioplazatoscana@hotmail.com	
EDIFICIO CIMENTAR	cc. 8300172191	AH-24001385856	BANCO CAJA SOCIAL	$185,000.00	Bogota Cun	Procesada	0000002258	BL. 1 APTO. 1302 Magdalena Perez 8069766 6141401 edificiocimentar@hotmail.com	
CONJUNTO RESIDENCIAL CAMINO DEL NORTE	cc. 9003507074	AH-681709817	BANCO AV VILLAS	$121,500.00	PLAZA PRINCIPAL	Procesada	0000002263	T. 1 APTO. 202 Mª Helena Gomez 4745041 caminodelnorte2011@hotmail.com	

tel. 6210200

INMOBILIARIA Orozco & Laverde Cía Ltda. desde 1976

[Ant] 1 2 3 4 5 6 7 8 9 10 11 12 13 14 15 16 17 18 19 20 21 22 23 24 [Sig] Página 17 de 24

Realizadas el 5 de Agosto /2013

ADMINISTRACIONES SEPTIEMBRE /2013

CONJUNTO RESIDENCIAL VILLAS DEL MEDITERR	cc. 8300282973	CC-0040075939	BANCO AV VILLAS	$173,000.00	PLAZA PRINCIPAL	Procesada	0000002219	.. INT. 12 APTO. 201 Salomon Forero 6708563 / 9123733	CORREO
UNIDAD MEDICA SIETE DE AGOSTO	cc. 8000836569	AH-24000379649	BANCO CAJA SOCIAL	$160,000.00	Bogota Cun	Procesada	0000002220	.. OFICINA 608	CORREO
CONJUNTO RESIDENCIAL IBENZA	cc. 8300250024	AH-605143445	BANCO DE BOGOTA	$111,300.00	Bogota Cun	Procesada	0000002225	.. INT. 2 APTO. 101 6782652 / 2641	CORREO
CONJUNTO RESIDENCIAL IBERIA MZ 5	cc. 8605238903	CC-7971000087	BANCO COLPATRIA	$183,600.00	PLAZA PRINCIPAL	Procesada	0000002228	.. INT. 6 APTO. 312 Cecilia Rojas 2265240 3163529723 cecilia rojas 24@hotmail.com	
CONJUNTO RESIDENCIAL GIRASOLES	cc. 8301401744	AH-040118044	BANCO AV VILLAS	$157,100.00	Bogota Cun	Procesada	0000002229	.. INT. 1 APTO. 301 Misael Ignacio Linares 4729175 / 3131837321 mil 201220@gmail.com	
CIUDADELA CAFAM IV ETAPA	cc. 8300169155	AH-656024445	BANCO AV VILLAS	$70,000.00	PLAZA PRINCIPAL	Procesada	0000002233	.. APTO. 248 BL. 12 6901376 ciudadelacafametapa4@hotmail.com	
ALCAZAR DE SAN LUIS II	cc. 8301152951	AH-022096374	BANCO AV VILLAS	$226,700.00	Bogota Cun	Procesada	0000002238	.. INT. 4 APTO. 801 4755902 Victoria Barragan alcazardos@hotmail.com	
EDIFICIO PLAZA TOSCANA	cc. 9003614321	AH-17764738501	BANCOLOMBIA	$121,200.00	Bogota Cun	Procesada	0000002243	.. APTO. 306 edificioplaza toscana@hotmail.com	
EDIFICIO CIMENTAR	cc. 8300172191	AH-24001385856	BANCO CAJA SOCIAL	$185,000.00	Bogota Cun	Procesada	0000002258	.. BL. 1 APTO. 132 Magdalena Perez 8089766 6141401 edificiocimentar@hotmail.com	
CONJUNTO RESIDENCIAL CAMINO DEL NORTE	cc. 9003507074	AH-681709817	BANCO AV VILLAS	$121,500.00	PLAZA PRINCIPAL	Procesada	0000002263	.. T. 1 APTO. 202 Mª Helena Gomez 4945041 caminodelnorte2011@hotmail.com	

Realizadas el 5 de Septiembre /2013

Tel. 6210200
INMOBILIARIA Orozco & Laverde Cia Ltda.
Desde 1976

ADMINISTRACIONES OCTUBRE 2013

GALERIAS CIUDADELA COMERCIAL	cc. 8605349124	CC-075129015	BANCO DE BOGOTA	$162,020.00	Bogota Cun	Procesada	0000002197	.. LOCAL. 2126 tesoreria@galerias.com.co contabilidad@galerias.com.co
EDIFICIO VIVAS GARCIA	cc. 8001143046	AH-012141552	BANCO AV VILLAS	$147,100.00	Bogota Cun	Procesada	0000002199	.. APTO.203 Rosa Mercedes 7553674/ Porteria 5434848 CORREO
EDIFICIO ATLANTA	cc. 9000129761	AH-006100837654	BANCO DAVIVIENDA	$228,701.00	Bogota Cun	Procesada	0000002201	.. APTO. 701 92920.
CONJUNTO KANDINSKY	cc. 9004101478	CC-4901009692	BANCO COLPATRIA	$123,900.00	PLAZA PRINCIPAL	Procesada	0000002210	.. APTO.1503 T.2 email. 7534306
CONJUNTO RESIDENCIAL VILLAS DEL MEDITERR	cc. 8300282973	CC-0040075939	BANCO AV VILLAS	$173,000.00	PLAZA PRINCIPAL	Procesada	0000002219	.. INT.12 APTO.201 Salomon Forero. 6708563/ 9123733 CORREO
UNIDAD MEDICA SIETE DE AGOSTO	cc. 8000836569	AH-24000379649	BANCO CAJA SOCIAL	$160,000.00	Bogota Cun	Procesada	0000002220	.. OFICINA 608 CORREO
CONJUNTO RESIDENCIAL IBENZA	cc. 8300250024	AH-605143445	BANCO DE BOGOTA	$111,300.00	Bogota Cun	Procesada	0000002225	.. INT. 2 APTO.101 6782652/2641 CORREO
CONJUNTO RESIDENCIAL IBERIA MZ 5	cc. 8605238903	CC-7971000087	BANCO COLPATRIA	$183,600.00	PLAZA PRINCIPAL	Procesada	0000002228	.. INT. 6 APTO. 312 Cecilia Rojas 2265240 3163524723 cecilia rojas 24@hotmail.com
CONJUNTO RESIDENCIAL GIRASOLES	cc. 8301401744	AH-040118044	BANCO AV VILLAS	$157,100.00	Bogota Cun	Procesada	0000002229	.. INT. 1 APTO. 301 Misel Ignacio Linares 4729175/3134831321 mil201220@gmail.com
CIUDADELA CAFAM IV ETAPA	cc. 8300169155	AH-656024445	BANCO AV VILLAS	$70,000.00	PLAZA PRINCIPAL	Procesada	0000002233	.. APTO. 248 BL.12 6901376 ciudadplacafametapa4@hotmail.com tel. 6210200

Realizadas el 9 de Octubre 2013

INMOBILIARIA Orozco & Laverde Cia Ltda. desde 1976

ADMINISTRACIONES NOVIEMBRE /2013

CONJUNTO RESIDENCIAL ALTOS DE SAN ANTONI	cc. 9002537086	CC-022116917	BANCO AV VILLAS	$285,000.00	Bogota Cun	Procesada	0000002192	.. T.3 APTO. 311 9002577 incluye $27.000 (12/18 cuota ptra) altos desanantonio@gmail.com
CONJUNTO RESIDENCIAL SOLERAMA IV	cc. 8300845691	AH-005800176884	BANCO DAVIVIENDA	$250,000.00	Bogota Cun	Procesada	0000002195	.. INT. 13 Adriana Garay adrygaraa07@gmail.com
GALERIAS CIUDADELA COMERCIAL	cc. 8605349124	CC-075129015	BANCO DE BOGOTA	$162,020.00	Bogota Cun	Procesada	0000002197	.. LOCAL 2126 tesoreria@galerias.com.co contabilidad@galerias.com.co
EDIFICIO VIVAS GARCIA	cc. 8001143046	AH-012141552	BANCO AV VILLAS	$353,000.00	Bogota Cun	Procesada	0000002199	.. APTO. 203 Rosa Mercados 2553674 / Porteria 5434848 CORREO
EDIFICIO ATLANTA	cc. 9000129761	AH-006100837654	BANCO DAVIVIENDA	$228,701.00	Bogota Cun	Procesada	0000002201	.. APTO. 701 gzgz@hotmail.com
CONJUNTO KANDINSKY	cc. 9004101478	CC-4901009692	BANCO COLPATRIA	$123,900.00	PLAZA PRINCIPAL	Procesada	0000002210	.. APTO. 1503 T.2 email. 7534306
CONJUNTO RESIDENCIAL VILLAS DEL MEDITERR	cc. 8300282973	CC-0040075939	BANCO AV VILLAS	$173,000.00	PLAZA PRINCIPAL	Procesada	0000002219	.. INT. 12 Apto 201 CORREO Salomon Forero 6708563/9123733
UNIDAD MEDICA SIETE DE AGOSTO	cc. 8000836569	AH-24000379649	BANCO CAJA SOCIAL	$160,000.00	Bogota Cun	Procesada	0000002220	.. OFICINA 608 CORREO
CONJUNTO RESIDENCIAL IBENZA	cc. 8300250024	AH-605143445	BANCO DE BOGOTA	$111,300.00	Bogota Cun	Procesada	0000002225	.. INT. 2 Apto 101 CORREO 6782652 /2641
CONJUNTO RESIDENCIAL IBERIA MZ 5	cc. 8605238903	CC-7971000087	BANCO COLPATRIA	$183,600.00	PLAZA PRINCIPAL	Procesada	0000002228	.. INT. 6 Apto 312 Cecilia Rojas 2265240 ceciliarojas524@hotmail.com 3183529723 tel. 6210200

15-22

Realizadas el 5 de Noviembre /2013

INMOBILIARIA Orozco & Laverde Cia Ltda. Desde 1976

ADMINISTRACIONES DICIEMBRE /2013

EDIFICIO ATLANTA	cc. 9000129761	AH-006100837654	BANCO DAVIVIENDA	$228,701.00	Bogota Cun	Procesada	0000002201	.. APTO. 701 gzgz@hotmail.com
CONJUNTO KANDINSKY	cc. 9004101478	CC-4901009692	BANCO COLPATRIA	$123,900.00	PLAZA PRINCIPAL	Procesada	0000002210	.. APTO. 1503 T.2 email 7534306
CONJUNTO RESIDENCIAL VILLAS DEL MEDITERR	cc. 8300282973	CC-0040075939	BANCO AV VILLAS	$173,000.00	PLAZA PRINCIPAL	Procesada	0000002219	.. INT. 12 APTO. 201 CORREO Salomon Forero 6708563/9123733
CONJUNTO RESIDENCIAL IBENZA	cc. 8300250024	AH-605143445	BANCO DE BOGOTA	$111,300.00	Bogota Cun	Procesada	0000002225	.. INT. 2 APTO. 101 CORREO 6782652/2641
CONJUNTO RESIDENCIAL IBERIA MZ 5	cc. 8605238903	CC-7971000087	BANCO COLPATRIA	$183,600.00	PLAZA PRINCIPAL	Procesada	0000002228	.. INT. 6 APTO. 312 Ceulia Rojas 2265240 3163529723 ceulia rojas 24@hotmail.com
CONJUNTO RESIDENCIAL GIRASOLES	cc. 8301401744	AH-040106973	BANCO AV VILLAS	$157,100.00	Bogota Cun	Procesada	0000002229	.. INT. 1 APTO. 301 Miguel A. Linares 4729175/3134837321 mil 201220@gmail.com
CIUDADELA CAFAM IV ETAPA	cc. 8300169155	AH-656024445	BANCO AV VILLAS	$70,000.00	PLAZA PRINCIPAL	Procesada	0000002233	.. APTO. 248 BL. 12 6901376 ciudadelacafametapa4@hotmail.com
ALCAZAR DE SAN LUIS II	cc. 8301152951	AH-022096374	BANCO AV VILLAS	$226,700.00	Bogota Cun	Procesada	0000002238	.. INT. 4 APTO. 801 4755902 Victoria Barrasa alcazardos@hotmail.com ??? NOTA CREDITO
EDIFICIO PLAZA TOSCANA	cc. 9003614321	AH-17764738501	BANCOLOMBIA	$121,200.00	Bogota Cun	Cuenta Cancelada / Saldada	0000002243	.. APTO. 306 2490039 Enviar desde Abril plazatoscana@gmail.com
CONJUNTO RESIDENCIAL SUA	cc. 9004586064	CC-656025053	BANCO AV VILLAS	$106,000.00	PLAZA PRINCIPAL	Procesada	0000002255	.. T.D Apto 603 6559209 suaconjuntoresidencial@gmail.com

Realizadas el 5 de Diciembre /2013

tel. 6210200

INMOBILIARIA Orozco & Laverde Cia Ltda.
Desde 1976

Banco AV Villas

62309768-3

COMPROBANTE UNIVERSAL DE RECAUDO

ENTIDAD A LA QUE REALIZA EL PAGO, NOMBRE DEL TITULAR DE LA CUENTA O NOMBRE DEL ENCARGO FIDUCIARIO: Conj. R. Villas del Mediterraneo

NÚMERO DE CUENTA DE LA ENTIDAD A LA QUE REALIZA EL PAGO O DEL ENCARGO FIDUCIARIO: 040075939

REFERENCIA: ES EL NUMERO DEL CREDITO, CODIGO DEL ESTUDIANTE, CÉDULA DEL COMPRADOR PARA FEDEICOMISOS CONSTRUCTOR O NÚMERO DE FACTURA QUE IDENTIFICA AL PAGADOR ANTE LA ENTIDAD A LA QUE REALIZA EL PAGO.

REFERENCIA DEL CONVENIO

REF. 1	Jul 12 Ap. 201	REF. 2	

FAVOR ANOTAR EL NÚMERO DE LA CUENTA AL RESPALDO DE CADA CHEQUE

PAGOS EN CHEQUE

COD. BANCO	CIUDAD DEL CHEQUE	NÚMERO DEL CHEQUE	NÚMERO DE CUENTA DEL CHEQUE	VALOR
01	Bogotá	7536601	075132605	154.500

NOMBRE Y TELEFONO DEL DEPOSITANTE: Orozco Luviado 3154566

TOTAL CHEQUES	$	154.500
TOTAL EFECTIVO	$	
TOTAL	$	154.500

NO SE ACEPTAN CONSIGNACIONES CON CHEQUES DE DIFERENTES PLAZAS EN UN MISMO COMPROBANTE

F-08-001-5

APN 009 20120112 09:07 SC1121 LINEA 0
EF 0.00 CH 154,500.00
NOMBRE: MULTIFAMILIAR VILLAS DEL MEDIT
CTA:040075939 PIN:
REF:12
***5080
PIN TRN: 020897359002&7

ESPACIO PARA TIMBRE

ELABORADO POR	REVISADO POR	AUTORIZADO POR	RECIBÍ:
			C.C. ó NIT.

CADENA S.A. MEDELLIN 3736666

ADMINISTRACIONES FEB /2012

CONJ RES BOLIVIA OCCIDENTAL II	cc. 8300207580	CC-073091613	BANCO AV VILLAS	$98,000.00 +3.400 retroactivo enero/12	Bogota Cun	Procesada	0000000788	.. INT.10 APTO. 202 FAX 4407320
CONJUNTO RESIDENCIAL PIJAO CENTRAL	cc. 8000858650	CC-4942080489	BANCO COLPATRIA	$109,368.00	PLAZA PRINCIPAL	Nro Cuenta Invalido	0000002217	.. 777 Nota: cred. to pijaocentralph@hotmail.com BL. 2 APTO. 517 2246671
CONJUNTO RESIDENCIAL VILLAS DEL MEDITERR	cc. 8300282973	CC-0040075939	BANCO AV VILLAS	$154,500.00	PLAZA PRINCIPAL	Procesada	0000002219	.. INT.12 APTO.201 6708563 Carolina Hurtado
UNIDAD MEDICA SIETE DE AGOSTO	cc. 8000836569	AH-24000379649	BANCO CAJA SOCIAL	$146,500.00	Bogota Cun	Procesada	0000002220	.. OFICINA 608 unidadmedica7@hotmail.com 3461036 Nancy Stella Ureña
HERNANDO ACU A	cc. 19219119	AH-054051677	BANCO BBVA	$76,000.00	PLAZA PRINCIPAL	Procesada	0000002060	..
GONZALO PERALTA	cc. 4932182	AH-005159306	BANCO AV VILLAS	$54,000.00 +2.000 retroactivo enero	Bogota Cun	Procesada	0000002079	.. APTO.201 (Ed. Paola Andrea) apbike2@hotmail.com
EDIFICIO LAS VEGAS	cc. 8301419411	AH-074044256	BANCO BBVA	$217,200.00 +7.600 retroactivo enero/12	Bogota Cun	Procesada	0000002010	.. APTO.902 FAX.2867089
CONJUNTO RESIDENCIAL IBENZA	cc. 8300250024	AH-605143445	BANCO DE BOGOTA	$103,000.00	Bogota Cun	Procesada	0000002225	.. INT.2 APTO.101 Dario Gil FAX 6782652/2641
WILSON SANABRIA	cc. 79418234	AH-006600374786	BANCO DAVIVIENDA	$41,000.00	Bogota Cun	Procesada	0000000004	.. APTO.302 CORREO
CONJUNTO RESIDENCIAL HACIENDA II	cc. 8301150851	AH-4312041427	BANCO COLPATRIA	$350,000.00 +$40.000 Retroactivo Enero/12	PLAZA PRINCIPAL	Procesada	0000000185	.. INT.13 CORREO

Realizadas el 3 de Feb /2012

tel 3454566
INMOBILIARIA
Orozco&Laverde Cia Ltda.
Desde 1976

ADMINISTRACIONES MARZO /2012

CONJ RES BOLIVIA OCCIDENTAL II	cc. 8300207580	CC-073091613	BANCO AV VILLAS	$94,600.00	Bogota Cun	Procesada	0000000788	.. INT.10 APTO.202 FAX 4407320
CONJUNTO RESIDENCIAL PIJAO CENTRAL	cc. 8000858650	CC-4942080489	BANCO COLPATRIA	$109,368.00	PLAZA PRINCIPAL	Nro Cuenta Invalido	0000002217	.. ???? Nota credito pijaocentralph@hotmail.es 2246671 BL.2 APTO.517
CONJUNTO RESIDENCIAL VILLAS DEL MEDITERR	cc. 8300282973	CC-0040075939	BANCO AV VILLAS	$154,500.00	PLAZA PRINCIPAL	Procesada	0000002219	.. INT.12 APTO.201 CORREO 9123733 Salomon Torro 6708563 Carolina Hurtado
UNIDAD MEDICA SIETE DE AGOSTO	cc. 8000836569	AH-24000379649	BANCO CAJA SOCIAL	$146,500.00	Bogota Cun	Procesada	0000002220	.. OFICINA 608 3461036 unidadmedica7@hotmail.com Nancy Uri
HERNANDO ACU A	cc. 19219119	AH-054051677	BANCO BBVA	$143,000.00	PLAZA PRINCIPAL	Procesada	0000002060	..
GONZALO PERALTA	cc. 4932182	AH-005159306	BANCO AV VILLAS	$52,000.00	Bogota Cun	Procesada	0000002079	.. APTO.201 (Ed. Paola Andrea)
EDIFICIO LAS VEGAS	cc. 8301419411	AH-074044256	BANCO BBVA	$209,600.00	Bogota Cun	Procesada	0000002010	.. APTO. 902 FAX. 2867089 gpbike2@hotmail.com
CONJUNTO RESIDENCIAL IBENZA	cc. 8300250024	AH-605143445	BANCO DE BOGOTA	$103,000.00	Bogota Cun	Procesada	0000002225	.. INT. 2 APTO.101 FAX. 6782652 Dario 611 /2641
agup de vivienda los cambulos	cc. 8300021808	AH-001800080374	BANCO DAVIVIENDA	$60,400.00	Bogota Cun	Procesada	0000002227	.. INT.25 APTO.201 c.cambulos@gmail.com Virginia Castro 475 4137
CONJUNTO RESIDENCIAL IBERIA MZ	cc. 8605238903	CC-228101788	BANCO DE BOGOTA	$170,000.00	Bogota Cun	Procesada	0000002228	.. INT. 6 APTO.312 FAX 2265240. Cecilia Rojas

Realizadas el 5 de Marzo /2012

tel 3454566 21

INMOBILIARIA Orozco & Laverde Cia Ltda. Desde 1976

ADMINISTRACIONES ABRIL 2012

CONJ RESIDENCIAL RINCON DEL CARMELO	cc. 830083060	AH-20335760982	BANCOLOMBIA	$97,200.00	Bogota Cun	Procesada	0000002209	.. INT. 8 APTO. 403 Celia 8022612 cr.carmel55@gmail.com
CONJUNTO KANDINSKY	cc. 9004101478	CC-4901009692	BANCO COLPATRIA	$136,880.00	PLAZA PRINCIPAL	Procesada	0000002210	.. APTO. 1503 T. 2 +13.380 retroactivo. Edith Rondon 7534306 conjuntokandinsky@hotmail.com
CONJ RES BOLIVIA OCCIDENTAL II	cc. 8300207580	CC-073091613	BANCO AV VILLAS	$103,800.00	Bogota Cun	Procesada	0000000788	.. INT. 10 APTO 202 +6.900 retroactivo Marzo/12 FAX. 4407320 771 NOTA CREDITO
CONJUNTO RESIDENCIAL PIJAO CENTRAL	cc. 8000858650	CC-4942080489	BANCO COLPATRIA	$125,900.00	PLAZA PRINCIPAL	Nro Cuenta Invalido	0000002217	.. BL. 2 APTO 517 +12.400 retroactivo pijaocentralph@hotmail.es 2246671
CONJUNTO RESIDENCIAL VILLAS DEL MEDITERR	cc. 8300282973	CC-0040075939	BANCO AV VILLAS	$176,500.00	PLAZA PRINCIPAL	Procesada	0000002219	.. INT. 12 APTO 201 CORRE +16.500 retroactivo a Marzo/12 9123733 Salomon Forro 6708563
UNIDAD MEDICA SIETE DE AGOSTO	cc. 8000836569	AH-24000379649	BANCO CAJA SOCIAL	$146,500.00	Bogota Cun	Procesada	0000002220	.. OFICINA 608 3461036 Nancy Vera unidadmedica7@hotmail.com
HERNANDO ACU A	cc. 19219119	AH-054051677	BANCO BBVA	$106,000.00	PLAZA PRINCIPAL	Procesada	0000002060	.. LOCAL 105 hernandoacua
GONZALO PERALTA	cc. 4932182	AH-005159306	BANCO AV VILLAS	$52,000.00	Bogota Cun	Procesada	0000002079	.. APTO. 201 (ed. Paola Andrea) gpbike@hotmail.com
EDIFICIO LAS VEGAS	cc. 8301419411	AH-074044256	BANCO BBVA	$209,600.00	Bogota Cun	Procesada	0000002010	.. APTO. 902 FAX 2867081
CONJUNTO RESIDENCIAL IBENZA	cc. 8300250024	AH-605143445	BANCO DE BOGOTA	$119,000.00	Bogota Cun	Procesada	0000002225	.. INT. 2 APTO 101 FAX 6782652 +12.000 retroactivo. Dario Gil 12641

[Ant] 1 2 3 4 5 6 7 8 9 10 11 12 13 14 15 16 17 18 19 20 21 22 23 [Sig] Página 22 de 23

Realizadas el 4 de Abril /2012

tel. 3454566

INMOBILIARIA Orozco&Laverde Cia Ltda. Desde 1976

ADMINISTRACIONES MAYO 2012

CONJ PORTOS SABANA 80 PARQUE INDUSTRIAL	Nit 9003777634	CC-013190111	BANCO AV VILLAS	$542,671.00	Bogota Cun	Procesada	0000002205	..Bodega #85 parque.portossubana@gmail.com Claudia 8773674/3164659927
AGRUP DE VIVIENDA ALCAZAR DE SUBA	cc. 8300565011	CC-009169999654	BANCO DAVIVIENDA	$69,500.00	Bogota Cun	Procesada	0000002208	..INT.36 APTO.301 FAX 5381716 Mª Eugenia Marin
CONJ RESIDENCIAL RINCON DEL CARMELO	cc. 830083060	AH-20335760982	BANCOLOMBIA	$97,200.00	Bogota Cun	Procesada	0000002209	alcazarph.sub@gmail.com ..INT.6 APTO.403 CORREO
CONJUNTO KANDINSKY	cc. 9004101478	CC-4901009692	BANCO COLPATRIA	$123,500.00	PLAZA PRINCIPAL	Procesada	0000002210	..APTO.1503 T. 2 Edith Ronlon 7534306 conjuntokandinsky@hotmail.c
CONJ RES BOLIVIA OCCIDENTAL II	cc. 8300207580	CC-073091613	BANCO AV VILLAS	$96,900.00	Bogota Cun	Procesada	0000000788	..INT.10 APTO.202 FAX.4407320
CONJUNTO RESIDENCIAL VILLAS DEL MEDITERR	cc. 8300282973	CC-0040075939	BANCO AV VILLAS	$160,000.00	PLAZA PRINCIPAL	Procesada	0000002219	..INT.12 APTO.201 CORREO Salomon Forero 6708563/9123733
UNIDAD MEDICA SIETE DE AGOSTO	cc. 8000836569	AH-24000379649	BANCO CAJA SOCIAL	$146,500.00	Bogota Cun	Procesada	0000002220	..OFICINA 608 Nancy Urrea unidadmedica7@hotmail.com 3461038
HERNANDO ACU A	cc. 19219119	AH-054051677	BANCO BBVA	$106,000.00	PLAZA PRINCIPAL	Procesada	0000002060	..LOCAL 105 hernandoacue
GONZALO PERALTA	cc. 4932182	AH-005159306	BANCO AV VILLAS	$52,000.00	Bogota Cun	Procesada	0000002079	..APTO. 201 (Ed. Paola Andrea) gpbike2@hotmail.com
EDIFICIO LAS VEGAS	cc. 8301419411	AH-074044256	BANCO BBVA	$221,600.00	Bogota Cun	Procesada	0000002010	.. APTO. 902 FAX. 2867089

+$9.600 saldo a 30 Abril

Realizadas el 4 de Mayo de 2012

tel. 3454566

INMOBILIARIA Orozco & Laverde Cia Ltda. Desde 1976

ADMINISTRACIONES JUNIO DE 2012

EDIFICIO ATLANTA	cc. 9000129761	AH-006100837654	BANCO DAVIVIENDA	$332,396.00	Bogota Cun	Procesada	0000002201	.. APTO. 701 gzgz@hotmail.com
CONJ PORTOS SABANA 80 PARQUE INDUSTRIAL	Nit 9003777634	CC-013190111	BANCO AV VILLAS	$542,671.00	Bogota Cun	Procesada	0000002205	.. BODEGA #85 parque.portossabana@gmail.com
AGRUP DE VIVIENDA ALCAZAR DE SUBA CONJ RESIDENCIAL	cc. 8300565011	CC-009169999654	BANCO DAVIVIENDA	$83,500.00	Bogota Cun	Procesada	0000002208	.. INT. 36 APTO 301 alcazarph.sub@gmail.com
RINCON DEL CARMELO	cc. 830083060	AH-20335760982	BANCOLOMBIA	$97,200.00	Bogota Cun	Procesada	0000002209	.. INT. 8 APTO. 103 CORREO
CONJUNTO KANDINSKY	cc. 9004101478	CC-4901009692	BANCO COLPATRIA	$123,500.00	PLAZA PRINCIPAL	Procesada	0000002210	.. APTO. 1503 T. 2 conjuntokandinsky@hotmail.com
CONJ RES BOLIVIA OCCIDENTAL II	cc. 8300207580	CC-073091613	BANCO AV VILLAS	$96,900.00	Bogota Cun	Procesada	0000000788	.. INT. 10 APTO. 202 FAX. 4407320
CONJUNTO RESIDENCIAL VILLAS DEL MEDITERR	cc. 8300282973	CC-0040075939	BANCO AV VILLAS	$160,000.00	PLAZA PRINCIPAL	Procesada	0000002219	.. INT. 12 APTO. 201 CORREO
UNIDAD MEDICA SIETE DE AGOSTO	cc. 8000836569	AH-24000379649	BANCO CAJA SOCIAL	$146,500.00	Bogota Cun	Procesada	0000002220	.. OFICINA 608 Nancy Urrea 346036 unidadmedica7@hotmail.com
GONZALO PERALTA	cc. 4932182	AH-005159306	BANCO AV VILLAS	$52,000.00	Bogota Cun	Procesada	0000002079	.. APTO. 201 (Ed. Paola Andrea) gpbike2@hotmail.com
EDIFICIO LAS VEGAS	cc. 8301419411	AH-074044256	BANCO BBVA	$212,000.00	Bogota Cun	Procesada	0000002010	.. APTO. 902 FAX. 2867089

$125.000 cuota extra Claudia Gutierrez 3007473595 (1/2)

$7.500 saldo a 31 Mayo/12 FAX 5381716 Mg Eusenia Marin

Claudia 8773679/3164659927

Edith Rondon 7534306

Salomon Forero 6708563/9123733

Realizadas el 5 de Junio 2012

tel. 3454566

INMOBILIARIA Orozco&Laverde Cia Ltda.

Desde 1976

ADMINISTRACIONES DE JULIO 2012

AGRUP DE VIVIENDA ALCAZAR DE SUBA	cc. 8300565011	CC-009169999654	BANCO DAVIVIENDA	$76,000.00	Bogota Cun	Procesada	0000002208	.. INT. 36 APTO. 301 Mc Eusenia Marin alcazarph.sub@gmail.com FAX. 5381716
CONJ RESIDENCIAL RINCON DEL CARMELO	cc. 830083060	AH-20335760982	BANCOLOMBIA	$97,200.00	Bogota Cun	Procesada	0000002209	.. INT. 8 APTO. 403 CORREO
CONJUNTO KANDINSKY	cc. 9004101478	CC-4901009692	BANCO COLPATRIA	$123,500.00	PLAZA PRINCIPAL	Procesada	0000002210	.. APTO. 1503 T. 2 conjuntokandinsky@hotmail.com Edith Rondon 7534306
CONJ RES BOLIVIA OCCIDENTAL II	cc. 8300207580	CC-073091613	BANCO AV VILLAS	$96,900.00	Bogota Cun	Procesada	0000000788	.. INT. 10 APTO. 202 FAX. 4407320
CONJUNTO RESIDENCIAL VILLAS DEL MEDITERR	cc. 8300282973	CC-0040075939	BANCO AV VILLAS	$160,000.00	PLAZA PRINCIPAL	Procesada	0000002219	.. INT. 12 APTO 201 CORREO Salomon Toro 6708563/9123733
UNIDAD MEDICA SIETE DE AGOSTO	cc. 8000836569	AH-24000379649	BANCO CAJA SOCIAL	$146,500.00	Bogota Cun	Procesada	0000002220	.. OFICINA 608 Nancy Urrea interdial 518054@hotmail.com
GONZALO PERALTA	cc. 4932182	AH-005159306	BANCO AV VILLAS	$52,000.00	Bogota Cun	Procesada	0000002079	.. APTO. 201 Ed. Paola Andrea gpbike2@hotmail.com
EDIFICIO LAS VEGAS	cc. 8301419411	AH-074044256	BANCO BBVA	$212,000.00	Bogota Cun	Procesada	0000002010	.. APTO. 902 FAX. 2867089
CONJUNTO RESIDENCIAL IBENZA	cc. 8300250024	AH-605143445	BANCO DE BOGOTA	$107,000.00	Bogota Cun	Procesada	0000002225	.. INT. 2 APTO. 101 FAX. 6782652/2641
agup de vivienda los cambulos	cc. 8300021808	AH-001800080374	BANCO DAVIVIENDA	$62,700.00	Bogota Cun	Procesada	0000002227	.. INT. 25 APTO. 201 Dario Gil c.cambulos@gmail.com Virginia Castro 4754137

Realizadas el 5 de Julio 2012

tel 3454566

INMOBILIARIA Orozco&Laverde Cia Ltda. Desde 1976

ADMINISTRACIONES DE AGOSTO 2012

GALERIAS CIUDADELA COMERCIAL	cc. 8605349124	CC-075129015	BANCO DE BOGOTA	$154,684.00	Bogota Cun	Procesada	0000002197	.. LOCAL 2126 FAX 2177091
EDIFICIO VIVAS GARCIA	cc. 8001143046	AH-012141552	BANCO AV VILLAS	$319,000.00	Bogota Cun	Procesada	0000002199	.. APTO. 203 CORREO Rosa Mercedes 2553674 / Portería 5434848
EDIFICIO MULTIFAMILIAR APOLO PH	cc. 8002080694	AH-2051001721	BANCO COLPATRIA	$206,000.00	Pereira Ris	Procesada	0000002200	.. APTO. 301 / FAX. 7038567 mahecabe@yahoo.com.mx $1.000 saldo de Julio/12
EDIFICIO ATLANTA	cc. 9000129761	AH-006100837654	BANCO DAVIVIENDA	$207,701.00	Bogota Cun	Procesada	0000002201	.. 701 gzgz@hotmail.com Alexander Gutierrez 3007473595
AGRUP DE VIVIENDA ALCAZAR DE SUBA	cc. 8300565011	CC-009169999654	BANCO DAVIVIENDA	$76,000.00	Bogota Cun	Procesada	0000002208	.. INT. 36 APTO. 301 alcazarph.sub@gmail.com Mª Eugenia Marin FAX 5381776
CONJ RESIDENCIAL RINCON DEL CARMELO	cc. 830083060	AH-20335760982	BANCOLOMBIA	$97,200.00	Bogota Cun	Procesada	0000002209	.. INT. 8 APTO. 403 CORREO
CONJUNTO KANDINSKY	cc. 9004101478	CC-4901009692	BANCO COLPATRIA	$123,500.00	PLAZA PRINCIPAL	Procesada	0000002210	.. APTO. 1503 t. 2 conjuntokandinsky@hot. Edith Rondon 7534306
CONJ RES BOLIVIA OCCIDENTAL II	cc. 8300207580	CC-073091613	BANCO AV VILLAS	$96,900.00	Bogota Cun	Procesada	0000000788	.. INT. 10 APTO. 202 Luis Edo Ramirez bolivia2admon@gmail.com FAX. 4407320
CONJUNTO RESIDENCIAL VILLAS DEL MEDITERR	cc. 8300282973	CC-0040075939	BANCO AV VILLAS	$160,000.00	PLAZA PRINCIPAL	Procesada	0000002219	.. INT. 12 APTO. 201 CORREO salomon Forero 6708563 9123733
UNIDAD MEDICA SIETE DE AGOSTO	cc. 8000836569	AH-24000379649	BANCO CAJA SOCIAL	$190,390.00	Bogota Cun	Procesada	0000002220	.. OFICINA 608 Nancy interdial 518054 vrm @hotmail.com $36.575 retroactivos a Jul/12

[Ant] 1 2 3 4 5 6 7 8 9 10 11 12 13 14 15 16 17 18 19 20 21 22 23 24 [Sig] Página 10 de 24

tel. 3454566

INMOBILIARIA Orozco & Laverde Cia Ltda. Desde 1976

Realizadas el 3 de Agosto /2012

ADMINISTRACIONES SEPTIEMBRE 2012

CIUDADELA COMERCIAL GALERIAS	cc. 8605349124	CC-075129015	BANCO DE BOGOTA	$676,135.00	Bogota Cun	Procesada	0000000906	.. LOCAL 1-44 FAX 2170911
PARQUE RESIDENCIAL EL GRECO	cc. 8604023261	CC-026126698	BANCO DAVIVIENDA	$219,400.00	Bogota Cun	Procesada	0000000859	.. APTO. 104 2217187 conjuntoelgreco1@gmail.com
EDIFICIO PLAZA PRESTIGIO	cc. 8300104583	CC-16700106039	BANCOLOMBIA	$45,000.00	Bogota Cun	Procesada	0000000914	.. LOCAL 117 plazaprestigio@yahoo.com.co
AGRUP DE VIVIENDA LOS ALCAPARROS	cc. 8300824621	CC-441491164	BANCO DE BOGOTA	$115,920.00	Bogota Cun	Cuenta Cancelada / Saldada	0000000947	.. 277 INT. 3 APTO. 301 losalcaparros@incolpro.com ok se envio
CONJ RESIDENCIAL SAN ANDRES MZ2	cc. 8300453658	CC-234001931	Banco Corpbanca Colombia S.A.	$52,200.00	Bogota Cun	Procesada	0000000873	.. INT. 19 APTO 503 phsanandres m2@yahoo.es
CONJUNTO RESIDENCIAL VILLAS DEL MEDITERR	cc. 8300282973	CC-0040075939	BANCO AV VILLAS	$160,000.00	PLAZA PRINCIPAL	Procesada	0000002219	.. INT. 12 APTO. 201 CORRETO Salomon Forero 6708563 4123733
UNIDAD MEDICA SIETE DE AGOSTO	cc. 8000836569	AH-24000379649	BANCO CAJA SOCIAL	$153,815.00	Bogota Cun	Procesada	0000002220	.. OFICINA 608 interdial 51805y @ hotmail.com
GONZALO PERALTA	cc. 4932182	AH-005159306	BANCO AV VILLAS	$52,000.00	Bogota Cun	Procesada	0000002079	.. APTO. 201 Ed. Paola Andrea gpbike2@ hotmail.com
EDIFICIO LAS VEGAS	cc. 8301419411	AH-074044256	BANCO BBVA	$212,000.00	Bogota Cun	Procesada	0000002010	.. APTO. 902 FAX 2867039
CONJUNTO RESIDENCIAL IBENZA	cc. 8300250024	AH-605143445	BANCO DE BOGOTA	$107,000.00	Bogota Cun	Procesada	0000002225	.. INT. 2 APTO. 101 FAX. 6782652 / 2641 Dario Gil.

[Ant] 1 2 3 4 5 6 7 8 9 10 11 12 13 14 15 16 17 18 19 20 21 22 23 24 [Sig] Página 6 de 24

Realizadas el 5 de Septiembre de 2012

tel. 3454566

INMOBILIARIA Orozco & Laverde Cia Ltda.

Desde 1976

ADMINISTRACIONES DE OCTUBRE /2012

EDIFICIO ATLANTA	cc. 9000129761	AH-006100837654	BANCO DAVIVIENDA	$408,097.00 $200.701 cuota extra.	Bogota Cun	Procesada	0000002201	APTO. 701 gzgz@hotmail.com
AGRUP DE VIVIENDA ALCAZAR DE SUBA	cc. 8300565011	CC-009169999654	BANCO DAVIVIENDA	$76,000.00	Bogota Cun	Procesada	0000002208	INT. 36 APTO. 301 alcazarpn.sub@smail.com M=Eugenia Mann TAX 5381716
CONJ RESIDENCIAL RINCON DEL CARMELO	cc. 830083060	AH-20335760982	BANCOLOMBIA	$97,200.00	Bogota Cun	Procesada	0000002209	INT. 8 APTO 403 CORREO
CONJUNTO KANDINSKY	cc. 9004101478	CC-4901009692	BANCO COLPATRIA	$119,040.00	PLAZA PRINCIPAL	Procesada	0000002210	APTO. 1503 T. 2 conjuntoKandinsky@hotmail.com Edith Rendon 7534306
CONJUNTO RESIDENCIAL VILLAS DEL MEDITERR	cc. 8300282973	CC-0040075939	BANCO AV VILLAS	$160,000.00	PLAZA PRINCIPAL	Procesada	0000002219	INT. 12 APTO 201 CORREO Salomon Foraro 6708563/9123733
UNIDAD MEDICA SIETE DE AGOSTO	cc. 8000836569	AH-24000379649	BANCO CAJA SOCIAL	$153,815.00	Bogota Cun	Procesada	0000002220	OFICINA 608 interdial578054@hotmail.com
OLGA LUCIA MARTIN	cc. 39635419	AH-036027614	Banco Corpbanca Colombia S.A.	$75,780.00	Bogota Cun	Procesada	0000002060	LOCAL 105 2111492 OlgaLucia Martin olgalu04@yahoo.com
GONZALO PERALTA	cc. 4932182	AH-005159306	BANCO AV VILLAS	$52,000.00	Bogota Cun	Procesada	0000002079	APTO. 201 Ed. Paola Andrea gpolke2@hotmail.com
CONJUNTO RESIDENCIAL IBENZA	cc. 8300250024	AH-605143445	BANCO DE BOGOTA	$107,000.00	Bogota Cun	Procesada	0000002225	INT. 2 APTO. 101 FAX. 6782652/2641 Dario Gil.
agup de vivienda los cambulos	cc. 8300021808	AH-001800080374	BANCO DAVIVIENDA	$62,700.00	Bogota Cun	Procesada	0000002227	INT. 25 APTO. 201 c.cambulos@gmail.com Virginia Castro 4754137

tel. 3454566

INMOBILIARIA Orozco&Laverde Cia Ltda. Desde 1976

Realizadas el 5 de Octubre /2012

ADMINISTRACIONES DE NOVIEMBRE 2012

CONJUNTO RESIDENCIAL VILLAS DEL MEDITERR	cc. 8300282973	CC-0040075939	BANCO AV VILLAS	$160,000.00	PLAZA PRINCIPAL	Procesada	0000002219	.. INT.12 APTO.201 CORREO Salomon Forero. 6708563/9123733
UNIDAD MEDICA SIETE DE AGOSTO	cc. 8000836569	AH-24000379649	BANCO CAJA SOCIAL	$153,815.00	Bogota Cun	Procesada	0000002220	.. OFICINA 608 um7a@hotmail.com interdial518054@hotmail.com
OLGA LUCIA MARTIN	cc. 39635419	AH-036027614	Banco Corpbanca Colombia S.A.	$75,780.00	Bogota Cun	Procesada	0000002060	.. LOCAL 105 2111492 Olga Lucia Martin olgalv09@yahoo.com
GONZALO PERALTA	cc. 4932182	AH-005159306	BANCO AV VILLAS	$52,000.00	Bogota Cun	Procesada	0000002079	.. APTO.201 Ed. Paola Andrea gpbike52@hotmail.com
EDIFICIO LAS VEGAS	cc. 8301419411	AH-074044256	BANCO BBVA	$212,000.00	Bogota Cun	Procesada	0000002010	..
CONJUNTO RESIDENCIAL IBENZA	cc. 8300250024	AH-605143445	BANCO DE BOGOTA	$107,000.00	Bogota Cun	Procesada	0000002225	.. INT.2 APTO.101 FAX.6782652/2641
agup de vivienda los cambulos	cc. 8300021808	AH-001800080374	BANCO DAVIVIENDA	$62,700.00	Bogota Cun	Procesada	0000002227	.. INT.25 APTO.201 Virginia Castro 4754137 c.cambulos@gmail.com
CONJUNTO RESIDENCIAL IBERIA MZ 5	cc. 8605238903	CC-228101788	BANCO DE BOGOTA	$176,500.00	Bogota Cun	Procesada	0000002228	.. INT.6 APTO.312 Cecilia Rojas 2265240/2265363 ceciliarojas24@hotmail.com 3163529723
CONJUNTO RESIDENCIAL GIRASOLES	cc. 8301401744	AH-040118044	BANCO AV VILLAS	$151,000.00	Bogota Cun	Procesada	0000002229	.. INT.1 APTO.301 Miguel Ignacio Linares 4729175 mi1201220@gmail.com 3134837321
CIUDADELA CAFAM IV ETAPA	cc. 8300169155	AH-656024445	BANCO AV VILLAS	$60,000.00	PLAZA PRINCIPAL	Procesada	0000002233	.. BL.12 APTO.248 ciudadelacafametapa4@hotmail.com

Realizadas el 2 de Noviembre / 2012

Tel. 3454566

INMOBILIARIA Orozco & Laverde Cia Ltda. Desde 1976

ADMINISTRACIONES DE DICIEMBRE /2012

EDIFICIO VIVAS GARCIA	cc. 8001143046	AH-012141552	BANCO AV VILLAS	$319,000.00	Bogota Cun	Procesada	0000002199	.. APTO. 203 CORREO Rosa Mercedes 2553674 Porteria 5434848
EDIFICIO MULTIFAMILIAR APOLO PH	cc. 8002080694	AH-2051001721	BANCO COLPATRIA	$205,000.00	Pereira Ris	Procesada	0000002200	.. APTO. 301 FAX 7038567 mahecabe@yahoo.com.mx
EDIFICIO ATLANTA	cc. 9000129761	AH-006100837654	BANCO DAVIVIENDA	$207,396.00	Bogota Cun	Procesada	0000002201	.. APTO. 701 gzgz@hotmail.com
AGRUP DE VIVIENDA ALCAZAR DE SUBA	cc. 8300565011	CC-009169999654	BANCO DAVIVIENDA	$76,000.00	Bogota Cun	Procesada	0000002208	.. INT. 36 APTO. 301 alcazarph.sub@gmail.com
CONJ RESIDENCIAL RINCON DEL CARMELO	cc. 830083060	AH-20335760982	BANCOLOMBIA	$97,200.00	Bogota Cun	Procesada	0000002209	.. INT. 8 APTO. 403 CORREO cr.carmel55@hotmail.com.
CONJUNTO KANDINSKY	cc. 9004101478	CC-4901009692	BANCO COLPATRIA	$119,040.00	PLAZA PRINCIPAL	Procesada	0000002210	.. APTO. 1503 T.2 conjuntokandinsky@hotmail.com
CONJUNTO RESIDENCIAL VILLAS DEL MEDITERR	cc. 8300282973	CC-0040075939	BANCO AV VILLAS	$160,000.00	PLAZA PRINCIPAL	Procesada	0000002219	.. INT. 12 APTO. 201 CORREO Salomon Forero 6708563/9123733
UNIDAD MEDICA SIETE DE AGOSTO	cc. 8000836569	AH-24000379649	BANCO CAJA SOCIAL	$153,815.00	Bogota Cun	Procesada	0000002220	.. OFICINA 608 vm7a@hotmail.com
OLGA LUCIA MARTIN	cc. 39635419	AH-036027614	Banco Corpbanca Colombia S.A.	$75,780.00	Bogota Cun	Procesada	0000002060	.. LOCAL 105 olgalu09@yahoo.com
GONZALO PERALTA	cc. 4932182	AH-005159306	BANCO AV VILLAS	$52,000.00	Bogota Cun	Procesada	0000002079	.. APTO. 201 Ed Paola Andrea gpbike9@hotmail.com

Mt Eugenia Marin FAX 5381716

Jorge Arias 4856056 8022612

Edith Rendon 7534306

Olga Lucia Martin 2111492

[Ant] 1 2 3 4 5 6 7 8 9 10 11 12 13 14 15 16 17 18 19 20 21 22 23 24 25 [Sig] Página 23 de 25

Realizadas el 5 de Diciembre /2012

tel 3454566

INMOBILIARIA Orozco&Laverde Cia Ltda. Desde 1976

122 - 225

ADMINISTRACIONES ENERO /2014

522

GALERIAS CIUDADELA COMERCIAL	cc. 8605349124	CC-075129015	BANCO DE BOGOTA	$162,020.00	Bogota Cun	Procesada	0000002197	.. LOCAL 21-26 contabilidadegalerias.com, tesoreria@galerias.com.co	
EDIFICIO ATLANTA	cc. 9000129761	AH-006100837654	BANCO DAVIVIENDA	$228,701.00	Bogota Cun	Procesada	0000002201	.. APTO. 701 9292@hotmail.com	
CONJUNTO RESIDENCIAL VILLAS DEL MEDITERR	cc. 8300282973	CC-0040075939	BANCO AV VILLAS	$173,000.00	PLAZA PRINCIPAL	Procesada	0000002219	.. INT.12 APTO.201 SalomonForero 6708563/9123733	CORREO
CONJUNTO RESIDENCIAL IBENZA	cc. 8300250024	AH-605143445	BANCO DE BOGOTA	$111,300.00	Bogota Cun	Procesada	0000002225	.. INT. 2 APTO. 101 6782652/2641	CORREO
CONJUNTO RESIDENCIAL IBERIA MZ 5	cc. 8605238903	CC-7971000087	BANCO COLPATRIA	$183,600.00	PLAZA PRINCIPAL	Procesada	0000002228	.. INT.6 APTO.312 Cecilia Rojas 2265240 cecilia rojas24@hotmail.com 3163529723	
CONJUNTO RESIDENCIAL GIRASOLES	cc. 8301401744	AH-040106973	BANCO AV VILLAS	$157,100.00	Bogota Cun	Procesada	0000002229	.. INT.1 APTO.301 Misvel Linares 4729175/3134837321 mil2012@hotmail.com	
CIUDADELA CAFAM IV ETAPA	cc. 8300169155	AH-656024445	BANCO AV VILLAS	$70,000.00	PLAZA PRINCIPAL	Procesada	0000002233	.. APTO. 248 BL.12 6901376 ciudadelacafamotapa4@hotmail.com	
ALCAZAR DE SAN LUIS II	cc. 8301152951	AH-022096374	BANCO AV VILLAS	$226,700.00	Bogota Cun	Procesada	0000002238	.. INT.4 APTO.801 4755902 Victoria Buraglan alcazardos@hotmail.com	
CONJUNTO RESIDENCIAL BARCELONA	cc. 9002571662	AH-4412113425	BANCO COLPATRIA	$154,600.00	PLAZA PRINCIPAL	Procesada	0000002241	.. T. 3 Apto 822 crbarcelona@hotmail.com	
CONJUNTO RESIDENCIAL SUA	cc. 9004586064	CC-656025053	BANCO AV VILLAS	$106,000.00	PLAZA PRINCIPAL	Procesada	0000002255	.. T.D. Apto. 603 6559209 suaconjuntoresidencial@gmail.com	

19-22

Realizadas el 3 de Enero /2014

Tel 6210200

INMOBILIARIA Orozco&Laverde Cia Ltda. Desde 1976

ADMINISTRACIONES FEBRERO 2014

EDIFICIO ATLANTA	cc. 9000129761	AH-006100837654	BANCO DAVIVIENDA	$250,701.00	Bogota Cun	Procesada	0000002201	.. APTO. 701 gzgz@hotmail.com
				incluye $11.000 retroactivo				
CONJUNTO KANDINSKY	cc. 9004101478	CC-4901009692	BANCO COLPATRIA	$135,100.00	PLAZA PRINCIPAL	Procesada	0000002210	.. T.2 APTO. 1503 conjuntoKandinsk x@hotmail.com
				incluye $5.600 retroactivo				
CONJUNTO RESIDENCIAL VILLAS DEL MEDITERR	cc. 8300282973	CC-0040075939	BANCO AV VILLAS	$181,500.00	PLAZA PRINCIPAL	Procesada	0000002219	.. INT. 12 APTO. 201 6708563/9123733 CORREO
				incluye $7.500 retroactivo Salomon Forero				
CONJUNTO RESIDENCIAL IBENZA	cc. 8300250024	AH-605143445	BANCO DE BOGOTA	$121,500.00	Bogota Cun	Procesada	0000002225	.. INT. 2 APTO. 101 6782652 CORREO
				incluye $5.100 retroactivo				
CONJUNTO RESIDENCIAL GIRASOLES	cc. 8301401744	AH-040106973	BANCO AV VILLAS	$171,300.00	Bogota Cun	Procesada	0000002229	.. INT. 1 APTO. 301 mil201220@gmail.com
				incluye $7.100 retroactivo Miguel Linares 4729175/3134837321				
CIUDADELA CAFAM IV ETAPA	cc. 8300169155	AH-656024445	BANCO AV VILLAS	$76,400.00	PLAZA PRINCIPAL	Procesada	0000002233	.. APTO. 248 BL. 12 ciudadelacafametapa4@hotmail.com
				incluye $3.200 retroactivo			6901376	
ALCAZAR DE SAN LUIS II	cc. 8301152951	AH-022096374	BANCO AV VILLAS	$247,300.00	Bogota Cun	Procesada	0000002238	.. INT. 4 APTO. 801 4755902 alcazardos@hotmail.com
				incluye $10.300 retroactivo. Jairo. Paz y Salvo Victoria Barasan				
CONJUNTO RESIDENCIAL BARCELONA	cc. 9002571662	AH-4412113425	BANCO COLPATRIA	$168,600.00	PLAZA PRINCIPAL	Procesada	0000002241	.. T. 3 APTO. 822 crbarcelona@hotmail.com
				incluye $7.000 retroactivo				
CONJUNTO RESIDENCIAL LOS ALISOS	cc. 8300399652	AH-20085757249	BANCOLOMBIA	$280,000.00	Bogota Cun	Procesada	0000002249	.. APTO. 201 dani200529@hotmail.com
				incluye $12.100 retroactivo				
CONJUNTO RESIDENCIAL SUA	cc. 9004586064	CC-656025053	BANCO AV VILLAS	$116,000.00	PLAZA PRINCIPAL	Procesada	0000002255	.. T.D. APTO. 603 suaconjuntoresidencial@gmail.com
				incluye $5.000 retroactivo			6559209	

tel. 6210200

INMOBILIARIA Orozco & Laverde Cia Ltda. Desde 1976

[Ant] 1 2 3 4 5 6 7 8 9 10 11 12 13 14 15 16 17 18 19 20 21 22 23 [Sig] Página 7 de 23

Realizadas el 5 de Febrero /2014

22 226

b22

ADMINISTRACIONES MARZO 2014

40

CONJUNTO RESIDENCIAL SOLERAMA IV	cc. 8300845691	AH-005800176884	BANCO DAVIVIENDA	$261,500.00	Bogota Cun	Procesada	0000002195	.. INT. 13 Adriana Garcia. adrygarcia07@smail.com	
GALERIAS CIUDADELA COMERCIAL	cc. 8605349124	CC-075129015	BANCO DE BOGOTA	$169,500.00	Bogota Cun	Procesada	0000002197	.. LOCAL 21-26 tesoreria@galerias.com.co	
EDIFICIO ATLANTA	cc. 9000129761	AH-006100837654	BANCO DAVIVIENDA	$239,701.00	Bogota Cun	Procesada	0000002201	..APTO. 701 9292@hotmail.com	
CONJUNTO KANDINSKY	cc. 9004101478	CC-4901009692	BANCO COLPATRIA	$129,500.00	PLAZA PRINCIPAL	Procesada	0000002210	.. T.2 APTO.1503 conjuntoKandinsky@hotmail.com	
RESIDENCIAL VILLAS DEL MEDITERR	cc. 8300282973	CC-0040075939	BANCO AV VILLAS	$174,000.00	PLAZA PRINCIPAL	Procesada	0000002219	.. INT.12 APTO.201 SalomonForero 6708563 9123733	CORREO
CONJUNTO RESIDENCIAL IBENZA	cc. 8300250024	AH-605143445	BANCO DE BOGOTA	$116,400.00	Bogota Cun	Procesada	0000002225	.. INT. 2 APTO.101 6782652	CORREO
CONJUNTO RESIDENCIAL GIRASOLES	cc. 8301401744	AH-040106973	BANCO AV VILLAS	$164,200.00	Bogota Cun	Procesada	0000002229	.. APTO.301 INT. 1 mil201220@smail.com Miguel Linares 4729175 3134837321	
CIUDADELA CAFAM IV ETAPA	cc. 8300169155	AH-656024445	BANCO AV VILLAS	$73,200.00	PLAZA PRINCIPAL	Procesada	0000002233	.. APTO. 248 BL 12 ciudadelacafamelaga4@hotmail.com	
ALCAZAR DE SAN LUIS II	cc. 8301152951	AH-022096374	BANCO AV VILLAS	$237,000.00	Bogota Cun	Procesada	0000002238	.. INT. 4 APTO 801 4755902 alcazardos@hotmail.com Beatriz Don Tairo	
CONJUNTO RESIDENCIAL BARCELONA	cc. 9002571662	AH-4412113425	BANCO COLPATRIA	$161,600.00	PLAZA PRINCIPAL	Procesada	0000002241	.. T. 3 APTO. 822 crbarcelona@hotmail.com	

1 DE 23

Realizadas el 5 de Marzo /2014

tel. 6210200

INMOBILIARIA Orozco&Laverde Cia Ltda. Desde 1976

10/03/2014

ADMINISTRACIONES ABRIL 2014

GALERIAS CIUDADELA COMERCIAL	cc. 8605349124	CC-075129015	BANCO DE BOGOTA	$169,500.00	Bogota Cun	Procesada	0000002197	.. LOCAL 21-36 tesoreria@galerias.com.co
EDIFICIO ATLANTA	cc. 9000129761	AH-006100837654	BANCO DAVIVIENDA	$239,701.00	Bogota Cun	Procesada	0000002201	.. APTO. 701 gzgz@hotmail.com
CONJUNTO KANDINSKY	cc. 9004101478	CC-4901009692	BANCO COLPATRIA	$129,500.00	PLAZA PRINCIPAL	Procesada	0000002210	.. T. 2 APTO. 1503 conjuntokandinsky@hotmail.com
CONJUNTO RESIDENCIAL VILLAS DEL MEDITERR	cc. 8300282973	CC-0040075939	BANCO AV VILLAS	$174,000.00	PLAZA PRINCIPAL	Procesada	0000002219 Salomon Forero	.. INT. 12 APTO. 201 6708563/9123733 CORREO
CONJUNTO RESIDENCIAL IBENZA	cc. 8300250024	AH-605143445	BANCO DE BOGOTA	$116,400.00	Bogota Cun	Procesada	0000002225	.. INT. 2 APTO. 101 6782652 CORREO
CONJUNTO RESIDENCIAL GIRASOLES	cc. 8301401744	AH-040106973	BANCO AV VILLAS	$164,200.00	Bogota Cun	Procesada	0000002229 Miguel Linares 4729175 313483732	.. APTO. 301 INT. 1 mil201220@gmail.com
CIUDADELA CAFAM IV ETAPA	cc. 8300169155	AH-656024445	BANCO AV VILLAS	$80,400.00 incluye $5.400 saldo. Marzo/14	PLAZA PRINCIPAL	Procesada	0000002233	.. APTO. 248 BL 12 ciudadelacafametapa4@hotmail.com
ALCAZAR DE SAN LUIS II	cc. 8301152951	AH-022096374	BANCO AV VILLAS	$237,000.00	Bogota Cun	Procesada	0000002238 Don Jairo	.. INT. 4 APTO. 801 4755902 alcazardos@hotmail.com
CONJUNTO RESIDENCIAL BARCELONA	cc. 9002571662	AH-4412113425	BANCO COLPATRIA	$161,600.00	PLAZA PRINCIPAL	Procesada	0000002241	.. T. 3 APTO. 822 crbarcelona@hotmail.com
CONJUNTO RESIDENCIAL LOS ALISOS	cc. 8300399652	AH-20085757249	BANCOLOMBIA	$268,000.00	Bogota Cun	Procesada	0000002249	.. APTO. 201 dani200529@hotmail.com

14-23

Realizadas el 4 de Abril /2014

tel. 6210200

INMOBILIARIA Orozco & Laverde Cía Ltda. Desde 1976

10/04/2014

22 - 27

22

ADMINISTRACIONES DE MAYO /2014

EDIFICIO TORRE ALMENAR	cc. 8300383706	AH-26502077313	BANCO CAJA SOCIAL	$219,500.00	Bogota Cun	Procesada	0000002191	.. APTO. 501	2112611 admarmor@hotmail.com
CONJUNTO RESIDENCIAL ALTOS DE SAN ANTONI	cc. 9002537086	CC-022116917	BANCO AV VILLAS	$250,000.00	Bogota Cun	Procesada	0000002192	.. T.3 APTO. 311	altosdesanantonio@gmail.com
CONJUNTO RESIDENCIAL SOLERAMA IV	cc. 8300845691	AH-005800176884	BANCO DAVIVIENDA	$250,000.00	Bogota Cun	Procesada	0000002195	.. INT. 13	alisipal@yahoo.com / soleramaiv@gmail.com
GALERIAS CIUDADELA COMERCIAL	cc. 8605349124	CC-075129015	BANCO DE BOGOTA	$169,500.00	Bogota Cun	Procesada	0000002197	.. LOCAL Z1-26	contabilidad@galerias.com.co / tesoreria@galerias.com.co
EDIFICIO ATLANTA	cc. 9000129761	AH-006100837654	BANCO DAVIVIENDA	$239,701.00	Bogota Cun	Procesada	0000002201	.. APTO. 701	gzgz@hotmail.com
CONJUNTO KANDINSKY	cc. 9004101478	CC-4901009692	BANCO COLPATRIA	$129,500.00	PLAZA PRINCIPAL	Procesada	0000002210	.. T. 2 APTO. 1503	conjuntokundinsky@hotmail.com
CONJUNTO RESIDENCIAL VILLAS DEL MEDITERR	cc. 8300282973	CC-0040075939	BANCO AV VILLAS	$174,000.00	PLAZA PRINCIPAL	Procesada	0000002219	.. INT. 12 APTO. 201	Sulomon Forero 6708563 / 9123733 CORREO
CONJUNTO RESIDENCIAL IBENZA	cc. 8300250024	AH-605143445	BANCO DE BOGOTA	$116,400.00	Bogota Cun	Procesada	0000002225	.. INT. 2 APTO. 101	6782652
CONJUNTO RESIDENCIAL IBERIA MZ 5	cc. 8605238903	CC-7971000087	BANCO COLPATRIA	$188,000.00	PLAZA PRINCIPAL	Procesada	0000002228	..	local 108 pao_ph@hotmail.com patricia.otalora@paoph.com
CONJUNTO RESIDENCIAL GIRASOLES	cc. 8301401744	AH-040106973	BANCO AV VILLAS	$164,200.00	Bogota Cun	Procesada	0000002229	.. APTO. 301 INT. 1	Misel Linares 4729175 313483 mil201220@gmail.com

13-22

Realizadas el 5 de Mayo /2014

tel 6210200

INMOBILIARIA Orozco&Laverde Cia Ltda. Desde 1976

ADMINISTRACIONES DE JUNIO /2014

EDIFICIO FONSECA	cc. 8301357245	AH-005900214031	BANCO DAVIVIENDA	$201,500.00	Bogota Cun	Procesada	0000002183	.. APTO.203 Incluye $4.500 retirada 3124463786/6278920 flor.alba65@hotmail.com
EDIFICIO TORRE ALMENAR	cc. 8300383706	AH-26502077313	BANCO CAJA SOCIAL	$543,902.00	Bogota Cun	Procesada	0000002191	.. APTO 501 2112611 incluye $324.402 cuota extra admu.mor@hotmail.com
CONJUNTO RESIDENCIAL ALTOS DE SAN ANTONI	cc. 9002537086	CC-022116917	BANCO AV VILLAS	$250,000.00	Bogota Cun	Procesada	0000002192	..T.3 APTO.311 altosdesanantonio@gmail.com
CONJUNTO RESIDENCIAL SOLERAMA IV	cc. 8300845691	AH-005800176884	BANCO DAVIVIENDA	$250,000.00	Bogota Cun	Procesada	0000002195	..INT.13 solramaiv@gmail.com bonignopwco@gmail.com casa 9
GALERIAS CIUDADELA COMERCIAL	cc. 8605349124	CC-075129015	BANCO DE BOGOTA	$169,500.00	Bogota Cun	Procesada	0000002197	..LOCAL 21-26. contabilidad@galerias.com.co Asesoria@galerias.com.co
EDIFICIO ATLANTA	cc. 9000129761	AH-006100837654	BANCO DAVIVIENDA	$239,701.00	Bogota Cun	Procesada	0000002201	..APTO.701 gzgz@hotmail.com
CONJUNTO KANDINSKY	cc. 9004101478	CC-4901009692	BANCO COLPATRIA	$129,500.00	PLAZA PRINCIPAL	Procesada	0000002210	..T.2 APTO 1503 conjuntokandinsky@hotmail.com
CONJUNTO RESIDENCIAL VILLAS DEL MEDITERR	cc. 8300282973	CC-0040075939	BANCO AV VILLAS	$174,000.00	PLAZA PRINCIPAL	Procesada	0000002219	..INT.12 APTO.201 CORREO Salomon Forero 6708563/4123733
CONJUNTO RESIDENCIAL IBENZA	cc. 8300250024	AH-605143445	BANCO DE BOGOTA	$116,400.00	Bogota Cun	Procesada	0000002225	..INT.2 APTO. 101 CORREO 6782652

tel. 6210200

INMOBILIARIA Orozco&Laverde Cia Ltda. desde 1976

Realizadas el 5 de Junio /2014

222 228 922

ADMINISTRACIONES DE JULIO DE 2014

42

CONJUNTO RESIDENCIAL ALTOS DE SAN ANTONI	cc. 9002537086	CC-022116917	BANCO AV VILLAS	$250,000.00	Bogota Cun	Procesada	0000002192		T3 Apto. 311 altosdesanantonio@gmail.com
CONJUNTO RESIDENCIAL SOLERAMA IV	cc. 8300845691	AH-005800176884	BANCO DAVIVIENDA	$250,000.00	Bogota Cun	Procesada	0000002195		Int. 13 soleramaiv@gmail.com
GALERIAS CIUDADELA COMERCIAL	cc. 8605349124	CC-075129015	BANCO DE BOGOTA	$169,500.00	Bogota Cun	Procesada	0000002197		Local 21-26 contabilidad@galerias.com.co tesoreria@galerias.com.co
EDIFICIO ATLANTA	cc. 9000129761	AH-006100837654	BANCO DAVIVIENDA	$539,701.00 $300.000 cuota Extraordinaria	Bogota Cun	Procesada	0000002201		Apto 701 gzgz@hotmail.com
CONJUNTO KANDINSKY	cc. 9004101478	CC-4901009692	BANCO COLPATRIA	$129,500.00	PLAZA PRINCIPAL	Procesada	0000002210		T2. Apto. 1503 conjuntokandinsky@hotmail.com
CONJUNTO RESIDENCIAL VILLAS DEL MEDITERR	cc. 8300282973	CC-0040075939	BANCO AV VILLAS	$174,000.00 Kr. 13A Nº 159-38 Int. 12 Apto. 201	PLAZA PRINCIPAL	Procesada	0000002219		Int. 12 Apto. 201 → CORREO Salomon Forero 6708563-9123733
CONJUNTO RESIDENCIAL IBENZA	cc. 8300250024	AH-605143445	BANCO DE BOGOTA	$116,400.00 Kr. 49B Nº 169-50 Int. 2 Apto 101	Bogota Cun	Procesada	0000002225		Int. 2 Apto 101 Luis Alberto Medina Beltrán 6782652
CONJUNTO RESIDENCIAL IBERIA MZ 5	cc. 8605238903	CC-7971000087	BANCO COLPATRIA	$188,000.00	PLAZA PRINCIPAL	Procesada	0000002228		Int 6 Apto. 312 [illegible]24@hotmail.com
CONJUNTO RESIDENCIAL GIRASOLES	cc. 8301401744	AH-040106973	BANCO AV VILLAS	$164,200.00	Bogota Cun	Procesada	0000002229		Int. 1 Apto. 301. mil01220@gmail.com
CIUDADELA CAFAM IV ETAPA	cc. 8300169155	AH-656024445	BANCO AV VILLAS	$75,000.00	PLAZA PRINCIPAL	Procesada	0000002233		Apto 248 BL. 12. ciudad[illegible]@hotmail.com.

2-22

REALIZADAS EL 4 DE JULIO/2014

https://web.bancodebogota.com.co/scripts/cgiclnt.dll/UHR@IESVSUXIRAH2X3V89F0/ND002__

Orozco & Laverde Cia Ltda.

09/07/2014

14

ADMINISTRACIONES AGOSTO DE 2014

EDIFICIO CAMINO DE IBERIA P H	cc. 8300368754	CC-005869998111	BANCO DAVIVIENDA	$118,000.00	Bogota Cun	Procesada	0000000000	2355	Apto. 408 mariamoreno@ejercito.mil.co
EDIFICIO LLANO ALTO	cc. 8300345159	AH-034122069	BANCO AV VILLAS	$311,800.00	Bogota Cun	Procesada	0000000000	1316 =	Apto. 201 asermas2@hotmail.com asermas3@hotmail.com
CONJ RESIDENCIAL STA MARIA DEL ALCAZAR 1	cc. 8300316382	CC-002569998756	BANCO DAVIVIENDA	$318,900.00	Bogota Cun	Procesada	0000000000	2157	Int. 5 Apto. 303 santamariaalcazar1@yahoo.co
BALCONES DE VILANOVA II	cc. 8300313808	CC-7001001342	BANCO COLPATRIA Margoth Jaramillo Tel. 304 1387	$229,600.00	PLAZA PRINCIPAL	Procesada	0000000000	2530	Int. 1 Apto. 201 vilanovaii_a12@hotmail.com
CONJUNTO RESIDENCIAL CABRERA V	cc. 8300304342	AH-462400003465	BANCO DAVIVIENDA	$199,298.00	PLAZA PRINCIPAL	Procesada	0000000000	2511	APTO. 302 ednariveraamaya@hotmail.com
CONJUNTO RESIDENCIAL VILLAS DEL MEDITERR	cc. 8300282973	CC-0040075939	BANCO AV VILLAS Kr. 13A Nº 159-38 Int. 12 Apto. 201	$174,000.00	PLAZA PRINCIPAL	Procesada	0000000000	2219	Int. 12 Apto. 201 → CORREO Saloman Forero Tel. 6708563 - 9123733
AGRUPACION DE VIVIENDA RAFAEL NUEZ	cc. 8300279557	CC-026152124	BANCO DAVIVIENDA	$177,700.00	Bogota Cun Fax 315 5638	Procesada	0000000000	805	Int. 8 Apto. 203 rafaelnunezva@hotmail.com
CONJ RES BALCONES DE VILANOVA II	cc. 8300252314	CC-615015468	BANCO DE BOGOTA Alba Lopez Tel 4856633	$169,300.00	Bogota Cun	Procesada	0000000000	2367	Int. 4 Apto. 302 villanovasupermanzana2@hotmail.com
AGRUPACION DE VIVIENDA LOS SAUCOS	cc. 8300252210	CC-624005492	BANCO DE BOGOTA Tel. 7518586 - 312 2280188	$79,500.00	Bogota Cun	Procesada	0000000000	757	Apto. 502 Int. 10 los saucos@yahoo.com
CONJUNTO RESIDENCIAL IBENZA	cc. 8300250024	AH-605143445	BANCO DE BOGOTA Luis Alberto Medina Beltran Tel. 6782652 Kra. 49 B Nº 169-50 Int. 2 Apto. 101	$116,400.00	Bogota Cun	Procesada	0000000000	2225	Int. 2 Apto. 101

INMOBILIARIA Orozco & Laverde Cía Ltda. Desde 1976

TEL 6210200

REALIZADAS AGOSTO 4/2014

ADMINISTRACIONES SEPTIEMBRE 2014

CONJUNTO RESIDENCIAL CABRERA V	cc. 8300304342	AH-462400003465	BANCO DAVIVIENDA	$199,298.00	PLAZA PRINCIPAL	Procesada	0000002511	.. Apto 302 admcabrera.vmnta@hotmail.com
CONJUNTO RESIDENCIAL VILLAS DEL MEDITERR	cc. 8300282973	CC-0040075939	BANCO AV VILLAS	$174,000.00	PLAZA PRINCIPAL	Procesada	0000002219	.. Int 12 Apto 201 - DCorreo Kr 13A N° 159-38 Int 12 Apto 201. Salomon Forero Tel 6708563 - 9123733
AGRUPACION DE VIVIENDA RAFAEL NU EZ	cc. 8300279557	CC-026152124	BANCO DAVIVIENDA	$177,700.00	Bogota Cun	Procesada	0000000805	.. Int 8 Apto 203 Fax - 3156638 rafaelnunezva@hotmail.com
CONJ RES BALCONES DE VILANOVA II	cc. 8300252314	CC-615015468	BANCO DE BOGOTA	$169,300.00	Bogota Cun	Procesada	0000002367	.. Int. 4 Apto 302 Alba Lopez Tel= 4856633 vilanovas.permanencia2@hotmail.com
AGRUPACION DE VIVIENDA LOS SAUCOS	cc. 8300252210	CC-624005492	BANCO DE BOGOTA	$79,500.00	Bogota Cun	Procesada	0000000757	.. Apto 502 Int 10 Tel= 75185586 - 3122282188 lossaucos@yahoo.com
CONJUNTO RESIDENCIAL IBENZA	cc. 8300250024	AH-605143445	BANCO DE BOGOTA	$116,400.00	Bogota Cun	Procesada	0000002225	.. Int 2 Apto 101 - DCorreo Luis Alberto Medina Beltran Tel-6182652 Kr 49B N° 169-50 Int 2 Apto 101
EDIFICIO SRYROS P H	cc. 8300221258	AH-26500771417	BANCO CAJA SOCIAL	$199,000.00	Bogota Cun	Procesada	0000002501	.. Apto 306 edificiosryros@hotmail.com
EDIFICIO SRYROS P H	cc. 8300221258	AH-26500771417	BANCO CAJA SOCIAL Nivia Adriana Lucia Ramirez	$126,000.00	Bogota Cun	Procesada	0000001878	.. Apto 602 - DCorreo Kr 64 N° 108c-29 Apto 602
BOSQUES DE SAN GABRIEL TORRE C	cc. 8300198326	AH-009770054808	BANCO DAVIVIENDA	$167,100.00	Bogota Cun	Procesada	0000000741	.. Apto 506 tonessngabriela@gmail.com
CONJUNTO RESIDENCIAL BOCACOLINA PH	cc. 8300179809	CC-003869998355	BANCO DAVIVIENDA	$319,800.00	Bogota Cun	Procesada	0000002517	.. Int 1 Apto 401 admonbocacolina@outlook.com

12-23

PESUZADAS SEPT 4/14

Tel 6210200

INMOBILIARIA Orozco&Laverde Cia Ltda. Desde 1975

ADMINISTRACIONES DE OCTUBRE 2014

EDIFICIO CAMINO DE IBERIA P H	cc. 8300368754	CC-005869998111	BANCO DAVIVIENDA	$118,000.00	Bogota Cun	Procesada	0000002355	""
EDIFICIO LLANO ALTO	cc. 830034515	AH-034050393	BANCO AV VILLAS	$311,800.00	Bogota Cun	Procesada	0000001316	""
CONJ RESIDENCIAL STA MARIA DEL ALCAZAR 1	cc. 8300316382	CC-002569998756	BANCO DAVIVIENDA	$318,900.00	Bogota Cun	Procesada	0000002157	""
BALCONES DE VILANOVA II	cc. 8300313808	CC-7001001342	BANCO COLPATRIA	$129,600.00	PLAZA PRINCIPAL	Procesada	0000002530	""
CONJUNTO RESIDENCIAL CABRERA V	cc. 8300304342	AH-462400003465	BANCO DAVIVIENDA	$199,298.00	PLAZA PRINCIPAL	Procesada	0000002511	""
CONJUNTO RESIDENCIAL VILLAS DEL MEDITERR	cc. 8300282973	CC-0040075939	BANCO AV VILLAS	$174,000.00	PLAZA PRINCIPAL	Procesada	0000002219	""
AGRUPACION DE VIVIENDA RAFAEL NU EZ	cc. 8300279557	CC-026152124	BANCO DAVIVIENDA	$177,700.00	Bogota Cun	Procesada	0000000805	""
CONJ RES BALCONES DE VILANOVA II	cc. 8300252314	CC-615015468	BANCO DE BOGOTA	$169,300.00	Bogota Cun	Procesada	0000002367	""
AGRUPACION DE VIVIENDA LOS SAUCOS	cc. 8300252210	CC-624005492	BANCO DE BOGOTA	$79,500.00	Bogota Cun	Procesada	0000000757	""
CONJUNTO RESIDENCIAL IBENZA	cc. 8300250024	AH-605143445	BANCO DE BOGOTA	$116,400.00	Bogota Cun	Procesada	0000002225	""

Ant 12 Oct 201

Realizado Oct 3/14
TR 62102200

Desde 1976 Orozco&Laverde Cia Ltda.

ADMINISTRACIONES NOVIEMBRE 2014

Nombre Beneficiario	Número documento	Cuenta Acreditada	Banco que Acredita	Valor	Ciudad	Estado de Transacciòn	Numero Factura	Devolucion Extemporanea
EDIFICIO LLANO ALTO	cc. 830034515	AH-034050393	BANCO AV VILLAS	$311,800.00	Bogota Cun	Procesada	0000001316	""
CONJ RESIDENCIAL STA MARIA DEL ALCAZAR 1	cc. 8300316382	CC-002569998756	BANCO DAVIVIENDA	$318,900.00	Bogota Cun	Procesada	0000002157	""
CONJUNTO RESIDENCIAL CABRERA V	cc. 8300304342	AH-462400003465	BANCO DAVIVIENDA	$199,298.00	PLAZA PRINCIPAL	Procesada	0000002511	""
EDIFICIO LA CAROLINA	cc. 8300298153	AH-20225769527	BANCOLOMBIA	$227,600.00	Bogota Cun	Procesada	0000002555	""
CONJUNTO RESIDENCIAL VILLAS DEL MEDITERR	cc. 8300282973	CC-0040075939	BANCO AV VILLAS	$174,000.00	PLAZA PRINCIPAL	Procesada	0000002219	""
AGRUPACION DE VIVIENDA RAFAEL NU EZ	cc. 8300279557	CC-026152124	BANCO DAVIVIENDA	$177,700.00	Bogota Cun	Procesada	0000000805	""
CONJ RES BALCONES DE VILANOVA II	cc. 8300252314	CC-615015468	BANCO DE BOGOTA	$169,300.00	Bogota Cun	Procesada	0000002367	""
AGRUPACION DE VIVIENDA LOS SAUCOS	cc. 8300252210	CC-624005492	BANCO DE BOGOTA	$79,500.00	Bogota Cun	Procesada	0000000757	""
CONJUNTO			BANCO DE					

Int 12 oct 201

INMOBILIARIA Orozco&Laverde Cia Ltda. Desde 1976

REALIZADO 05 NOV. 2014

TEL 6210200

ADMINISTRACIONES DICIEMBRE 2014

CONJUNTO RESIDENCIAL VILLAS DEL MEDITERR	cc. 8300282973	CC-0040075939	BANCO AV VILLAS	$174,000.00	PLAZA PRINCIPAL	Procesada	0000002219	"INT 12 DEt 201
AGRUPACION DE VIVIENDA RAFAEL NU EZ	cc. 8300279557	CC-026152124	BANCO DAVIVIENDA	$177,700.00	Bogota Cun	Procesada	0000000805	""
CONJ RES BALCONES DE VILANOVA II	cc. 8300252314	CC-615015468	BANCO DE BOGOTA	$169,300.00	Bogota Cun	Procesada	0000002367	""
AGRUPACION DE VIVIENDA LOS SAUCOS	cc. 8300252210	CC-624005492	BANCO DE BOGOTA	$79,500.00	Bogota Cun	Procesada	0000000757	""
CONJUNTO RESIDENCIAL IBENZA	cc. 8300250024	AH-605143445	BANCO DE BOGOTA	$116,400.00	Bogota Cun	Procesada	0000002225	""

[Ant] 1 2 3 4 5 6 7 8 9 10 11 12 13 14 15 16 17 18 19 20 21 22 Página 22 de 22

REALIZADO 05 DIC. 2014
TEL 6216220

INMOBILIARIA Orozco&Laverde Cia Ltda. Desde 1976

621 - 232

TRANSFERENCIAS MES DE MARZO 2015

DIFICIO COLINA AMPESTRE	cc. 8300305150	CC-138008933	BANCO BBVA	$234,000.00	Bogota Cun	Procesada	0000001830	""
ONJUNTO ESIDENCIAL ABRERA V	cc. 8300304342	AH-462400003465	BANCO DAVIVIENDA	$199,298.00	PLAZA PRINCIPAL	Procesada	0000002511	""
DIFICIO LA AROLINA	cc. 8300298153	AH-20225769527	BANCOLOMBIA	$227,600.00	Bogota Cun	Procesada	0000002555	""
ONJUNTO ESIDENCIAL VILLAS EL MEDITERR	cc. 8300282973	CC-0040075939	BANCO AV VILLAS	$193,200.00	PLAZA PRINCIPAL	Procesada	0000002219	"" Int 12 Apt 201
GRUPACION DE VIENDA RAFAEL NU :	cc. 8300279557	CC-026152124	BANCO DAVIVIENDA	$177,700.00	Bogota Cun	Procesada	0000000805	""
ONJ RES BALCONES E VILANOVA II	cc. 8300252314	CC-615015468	BANCO DE BOGOTA	$169,300.00	Bogota Cun	Procesada	0000002367	""
GRUPACION DE VIENDA LOS AUCOS	cc. 8300252210	CC-624005492	BANCO DE BOGOTA	$83,000.00	Bogota Cun	Procesada	0000000757	""
ONJUNTO ESIDENCIAL IBENZA	cc. 8300250024	AH-605143445	BANCO DE BOGOTA	$116,400.00	Bogota Cun	Procesada	0000002225	""
DIFICIO SRYROS P H	cc. 8300221258	AH-26500771417	BANCO CAJA SOCIAL	$208,000.00	Bogota Cun	Procesada	0000002501	"" Apto 306
DIFICIO SRYROS P H	cc. 8300221258	AH-26500771417	BANCO CAJA SOCIAL	$132,000.00	Bogota Cun	Procesada	0000001878	"" Apto 602

OK

TRANSFERENCIAS REALIZADAS

05 DE MARZO 2015

INMOBILIARIA Orozco & Laverde Cia Ltda. Desde 1976

12/03/2015 Entregado soportes

06/03/2015 Impresion

19

TRANSFERENCIAS MES ABRIL 2015

CONJ RESIDENCIAL STA MARIA DEL ALCAZAR 1	cc. 8300316382	CC-002569998756	BANCO DAVIVIENDA	$318,900.00	Bogota Cun Procesada 0000002157
EDIFICIO COLINA CAMPESTRE	cc. 8300305150	CC-138008933	BANCO BBVA	$234,000.00	Bogota Cun Procesada 0000001830
ONJUNTO RESIDENCIAL CABRERA V	cc. 8300304342	AH-462400003465	BANCO DAVIVIENDA	$199,298.00	Bogota Cun Procesada 0000002511
EDIFICIO LA CAROLINA	cc. 8300298153	AH-20225769527	BANCOLOMBIA	$227,600.00	Bogota Cun Procesada 0000002555
ONJUNTO RESIDENCIAL VILLAS DEL MEDITERR	cc. 8300282973	CC-0040075939	BANCO AV VILLAS	$193,200.00	PLAZAProcesada 0000002219 PRINCIPAL
AGRUPACION DE IVIENDA RAFAEL NU EZ	cc. 8300279557	CC-026152124	BANCO DAVIVIENDA	$177,700.00	Bogota Cun Procesada 0000000805
ONJ RES BALCONES DE VILANOVA II	cc. 8300252314	CC-615015468	BANCO DE BOGOTA	$169,300.00	Bogota Cun Procesada 0000002367
AGRUPACION DE VIVIENDA LOS SAUCOS	cc. 8300252210	CC-624005492	BANCO DE BOGOTA	$83,000.00	Bogota Cun Procesada 0000000757
ONJUNTO RESIDENCIAL IBENZA	cc. 8300250024	AH-605143445	BANCO DE BOGOTA	$116,400.00	Bogota Cun Cuenta Cancelada / Saldada 0000002225
EDIFICIO SRYROS P H	cc. 8300221258	AH-26500771417	BANCO CAJA SOCIAL	$208,000.00	PLAZAProcesada 0000002501 PRINCIPAL
EDIFICIO SRYROS P H	cc. 8300221258	AH-26500771417	BANCO CAJA SOCIAL	$132,000.00	PLAZAProcesada 0000001878 PRINCIPAL
BOSQUES DE SAN GABRIEL TORRE C	cc. 8300198326	AH-009770054808	BANCO DAVIVIENDA	$174,800.00	Bogota Cun Procesada 0000000741
ONJUNTO RESIDENCIAL BOCACOLINA PH	cc. 8300179809	CC-003869998355	BANCO DAVIVIENDA	$319,800.00	Bogota Cun Procesada 0000002517
EDIFICIO TORRE 85	cc. 8300178563	AH-006700043273	BANCO DAVIVIENDA	$390,400.00	Bogota Cun Procesada 0000000295
ONJUNTO RESIDENCIAL CANTABRIA	cc. 8300172328	AH-070092762	BANCO AV VILLAS	$109,500.00	Bogota Cun Procesada 0000001631
EDIFICIO CIMENTAR	cc. 8300172191	AH-24001385856	BANCO CAJA SOCIAL	$203,000.00	PLAZAProcesada 0000002258 PRINCIPAL
CIUDADELA CAFAM IV ETAPA	cc. 8300169155	AH-656024445	BANCO AV VILLAS	$70,000.00	Bogota Cun Procesada 0000000630
EDIFICIO LOS ROBLES	cc. 8300147396	AH-1011456871	BANCO DAVIVIENDA	$166,500.00	Cali Val Procesada 0000002002
EDIFICIO MULTIFAMILIAR DISAY PH	cc. 8300133786	CC-075326470	BANCO DE BOGOTA	$390,000.00	Bogota Cun Procesada 0000001755
EDIFICIO MULTIFAMILIAR DISAY PH	cc. 8300133786	CC-075326470	BANCO DE BOGOTA	$353,000.00	Bogota Cun Procesada 0000000791
EDIFICIO CONTINENTAL	cc. 830009601	AH-819027731	BANCO DE BOGOTA	$187,000.00	Bogota Cun Procesada 0000001482
AGRUP DE VIVIENDA PORTAL DE J VARGAS	cc. 8300082423	CC-072034317	BANCO AV VILLAS	$100,700.00	Bogota Cun Procesada 0000002087
EDIFICIO AZAHARA I	cc. 8300022671	CC-4291008459	BANCO COLPATRIA	$396,240.00	Bogota Cun Procesada 0000002369
JORGE HUMBERTO GOMEZ	cc. 80410304	AH-23008943700	BANCO CAJA SOCIAL	$30,000.00	PLAZAProcesada 0000000176 PRINCIPAL

Int 12 Oct 201

??? NC-

TRANSFERENCIAS REDIMIDAS

01 ABR. 2015

822

422

23

TRANSFERENCIA MES SEPTIEMBRE 2016

Nombre Beneficiario	Número documento	Cuenta Acreditada	Banco que Acredita	Valor	Ciudad	Estado de Transacciòn	Numero Factura	Devolucion Extemporanea
CONJUNTO RESIDENCIAL VILLAS DEL MEDITERR	Nit 8300282973	CC-0040075939	BANCO AV VILLAS	$454,400.00	PLAZA PRINCIPAL	Procesada	0000002219	Apt 12-201

enero - febrero 2015

INMOBILIARIA Mazco&Laverde Cia Ltda.
Desde 1976

Realizo
29 septiembre 2016

29 SET. 2016

ADMINISTRACIONES MAYO 2015

EDIFICIO LA CAROLINA cc. 8300298153	AH-20225769527	BANCOLOMBIA	$227,600.00	Bogota Cun Procesada	0000002555
CONJUNTOcc. 8300282973 RESIDENCIAL VILLAS DEL MEDITERR	CC-0040075939	BANCO AV VILLAS	$193,200.00	PLAZAProcesada PRINCIPAL	0000002219
AGRUPACION DEcc. 8300279557 VIVIENDA RAFAEL NU EZ	CC-026152124	BANCO DAVIVIENDA	$177,700.00	Bogota Cun Procesada	0000000805
CONJ RES BALCONEScc. 8300252314 DE VILANOVA II	CC-615015468	BANCO DE BOGOTA	$169,300.00	Bogota Cun Procesada	0000002367
AGRUPACION DEcc. 8300252210 /IVIENDA LOS SAUCOS	CC-624005492	BANCO DE BOGOTA	$83,000.00	Bogota Cun Procesada	0000000757
EDIFICIO SRYROS P H cc. 8300221258	AH-26500771417	BANCO CAJA SOCIAL	$208,000.00	PLAZAProcesada PRINCIPAL	0000002501
EDIFICIO SRYROS P H cc. 8300221258	AH-26500771417	BANCO CAJA SOCIAL	$132,000.00	PLAZAProcesada PRINCIPAL	0000001878
BOSQUES DE SANcc. 8300198326 GABRIEL TORRE C	AH-009770054808	BANCO DAVIVIENDA	$174,800.00	Bogota Cun Procesada	0000000741
CONJUNTOcc. 8300179809 RESIDENCIAL BOCACOLINA PH	CC-003869998355	BANCO DAVIVIENDA	$410,000.00	Bogota Cun Procesada	0000002517
EDIFICIO TORRE 85 cc. 8300178563	AH-006700043273	BANCO DAVIVIENDA	$390,400.00	Bogota Cun Procesada	0000000295
CONJUNTOcc. 8300172328 RESIDENCIAL CANTABRIA	AH-070092762	BANCO AV VILLAS	$109,500.00	Bogota Cun Procesada	0000001631
EDIFICIO CIMENTAR cc. 8300172191	AH-24001385856	BANCO CAJA SOCIAL	$203,000.00	PLAZAProcesada PRINCIPAL	0000002258
CIUDADELA CAFAM IVcc. 8300169155 ETAPA	AH-656024445	BANCO AV VILLAS	$70,000.00	Bogota Cun Procesada	0000000630
EDIFICIO LOS ROBLES cc. 8300147396	AH-1011456871	BANCO DAVIVIENDA	$166,500.00	Cali Val Procesada	0000002002
DIFICIO MULTIFAMILIARcc. 8300133786 DISAY PH	CC-075326470	BANCO DE BOGOTA	$390,000.00	Bogota Cun Procesada	0000001755
DIFICIO MULTIFAMILIARcc. 8300133786 DISAY PH	CC-075326470	BANCO DE BOGOTA	$353,000.00	Bogota Cun Procesada	0000000791
DIFICIO CONTINENTAL cc. 830009601	AH-819027731	BANCO DE BOGOTA	$195,000.00	Bogota Cun Procesada	0000001482
AGRUP DE VIVIENDAcc. 8300082423 PORTAL DE J VARGAS	CC-072034317	BANCO AV VILLAS	$100,700.00	Bogota Cun Procesada	0000002087
EDIFICIO AZAHARA I cc. 8300022671	CC-4291008459	BANCO COLPATRIA	$396,240.00	Bogota Cun Procesada	0000002369
JORGE HUMBERTO GOMEZ cc. 80410304	AH-23008943700	BANCO CAJA SOCIAL	$30,000.00	PLAZAProcesada PRINCIPAL	0000000176
CENTRO COMERCIALcc. 8002483342 CENTRO SUBA	AH-850018722	BANCO BBVA	$691,775.00	Bogota Cun Procesada	0000002566
ONJ RESIDENCIAL SANcc. 8002364560 LUIS DE POTOSI	CC-4401006325	BANCO COLPATRIA	$163,500.00	Bogota Cun Procesada	0000002550
CONJUNTOcc. 8002339006 ULTIFAMILIAR PARQUE	AH-075003236	BANCO AV VILLAS	$211,000.00	Bogota Cun Procesada	0000000209

Int 12 Oct 201

INMOBILIARIA Orozco&Laverde Cia L

Desde 1976

Pág. 9

05 MAYO 2015

transferencia realizada

ADMINISTRACION JUNIO 2015

EDIFICIO LA CAROLINA cc. 8300298153	AH-20225769527	BANCOLOMBIA	$227,600.00	Bogota Cun Procesada	0000002555	APTO 201
CONJUNTOcc. 8300282973	CC-0040075939	BANCO AV VILLAS	$193,200.00	PLAZAProcesada PRINCIPAL	0000002219	INT 12 APT 201
RESIDENCIAL VILLAS DEL MEDITERR						
CONJ RES BALCONESCC. 8300252314	CC-615015468	BANCO DE BOGOTA	$169,300.00	Bogota Cun Procesada	0000002367	INT 4-302
DE VILANOVA II						
CENTRO COMERCIALcc. 8300230000	CC-457669999882	BANCO DAVIVIENDA	$517,165.00	Bogota Cun Procesada	0000002641	LOCAL 50
PORTOALEGRE						
EDIFICIO SRYROS P H cc. 8300221258	AH-26500771417	BANCO CAJA SOCIAL	$208,000.00	PLAZAProcesada PRINCIPAL	0000002501	APTO 306
EDIFICIO SRYROS P H cc. 8300221258	AH-26500771417	BANCO CAJA SOCIAL	$132,000.00	PLAZAProcesada PRINCIPAL	0000001878	APT 602
BOSQUES DE SANcc. 8300198326	AH-009770054808	BANCO DAVIVIENDA	$174,800.00	Bogota Cun Procesada	0000000741	TC APTO 506
GABRIEL TORRE C						
CONJUNTOcc. 8300179809	CC-003869998355	BANCO DAVIVIENDA	$384,000.00	Bogota Cun Procesada	0000002517	T 1 APT 401
RESIDENCIAL BOCACOLINA PH						
EDIFICIO TORRE 85 cc. 8300178563	AH-006700043273	BANCO DAVIVIENDA	$390,400.00	Bogota Cun Procesada	0000000295	APT 403
CONJUNTOcc. 8300172328	AH-070092762	BANCO AV VILLAS	$109,500.00	Bogota Cun Procesada	0000001631	INT 3 APTO 501
RESIDENCIAL CANTABRIA						
EDIFICIO CIMENTAR cc. 8300172191	AH-24001385856	BANCO CAJA SOCIAL	$203,000.00	PLAZAProcesada PRINCIPAL	0000002258	BL 1 APTO 132
CIUDADELA CAFAM IVcc. 8300169155	AH-656024445	BANCO AV VILLAS	$70,000.00	Bogota Cun Procesada	0000000630	BL 16 APT 363
ETAPA						
EDIFICIO LOS ROBLES cc. 8300147396	AH-1011456871	BANCO DAVIVIENDA	$166,500.00	Cali Val Procesada	0000002002	APT 908
DIFICIO MULTIFAMILIARcc. 8300133786	CC-075326470	BANCO DE BOGOTA	$390,000.00	Bogota Cun Procesada	0000001755	APT 301
DISAY PH						
DIFICIO MULTIFAMILIARcc. 8300133786	CC-075326470	BANCO DE BOGOTA	$353,000.00	Bogota Cun Procesada	0000000791	APT 401
DISAY PH						
DIFICIO CONTINENTAL cc. 830009601	AH-819027731	BANCO DE BOGOTA	$195,000.00	Bogota Cun Procesada	0000001482	APT 302
AGRUP DE VIVIENDAcc. 8300082423	CC-072034317	BANCO AV VILLAS	$100,700.00	Bogota Cun Procesada	0000002087	BL 13 APT 402
PORTAL DE J VARGAS						
EDIFICIO AZAHARA I cc. 8300022671	CC-4291008459	BANCO COLPATRIA	$396,240.00	Bogota Cun Procesada	0000002369	APT 403
JORGE HUMBERTO cc. 80410304	AH-23008943700	BANCO CAJA SOCIAL	$30,000.00	PLAZAProcesada PRINCIPAL	0000000176	APT 302
GOMEZ						
CENTRO COMERCIALcc. 8002483342	AH-850018722	BANCO BBVA	$691,775.00	Bogota Cun Procesada	0000002566	LCL-101
CENTRO SUBA						
ONJ RESIDENCIAL SANcc. 8002364560	CC-4401006325	BANCO COLPATRIA	$163,500.00	Bogota Cun Procesada	0000002550	INT 1 APT 301
LUIS DE POTOSI						
CONJUNTOcc. 8002339006	AH-075003236	BANCO AV VILLAS	$211,000.00	Bogota Cun Procesada	0000000209	INT 3-602
ULTIFAMILIAR PARQUE ALAMEDA						
CONJUNTOcc. 8002317372	CC-64051154	BANCO AV VILLAS	$157,600.00	PLAZAProcesada PRINCIPAL	0000002676	1-904
RESIDENCIAL PARQUE CENTRAL BAVA						

INMOBILIARIA Orozco&Laverde Cia Ltda. Desde 1976

TRANSFERENCIAS REALIZADAS

05 JUN. 2015

ADMINISTRACION DE JULIO

QUINTAS DE STA BARBARA					
CONJ RESIDENCIAL SANcc. 8300453658 ANDRES MZ2	CC-656030574	BANCO AV VILLAS	$72,100.00	Bogota Cun Procesada	0000000873 INT 19 APT 503
OLMOS DE LA COLINA cc. 8300447172	CC-034310623	BANCO DE BOGOTA	$178,000.00	Bogota Cun Procesada	0000002051 T 1 APTO 405
EDIFICIO VILLA VENETTOcc. 8300435924 PH	CC-21003070973	BANCO CAJA SOCIAL	$177,000.00	PLAZAProcesada	0000002597 Apto 602
EDIFICIO TERRALONGA I cc. 8300418073	AH-20775852143	BANCOLOMBIA	$282,000.00	PRINCIPAL Bogota Cun Procesada	0000002172 A Pto 301
CENTRO COMERCIALcc. 8300400342 AVENIDA 19	CC-036330876	BANCO DE BOGOTA	$200,000.00	Bogota Cun Procesada	0000002523 Local 36
CONJUNTO RESIDENCIALcc. 8300399652 LOS ALISOS	AH-20085757249	BANCOLOMBIA	$279,000.00	Bogota Cun Procesada	0000002249 201
EDIFICIO TORREcc. 8300383706 ALMENAR	AH-26502077313	BANCO CAJA SOCIAL	$229,000.00	PLAZAProcesada	0000002191 501
EDIFICIO LORETO cc. 8300370445	CC-006269998693	BANCO DAVIVIENDA	$391,000.00	PRINCIPAL Bogota Cun Procesada	0000001471 201
EDIFICIO CAMINO DEcc. 8300368754 IBERIA P H	CC-005869998111	BANCO DAVIVIENDA	$118,000.00	Bogota Cun Procesada	0000002613 511
EDIFICIO CAMINO DEcc. 8300368754 IBERIA P H	CC-005869998111	BANCO DAVIVIENDA	$123,000.00	Bogota Cun Procesada	0000002355 408
EDIFICIO LLANO ALTO cc. 830034515	AH-034050393	BANCO AV VILLAS	$311,800.00	Bogota Cun Procesada	0000001316 201
CLUB RESIDENCIALcc. 8300341615 PONTEVEDRA	CC-022121024	BANCO AV VILLAS	$151,200.00	Bogota Cun Procesada	0000001235 INT 10 APTO 201
CONJ RESIDENCIAL STAcc. 8300316382 MARIA DEL ALCAZAR 1	CC-002569998756	BANCO DAVIVIENDA	$318,900.00	Bogota Cun Procesada	0000002157 INT 5 APT 303
EDIFICIO COLINAcc. 8300305150 CAMPESTRE	CC-138008933	BANCO BBVA	$234,000.00	Bogota Cun Procesada	0000001830 INT 5 APTO 304
CONJUNTO RESIDENCIALcc. 8300304342 CABRERA V	AH-462400003465	BANCO DAVIVIENDA	$199,298.00	Bogota Cun Procesada	0000002511 APT 302
EDIFICIO LA CAROLINA cc. 8300298153	AH-20225769527	BANCOLOMBIA	$227,600.00	Bogota Cun Procesada	0000002555 APT 101
CONJUNTO RESIDENCIALcc. 8300282973 VILLAS DEL MEDITERR	CC-0040075939	BANCO AV VILLAS	$193,200.00	PLAZAProcesada	0000002219 INT 12 APT 201
CONJ RES BALCONES DEcc. 8300252314 VILANOVA II	CC-615015468	BANCO DE BOGOTA	$169,300.00	PRINCIPAL Bogota Cun Procesada	0000002367 INT 4 - 302
CENTRO COMERCIALcc. 8300230000 PORTOALEGRE	CC-457669999882	BANCO DAVIVIENDA	$517,165.00	Bogota Cun Procesada	0000002641 Local 50
EDIFICIO SRYROS P H cc. 8300221258	AH-26500771417	BANCO CAJA SOCIAL	$208,000.00	PLAZAProcesada	0000002501 306
EDIFICIO SRYROS P H cc. 8300221258	AH-26500771417	BANCO CAJA SOCIAL	$132,000.00	PRINCIPAL PLAZAProcesada	0000001878 602
BOSQUES DE SANcc. 8300198326 GABRIEL TORRE C	AH-009770054808	BANCO DAVIVIENDA	$174,800.00	PRINCIPAL Bogota Cun Procesada	0000000741 TC - 506
CONJUNTO RESIDENCIALcc. 8300179809 BOCACOLINA PH	CC-003869998355	BANCO DAVIVIENDA	$384,000.00	Bogota Cun Procesada	0000002517 T1 -401
CONJUNTO RESIDENCIALcc. 8300172328 CANTABRIA	AH-070092762	BANCO AV VILLAS	$109,500.00	Bogota Cun Procesada	0000001631 INT 3-501

TRANSFERENCIAS REALIZADAS

03 JUL 2015

INMOBILIARIA Orozco&Laverde Cia
Desde 1976

(9)

ADMINISTRACION MES DE AGOSTO 2015

OLMOS DE LA COLINA cc. 8300447172	CC-034310623	BANCO DE BOGOTA	$178,000.00	Bogota Cun Procesada	0000002051 TIAMO 405
EDIFICIO VILLAcc. 8300435924	CC-21003070973	BANCO CAJA SOCIAL	$177,000.00	PLAZAProcesada PRINCIPAL	0000002597 Apto 602
VENETTO PH					
EDIFICIO TERRALONGAcc. 8300418073 I	AH-20775852143	BANCOLOMBIA	$282,000.00	Bogota Cun Procesada	0000002172 Apt 301
CENTRO COMERCIALcc. 8300400342	CC-036330876	BANCO DE BOGOTA	$200,000.00	Bogota Cun Procesada	0000002523 Local 36
AVENIDA 19					
EDIFICIO TORREcc. 8300383706 ALMENAR	AH-26502077313	BANCO CAJA SOCIAL	$229,000.00	PLAZAProcesada PRINCIPAL	0000002191 Apt 501
EDIFICIO LORETO cc. 8300370445	CC-006269998693	BANCO DAVIVIENDA	$391,000.00	Bogota Cun Procesada	0000001471 201
EDIFICIO CAMINO DEcc. 8300368754 IBERIA P H	CC-005869998111	BANCO DAVIVIENDA	$118,000.00	Bogota Cun Procesada	0000002613 Apt 511
EDIFICIO CAMINO DEcc. 8300368754 IBERIA P H	CC-005869998111	BANCO DAVIVIENDA	$123,000.00	Bogota Cun Procesada	0000002355 Apt 408
CLUB RESIDENCIALcc. 8300341615 PONTEVEDRA	CC-022121024	BANCO AV VILLAS	$151,200.00	Bogota Cun Procesada	0000001235 Int 10 Apt 201
:ONJ RESIDENCIAL STAcc. 8300316382 MARIA DEL ALCAZAR 1	CC-002569998756	BANCO DAVIVIENDA	$318,900.00	Bogota Cun Procesada	0000002157 Int 5 Apt 303
EDIFICIO COLINAcc. 8300305150 CAMPESTRE	CC-138008933	BANCO BBVA	$234,000.00	Bogota Cun Procesada	0000001830 5-302
CONJUNTOcc. 8300304342 :ESIDENCIAL CABRERA V	AH-462400003465	BANCO DAVIVIENDA	$199,298.00	Bogota Cun Procesada	0000002511 Apt 302
EDIFICIO LA CAROLINA cc. 8300298153	AH-20225769527	BANCOLOMBIA	$227,600.00	Bogota Cun Procesada	0000002555 Apt 101
CONJUNTOcc. 8300282973 RESIDENCIAL VILLAS DEL MEDITERR	CC-0040075939	BANCO AV VILLAS	$193,200.00	PLAZAProcesada PRINCIPAL	0000002219 Int 12 Apt 201
CONJ RES BALCONEScc. 8300252314 DE VILANOVA II	CC-615015468	BANCO DE BOGOTA	$169,300.00	Bogota Cun Procesada	0000002367 Int 4 Apt 302
CENTRO COMERCIALcc. 8300230000 PORTOALEGRE	CC-457669999882	BANCO DAVIVIENDA	$517,165.00	Bogota Cun Procesada	0000002641
EDIFICIO SRYROS P H cc. 8300221258	AH-26500771417	BANCO CAJA SOCIAL	$208,000.00	PLAZAProcesada PRINCIPAL	0000002501 306
EDIFICIO SRYROS P H cc. 8300221258	AH-26500771417	BANCO CAJA SOCIAL	$132,000.00	PLAZAProcesada PRINCIPAL	0000001878 602
BOSQUES DE SANcc. 8300198326 GABRIEL TORRE C	AH-009770054808	BANCO DAVIVIENDA	$174,800.00	Bogota Cun Procesada	0000000741 TC Apto 506
EDIFICIO TORRE 85 cc. 8300178563	AH-006700043273	BANCO DAVIVIENDA	$405,180.00	Bogota Cun Procesada	0000000295 Apt 903
CONJUNTOcc. 8300172328 RESIDENCIAL CANTABRIA	AH-070092762	BANCO AV VILLAS	$111,000.00	Bogota Cun Procesada	0000001631 3-501
CIUDADELA CAFAM IVcc. 8300169155 ETAPA	AH-656024445	BANCO AV VILLAS	$70,000.00	Bogota Cun Procesada	0000000630 B16 Apto 363
EDIFICIO LOS ROBLES cc. 8300147396	AH-1011456871	BANCO DAVIVIENDA	$166,500.00	Cali Val Procesada	0000002002 Apt 908
)IFICIO MULTIFAMILIARcc. 8300133786	CC-075326470	BANCO DE BOGOTA	$390,000.00	Bogota Cun Procesada	0000001755 Apt 301 Parqueadero

INMOBILIARIA Orozco&Laverde Cia Desde 1976

TRANSFERENCIAS REALIZADAS

05 AGO. 2015

6210200 ext lot

(8)

13/08/2015

ADMINISTRACION SEPTIEMBRE 2015

PARQUE DE LOS CIPRE MULTIFAMILIARcc. 8300481662 CORDOBA	CC-161347133	BANCO DE BOGOTA	$83,400.00	PRINCIPAL Bogota Cun Procesada 0000001072	15 - 229
AGRUP DE VIVIENDAcc. 8300464589 QUINTAS DE STA BARBARA	CC-073080467	BANCO AV VILLAS	$116,000.00	Bogota Cun Procesada 0000002067	100
CONJ RESIDENCIAL SANcc. 8300453658 ANDRES MZ2	CC-656030574	BANCO AV VILLAS	$72,100.00	Bogota Cun Procesada 0000000873	19 - 503
OLMOS DE LA COLINA cc. 8300447172	CC-034310623	BANCO DE BOGOTA	$178,000.00	Bogota Cun Procesada 0000002051	1 - 405
EDIFICIO VILLA VENETTOcc. 8300435924 PH	CC-21003070973	BANCO CAJA SOCIAL	$177,000.00	PLAZAProcesada 0000002597	662
EDIFICIO TERRALONGA I cc. 8300418073	AH-20775852143	BANCOLOMBIA	$282,000.00	PRINCIPAL Bogota Cun Procesada 0000002172	301
CENTRO COMERCIALcc. 8300400342 AVENIDA 19	CC-036330876	BANCO DE BOGOTA	$236,229.00	Bogota Cun Procesada 0000002523	Local 36
EDIFICIO TORREcc. 8300383706 ALMENAR	AH-26502077313	BANCO CAJA SOCIAL	$229,000.00	PLAZAProcesada 0000002191	501
EDIFICIO LORETO cc. 8300370445	CC-006269998693	BANCO DAVIVIENDA	$391,000.00	PRINCIPAL Bogota Cun Procesada 0000001471	201
EDIFICIO CAMINO DEcc. 8300368754 IBERIA P H	CC-005869998111	BANCO DAVIVIENDA	$118,000.00	Bogota Cun Procesada 0000002613	511
EDIFICIO CAMINO DEcc. 8300368754 IBERIA P H	CC-005869998111	BANCO DAVIVIENDA	$123,000.00	Bogota Cun Procesada 0000002355	408
CLUB RESIDENCIALcc. 8300341615 PONTEVEDRA	CC-022121024	BANCO AV VILLAS	$151,200.00	Bogota Cun Procesada 0000001235	10 201
CONJ RESIDENCIAL STAcc. 8300316382 MARIA DEL ALCAZAR 1	CC-002569998756	BANCO DAVIVIENDA	$318,900.00	Bogota Cun Procesada 0000002157	5 308
EDIFICIO COLINAcc. 8300305150 CAMPESTRE	CC-138008933	BANCO BBVA	$234,000.00	Bogota Cun Procesada 0000001830	5-304
ONJUNTO RESIDENCIALcc. 8300304342 CABRERA V	AH-462400003465	BANCO DAVIVIENDA	$199,298.00	Bogota Cun Procesada 0000002511	302
EDIFICIO LA CAROLINA cc. 8300298153	AH-20225769527	BANCOLOMBIA	$227,600.00	Bogota Cun Procesada 0000002555	101
ONJUNTO RESIDENCIALcc. 8300282973 VILLAS DEL MEDITERR	CC-0040075939	BANCO AV VILLAS	$193,200.00	PLAZAProcesada 0000002219	12 - 201
ONJ RES BALCONES DEcc. 8300252314 VILANOVA II	CC-615015468	BANCO DE BOGOTA	$169,300.00	PRINCIPAL Bogota Cun Procesada 0000002367	4 - 302
CENTRO COMERCIALcc. 8300230000 PORTOALEGRE	CC-457669999882	BANCO DAVIVIENDA	$517,165.00	Bogota Cun Procesada 0000002641	Local 50
EDIFICIO SRYROS P H cc. 8300221258	AH-26500771417	BANCO CAJA SOCIAL	$208,000.00	PLAZAProcesada 0000002501	306 YA
EDIFICIO SRYROS P H cc. 8300221258	AH-26500771417	BANCO CAJA SOCIAL	$132,000.00	PRINCIPAL PLAZAProcesada 0000001878	602 YA
BOSQUES DE SANcc. 8300198326 GABRIEL TORRE C	AH-009770054808	BANCO DAVIVIENDA	$174,800.00	PRINCIPAL Bogota Cun Procesada 0000000741	TC 506
EDIFICIO TORRE 85 cc. 8300178563	AH-006700043273	BANCO DAVIVIENDA	$405,180.00	Bogota Cun Procesada 0000000295	903
ONJUNTO RESIDENCIALcc. 8300172328	AH-070092762	BANCO AV VILLAS	$111,000.00	Bogota Cun Procesada 0000001631	3 -501

SE REALIZO TRANSFERENCIA

04 SET. 2015

TRANSFERENCIA MES DE OCTUBRE 2015

MULTIFAMILIAR ALTOS DE ARZAMORA	cc. 8300631429	CC-21500021458	BANCO CAJA SOCIAL	$131,000.00	PLAZAProcesada 0000002714 PRINCIPAL	(?)
CONJUNTO RESIDENCIAL ATICOS III	cc. 8300624911	CC-228171419	BANCO DE BOGOTA	$391,004.00	Bogota Cun Procesada 0000002703	CASA 4
EDIFICIO SANTAMARIA DEL LAGO	cc. 8300552810	AH-446005498	BANCO AV VILLAS	$181,200.00	Bogota Cun Procesada 0000002160	3-202
EDIFICIO GARIBALDI	cc. 8300551045	AH-034005843	BANCO AV VILLAS	$231,000.00	Bogota Cun Procesada 0000001949	105
CONJUNTO RESIDENCIAL PARQUE DE LOS CIPRE	cc. 8300530301	CC-72054513	BANCO AV VILLAS	$168,300.00	PLAZAProcesada 0000002632 PRINCIPAL	7-306
MULTIFAMILIAR CORDOBA	cc. 8300481662	CC-161347133	BANCO DE BOGOTA	$84,500.00	Bogota Cun Procesada 0000001072	15-229
AGRUP DE VIVIENDA QUINTAS DE STA BARBARA	cc. 8300464589	CC-073080467	BANCO AV VILLAS	$116,000.00	Bogota Cun Procesada 0000002067	Int 100
CONJ RESIDENCIAL SAN ANDRES MZ2	cc. 8300453658	CC-656030574	BANCO AV VILLAS	$72,100.00	Bogota Cun Procesada 0000000873	19-503
OLMOS DE LA COLINA	cc. 8300447172	CC-034310623	BANCO DE BOGOTA	$178,000.00	Bogota Cun Procesada 0000002051	1-405
EDIFICIO VILLA VENETTO PH	cc. 8300435924	CC-21003070973	BANCO CAJA SOCIAL	$177,000.00	PLAZAProcesada 0000002597 PRINCIPAL	602
CENTRO COMERCIAL AVENIDA 19	cc. 8300400342	CC-036330876	BANCO DE BOGOTA	$236,229.00	Bogota Cun Procesada 0000002523	Loca 36
CONJUNTO RESIDENCIAL LOS ALISOS	cc. 8300399652	AH-20085757249	BANCOLOMBIA	$279,000.00	Bogota Cun Procesada 0000002249	201 No se cancelo Sept? Agosto.
EDIFICIO TORRE ALMENAR	cc. 8300383706	AH-26502077313	BANCO CAJA SOCIAL	$229,000.00	PLAZAProcesada 0000002191 PRINCIPAL	501
EDIFICIO LORETO	cc. 8300370445	CC-006269998693	BANCO DAVIVIENDA	$391,000.00	Bogota Cun Procesada 0000001471	201
EDIFICIO CAMINO DE IBERIA P H	cc. 8300368754	CC-005869998111	BANCO DAVIVIENDA	$118,000.00	Bogota Cun Procesada 0000002613	511
EDIFICIO CAMINO DE IBERIA P H	cc. 8300368754	CC-005869998111	BANCO DAVIVIENDA	$123,000.00	Bogota Cun Procesada 0000002355	408
CLUB RESIDENCIAL PONTEVEDRA	cc 8300341615	CC-022121024	BANCO AV VILLAS	$151,200.00	Bogota Cun Procesada 0000001235	10-201
CONJ RESIDENCIAL STA MARIA DEL ALCAZAR 1	cc. 8300316382	CC-002569998756	BANCO DAVIVIENDA	$318,900.00	Bogota Cun Procesada 0000002157	5-303
EDIFICIO COLINA CAMPESTRE	cc 8300305150	CC-138008933	BANCO BBVA	$234,000.00	Bogota Cun Procesada 0000001830	5-307
CONJUNTO RESIDENCIAL CABRERA V	cc. 8300304342	AH-462400003465	BANCO DAVIVIENDA	$199,298.00	Bogota Cun Procesada 0000002511	302
EDIFICIO LA CAROLINA	cc. 8300298153	AH-20225769527	BANCOLOMBIA	$227,600.00	Bogota Cun Procesada 0000002555	101
CONJUNTO RESIDENCIAL VILLAS DEL MEDITERR	cc. 8300282973	CC-0040075939	BANCO AV VILLAS	$193,200.00	PLAZAProcesada 0000002219 PRINCIPAL	12-201
CONJ RES BALCONES DE VILANOVA II	cc 8300252314	CC-615015468	BANCO DE BOGOTA	$169,300.00	Bogota Cun Procesada 0000002367	4-302
AGRUPACION DE	cc	CC-624005492	BANCO DE BOGOTA	$86,000.00	Bogota Cun Procesada 0000000757	10-502

TRANSFERENCIAS REALIZADAS EL DIA 05 DE OCTUBRE/2015

INMOBILIARIA Orozco & Laverde Cia Ltda. Desde 1976

05 OCT. 2015 (08)

234 · 233

236

TRANSFERENCIA NOVIEMBRE 2015

(8)

EDIFICIO SCALA II	cc. 8300632133	AH-20075685789	BANCOLOMBIA	$181,517.00	Bogota Cun Procesada	0000002396	Apto B 305 físico
MULTIFAMILIAR ALTOS DE ARZAMORA	cc. 8300631429	CC-21500021458	BANCO CAJA SOCIAL	$131,000.00	PLAZAProcesada PRINCIPAL	0000002714	4 - 715
ONJUNTO RESIDENCIAL ATICOS III	cc. 8300624911	CC-228171419	BANCO DE BOGOTA	$391,004.00	Bogota Cun Procesada	0000002703	Casa 4
EDIFICIO SANTAMARIA DEL LAGO	cc. 8300552810	AH-446005498	BANCO AV VILLAS	$181,200.00	Bogota Cun Procesada	0000002160	3 - 202
EDIFICIO GARIBALDI	cc. 8300551045	AH-034005843	BANCO AV VILLAS	$231,000.00	Bogota Cun Procesada	0000001949	105 físico
ONJUNTO RESIDENCIAL PARQUE DE LOS CIPRE	cc. 8300530301	CC-72054513	BANCO AV VILLAS	$168,300.00	PLAZAProcesada PRINCIPAL	0000002632	7 - 306
MULTIFAMILIAR CORDOBA	cc. 8300481662	CC-161347133	BANCO DE BOGOTA	$84,500.00	Bogota Cun Procesada	0000001072	15 - 229
AGRUP DE VIVIENDA QUINTAS DE STA BARBARA	cc. 8300464589	CC-073080467	BANCO AV VILLAS	$116,000.00	Bogota Cun Procesada	0000002067	Int 100
CONJ RESIDENCIAL SAN ANDRES MZ2	cc. 8300453658	CC-656030574	BANCO AV VILLAS	$72,100.00	Bogota Cun Procesada	0000000873	19 - 503
OLMOS DE LA COLINA	cc. 8300447172	CC-034310623	BANCO DE BOGOTA	$178,000.00	Bogota Cun Procesada	0000002051	7 - 405
DIFICIO VILLA VENETTO PH	cc. 8300435924	CC-21003070973	BANCO CAJA SOCIAL	$177,000.00	PLAZAProcesada PRINCIPAL	0000002597	602
CENTRO COMERCIAL AVENIDA 19	cc. 8300400342	CC-036330876	BANCO DE BOGOTA	$236,229.00	Bogota Cun Procesada	0000002523	Local 36
ONJUNTO RESIDENCIAL LOS ALISOS	cc. 8300399652	AH-20085757249	BANCOLOMBIA	$279,000.00	Bogota Cun Procesada	0000002249	201
EDIFICIO TORRE ALMENAR	cc. 8300383706	AH-26502077313	BANCO CAJA SOCIAL	$229,000.00	PLAZAProcesada PRINCIPAL	0000002191	501
EDIFICIO LORETO	cc. 8300370445	CC-006269998693	BANCO DAVIVIENDA	$391,000.00	Bogota Cun Procesada	0000001471	201
EDIFICIO CAMINO DE IBERIA P H	cc. 8300368754	CC-005869998111	BANCO DAVIVIENDA	$118,000.00	Bogota Cun Procesada	0000002613	511
EDIFICIO CAMINO DE IBERIA P H	cc. 8300368754	CC-005869998111	BANCO DAVIVIENDA	$123,000.00	Bogota Cun Procesada	0000002355	408
EDIFICIO LLANO ALTO	cc. 830034515	AH-034050393	BANCO AV VILLAS	$438,850.00	Bogota Cun Procesada	0000001316	201
CLUB RESIDENCIAL PONTEVEDRA	cc. 8300341615	CC-022121024	BANCO AV VILLAS	$151,200.00	Bogota Cun Procesada	0000001235	10 - 201
CONJ RESIDENCIAL STA MARIA DEL ALCAZAR 1	cc. 8300316382	CC-002569998756	BANCO DAVIVIENDA	$318,900.00	Bogota Cun Procesada	0000002157	5 - 303
EDIFICIO COLINA CAMPESTRE	cc. 8300305150	CC-138008933	BANCO BBVA	$234,000.00	Bogota Cun Procesada	0000001830	5 - 307
ONJUNTO RESIDENCIAL CABRERA V	cc. 8300304342	AH-462400003465	BANCO DAVIVIENDA	$199,298.00	Bogota Cun Procesada	0000002511	302
EDIFICIO LA CAROLINA	cc. 8300298153	AH-20225769527	BANCOLOMBIA	$227,600.00	Bogota Cun Procesada	0000002555	101
ONJUNTO RESIDENCIAL VILLAS DEL MEDITERR	cc. 8300282973	CC-0040075939	BANCO AV VILLAS	$193,200.00	PLAZAProcesada PRINCIPAL	0000002219	12-201

INMOBILIARIA Orozco & Laverde Cia Ltda. Desde 1976

6210200 ext. 107

TRANSFERENCIA REALIZADA 05 NOV 2015

PAG 08

05 NOV. 2015

TRANSFERENCIA MES DE DICIEMBRE

I	20775852143					
CENTRO COMERCIALcc. 8300400342	CC-036330876	BANCO DE BOGOTA	$236,229.00	Bogota Cun Procesada	0000002523	local 36.
AVENIDA 19						
CONJUNTOcc. 8300399652	AH-	BANCOLOMBIA	$279,000.00	Bogota Cun Procesada	0000002249	201
RESIDENCIAL LOS	20085757249					
ALISOS						
EDIFICIO TORREcc. 8300383706	AH-	BANCO CAJA	$229,000.00	PLAZAProcesada	0000002191	501
ALMENAR	26502077313	SOCIAL		PRINCIPAL		
EDIFICIO LORETO cc. 8300370445	CC-	BANCO DAVIVIENDA	$391,000.00	Bogota Cun Procesada	0000001471	201
	006269998693					
EDIFICIO CAMINO DEcc. 8300368754	CC-	BANCO DAVIVIENDA	$118,000.00	Bogota Cun Procesada	0000002613	511
IBERIA P H	005869998111					
EDIFICIO CAMINO DEcc. 8300368754	CC-	BANCO DAVIVIENDA	$123,000.00	Bogota Cun Procesada	0000002355	408
IBERIA P H	005869998111					
EDIFICIO LLANO ALTO cc. 830034515	AH-034050393	BANCO AV VILLAS	$438,850.00	Bogota Cun Procesada	0000001316	201
CLUB RESIDENCIALcc. 8300341615	CC-022121024	BANCO AV VILLAS	$151,200.00	Bogota Cun Procesada	0000001235	10-201
PONTEVEDRA						
ONJ RESIDENCIAL STAcc. 8300316382	CC-	BANCO DAVIVIENDA	$318,900.00	Bogota Cun Procesada	0000002157	5-303
MARIA DEL ALCAZAR 1	002569998756					
EDIFICIO COLINAcc. 8300305150	CC-138008933	BANCO BBVA	$234,000.00	Bogota Cun Procesada	0000001830	5-302
CAMPESTRE						
CONJUNTOcc. 8300304342	AH-	BANCO DAVIVIENDA	$199,298.00	Bogota Cun Procesada	0000002511	302
ESIDENCIAL CABRERA	462400003465					
V						
EDIFICIO LA CAROLINA cc. 8300298153	AH-	BANCOLOMBIA	$227,600.00	Bogota Cun Procesada	0000002555	101
	20225769527					
CONJUNTOcc. 8300282973	CC-0040075939	BANCO AV VILLAS	$193,200.00	PLAZAProcesada	0000002219	12-201
RESIDENCIAL VILLAS				PRINCIPAL		
DEL MEDITERR						
AGRUPACION DEcc. 8300252210	CC-624005492	BANCO DE BOGOTA	$86,000.00	Bogota Cun Procesada	0000000757	10-502
IVIENDA LOS SAUCOS						
CENTRO COMERCIALcc. 8300230000	CC-	BANCO DAVIVIENDA	$455,600.00	Bogota Cun Procesada	0000002720	local 23
PORTOALEGRE	457669999882					
CENTRO COMERCIALcc. 8300230000	CC-	BANCO DAVIVIENDA	$517,165.00	Bogota Cun Procesada	0000002641	local 50
PORTOALEGRE	457669999882					
EDIFICIO SRYROS P H cc. 8300221258	AH-	BANCO CAJA	$208,000.00	PLAZAProcesada	0000002501	306
	26500771417	SOCIAL		PRINCIPAL		
EDIFICIO SRYROS P H cc. 8300221258	AH-	BANCO CAJA	$132,000.00	PLAZAProcesada	0000001878	602
	26500771417	SOCIAL		PRINCIPAL		
BOSQUES DE SANcc. 8300198326	AH-	BANCO DAVIVIENDA	$174,800.00	Bogota Cun Procesada	0000000741	TC-506
GABRIEL TORRE C	009770054808					
EDIFICIO TORRE 85 cc. 8300178563	AH-	BANCO DAVIVIENDA	$405,200.00	Bogota Cun Procesada	0000000295	903
	006700043273					
CONJUNTOcc. 8300172328	AH-070092762	BANCO AV VILLAS	$111,000.00	Bogota Cun Procesada	0000001631	3-501
RESIDENCIAL						
CANTABRIA						
CIUDADELA CAFAM IVcc. 8300169155	AH-656024445	BANCO AV VILLAS	$75,000.00	Bogota Cun Procesada	0000000630	B-16-363
ETAPA						

consignación
1/2 cuota extra 244000 Retroactivo 166800
2/2 cuota mes de enero

INMOBILIARIA Orozco&Laverde Cia Ltda.
Desde 1976
6210200 ext 107

Transferencia realizada (3)

04 DIC. 2015

(3)

TRANSFERENCIAS MES ENERO 2016

Nombre Beneficiario	Número Documento	Cuenta Acreditada	Banco que Acredita	Valor	Ciudad	Estado de Transacción	Número Factura
EDIFICIO GARIBALDI	cc. 8300551045	AH-034005843	BANCO AV VILLAS	$231,000.00	Bogota Cun	Procesada	0000001949 105,
MULTIFAMILIAR CORDOBA	cc. 8300481662	CC-161347133	BANCO DE BOGOTA	$84,500.00	Bogota Cun	Procesada	0000001072 15-229 + Cons9 10200 72
AGRUP DE VIVIENDA QUINTAS DE STA BARBARA	cc. 8300464589	CC-073080467	BANCO AV VILLAS	$116,000.00	Bogota Cun	Procesada	0000002067 Int 100
ONJ RESIDENCIAL SAN ANDRES MZ2	cc. 8300453658	CC-656030574	BANCO AV VILLAS	$72,100.00	Bogota Cun	Procesada	0000000873 19-303
OLMOS DE LA COLINA	cc. 8300447172	CC-034310623	BANCO DE BOGOTA	$178,000.00	Bogota Cun	Procesada	0000002051 1-405 + cons9 13000 72
EDIFICIO VILLA VENETTO PH	cc. 8300435924	CC-21003070973	BANCO CAJA SOCIAL	$177,000.00	PLAZA PRINCIPAL	Procesada	0000002597 602
EDIFICIO TERRALONGA I	cc. 8300418073	AH-20775852143	BANCOLOMBIA	$277,000.00	Bogota Cun	Procesada	0000002172 Apto 201
CENTRO COMERCIAL AVENIDA 19	cc. 8300400342	CC-036330876	BANCO DE BOGOTA	$236,229.00	Bogota Cun	Procesada	0000002523 local 36
CONJUNTO RESIDENCIAL LOS ALISOS	cc. 8300399652	AH-20085757249	BANCOLOMBIA	$279,000.00	Bogota Cun	Procesada	0000002249 201
EDIFICIO TORRE ALMENAR	cc. 8300383706	AH-26502077313	BANCO CAJA SOCIAL	$229,000.00	PLAZA PRINCIPAL	Procesada	0000002191 501
EDIFICIO LORETO	cc. 8300370445	CC-006269998693	BANCO DAVIVIENDA	$391,000.00	Bogota Cun	Procesada	0000001471 201
EDIFICIO CAMINO DE IBERIA P H	cc. 8300368754	CC-005869998111	BANCO DAVIVIENDA	$118,000.00	Bogota Cun	Procesada	0000002613 501
EDIFICIO CAMINO DE IBERIA P H	cc. 8300368754	CC-005869998111	BANCO DAVIVIENDA	$123,000.00	Bogota Cun	Procesada	0000002355 402
EDIFICIO LLANO ALTO	cc. 830034515	AH-034050393	BANCO AV VILLAS	$325,850.00	Bogota Cun	Procesada	0000001316 201
CLUB RESIDENCIAL PONTEVEDRA	cc. 8300341615	CC-022121024	BANCO AV VILLAS	$151,200.00	Bogota Cun	Procesada	0000001235 10 - 201
ONJ RESIDENCIAL STA MARIA DEL ALCAZAR 1	cc. 8300316382	CC-002569998756	BANCO DAVIVIENDA	$318,900.00	Bogota Cun	Procesada	0000002157 5 - 303
EDIFICIO COLINA CAMPESTRE	cc. 8300305150	CC-138008933	BANCO BBVA	$488,000.00	Bogota Cun	Procesada	0000001830 5 - 307
CONJUNTO RESIDENCIAL CABRERA V	cc. 8300304342	AH-462400003465	BANCO DAVIVIENDA	$199,298.00	Bogota Cun	Procesada	0000002511 302
EDIFICIO LA CAROLINA	cc. 8300298153	AH-20225769527	BANCOLOMBIA	$227,600.00	Bogota Cun	Procesada	0000002555 101
CONJUNTO RESIDENCIAL VILLAS DEL MEDITERR	cc. 8300282973	CC-0040075939	BANCO AV VILLAS	$193,200.00	PLAZA PRINCIPAL	Procesada	0000002219 12 - 201
AGRUPACION DE VIVIENDA LOS SAUCOS	cc. 8300252210	CC-624005492	BANCO DE BOGOTA	$86,000.00	Bogota Cun	Procesada	0000000757 10 - 502
CENTRO COMERCIAL	cc. 8300230000	CC-	BANCO DAVIVIENDA	$455,600.00	Bogota Cun	Procesada	0000002720 local 23.

TRANSFERENCIAS REALIZADAS
05 ENE. 2016
6210200 ext 107

INMOBILIARIA Orozco & Laverde Cia Ltda.
Desde 1976

(6)

ADMINISTRACIONES MES FEBRERO 2016

CAMPESTRE CONJUNTO	cc. 8300304342	AH-462400003465	BANCO DAVIVIENDA	$199,298.00	Bogota Cun Procesada	0000002511
RESIDENCIAL CABRERA V EDIFICIO LA	cc. 8300298153	AH-20225769527	BANCOLOMBIA	$259,464.00	Bogota Cun Procesada	0000002555
CAROLINA CONJUNTO	cc. 8300282973	CC-0040075939	BANCO AV VILLAS	$220,248.00	PLAZAProcesada PRINCIPAL	0000002219
RESIDENCIAL VILLAS DEL MEDITERR AGRUPACION DE	cc. 8300252210	CC-073124869	BANCO AV VILLAS	$98,040.00	Bogota Cun Procesada	0000000757
VIVIENDA LOS SAUCOS CENTRO COMERCIAL	cc. 8300230000	CC-457669999882	BANCO DAVIVIENDA	$486,441.00	Bogota Cun Procesada	0000002720
PORTOALEGRE CENTRO COMERCIAL	cc. 8300230000	CC-457669999882	BANCO DAVIVIENDA	$552,177.00	Bogota Cun Procesada	0000002641
PORTOALEGRE DIFICIO SRYROS P H	cc. 8300221258	AH-26500771417	BANCO CAJA SOCIAL	$219,000.00	PLAZAProcesada PRINCIPAL	0000002501
DIFICIO SRYROS P H	cc. 8300221258	AH-26500771417	BANCO CAJA SOCIAL	$142,000.00	PLAZAProcesada PRINCIPAL	0000001878
EDIFICIO TORRE 85	cc. 8300178563	AH-006700043273	BANCO DAVIVIENDA	$405,200.00	Bogota Cun Procesada	0000000295
CONJUNTO RESIDENCIAL CANTABRIA	cc. 8300172328	AH-070092762	BANCO AV VILLAS	$119,200.00	Bogota Cun Procesada	0000001631
EDIFICIO CIMENTAR	cc. 8300172191	AH-24001385856	BANCO CAJA SOCIAL	$218,000.00	PLAZAProcesada PRINCIPAL	0000002258

2 [Siguiente]

INMOBILIARIA Orozco&Laverde Cia Ltda.

6210200 ext 107

TRANSFERENCIA REALIZADA 05 FEB. 2016

(6)

/02/2016

tps://web.bancodebogota.com.co/scripts/[illegible]clnt.dll/L@1ZBBBKCM9FLSQVBXKVE1/N[illegible]11__

ADMINISTRACION MARZO 2016

Nombre Beneficiario	Número Documento	Cuenta Acreditada	Banco que Acredita	Valor	Ciudad	Estado de Transacción	Número Factura	
CLUB RESIDENCIAL PONTEVEDRA	cc. 8300341615	CC-022121024	BANCO AV VILLAS	$161,784.00	Bogota Cun	Procesada	0000001235	10-201
CONJ RESIDENCIAL STA MARIA DEL ALCAZAR 1	cc. 8300316382	CC-002569998756	BANCO DAVIVIENDA	$341,223.00	Bogota Cun	Procesada	0000002157	b-303
EDIFICIO COLINA CAMPESTRE	cc. 8300305150	CC-138008933	BANCO BBVA	$261,080.00	Bogota Cun	Procesada	0000001830	b-307
CONJUNTO RESIDENCIAL CABRERA V	cc. 8300304342	AH-462400003465	BANCO DAVIVIENDA	$199,298.00	Bogota Cun	Procesada	0000002511	Apt 302
EDIFICIO LA CAROLINA	cc. 8300298153	AH-20225769527	BANCOLOMBIA	$243,532.00	Bogota Cun	Procesada	0000002555	Apt 101
EDIFICIO TORRES DE MALAGA 1	cc. 8300295388	AH-078070687	BANCO AV VILLAS	$84,600.00	Bogota Cun	Procesada	0000002489	411
CONJUNTO RESIDENCIAL VILLAS DEL MEDITERR	cc. 8300282973	CC-0040075939	BANCO AV VILLAS	$206,724.00	PLAZA PRINCIPAL	Procesada	0000002219	12-201
AGRUPACION DE VIVIENDA LOS SAUCOS	cc. 8300252210	CC-073124869	BANCO AV VILLAS	$94,960.00	Bogota Cun	Procesada	0000000757	10-302
CENTRO COMERCIAL PORTOALEGRE	cc. 8300230000	CC-457669999882	BANCO DAVIVIENDA	$486,441.00	Bogota Cun	Procesada	0000002720	Local 23 Consignacion 119774 pesos
CENTRO COMERCIAL PORTOALEGRE	cc. 8300230000	CC-457669999882	BANCO DAVIVIENDA	$552,177.00	Bogota Cun	Procesada	0000002641	Local 50 Consignacion 134380 pesos
EDIFICIO SRYROS P H	cc. 8300221258	AH-26500771417	BANCO CAJA SOCIAL	$219,000.00	PLAZA PRINCIPAL	Procesada	0000002501	Apt 302
EDIFICIO SRYROS P H	cc. 8300221258	AH-26500771417	BANCO CAJA SOCIAL	$142,000.00	PLAZA PRINCIPAL	Procesada	0000001878	Apt 602
CONJUNTO RESIDENCIAL BOCACOLINA PH	cc. 8300179809	CC-003869998355	BANCO DAVIVIENDA	$334,000.00	Bogota Cun	Procesada	0000002517	1-401
EDIFICIO TORRE 85	cc. 8300178563	AH-006700043273	BANCO DAVIVIENDA	$405,200.00	Bogota Cun	Procesada	0000000295	apt 903
CONJUNTO RESIDENCIAL CANTABRIA	cc. 8300172328	AH-070092762	BANCO AV VILLAS	$119,200.00	Bogota Cun	Procesada	0000001631	Apt 3-301
EDIFICIO CIMENTAR	cc. 8300172191	AH-24001385856	BANCO CAJA SOCIAL	$218,000.00	PLAZA PRINCIPAL	Procesada	0000002258	B1 apt 132
CIUDADELA CAFAM IV ETAPA	cc. 8300169155	AH-656024445	BANCO AV VILLAS	$80,250.00	Bogota Cun	Procesada	0000000630	B16-363
EDIFICIO MULTIFAMILIAR DISAY PH	cc. 8300133786	CC-075326470	BANCO DE BOGOTA	$436,560.00	Bogota Cun	Procesada	0000001755	301
EDIFICIO MULTIFAMILIAR DISAY PH	cc. 8300133786	CC-075326470	BANCO DE BOGOTA	$395,151.00	Bogota Cun	Procesada	0000000791	A 01
EDIFICIO CONTINENTAL	cc. 830009601	AH-819027731	BANCO DE BOGOTA	$195,000.00	Bogota Cun	Procesada	0000001482	302
AGRUP DE VIVIENDA	cc. 8300082423	CC-072034317	BANCO AV VILLAS	$107,749.00	Bogota Cun	Procesada	0000002087	Apto 13 402

TRANSFERENCIAS REALIZADAS

04 MAR. 2016

6210200 ext 104

LA NEILIARIA Orozco&Laverde Cia Ltda. Desde 1976

TRANSFERENCIA MES ABRIL 2016

EDIFICIO GARIBALDI cc. 8300551045	AH-034005843	BANCO AV VILLAS	$249,000.00	Bogota Cun Procesada	0000001949 -> 105	
CONJUNTOcc. 8300516743	AH-4412079375	BANCO COLPATRIA	$153,400.00	Bogota Cun Procesada	0000002749 -> 4-204	
ESIDENCIAL HACIENDA DE LA COLI						
MULTIFAMILIARcc. 8300481662	CC-161347133	BANCO DE BOGOTA	$84,500.00	Bogota Cun Procesada	0000001072 15-229	
CORDOBA AGRUP DE VIVIENDAcc. 8300464589	CC-073080467	BANCO AV VILLAS	$124,120.00	Bogota Cun Procesada	0000002067 -> INT: 100	
QUINTAS DE STA BARBARA ONJ RESIDENCIAL SANcc. 8300453658	CC-656030574	BANCO AV VILLAS	$77,147.00	Bogota Cun Procesada	0000000873 -> 19-503	
ANDRES MZ2 EDIFICIO VILLAcc. 8300435924	CC-21003070973	BANCO CAJA SOCIAL	$189,390.00	PLAZAProcesada PRINCIPAL	0000002597 -> 602	
VENETTO PH EDIFICIO TERRALONGAcc. 8300418073 I	AH-20775852143	BANCOLOMBIA	$305,000.00	Bogota Cun Procesada	0000002172 -> APT: 301	
CENTRO COMERCIALcc. 8300400342	CC-036330876	BANCO DE BOGOTA	$236,229.00	Bogota Cun Procesada	0000002523 -> Local 36	
AVENIDA 19 CONJUNTOcc. 8300399652	AH-20085757249	BANCOLOMBIA	$298,530.00	Bogota Cun Procesada	0000002249 -> 201	
RESIDENCIAL LOS ALISOS EDIFICIO TORREcc. 8300383706	AH-26502077313	BANCO CAJA SOCIAL	$245,030.00	PLAZAProcesada PRINCIPAL	0000002191 -> 501	
ALMENAR EDIFICIO LORETO cc. 8300370445	CC-006269998693	BANCO DAVIVIENDA	$418,370.00	Bogota Cun Procesada	0000001471 -> 201	
EDIFICIO CAMINO DEcc. 8300368754 IBERIA P H	CC-005869998111	BANCO DAVIVIENDA	$132,000.00	Bogota Cun Procesada	0000002355 -> 408	
EDIFICIO CAMINO DEcc. 8300368754 IBERIA P H	CC-005869998111	BANCO DAVIVIENDA	$126,260.00	Bogota Cun Procesada	0000002613 -> 511	
EDIFICIO LLANO ALTO cc. 830034515	AH-034050393	BANCO AV VILLAS	$348,650.00	Bogota Cun Procesada	0000001316 -> 201	
CLUB RESIDENCIALcc. 8300341615	CC-022121024	BANCO AV VILLAS	$161,784.00	Bogota Cun Procesada	0000001235 -> 18-201	
PONTEVEDRA ONJ RESIDENCIAL STAcc. 8300316382	CC-002569998756	BANCO DAVIVIENDA	$341,223.00	Bogota Cun Procesada	0000002157 -> 5-303	
MARIA DEL ALCAZAR 1 EDIFICIO COLINAcc. 8300305150	CC-138008933	BANCO BBVA	$261,080.00	Bogota Cun Procesada	0000001830 -> 5-307	
CAMPESTRE CONJUNTOcc. 8300304342	AH-462400003465	BANCO DAVIVIENDA	$199,298.00	Bogota Cun Procesada	0000002511 -> APT: 302	
ESIDENCIAL CABRERA V EDIFICIO LA CAROLINA cc. 8300298153	AH-20225769527	BANCOLOMBIA	$243,532.00	Bogota Cun Procesada	0000002555 -> APT 101	
EDIFICIO TORRES DEcc. 8300295388	AH-078070687	BANCO AV VILLAS	$84,600.00	Bogota Cun Procesada	0000002489 -> 411	
MALAGA 1 CONJUNTOcc. 8300282973	CC-0040075939	BANCO AV VILLAS	$206,724.00	PLAZAProcesada PRINCIPAL	0000002219 -> 12-201	
RESIDENCIAL VILLAS DEL MEDITERR AGRUPACION DEcc. 8300252210	CC-073124869	BANCO AV VILLAS	$93,000.00	Bogota Cun Procesada	0000000757 -> 10-502	
IVIENDA LOS SAUCOS CENTRO COMERCIALcc. 8300230000	CC-	BANCO DAVIVIENDA	$486,441.00	Bogota Cun Procesada	0000002720 -> Local 23	

INMOBILIARIA Orozco & Laverde Cia Ltda.

TRANSFERENCIAS REALIZADAS

05 ABR. 2016

6 210200 ext 102

(5)

TRANSFERENCIA MES DE MAYO 2016

INMOBILIARIA Laverde Cia Ltda. Desde 1976

6210200

TRANSFERENCIAS REALIZADAS 05 MAYO 2016

MALAGA 1 CONJUNTO cc. 8300282973 RESIDENCIAL VILLAS DEL MEDITERR	CC-0040075939	BANCO AV VILLAS	$206,724.00	PLAZAProcesada PRINCIPAL	0000002219	12-201
AGRUPACION DE cc. 8300252210 VIVIENDA LOS SAUCOS	CC-073124869	BANCO AV VILLAS	$93,000.00	Bogota Cun Procesada	0000000757	int 10 - apt 502
CENTRO COMERCIAL cc. 8300230000 PORTOALEGRE	CC-457669999882	BANCO DAVIVIENDA	$486,441.00	Bogota Cun Procesada	0000002720	Local 23
CENTRO COMERCIAL cc. 8300230000 PORTOALEGRE	CC-457669999882	BANCO DAVIVIENDA	$348,396.00	Bogota Cun Procesada	0000002756	Local 77
CENTRO COMERCIAL cc. 8300230000 PORTOALEGRE	CC-457669999882	BANCO DAVIVIENDA	$552,177.00	Bogota Cun Procesada	0000002641	Local 50
EDIFICIO SRYROS P H cc. 8300221258	AH-26500771417	BANCO CAJA SOCIAL	$219,000.00	PLAZAProcesada PRINCIPAL	0000002501	Apt 306
EDIFICIO SRYROS P H cc. 8300221258	AH-26500771417	BANCO CAJA SOCIAL	$142,000.00	PLAZAProcesada PRINCIPAL	0000001878	Apt 602
CONJUNTO cc. 8300179809 RESIDENCIAL BOCACOLINA PH	CC-003869998355	BANCO DAVIVIENDA	$354,000.00	Bogota Cun Procesada	0000002517	Torre 1 Apt 401
EDIFICIO TORRE 85 cc. 8300178563	AH-006700043273	BANCO DAVIVIENDA	$405,200.00	Bogota Cun Procesada	0000000295	Apt 903
CONJUNTO cc. 8300172328 RESIDENCIAL CANTABRIA	AH-070092762	BANCO AV VILLAS	$119,200.00	Bogota Cun Procesada	0000001631	int 3 Apt 501
EDIFICIO CIMENTAR cc. 8300172191	AH-24001385856	BANCO CAJA SOCIAL	$218,000.00	PLAZAProcesada PRINCIPAL	0000002258	Big 1 Apt 132
CIUDADELA CAFAM IV cc. 8300169155 ETAPA	AH-656024445	BANCO AV VILLAS	$80,250.00	Bogota Cun Procesada	0000000630	Big 16 Apt 363
EDIFICIO cc. 8300133786 MULTIFAMILIAR DISAY PH	CC-075326470	BANCO DE BOGOTA	$436,560.00	Bogota Cun Procesada	0000001755	Apt 301
EDIFICIO cc. 8300133786 MULTIFAMILIAR DISAY PH	CC-075326470	BANCO DE BOGOTA	$395,151.00	Bogota Cun Procesada	0000000791	Apt 401
EDIFICIO cc. 830009601 CONTINENTAL	AH-819027731	BANCO DE BOGOTA	$210,000.00	Bogota Cun Procesada	0000001482	Apt 302
AGRUP DE VIVIENDA cc. 8300082423 PORTAL DE J VARGAS	CC-072034317	BANCO AV VILLAS	$107,749.00	Bogota Cun Procesada	0000002087	Big 13 Apt 402
CONJUNTO cc. 8300080703 RESIDENCIAL FUENTES DEL SALITRE	CC-21500258584	BANCO CAJA SOCIAL	$268,800.00	PLAZAProcesada PRINCIPAL	0000000700	torre 1 Apt 803
EDIFICIO AZAHARA I cc. 8300022671	CC-4291008459	BANCO COLPATRIA	$443,500.00	Bogota Cun Procesada	0000002369	Apt 403 + [illegible]
CENTRO COMERCIAL cc. 8002483342 CENTRO SUBA	AH-850018722	BANCO BBVA	$712,530.00	Bogota Cun Procesada	0000002566	Local 1 - 101
EDIFICIO PORTADA 64 cc. 8002480695	AH-006900343283	BANCO DAVIVIENDA	$149,800.00	Bogota Cun Procesada	0000002612	Apt 603

(5)

TRANSFERENCIAS REALIZADAS JUNIO 2016

EDIFICIO TORRE ALMENAR	cc. 8300383706	AH-26502077313	BANCO CAJA SOCIAL	$245,030.00	PLAZA PRINCIPAL Procesada	0000002191 APT 501
EDIFICIO LORETO	cc. 8300370445	CC-006269998693	BANCO DAVIVIENDA	$418,370.00	Bogota Cun Procesada	0000001471 APT 201
EDIFICIO CAMINO DE IBERIA P H	cc. 8300368754	CC-005869998111	BANCO DAVIVIENDA	$126,260.00	Bogota Cun Procesada	0000002613 APT 511
EDIFICIO CAMINO DE IBERIA P H	cc. 8300368754	CC-005869998111	BANCO DAVIVIENDA	$132,000.00	Bogota Cun Procesada	0000002355 APT 408
EDIFICIO LLANO ALTO	cc. 830034515	AH-034050393	BANCO AV VILLAS	$348,650.00	Bogota Cun Procesada	0000001316 APT 201
CONJ RESIDENCIAL STA MARIA DEL ALCAZAR 1	cc. 8300316382	CC-002569998756	BANCO DAVIVIENDA	$341,223.00	Bogota Cun Procesada	0000002157 INT 5 APT 303
EDIFICIO COLINA CAMPESTRE	cc. 8300305150	CC-138008933	BANCO BBVA	$262,000.00	Bogota Cun Procesada	0000001830 INT 5 APT 307
CONJUNTO RESIDENCIAL CABRERA V	cc. 8300304342	AH-462400003465	BANCO DAVIVIENDA	$408,000.00	Bogota Cun Procesada	0000002511 APT 302
EDIFICIO LA CAROLINA	cc. 8300298153	AH-20225769527	BANCOLOMBIA	$243,532.00	Bogota Cun Procesada	0000002555 APT 101
EDIFICIO TORRES DE MALAGA 1	cc. 8300295388	AH-078070687	BANCO AV VILLAS	$84,600.00	Bogota Cun Procesada	0000002489 APT 411
CONJUNTO RESIDENCIAL VILLAS DEL MEDITERR	cc. 8300282973	CC-0040075939	BANCO AV VILLAS	$206,724.00	PLAZA PRINCIPAL Procesada	0000002219 INT 12 APT 201
AGRUPACION DE VIVIENDA LOS SAUCOS	cc. 8300252210	CC-073124869	BANCO AV VILLAS	$93,000.00	Bogota Cun Procesada	0000000757 INT 10 APT 502
CENTRO COMERCIAL PORTOALEGRE	cc. 8300230000	CC-457669999882	BANCO DAVIVIENDA	$486,441.00	Bogota Cun Procesada	0000002720 LC 23

Anterior] 1 2

...OBILIARIA
...&Laverde Cia Ltd.
Desde 1976

TRANSFERENCIAS REALIZA

03 JUN. 2016

12

TRANSFERENCIA MES DE JULIO 2016

CONJUNTOcc. 8300304342 RESIDENCIAL CABRERA V	AH-462400003465	BANCO DAVIVIENDA	$228,000.00	Bogota Cun Procesada	0000002511	APT 302
EDIFICIO LA CAROLINA cc. 8300298153	AH-20225769527	BANCOLOMBIA	$243,532.00	Bogota Cun Procesada	0000002555	APT 101
EDIFICIO TORRES DEcc. 8300295388 MALAGA 1	AH-078070687	BANCO AV VILLAS	$84,600.00	Bogota Cun Procesada	0000002489	APT 411
CONJUNTOcc. 8300282973 RESIDENCIAL VILLAS DEL MEDITERR	CC-0040075939	BANCO AV VILLAS	$206,724.00	PLAZAProcesada PRINCIPAL	0000002219	Int 12 APT 201
AGRUPACION DEcc. 8300252210 VIVIENDA LOS SAUCOS	CC-073124869	BANCO AV VILLAS	$93,000.00	Bogota Cun Procesada	0000000757	Int 10 APT 302
CENTRO COMERCIALcc. 8300230000 PORTOALEGRE	CC-457669999882	BANCO DAVIVIENDA	$510,764.00	Bogota Cun Procesada	0000002720	LC 23
CENTRO COMERCIALcc. 8300230000 PORTOALEGRE	CC-457669999882	BANCO DAVIVIENDA	$342,621.00	Bogota Cun Procesada	0000002756	LC 77
CENTRO COMERCIALcc. 8300230000 PORTOALEGRE	CC-457669999882	BANCO DAVIVIENDA	$543,023.00	Bogota Cun Procesada	0000002641	LC 50.
EDIFICIO SRYROS P H cc. 8300221258	AH-26500771417	BANCO CAJA SOCIAL	$225,000.00	PLAZAProcesada PRINCIPAL	0000002501	apt 306
EDIFICIO SRYROS P H cc. 8300221258	AH-26500771417	BANCO CAJA SOCIAL	$142,000.00	PLAZAProcesada PRINCIPAL	0000001878	Apt 602
CONJUNTOcc. 8300179809 RESIDENCIAL BOCACOLINA PH	CC-003869998355	BANCO DAVIVIENDA	$354,000.00	Bogota Cun Procesada	0000002517	T1 APT 401
EDIFICIO TORRE 85 cc. 8300178563	AH-006700043273	BANCO DAVIVIENDA	$405,200.00	Bogota Cun Procesada	0000000295	APT 903
CONJUNTOcc. 8300172328 RESIDENCIAL CANTABRIA	AH-070092762	BANCO AV VILLAS	$119,200.00	Bogota Cun Procesada	0000001631	Int 3 APT 301
EDIFICIO CIMENTAR cc. 8300172191	AH-24001385856	BANCO CAJA SOCIAL	$218,000.00	PLAZAProcesada PRINCIPAL	0000002258	B1 APT 132
CIUDADELA CAFAM IVcc. 8300169155 ETAPA	AH-656024445	BANCO AV VILLAS	$80,250.00	Bogota Cun Procesada	0000000630	B16 APT 363
EDIFICIO MULTIFAMILIARcc. 8300133786 DISAY PH	CC-075326470	BANCO DE BOGOTA	$436,560.00	Bogota Cun Procesada	0000001755	APT 301
EDIFICIO MULTIFAMILIARcc. 8300133786 DISAY PH	CC-075326470	BANCO DE BOGOTA	$395,151.00	Bogota Cun Procesada	0000000791	APT 401
EDIFICIO CONTINENTAL cc. 830009601	AH-819027731	BANCO DE BOGOTA	$210,000.00	Bogota Cun Procesada	0000001482	APT 302
AGRUP DE VIVIENDAcc. 8300082423 PORTAL DE J VARGAS	CC-072034317	BANCO AV VILLAS	$107,749.00	Bogota Cun Procesada	0000002087	B13 APT 402
CONJUNTOcc. 8300080703 RESIDENCIAL FUENTES DEL SALITRE	CC-21500258584	BANCO CAJA SOCIAL	$268,800.00	PLAZAProcesada PRINCIPAL	0000000700	T1 APT 803
EDIFICIO AZAHARA I cc. 8300022671	CC-4291008459	BANCO COLPATRIA	$443,500.00	Bogota Cun Procesada	0000002369	APT 403
CONJUNTO MANZANA Ecc. 8002518921 URBANIZACION CARLOS L	CC-075063420	BANCO AV VILLAS	$74,000.00	Bogota Cun Procesada	0000002745	B13 APT 501

INMOBILIARIA Franco&Laverde Cia Ltda
Desde 1976
6210200 ext 107

Transferencias Realizadas
05 JUL. 2016

(2)

TRANSFERENCIA AGOSTO 2016

RESIDENCIAL SAN LUCAS II CENTRO COMERCIAL	cc. 8001105037	CC-044040012	BANCO AV VILLAS	$323,101.00	PLAZA PRINCIPAL Procesada	0000002428 LC 30
SANTA BARBARA DRIVE PH EDIFICIO OLIMPO 41	cc. 8001047211	CC-60277463438	BANCOLOMBIA	$206,000.00	Bogota Cun Procesada	0000000294 LC 8-56-58
EDIFICIO ALTOS DEL	cc. 8000990427	CC-006018055	BANCO DE BOGOTA	$329,000.00	Bogota Cun Procesada	0000002616 APT 302
CEDRITO AGRUPACION DE	cc. 800089045	CC-073034019	BANCO DE BOGOTA	$126,900.00	Bogota Cun Procesada	0000000682 APT 412
VIVIENDA ARANDA DE DUERO CONJUNTO	cc. 8300304342	AH-462400003465	BANCO DAVIVIENDA	$228,000.00	Bogota Cun Procesada	0000002511 APT 302
RESIDENCIAL CABRERA V EDIFICIO TORRES DE	cc. 8300295388	AH-078070687	BANCO AV VILLAS	$84,600.00	Bogota Cun Procesada	0000002489 APT 411
MALAGA 1 CONJUNTO	cc. 8300282973	CC-0040075939	BANCO AV VILLAS	$206,724.00	PLAZA PRINCIPAL Procesada	0000002219 APT 201 INT 12
RESIDENCIAL VILLAS DEL MEDITERR AGRUPACION DE	cc. 8300252210	CC-073124869	BANCO AV VILLAS	$93,000.00	Bogota Cun Procesada	0000000757 APT 502 INT 10
VIVIENDA LOS SAUCOS CENTRO COMERCIAL	cc. 8300230000	CC-457669999882	BANCO DAVIVIENDA	$510,764.00	Bogota Cun Procesada	0000002720 LC 23
PORTOALEGRE CENTRO COMERCIAL	cc. 8300230000	CC-457669999882	BANCO DAVIVIENDA	$342,621.00	Bogota Cun Procesada	0000002756 LC 77
PORTOALEGRE CENTRO COMERCIAL	cc. 8300230000	CC-457669999882	BANCO DAVIVIENDA	$543,023.00	Bogota Cun Procesada	0000002641 LC 50
PORTOALEGRE EDIFICIO SRYROS P H	cc. 8300221258	AH-26500771417	BANCO CAJA SOCIAL	$222,000.00	PLAZA PRINCIPAL Procesada	0000002501 APT 306
EDIFICIO SRYROS P H	cc. 8300221258	AH-26500771417	BANCO CAJA SOCIAL	$142,000.00	PLAZA PRINCIPAL Procesada	0000001878 APT 602
CONJUNTO RESIDENCIAL BOCACOLINA PH	cc. 8300179809	CC-003869998355	BANCO DAVIVIENDA	$354,000.00	Bogota Cun Procesada	0000002517 APT 401 T1
EDIFICIO TORRE 85	cc. 8300178563	AH-006700043273	BANCO DAVIVIENDA	$405,200.00	Bogota Cun Procesada	0000000295 APT 903
CONJUNTO RESIDENCIAL CANTABRIA	cc. 8300172328	AH-070092762	BANCO AV VILLAS	$119,200.00	Bogota Cun Procesada	0000001631 APT 301 INT 3
EDIFICIO CIMENTAR	cc. 8300172191	AH-24001385856	BANCO CAJA SOCIAL	$218,000.00	PLAZA PRINCIPAL Procesada	0000002258 APT 132 31
CIUDADELA CAFAM IV ETAPA	cc. 8300169155	AH-656024445	BANCO AV VILLAS	$81,000.00	Bogota Cun Procesada	0000000630 APT 363 BL 16
EDIFICIO MULTIFAMILIAR DISAY PH	cc. 8300133786	CC-075326470	BANCO DE BOGOTA	$395,151.00	Bogota Cun Procesada	0000000791 APT 401

INMOBILIARIA co&Laverde Desde 1976

TRANSFERENCIA REALIZADA

04 AGO. 2016

(5)

TRANSFERENCIA REALIZADA MES DE SEPTIEMBRE 2016

EDIFICIO LA VICTORIA	cc. 8300693391	AH-208012096	BANCO DE BOGOTA	$225,770.00	Bogota Cun Procesada	0000000662 APT 503
EDIFICIO LIDO	cc. 8300687294	AH-064030950	BANCO AV VILLAS	$105,000.00	Bogota Cun Procesada	0000001056 APT 604
AGRUPACION DE VIVIENDA DIAMANTE DE ZARZA	cc. 8300556662	AH-145054623	BANCO DE BOGOTA	$76,800.00	Bogota Cun Procesada	0000002574 APT 301 INT 2
EDIFICIO SANTAMARIA DEL LAGO	cc. 8300552810	AH-446005498	BANCO AV VILLAS	$194,500.00	Bogota Cun Procesada	0000002160 APT 202 INT 3
EDIFICIO GARIBALDI	cc. 8300551045	AH-034005843	BANCO AV VILLAS	$249,000.00	Bogota Cun Procesada	0000001949 APT 105
CONJUNTO RESIDENCIAL HACIENDA DE LA COLI	cc. 8300516743	AH-4412079375	BANCO COLPATRIA	$153,400.00	Bogota Cun Procesada	0000002749 APT 1-204
AGRUP DE VIVIENDA QUINTAS DE STA BARBARA	cc. 8300464589	CC-073080467	BANCO AV VILLAS	$124,120.00	Bogota Cun Procesada	0000002067 INT 100
CONJ RESIDENCIAL SAN ANDRES MZ2	cc. 8300453658	CC-656030574	BANCO AV VILLAS	$77,147.00	Bogota Cun Procesada	0000000873 APT 505 INT 19
OLMOS DE LA COLINA	cc. 8300447172	CC-034310623	BANCO DE BOGOTA	$187,200.00	Bogota Cun Procesada	0000002051 APT 405 T1
EDIFICIO VILLA VENETTO PH	cc. 8300435924	AH-684006588	BANCO AV VILLAS	$606,000.00	Bogota Cun Procesada	0000002597 APT 602
DIFICIO TERRALONGA I	cc. 8300418073	AH-20775852143	BANCOLOMBIA	$305,000.00	Bogota Cun Procesada	0000002172 APT 501
CENTRO COMERCIAL AVENIDA 19	cc. 8300400342	CC-036330876	BANCO DE BOGOTA	$236,229.00	Bogota Cun Procesada	0000002523 LC 36
CONJUNTO RESIDENCIAL LOS ALISOS	cc. 8300399652	AH-20085757249	BANCOLOMBIA	$298,530.00	Bogota Cun Procesada	0000002249 APT 201
EDIFICIO TORRE ALMENAR	cc. 8300383706	AH-26502077313	BANCO CAJA SOCIAL	$245,030.00	PLAZA PRINCIPAL Procesada	0000002191 APT 501
EDIFICIO LORETO	cc. 8300370445	CC-006269998693	BANCO DAVIVIENDA	$418,370.00	Bogota Cun Procesada	0000001471 APT 201
EDIFICIO CAMINO DE IBERIA P H	cc. 8300368754	CC-005869998111	BANCO DAVIVIENDA	$126,260.00	Bogota Cun Procesada	0000002613 APT 511
EDIFICIO CAMINO DE IBERIA P H	cc. 8300368754	CC-005869998111	BANCO DAVIVIENDA	$132,000.00	Bogota Cun Procesada	0000002355 APT 408 Fisico
EDIFICIO LLANO ALTO	cc. 830034515	AH-034050393	BANCO AV VILLAS	$348,650.00	Bogota Cun Procesada	0000001316 APT 201
CONJ RESIDENCIAL STA MARIA DEL ALCAZAR 1	cc. 8300316382	CC-002569998756	BANCO DAVIVIENDA	$341,223.00	Bogota Cun Procesada	0000002157 APT 303 INT 5
EDIFICIO COLINA CAMPESTRE	cc. 8300305150	CC-138008933	BANCO BBVA	$262,000.00	Bogota Cun Procesada	0000001830 APT 304 INT 5
CONJUNTO RESIDENCIAL CABRERA V	cc. 8300304342	AH-462400003465	BANCO DAVIVIENDA	$228,000.00	Bogota Cun Procesada	0000002511 APT 302
EDIFICIO TORRES DE MALAGA 1	cc. 8300295388	AH-078070687	BANCO AV VILLAS	$84,600.00	Bogota Cun Procesada	0000002489 APT 111
CONJUNTO RESIDENCIAL VILLAS DEL MEDITERR	cc. 8300282973	CC-0040075939	BANCO AV VILLAS	$206,724.00	PLAZA PRINCIPAL Procesada	0000002219 APT 201 INT 12

INMOBILIARIA Laverde & Cia Ltda.

621 0200 ext 102

05 SET. 2016

PAG (4)

TRANSFERENCIAS OCTUBRE 2016

CENTRO COMERCIAL AVENIDA 19	cc. 8300400342	CC-036330876	BANCO DE BOGOTA	$236,229.00	Bogota Cun Procesada	0000002523 Local 36
CONJUNTO RESIDENCIAL LOS ALISOS	cc 8300399652	AH-20085757249	BANCOLOMBIA	$298,530.00	Bogota Cun Procesada	0000002249 Apt 201
EDIFICIO TORRE ALMENAR	cc. 8300383706	AH-26502077313	BANCO CAJA SOCIAL	$245,030.00	PLAZAProcesada PRINCIPAL	0000002191 Apt 501
EDIFICIO LORETO	cc. 8300370445	CC-006269998693	BANCO DAVIVIENDA	$418,370.00	Bogota Cun Procesada	0000001471 Apt 201
EDIFICIO CAMINO DE IBERIA P H	cc. 8300368754	CC-005869998111	BANCO DAVIVIENDA	$126,260.00	Bogota Cun Procesada	0000002613 Apt 511 - Fisico
EDIFICIO CAMINO DE IBERIA P H	cc. 8300368754	CC-005869998111	BANCO DAVIVIENDA	$132,000.00	Bogota Cun Procesada	0000002355 Apt 408 - Fisico
EDIFICIO LLANO ALTO	cc. 830034515	AH-034050393	BANCO AV VILLAS	$348,650.00	Bogota Cun Procesada	0000001316 Apt 201
CONJ RESIDENCIAL STA MARIA DEL ALCAZAR 1	cc. 8300316382	CC-002569998756	BANCO DAVIVIENDA	$341,223.00	Bogota Cun Procesada	0000002157 Apt 5-303
EDIFICIO COLINA CAMPESTRE	cc. 8300305150	CC-138008933	BANCO BBVA	$262,000.00	Bogota Cun Procesada	0000001830 Apt 5-307
CONJUNTO RESIDENCIAL CABRERA V	cc. 8300304342	AH-462400003465	BANCO DAVIVIENDA	$228,000.00	Bogota Cun Procesada	0000002511 Apt 302
EDIFICIO TORRES DE MALAGA 1	cc. 8300295388	AH-078070687	BANCO AV VILLAS	$84,600.00	Bogota Cun Procesada	0000002489 Apt 411 Consignacion Retroactivo.
CONJUNTO RESIDENCIAL VILLAS DEL MEDITERR	cc. 8300282973	CC-0040075939	BANCO AV VILLAS	$206,724.00	PLAZAProcesada PRINCIPAL	0000002219 Apt 12-201
CONJ RES BALCONES DE VILANOVA II	cc. 8300252314	CC-615015468	BANCO DE BOGOTA	$184,000.00	Bogota Cun Procesada	0000002367 4-302
AGRUPACION DE VIVIENDA LOS SAUCOS	cc. 8300252210	CC-073124869	BANCO AV VILLAS	$93,000.00	Bogota Cun Procesada	0000000757 Apt 10-502
CONJUNTO RESIDENCIAL ARBOLEDA DEL COUNTR	cc. 8300234762	CC-0086006755227	BANCO DAVIVIENDA	$375,700.00	PLAZA PRINCIPAL Nro Cuenta Invalido	0000002803 ?? NC
CENTRO COMERCIAL PORTOALEGRE	cc. 8300230000	CC-457669999882	BANCO DAVIVIENDA	$510,764.00	Bogota Cun Procesada	0000002720 Local 23
CENTRO COMERCIAL PORTOALEGRE	cc. 8300230000	CC-457669999882	BANCO DAVIVIENDA	$342,621.00	Bogota Cun Procesada	0000002756 Local 77
CENTRO COMERCIAL PORTOALEGRE	cc. 8300230000	CC-457669999882	BANCO DAVIVIENDA	$543,023.00	Bogota Cun Procesada	0000002641 Local 50
EDIFICIO SRYROS P H	cc. 8300221258	AH-26500771417	BANCO CAJA SOCIAL	$222,000.00	PLAZAProcesada PRINCIPAL	0000002501 306
EDIFICIO SRYROS P H	cc. 8300221258	AH-26500771417	BANCO CAJA SOCIAL	$142,500.00	PLAZAProcesada PRINCIPAL	0000001878 602
CONJUNTO RESIDENCIAL CANTABRIA	cc. 8300172328	AH-070092762	BANCO AV VILLAS	$119,200.00	Bogota Cun Procesada	0000001631 3-501
EDIFICIO CIMENTAR	cc 8300172191	AH-24001385856	BANCO CAJA SOCIAL	$218,000.00	PLAZAProcesada PRINCIPAL	0000002258 Big 2 Apt 132

OK CHEQUE - Apto 1-602

INMOBILIARIA Lou&Laverde Cia Ltda
Desde 1976

TRANSFERENCIAS REALIZADAS
05 OCT. 2016
6210200 ext 107
(1)

TRANSFERENCIA MES NOVIEMBRE 2016

AGRUPACION DEcc. 8300556662 VIVIENDA DIAMANTE DE ZARZA	000700042070 AH-145054623	BANCO DE BOGOTA	$76,800.00	Bogota Cun Procesada	0000002574
EDIFICIO SANTAMARIAcc. 8300552810 DEL LAGO	AH-446005498	BANCO AV VILLAS	$194,500.00	Bogota Cun Procesada	0000002160
EDIFICIO GARIBALDI cc. 8300551045	AH-034005843	BANCO AV VILLAS	$249,000.00	Bogota Cun Procesada	0000001949
ONJUNTO RESIDENCIALcc. 8300516743 HACIENDA DE LA COLI	AH-4412079375	BANCO COLPATRIA	$153,400.00	Bogota Cun Procesada	0000002749
AGRUP DE VIVIENDAcc. 8300464589 QUINTAS DE STA BARBARA	CC-073080467	BANCO AV VILLAS	$124,120.00	Bogota Cun Procesada	0000002067
ONJ RESIDENCIAL SANcc. 8300453658 ANDRES MZ2	CC-656030574	BANCO AV VILLAS	$77,147.00	Bogota Cun Procesada	0000000873
OLMOS DE LA COLINA cc. 8300447172	CC-034310623	BANCO DE BOGOTA	$187,200.00	Bogota Cun Procesada	0000002051
DIFICIO VILLA VENETTOcc. 8300435924 PH	AH-684006588	BANCO AV VILLAS	$206,000.00	Bogota Cun Procesada	0000002597
DIFICIO TERRALONGA I cc. 8300418073	AH-20775852143	BANCOLOMBIA	$305,000.00	Bogota Cun Procesada	0000002172
CENTRO COMERCIALcc. 8300400342 AVENIDA 19	CC-036330876	BANCO DE BOGOTA	$236,229.00	Bogota Cun Procesada	0000002523
ONJUNTO RESIDENCIALcc. 8300399652 LOS ALISOS	AH-20085757249	BANCOLOMBIA	$298,530.00	Bogota Cun Procesada	0000002249
EDIFICIO TORREcc. 8300383706 ALMENAR	AH-26502077313	BANCO CAJA SOCIAL	$245,030.00	PLAZAProcesada	0000002191
EDIFICIO LORETO cc. 8300370445	CC-006269998693	BANCO DAVIVIENDA	$418,370.00	PRINCIPAL Bogota Cun Procesada	0000001471
EDIFICIO CAMINO DEcc. 8300368754 IBERIA P H	CC-005869998111	BANCO DAVIVIENDA	$126,260.00	Bogota Cun Procesada	0000002613
EDIFICIO CAMINO DEcc. 8300368754 IBERIA P H	CC-005869998111	BANCO DAVIVIENDA	$132,000.00	Bogota Cun Procesada	0000002355
EDIFICIO LLANO ALTO cc. 830034515	AH-034050393	BANCO AV VILLAS	$348,650.00	Bogota Cun Procesada	0000001316
CONJ RESIDENCIAL STAcc. 8300316382 MARIA DEL ALCAZAR 1	CC-002569998756	BANCO DAVIVIENDA	$341,223.00	Bogota Cun Procesada	0000002157
EDIFICIO COLINAcc. 8300305150 CAMPESTRE	CC-138008933	BANCO BBVA	$262,000.00	Bogota Cun Procesada	0000001830
ONJUNTO RESIDENCIALcc. 8300304342 CABRERA V	AH-462400003465	BANCO DAVIVIENDA	$228,000.00	Bogota Cun Procesada	0000002511
EDIFICIO TORRES DEcc. 8300295388 MALAGA 1	AH-078070687	BANCO AV VILLAS	$90,000.00	Bogota Cun Procesada	0000002489
ONJUNTO RESIDENCIALcc. 8300282973 VILLAS DEL MEDITERR	CC-0040075939	BANCO AV VILLAS	$206,724.00	PLAZAProcesada	0000002219
ONJ RES BALCONES DEcc. 8300252314 VILANOVA II	CC-615015468	BANCO DE BOGOTA	$184,000.00	PRINCIPAL Bogota Cun Procesada	0000002367
CENTRO COMERCIALcc. 8300230000 PORTOALEGRE	CC-457669999882	BANCO DAVIVIENDA	$510,764.00	Bogota Cun Procesada	0000002720
CENTRO COMERCIALcc. 8300230000 PORTOALEGRE	CC-457669999882	BANCO DAVIVIENDA	$342,621.00	Bogota Cun Procesada	0000002756

6210200 ext 107
INMOBILIARIA zco&Laverde Cia Ltda
Desde 1976

TRANSFERENCIAS REALIZADAS

04 NOV. 2016

PAG 08

INMOBILIARIA
Orozco&Laverde Cia Ltda.
Desde 1976

CONTRATO DE ADMINISTRACION
No. 2219

LUGAR Y FECHA DEL CONTRATO: BOGOTA, ENERO 4 DE 2012 Entre los suscritos SALOMON FORERO GONZALEZ, MARIA LEONOR HERNANDEZ DE FORERO identificados con Cédula de Ciudadanía No. 19.107.359 de Bogotá, D.C y 28.546.166 de Ibague., quienes obran en nombre propio, quien (es) en este contrato se denominará (n) EL PROPIETARIO por una parte y OROZCO & LAVERDE CIA. LTDA. quién se llamará EL ADMINISTRADOR por la otra, hemos celebrado el presente contrato de Administración en exclusividad, del bien inmueble que a continuación se describe de acuerdo a las siguientes cláusulas: PRIMERA.- OBJETO DEL CONTRATO: EL PROPIETARIO hace entrega en forma exclusiva y autoriza AL ADMINISTRADOR para que este anuncie, promocione, promueva, suscriba el contrato y administre en arrendamiento de una manera diligente, el inmueble ubicado en: CARRERA 13A No. 159 - 38 INTERIOR 12 APARTAMENTO No. 201 GARAJES No. 272 y 273 CONJUNTO RESIDENCIAL VILLAS DEL MEDITERRANEO MANZANA 7 – BOGOTA D.C., adquirido mediante Escritura No. 1052 de DICIEMBRE 13 DE 1989 Notaría 29ª de Bogotá, con Matrícula (s) Inmobiliaria (s) No (s). 50N – 20001747, 50-20002072 y 50-2002073 de la oficina de instrumentos públicos de Bogotá cuyos linderos y descripción general se anexa en la hoja adjunta a este contrato y hacen parte del mismo. SEGUNDA.- AUTORIZACIONES AL ADMINISTRADOR: EL PROPIETARIO faculta al ADMINISTRADOR para efectuar los siguientes actos A) Anunciar el inmueble en la forma en que lo juzgue más conveniente; B) Celebrar los contratos de arrendamiento respectivos; C) Recaudar de los Arrendatarios el valor de los arrendamientos y entregarlos AL PROPIETARIO de acuerdo con lo convenido o seguir las instrucciones que éste le de por escrito sobre el particular. TERCERA.- POLIZAS DE SEGUROS: EL PROPIETARIO faculta AL ADMINISTRADOR, para contratar con LA ASEGURADORA EL LIBERTADOR las pólizas colectivas de seguro de arrendamiento con sus anexos respectivos que amparen: Canon SI, valor prima 2.5 % , Amparo Integral (servicios públicos, daños y faltantes de inventario y cuotas de administración por la suma de $ 1'000.000.oo . El valor de la prima o primas correspondientes serán deducidas de la cuenta del PROPIETARIO una vez contratada por EL ADMINISTRADOR. Las pólizas en mención tendrán su vigencia durante el término del contrato y sus prórrogas. EL PROPIETARIO acepta las condiciones y procedimientos internos de LA ASEGURADORA EL LIBERTADOR. Las pólizas de seguros que amparen incendio, temblor, terremotos, solo se emitirán por autorización expresa del PROPIETARIO. PARAGRAFO PRIMERO: En el evento en que EL PROPIETARIO no hubiere contratado las pólizas, EL ADMINISTRADOR no asume responsabilidad alguna por los pagos que deban efectuar los Arrendatarios entre otros, por concepto de servicios públicos, cánones de arrendamiento, reconexiones o reinstalaciones, cuotas ordinarias de Administración si las hubiere, así como tampoco por los daños realizados por los Arrendatarios al inmueble, ni por los faltantes de muebles y accesorios que pertenezcan al mismo, ni por reclamaciones de terceros sobre el inmueble, siendo obligación del ADMINISTRADOR la de dar noticia de la circunstancia AL PROPIETARIO dentro de los tres (3) días siguientes de producida la reclamación judicial o extrajudicial. PARAGRAFO SEGUNDO: En el evento que la Compañía Aseguradora cancele en forma unilateral las pólizas que amparan el

canon de arrendamiento, el pago de servicios públicos y su reconexión, los faltantes de inventario u otros queda entendido que el seguro dejará de ser efectivo y por lo tanto se suspenderá el pago de la prima mensual; de esta manera los pagos AL PROPIETARIO se ceñirán por lo dispuesto en la Cláusula SEPTIMA del presente contrato de Administración. CUARTA.- CARGOS Y PAGOS: EL ADMINISTRADOR queda facultado por EL PROPIETARIO para realizar los siguientes cargos y pagos: A) Pagar las facturas de servicios de energía eléctrica, acueducto, alcantarillado, recolección de basura, teléfono, gas y demás servicios públicos cuando no correspondan al arrendatario. Si el contrato se encuentra amparado por la póliza colectiva de arrendamiento, con sus anexos EL ADMINISTRADOR tramitará ante la Compañía Aseguradora la indemnización respectiva; B)Pagar el valor correspondiente a la prima o primas de seguros en el evento en que estos se hayan tomado; C)Pagar el costo de los avisos publicitarios en que incurra EL ADMINISTRADOR en la promoción del inmueble; D)Pagar las multas, intereses, cuotas ordinarias y extraordinarias originadas por el régimen de propiedad horizontal, gastos judiciales y extrajudiciales, honorarios a profesionales que intervengan en el proceso administrativo o judicial y demás pagos efectuados en desempeño del presente contrato. E) EL ADMINISTRADOR no se hará responsable de sanciones, multas e intereses que la Administración imponga por inasistencia a las Asambleas Generales Ordinarias y/o Asambleas Extraordinarias de Copropietarios, convocadas por esta, y que generen a causa de la carencia de notificación. En todo caso el pago de las mencionadas sanciones, multas e intereses será a cargo del PROPIETARIO. PARAGRAFO PRIMERO.- EL PROPIETARIO autoriza AL ADMINISTRADOR en forma expresa para deducir del valor de los arrendamientos, los rubros a que se refiere la cláusula Cuarta. PARAGRAFO SEGUNDO.- En el evento que el inmueble necesite para su cuidado y mantenimiento los servicios de trabajadores como celadores, aseadoras, etc, EL PROPIETARIO autoriza expresamente AL ADMINISTRADOR para que los contrate a su nombre y bajo exclusiva responsabilidad del PROPIETARIO, quien tendrá la calidad de patrono y en consecuencia son de su cargo todos los salarios, prestaciones sociales y demás obligaciones que tengan su fuente en estas relaciones laborales. PARAGRAFO TERCERO: Respecto al impuesto predial unificado, el pago respectivo se hará previa entrega de la declaración privada o poder expreso otorgado por EL PROPIETARIO. QUINTA.- REPARACIONES AL INMUEBLE: EL ADMINISTRADOR queda facultado para realizar por cuenta y a cargo del PROPIETARIO todas aquellas reparaciones que sean necesarias para garantizar el uso y goce del inmueble en los términos del contrato de arrendamiento. SEXTA.- RESTITUCION DEL INMUEBLE: Serán de cuenta del PROPIETARIO los gastos y honorarios de abogado en los casos de ser necesaria la acción judicial para obtener la restitución del inmueble, por causas distintas al incumplimiento en el Pago del Canon de Arrendamiento. SEPTIMA.- OBLIGACIONES DEL ADMINISTRADOR: A) Rendir mensualmente una cuenta detallada de los cánones de arrendamiento recibidos en el mes inmediatamente anterior, así como los gastos efectuados en este período. Pasados diez (10) días desde la fecha en que EL ADMINISTRADOR envíe el extracto de cuentas sin observaciones AL PROPIETARIO, se entenderá aprobado por éste; B) Pagar mensualmente el valor de los cánones de arrendamiento así: a) En los contratos de inmuebles con seguro de arrendamiento el pago se efectuará el día diez (10) de cada mes, salvo en el evento que el contrato sea enviado a la Compañía Aseguradora para cobro judicial por mora, caso en el cual se pagará por mensualidades vencidas, y b) En los contratos de inmuebles sin seguro de arrendamiento el pago se hará a los tres (3) días

hábiles siguientes después de la fecha en que el arrendatario cancele efectivamente el valor del arrendamiento. OCTAVA. - REMUNERACION: EL PROPIETARIO se obliga con EL ADMINISTRADOR a pagar una suma equivalente al XXXXXXX (XXX) más IVA, del valor de los arrendamientos recaudados cada mes por sus servicios de acuerdo con las tarifas sugeridas por la Lonja de Propiedad Raíz de Bogotá por la administración del inmueble y autoriza AL ADMINISTRADOR para deducirlo mensualmente del valor del arrendamiento. NOVENA.-DURACION: El término inicial de duración de este contrato será de doce (12) meses contados a partir de la fecha del contrato de arrendamiento. Una vez vencido el período inicial, la duración de este contrato dependerá únicamente de los plazos estipulados en el contrato de arrendamiento celebrado sobre el inmueble objeto de este contrato, el cual deberá ser suscrito entre EL ADMINISTRADOR como arrendador y el arrendatario con sus deudores solidarios. PARAGRAFO PRIMERO.- No obstante lo anterior las partes podrán dar por terminado el contrato de Administración notificando por escrito tal intención a la otra parte con no menos de tres (3) meses de anticipación al vencimiento del contrato de arrendamiento; si la destinación fuere comercial el preaviso deberá darse con seis (6) meses de anticipación al vencimiento del contrato de arrendamiento PARAGRAFO SEGUNDO.- En caso de que a la terminación del presente contrato estuviere vigente el contrato de arrendamiento sobre el inmueble, EL PROPIETARIO reconocerá AL ADMINISTRADOR la remuneración prevista en la cláusula octava que habrá de corresponderle por el plazo que faltare para el vencimiento del contrato de arrendamiento o de sus prórrogas. PARAGRAFO TERCERO.- Si a la terminación de este contrato quedare en algún mes un saldo a cargo del PROPIETARIO y a favor del ADMINISTRADOR, este se considera prorrogado, aun cuando EL PROPIETARIO haya manifestado su deseo de darlo por terminado. DECIMA.- RESPONSABILIDAD DEL PROPIETARIO: A) EL PROPIETARIO asume toda responsabilidad por reclamos de los Arrendatarios originados por el mal estado de los inmueble arrendados o por fallas o deficiencias en su construcción, y se obliga a restituir AL ADMINISTRADOR todas aquellas sumas en que haya incurrido o fuere condenado a pagar por decisiones administrativas o judiciales dentro de los cinco (5) días siguientes a la fecha en que se formule la cuenta correspondiente ; B) EL PROPIETARIO manifiesta que el inmueble a que se refiere este contrato está libre de pleitos o embargos vigentes. DECIMA PRIMERA: Si antes de ser arrendado el inmueble materia de este contrato EL PROPIETARIO decide no arrendarlo y por lo tanto darlo por terminado, este se obliga a pagar una suma equivalente al DIEZ (10%) del valor del canon acordado además de lo gastos en que haya incurrido EL ADMINISTRADOR de acuerdo a las gestiones realizadas. Igualmente una vez arrendado el inmueble si EL PROPIETARIO desconoce este hecho estando el contrato de administración vigente, EL ADMINISTRADOR queda exonerado de cualquier tipo de responsabilidad que se desprenda de las actuaciones realizadas por EL PROPIETARIO. DECIMA SEGUNDA: En caso que el PROPIETARIO deseare vender el inmueble al inquilino, las gestiones de venta se deberán hacer a través de la inmobiliaria y en este caso EL PROPIETARIO reconocerá la comisión del tres por ciento (3%) sobre el valor de la venta. DECIMA TERCERA: - MERITO EJECUTIVO: El presente contrato presta mérito ejecutivo a favor del ADMINISTRADOR para obtener el pago de servicios públicos, cuotas de administración, publicidad y todos los gastos en que haya incurrido el ADMINISTRADOR en el desempeño de este contrato, de conformidad con lo establecido en el Artículo 488 del C. de P.C., sin necesidad de

requerimiento privado o judicial a los cuales renuncia expresamente el PROPIETARIO.

El valor del canon de Arrendamiento del Inmueble es la suma de $ 800.000 más administración y se arrienda sin línea telefónica.

Tarifa mínima por Administración $ 65.000,oo más I.V.A.

Autorizamos a depositar el valor de la renta en la Cuenta Corriente ____ Ahorros X,
Número 0075-0016602-5, Banco Davivienda.
a nombre de Salomon Forero
con C.C. No. 19.107.359 de Bogotá.

Los extractos mensuales podrá descargarlo de nuestra página web: www.orozcoylaverde.com.co la clave inicial son 4 ceros (0000), le sugerimos cambiarla.

Persona de contacto: Johanna Andrea Forero H
Dirección: Cra 73 c # 5-c 26 Teléfonos: 6010019

Para constancia se firma por las partes contratantes a los Cuatro (4) días del mes Enero del año dos mil doce (2012) en la ciudad de Bogotá D.C.

EL ADMINISTRADOR

INMOBILIARIA Orozco & Laverde Cia Ltda. Desde 1976

OROZCO & LAVERDE CIA. LTDA.
NIT. No.860.046.812-2
Calle 53 No.21-84 Oficina 207
PBX 3-454566 FAX 2-111056

LOS PROPIETARIOS

SALOMON FORERO GONZALEZ
C.C. No. 19.107.359 de Bogotá D.C.
Dirección: Cra 73 c # 5-c 26
Teléfonos: 450.68.51

MARIA LEONOR HERNANDEZ DE FORERO
C.C. No. 28.546.166 de Ibagué.
Dirección: Cra 73 # 5 c 26.
Teléfonos: 4506851.

YFJ

REPÚBLICA DE COLOMBIA
RAMA JUDICIAL
JUZGADO NOVENO CIVIL MUNICIPAL
Bogotá, D.C., veintitrés (23) de enero de dos mil seis (2.006)

REF. EJECUTIVO: CONJUNTO RESIDENCIAL MULTIFAMILIAR VILLAS DEL MEDITERRÁNEO MANZANA 7 contra SALOMÓN FORERO GONZÁLEZ y MARÍA LEONOR FERNÁNDEZ DE GONZÁLEZ.

Superado el trámite que le es propio a ésta instancia y sin advertir causal de nulidad que invalide lo actuado y que deba decretarse previamente, pasa el Juzgado a resolver el fondo del litigio mediante la sentencia que sea procedente.

ANTECEDENTES

1.- El representante legal del CONJUNTO RESIDENCIAL MULTIFAMILIAR VILLAS DEL MEDITERRÁNEO MANZANA 7, por medio de apoderado judicial instauró demanda de ejecución singular de mínima cuantía en contra de los señores SALOMÓN FORERO GONZÁLEZ y MARÍA LEONOR FERNÁNDEZ DE GONZÁLEZ, con la solicitud de que se librara mandamiento de pago en su favor y en contra de los demandados por las sumas señaladas en el mandamiento de pago de 2 de julio de 2.002, visible a folios 18 a 19 de este cuaderno.

El petitum se apoya en el certificado expedido por el administrador del Conjunto Residencial Multifamiliar Villas del Mediterráneo Manzana 7 Propiedad Horizontal por la suma de $7.290.810.oo M/cte; que los intereses de mora se liquidarán en el mandamiento de pago a la tasa autorizada por la ley; que se trata de una obligación clara, expresa y actualmente exigible.

2.- La demanda se presentó el día 12 de junio de 2.002 y este Juzgado libró mandamiento de pago conforme al petitum de la demanda el 2 de julio de 2.002. El demandado SALOMÓN FORERO GONZÁLEZ fue notificado personalmente del mandamiento de pago el día 23 de marzo de 2.004 (f. 42) y la demandada MARÍA LEONOR HERNÁNDEZ DE FORERO se notificó por conducta conciuyente el día 13 de abril de 2.004 (f. 45 vueito), quienes dentro del término correspondiente, actuando a nombre propio, contestaron la demanda oponiéndose a las pretensiones invocadas y presentaron las excepciones de fondo de "Falta de Título para demandar", "Cobro de lo no debido", "Pago Total de la Obligación" y "Prescripción de las obligaciones que se están obrando".

Puesto en conocimiento de la parte actora el escrito de excepciones, esta descorrió el traslado, por lo que siguiendo con el trámite del proceso, se procedió a decretar las pruebas pedidas por las partes, así como las de oficio (f. 186), luego de lo cual, se ordenó el traslado a las partes para alegar de conclusión, oportunidad que desaprovecharon ambas partes, por lo que a continuación se decida la instancia conforme a las siguientes,

CONSIDERACIONES

A.- Los presupuestos procesales de la acción como son la demanda en forma, la competencia del Juez, la capacidad de disposición y la capacidad para actuar se hallan reunidos a cabalidad, por lo que es procedente fallar en el fondo la litis planteada. La relación procesal se ha trabado entre los sujetos jurídicos de la relación sustancial y no se observa causal de nulidad que invalide lo actuado.-

B.- Como es bien sabido, la finalidad de los procesos de ejecución es la satisfacción coactiva del crédito aún contra la voluntad del deudor y a costa de sus bienes. Sin embargo, el demandado puede defenderse de la ejecución por medio de las excepciones, con lo cual se abre el debate para infirmar el proceso, ya que el título puede ser nulo, no presta mérito ejecutivo o la obligación no ha nacido, o bien, ha sido extinguida por algún medio legal.

La parte demandante, adujo como base de su pretensión el certificado de administración de la propiedad horizontal por la suma de $7.290.810.oo M/cte en contra de los demandados. Según las manifestaciones hechas en la demanda, los deudores no han pagado las sumas anteriormente citadas, ni sus intereses de mora, por lo que el certificado allegado con la demanda presta mérito ejecutivo por representar una obligación clara, expresa y exigible a cargo de los deudores, siendo procedente entonces seguir la ejecución tal como se expresó en el mandamiento de pago.

C.- Pero es el caso que los demandados al contestar la demanda argumentaron "Falta de Título para demandar", "Cobro de lo no debido", "Pago Total de la Obligación" y "Prescripción de las obligaciones que se están cobrando", toda vez que respecto a la primera excepción, la propiedad horizontal no se ha acogido a la Ley 675 de 2.001 pues no ha modificado su reglamento de propiedad horizontal, no se ha elevado a escritura público, ni se ha registrado en la Alcaldía Local correspondiente, por lo que el título ejecutivo debe estar compuesto también por las actas de las asambleas donde se fijan las expensas comunes; en cuanto a la segunda excepción, sostiene que la propiedad horizontal al no haberse acogido a la ley mencionada, no puede cobrar intereses de mora y estos sólo pueden cobrarse desde la fecha en que la demandante se acogió a la ley; con relación a la tercera excepción, las cuotas de administración fueron canceladas en su totalidad, según se acredita con los recibos que aporta la demandada en su contestación; finalmente, en cuanto a la excepción de prescripción de las obligaciones, señala que ha transcurrido un término mayor a tres años sin que se haya intentado su recaudo.

D.- En cuanto a la primera excepción denominada "Falta de Título para Demandar", se considera lo siguiente:

La Ley 675 de 2.001, que regula lo referente al régimen de propiedad horizontal, en su artículo 86 señaló que: *"Los edificios y conjuntos sometidos a los regímenes consagrados en las Leyes 182 de 1948, 16 de 1985 y 428 de 1998, se regirán por las disposiciones de la presente ley, a partir de la fecha de su vigencia y tendrán un término de un (1) año para modificar, en lo pertinente, sus reglamentos internos, prorrogables por seis (6) meses más, según lo determine el Gobierno Nacional.*

"Transcurrido el término previsto en el inciso anterior, sin que se hubiesen llevado a cabo las modificaciones señaladas, se entenderán incorporadas las disposiciones de la presente ley a los reglamentos internos y las decisiones que se tomen en contrario serán ineficaces."

Por su parte, el Art. 87 de la citada ley establece que: *"La presente ley rige a partir de su publicación y deroga las Leyes 182 de 1948, 16 de 1985 y 428 de 1998, así como los decretos que se hayan expedido para reglamentarias."*

De acuerdo a lo anterior, no es posible afirmar que la demandante no se haya acogido a la Ley 675, toda vez que aún cuando no haya realizado la reforma al reglamento de propiedad horizontal, la misma norma señala que se entenderán incorporadas las disposiciones de dicha ley a los reglamentos internos; de igual forma, deroga en forma expresa la Ley 16 de 1.985, así como los decretos reglamentarios de la misma. Por lo anterior, no es posible aplicar el Decreto 1365 de 1.986 por haber sido este derogado.

Por otro lado, el Art. 48 de la precitada ley, señala que: *"En los procesos ejecutivos entablados por el representante legal de la persona jurídica a que se refiere esta ley para el cobro de multas u obligaciones pecuniarias derivadas de expensas ordinarias y extraordinarias, con sus correspondientes intereses, sólo podrán exigirse por el Juez competente como anexos a la respectiva demanda el poder debidamente otorgado, el certificado sobre existencia y representación de la persona jurídica demandante y demandada en caso de que el deudor ostente esta calidad, el título ejecutivo contentivo de la obligación que será solamente el certificado expedido por el administrador sin ningún requisito ni procedimiento adicional y copia del certificado de Intereses expedido por la Superintendencia Bancaria o por el organismo que haga sus veces o de la parte pertinente del reglamento que autorice un interés inferior."* (Subrayado fuera de texto)

Para el presente caso se tiene que si bien es cierto que no obra dentro del expediente prueba que acredite la reforma del reglamento de propiedad horizontal de conformidad con el Ley 675 por parte del Conjunto Villas del Mediterráneo, no lo es menos que, se haya o no efectuado este requisito, la ley previó que en este caso se entenderían incorporadas al reglamento las disposiciones de dicha ley. De igual forma, la Ley 675 entró en vigencia el día 4 de agosto de 2.001, esto es, casi un año antes de la presentación de la presente demanda, por lo que es la ley aplicable al presente caso y no otra.

Por otro lado, el Art. 48 arriba citado, establece que para entablar proceso ejecutivo, el título ejecutivo será únicamente el certificado expedido por el administrador sin que se requiera otro requisito adicional; este certificado se encuentra a folios 2 a 4 del cuaderno principal, expedido por el administrador el conjunto para ese momento, el señor Wilson Barbosa Sánchez, cuya calidad se acreditó debidamente por medio del certificado expedido por la Alcaldía Local de Usaquén (f. 5). Este documento no fue tachado ni redargüido de falso, por lo que constituye plena prueba y reúne las exigencias contempladas en la ley y en el Art. 488 del Código de Procedimiento Civil, pues contiene una obligación clara, expresa y exigible a cargo del deudor y a favor del demandante. Significa lo anterior, que la excepción de "Falta de título para demandar" no se halla probada y por tanto, así se declarará.

E. El segundo medio exceptivo propuesto por al parte demandada denominado "Cobro de lo no debido", tampoco está llamado a prosperar, en consideración a que la propiedad horizontal demandante sí se acogió a la Ley 675 de 2.001 debido a que, vuelve y se repite, aunque no esté demostrado este hecho, la propia ley prevé que para este tipo de situaciones, se entenderán incorporadas las disposiciones de dicha ley al reglamento interno y se entenderán ineficaces las decisiones que la contradigan.

En consecuencia, sí es posible el cobro de intereses de mora a partir de la fecha en que se incurrió en mora, en el caso sub examine, a partir de la exigibilidad de cada una de las cuotas en mora y hasta la verificación del pago total de la obligación. La tasa aplicable por su parte, será en la forma señalada en el mandamiento de pago, esto es, a la tasa del 6% anual según el Art. 1617 del Código Civil desde la fecha de exigibilidad de cada cuota vencida y no pagada hasta el 3 de agosto de 2.001 y desde el 4 de agosto de 2.001 (fecha de entrada en vigencia de la Ley 675/01) hasta la verificación del pago de la obligación, en la forma fluctuante conforme a lo señalado por la Superintendencia Bancaria.

F.- Propuso la parte demanda como excepción de mérito la "Prescripción de las Obligaciones que se están Cobrando", argumentado que ha transcurrido un término mayor de tres años sin que se haya intentado el recaudo de las cuotas de administración desde los meses de septiembre de 1.995 a marzo de 2.001.

El Art. 2536 del Código Civil, modificado por el Art. 8º de la Ley 791 de 2.002, establece que: *"La acción ejecutiva se prescribe por cinco (5) años. Y la ordinaria por diez (10)."*

Al analizar el caso planteado se encuentra que las cuotas de administración a las que se hace referencia en las pretensiones de la demanda, están comprendidas entre los meses de septiembre de 1.995 y febrero de 2.002, siendo su fecha de vencimiento el día 10 de cada mes, según lo establecido dentro del contrato de administración aportado por la apoderada de la parte actora (f. 206), por lo que contando desde esos días conforme señala la norma, los cinco años para que surja el fenómeno de la prescripción se cumpliría de la siguiente manera:

FECHA VENCIMIENTO CUOTA	VALOR CUOTA	PRESCRIPCIÓN DE LA ACCIÓN.
10 de septiembre de 1.995	$ 15.610.oo	9 de septiembre de 2.000
10 de octubre de 1.995	$42.000.oo	9 de octubre de 2.000
10 de noviembre de 1.995	$42.000.oo	9 de noviembre de 2.000
10 de diciembre de 1.995	$42.000.oo	9 de diciembre de 2.000
10 de enero de 1.996	$56.000.oo	9 de enero de 2.001
10 de febrero de 1.996	$56.000.oo	9 de febrero de 2.001
10 de marzo de 1.996	$56.000.oo	9 de marzo de 2.001
10 de abril de 1.996	$56.000.oo	9 de abril de 2.001
10 de mayo de 1.996	$56.000.oo	9 de mayo de 2.001
10 de junio de 1.996	$56.000.oo	9 de junio de 2.001
10 de julio de 1.996	$56.000.oo	9 de julio de 2.001
10 de agosto de 1.996	$56.000.oo	9 de agosto de 2.001
10 de septiembre de 1.996	$56.000.oo	9 de septiembre de 2.001
10 de octubre de 1.996	$56.000.oo	9 de octubre de 2.001

10 de noviembre de 1.996	$56.000.oo	9 de noviembre de 2.001
10 de diciembre de 1.996	$56.000.oo	9 de diciembre de 2.001
10 de enero de 1.997	$68.100.oo	9 de enero de 2.002
10 de febrero de 1.997	$68.100.oo	9 de febrero de 2.002
10 de marzo de 1.997	$68.100.oo	9 de marzo de 2.002
10 de abril de 1.997	$68.100.oo	9 de abril de 2.002
10 de mayo de 1.997	$68.100.oo	9 de mayo de 2.002
10 de junio de 1.997	$68.100.oo	9 de junio de 2.002
10 de julio de 1.997	$68.100.oo	9 de julio de 2.002
10 de agosto de 1.997	$68.100.oo	9 de agosto de 2.002
10 de septiembre de 1.997	$68.100.oo	9 de septiembre de 2.002
10 de octubre de 1.997	$68.100.oo	9 de octubre de 2.002
10 de noviembre de 1.997	$68.100.oo	9 de noviembre de 2.002
10 de diciembre de 1.997	$68.100.oo	9 de diciembre de 2.002
10 de enero de 1.998	$85.000.oo	9 de enero de 2.003
10 de febrero de 1.998	$85.000.oo	9 de febrero de 2.003
10 de marzo de 1.998	$85.000.oo	9 de marzo de 2.003
10 de abril de 1.998	$85.000.oo	9 de abril de 2.003
10 de mayo de 1.998	$100.000.oo	9 de mayo de 2.003
10 de junio de 1.998	$100.000.oo	9 de junio de 2.003
10 de julio de 1.998	$100.000.oo	9 de julio de 2.003
10 de agosto de 1.998	$100.000.oo	9 de agosto de 2.003
10 de septiembre de 1.998	$100.000.oo	9 de septiembre de 2.003
10 de octubre de 1.998	$100.000.oo	9 de octubre de 2.003
10 de noviembre de 1.998	$100.000.oo	9 de noviembre de 2.003
10 de diciembre de 1.998	$100.000.oo	9 diciembre de 2.003
10 de enero de 1.999	$117.000.oo	9 de enero de 2.004
10 de febrero de 1.999	$117.000.oo	9 de febrero de 2.004
10 de marzo de 1.999	$117.000.oo	9 de marzo de 2.004
10 de abril de 1.999	$117.000.oo	9 de abril de 2.004
10 de mayo de 1.999	$117.000.oo	9 de mayo de 2.004
10 de junio de 1.999	$117.000.oo	9 de junio de 2.004
10 de julio de 1.999	$117.000.oo	9 de julio de 2.004
10 de agosto de 1.999	$117.000.oo	9 de agosto de 2.004
10 de septiembre de 1.999	$117.000.oo	9 de septiembre de 2.004
10 de octubre de 1.999	$117.000.oo	9 de octubre de 2.004
10 de noviembre de 1.999	$117.000.oo	9 de noviembre de 2.004
10 de diciembre de 1.999	$117.000.oo	9 de diciembre de 2.004
10 de enero de 2.000	$117.000.oo	9 de enero de 2.005
10 de febrero de 2.000	$117.000.oo	9 de febrero de 2.005
10 de marzo de 2.000	$81.000.oo	9 de marzo de 2.005
10 de abril de 2.000	$117.000.oo	9 de abril de 2.005
10 de mayo de 2.000	$117.000.oo	9 de mayo de 2.005
10 de junio de 2.000	$117.000.oo	9 de junio de 2.005
10 de julio de 2.000	$117.000.oo	9 de julio de 2.005
10 de agosto de 2.000	$117.000.oo	9 de agosto de 2.005
10 de septiembre de 2.000	$117.000.oo	9 de septiembre de 2.005
10 de octubre de 2.000	$117.000.oo	9 de octubre de 2.005
10 de noviembre de 2.000	$117.000.oo	9 de noviembre de 2.005
10 de diciembre de 2.000	$117.000.oo	9 de diciembre de 2.005
10 de enero de 2.001	$117.000.oo	9 de enero de 2.006
10 de febrero de 2.001	$117.000.oo	9 de febrero de 2.006
10 de marzo de 2.001	$117.000.oo	9 de marzo de 2.006

10 de abril de 2.001	$127.000.oo	9 de abril de 2.006
10 de mayo de 2.001	$127.000.oo	9 de mayo de 2.006
10 de junio de 2.001	$127.000.oo	9 de junio de 2.006
10 de julio de 2.001	$127.000.oo	9 de julio de 2.006
10 de agosto de 2.001	$127.000.oo	9 de agosto de 2.006
10 de septiembre de 2.001	$127.000.oo	9 de septiembre de 2.006
10 de octubre de 2.001	$127.000.oo	9 de octubre de 2.006
10 de noviembre de 2.001	$127.000.oo	9 de noviembre de 2.006
10 de diciembre de 2.001	$127.000.oo	9 de diciembre de 2.006
10 de enero de 2.002	$127.000.oo	9 de enero de 2.007
10 de febrero de 2.002	$127.000.oo	9 de febrero de 2.007

Por otro lado, la notificación del mandamiento de pago se efectuó el día 23 de marzo de 2.004, tal y como consta a folio 42, por lo que, según el cuadro, ya había vencido el término de prescripción respecto de las cuotas de los meses de septiembre a diciembre de 1.995, enero a diciembre de 1.996, enero a diciembre de 1.997, enero a diciembre de 1.998 y de enero a marzo de 1.999, sin que se hubiera dado la suspensión de la prescripción, toda vez que no se cumplieron o efectuaron las diligencias previas en el Art. 90 del Código de Procedimiento Civil, por cuanto el mandamiento de pago se libró el día 2 de julio de 2.002, notificado por estado el día 4 de julio de 2.002 y solo hasta el 23 de marzo de 2.004, un año y ocho meses después se notificó personalmente el demandado Salomón Forero González.

Por otro lado, al analizar el caso planteado con relación a las cuotas restantes a partir de abril de 1.999 se encuentra que la prescripción de la acción ejecutiva no operó, teniendo en cuenta que la misma se produce el día 9 de abril de 2.004, y la notificación del demandado se llevó a cabo el 23 de marzo de ese mismo año, luego no cabe aplicar el referido artículo al haberse notificado el demandado antes de que operara el término de prescripción de las cuotas vencidas a partir de abril de 2.004. De modo que la excepción propuesta ha quedado parcialmente probada y así de declarará.

G.- Finalmente, se propuso la excepción de "Pago Total de la Obligación" y allegó como prueba de su dicho las facturas expedidas por la Inmobiliaria Pedroza y García Ltda. en cabeza de la señora Luz Fanny García Reyes, obrantes a folios 46 a 66, y los títulos judiciales a folios 69 a 177 del cuaderno principal. Dichos recibos no fueron tachados de falsos por lo tanto constituyen plena prueba.

Por otro lado, la parte actora allegó certificado expedido por la contadora de la Administración del Conjunto con los pagos efectuados por los demandados y por la Inmobiliaria Pedroza y García Ltda. Estos documentos tampoco fueron tachados de falsos y por consiguiente se consideran plena prueba.

Fundamento en los documentos aportados por las partes, el Juzgado procede a compararlos y a determinar la diferencia entre el valor de la cuota, los pagos de las cuotas que acreditó el demandante y los que acreditó el demandado, omitiendo referirse a las cuotas de los meses de septiembre de 1.995 a marzo de 1.999 por cuanto las mismas se encuentran prescritas, de la siguiente forma:

DE ABRIL/99
ES LO QUE SE DEBE
DE AHÍ EN ADELANTE

TOS ABONOS ANTERIORES
HECHOS ANTES DE
ABRIL DEL/99.
SE ABONARON A DEUDA
O SALDO DE ABRIL/99
EN ADELANTE

FECHA CUOTA	VALOR CUOTA	PAGO DDO	PAGO DTE	FECHA ABONO
Abr-99	$117.000.oo	$94.000.oo	$35.280.oo	15/04/1.999
May-99	$117.000.oo	$94.000.oo		18/05/1.999
Jun-99	$117.000.oo			
Jul-99	$117.000.oo		$315.000.oo	
Ago-99	$117.000.oo		$94.000.oo	
Sep-99	$117.000.oo	$94.000.oo	$94.000.oo	10/09/1.999
Oct-99	$117.000.oo	$94.000.oo	$94.000.oo	08/10/1.999
Nov-99	$117.000.oo	$94.000.oo	$94.000.oo	09/11/1.999
Dic-99	$117.000.oo	$94.000.oo		09/12/1.999
Ene-00	$117.000.oo	$94.000.oo	$94.000.oo	
Feb-00	$117.000.oo	$94.000.oo	$87.506.oo	09/02/2.000
Mar-00	$81.000.oo	$94.000.oo	$94.000.oo	10/03/2.000
Abr-00	$117.000.oo	$94.000.oo	$94.000.oo	10/04/2.000
May-00	$117.000.oo	$94.000.oo	$94.000.oo	10/05/2.000
Jun-00	$117.000.oo	$94.000.oo	$94.000.oo	09/06/2.000
Jul-00	$117.000.oo	$94.000.oo	$94.000.oo	10/07/2.000
Ago-00	$117.000.oo	$94.000.oo		10/08/2.000
Sep-00	$117.000.oo	$94.000.oo		08/09/2.000
Oct-00	$117.000.oo	$94.000.oo		09/10/2.000
Nov-00	$117.000.oo	$94.000.oo		10/11/2.000
Dic-00	$117.000.oo	$94.000.oo	$470.000.oo	15/12/2.000
Ene-01	$117.000.oo	$94.000.oo	$94.000.oo	12/01/2.001
Feb-01	$117.000.oo	$94.000.oo	$94.000.oo	09/02/2.001
Mar-01	$117.000.oo	$94.000.oo		09/03/2.001
Abr-01	$127.000.oo	$104.000.oo		06/04/2.001
May-01	$127.000.oo	$104.000.oo	$198.000.oo	07/05/2.001
Jun-01	$127.000.oo	$104.000.oo	$208.000.oo	06/06/2.001
Jul-01	$127.000.oo	$104.000.oo	$104.000.oo	10/07/2.001
Ago-01	$127.000.oo	$104.000.oo		10/08/2.001
Sep-01	$127.000.oo	$104.000.oo	$208.000.oo	10/09/2.001
Oct-01	$127.000.oo	$104.000.oo	$104.000.oo	10/10/2.001
Nov-01	$127.000.oo	—		
Dic-01	$127.000.oo	$104.000.oo	$104.000.oo	10/12/2.001
Ene-02	$127.000.oo	$104.000.oo		10/01/2.002
Feb-02	$127.000.oo	$104.000.oo		27/02/2.002
Mar-02	$127.000.oo	$104.000.oo	$104.000.oo	12/03/2.002
Abr-02	$127.000.oo	—	$208.000.oo	
May-02	$127.000.oo	$104.000.oo	$104.000.oo	20/05/2.002
Jun-02	$127.000.oo	$104.000.oo	$104.000.oo	19/06/2.002
Jul-02	$127.000.oo	—		
Ago-02	$127.000.oo	—		
Sep-02	$127.000.oo	$104.000.oo		18/09/2.002
Oct-02	$127.000.oo	$104.000.oo		17/10/2.002
Nov-02	$127.000.oo	—		
Dic-02	$127.000.oo	—		
Ene-03	$127.000.oo	$104.000.oo	PAGO DE TIEMPO	29/01/2.003
Feb-03	$127.000.oo	$128.000.oo		18/02/2.004
Mar-03	$127.000.oo	$128.000.oo		18/02/2.004
Abr-03	$128.000.oo	$128.000.oo		18/02/2.004
May-03	$128.000.oo	$128.000.oo		18/02/2.004
Jun-03	$128.000.oo	$128.000.oo		18/02/2.004
Jul-03	$128.000.oo	$128.000.oo		18/02/2.004
Ago-03	$128.000.oo	$128.000.oo		18/02/2.004
Sep-03	$128.000.oo	$128.000.oo		18/02/2.004
Oct-03	$128.000.oo	$128.000.oo		18/02/2.004
Nov-03	$128.000.oo	$128.000.oo		18/02/2.004
Dic-03	$128.000.oo	$128.000.oo		18/02/2.004
Ene-04	$128.000.oo	$128.000.oo	Incluido Mora	18/02/2.004
Feb-04	$128.000.oo	$128.000.oo	Incluido Mora	18/02/2.004
Mar-04	$128.000.oo	$105.000.oo		18/02/2.004
Abr-04 X	$138.000.oo	117.000.00	$1.873.000.oo	14-04-2004
May-04 X	$138.000.oo	117.000.00		14.05.2004

PAGO FUERA DE TIEMPO INCLUIDO LA MORA
PAGO FUERA DE TIEMPO INCLUIDO MORA

Jun-04	$138.000.oo	117.000		11 06 2004
Jul-04	$138.000.oo	117.000	$559.000.oo	11-07-2004
Ago-04	$138.000.oo	117.000	$234.000.oo	11 08 2004
Sep-04	$138.000.oo	117.000	$234.000.oo	10-09-2004
Oct-04	$138.000.oo	117 000		08-10-2004
TOTAL	$8.322.000.oo	$5.407.000.oo	$6.381.786.oo	

1.- La primera columna se refiere a las cuotas de administración adeudadas y cobradas dentro del presente proceso y que no han prescrito de acuerdo a lo señalado anteriormente.-

2.- La segunda columna corresponde al valor de cada una de las cuotas de administración adeudadas y no pagadas de acuerdo al certificado de administración aportado como base de recaudo y al mandamiento de pago obrante a folio 18.-

3.- La tercera columna hace referencia al valor cancelado por concepto de cuotas de administración, según las pruebas allegadas por la parte demandada y que vuelve y se repite, no fueron tachadas de falsas por lo que constituyen plena prueba para el proceso.-

4.- La cuarta columna contiene a las sumas canceladas por concepto de cuotas de administración teniendo en cuenta las pruebas allegadas por la parte demandante y que tampoco fueron tachadas de falsas por la parte demandada, por lo que igualmente constituyen plena prueba.-

5.- Finalmente, la quinta columna se refiere a las fechas en que fueron efectuados los abonos por la parte demandada.-

Observando el cuadro que antecede, se tiene que los pagos efectuados por la parte demandada no pueden ser tenidos en cuenta para la prosperidad de la excepción denominada "Pago Total de la Obligación", pero sí para el pago parcial de la misma respecto de algunas de las cuotas de administración, pues unas fueron canceladas en su totalidad, otras fueron canceladas en forma parcial y otras no fueron canceladas.

En atención a lo anterior, observa el Juzgado que el valor de la cuarta columna ($6.381.786.oo) es superior al de la tercera columna ($5.407.000.oo); es por lo que teniendo en cuenta que la primera suma es más favorable a los intereses de la parte demandada, esta se tendrá en cuenta como abono a la obligación que aquí se ejecuta acorde a lo establecido por el artículo 1653 del Código Civil, esto es, imputando los abonos en primer lugar a los intereses, posteriormente al capital de cada una de las cuotas y a partir de la fecha en que estos abonos se efectuaron.-

En consecuencia, se ordenará seguir con la ejecución y se ordenará la liquidación del crédito de conformidad con el Art. 521 del Código de Procedimiento Civil, teniendo en cuenta para ello, los abonos efectuados a las cuotas de administración no prescritas y teniendo en cuenta la tabla anterior.

En mérito de lo expuesto, EL JUZGADO NOVENO CIVIL MUNICIPAL DE BOGOTÁ D.C., ADMINISTRANDO JUSTICIA EN NOMBRE DE LA REPUBLICA DE COLOMBIA Y POR AUTORIDAD DE LA LEY,

RESUELVE

PRIMERO.- DECLARAR NO PROBADAS las excepciones de mérito de "Falta de Título para Demandar" y "Cobro de lo no debido" propuestas

por la parte demandada, por las consideraciones expuestas en la parte motiva de esta providencia.-

SEGUNDO.- DECLARAR PROBADAS PARCIALMENTE las excepciones de "Prescripción de las Obligaciones que se están Cobrando" y "Pago Total de la Obligación" propuestas por la parte demandada, por las razones expuestas en la parte motiva de esta sentencia.-

TERCERO.- En consecuencia, ORDÉNESE seguir adelante la ejecución de tal como se dispuso en la parte motiva de esta providencia.-

CUARTO.- Practíquese la liquidación del crédito en la forma prevista en el numeral 3º y conforme al Art. 521 del Código de Procedimiento Civil.-

QUINTO.- ORDENAR el avalúo y remate de los bienes embargados y los que posteriormente se llegaren a embargar.

SEXTO.- Condénese en costas a la parte demandada en un 70% y a la parte demandante en un 30%. Tásense.

CÓPIESE, NOTIFÍQUESE Y CÚMPLASE, (2)

La Juez,

AMPARO LÓPEZ HIDALGO

mcte./02.00986

(2)

254

CUARTO.- Relación de pagos a la administración del Conjunto suministradas por la Inmobiliaria **OROZCO & LAVERDE CIA LTDA.**

Con sus respectivos soportes de pago mes a mes, año, por Año desde Enero del 2012 hasta Noviembre del 2016 (se anexan los recibos de pago) y contrato de administración suscrito entre la **LAVERDE CIA LTDA., INMOBILIARIA OROZCO** con La Señora Maria Leonor Hernandez de Forero, Salomón Forero Gonzalez.

QUINTO.- Copia de la Sentencia del **JUZGADO NOVENO CIVIL MUNICIPAL DE BOGOTÁ** del 23 de Enero del 2006, donde se ordena pagar a la parte demandada la suma de **NOVECIENTOS SETENTA Y CUATRO MIL SETECIENTOS OCHENTA Y SEIS PESOS ($974.786.OO)m-cte.** Los cuales hasta el momento no los han tenido en cuenta es decir no los han abonado a las cuotas de administración **Como lo ordeno la Señora Juez del Juzgado Noveno Civil Municipal.-**

Cordialmente

ANA EMPERATRIZ GOMEZ SILVA

C.C. 41.595.127 de Bogotá

T.P. N° 54.939 del C.S. de la J.

SEÑOR

JUEZ ONCE (11) CIVIL MUNICIPAL DE EJECUCIÓN DE SENTENCIAS

BOGOTÁ D.C.

REFERENCIA: PROCESO EJECUTIVO SINGULAR NUMERO 2012-1650

PROVENIENTE DEL JUZGADO 32 CIVIL MUNICIPAL

DE : CONJUNTO RESIDENCIAL VILLAS DE MEDITERRÁNEO TERCERA ETAPA

CONTRA : MARIA LEONOR HERNANDEZ DE FORERO Y SALOMÓN FORERO GONZALEZ

Respetada Señora Juez:

ANA EMPERATRIZ GOMEZ SILVA, persona mayor de edad vecina domiciliada en esta ciudad, abogada en ejercicio, identificada como aparece al pie de mi firma actuando como apoderada de la parte demandada, comedidamente pongo a sus disposición lo ordenado por la señora Juez en el acta de la audiencia llevada a cabo el día 10 de Noviembre del 2016, los cuales relación así:

PRIMERO.- Relación de los valores de administración de cada mes, y Año que estaban vigentes para cada época. (Esta relación fue expedida por la administración del Conjunto).

SEGUNDO.- Relación de pagos mes por mes año por año hechas por La Señora **Maria Leonor Hernandez de Forero y Salomón Forero Gonzalez** hechas a la administración del conjunto residencial Villas de Mediterráneo

TERCERO.- Relación de pagos hechos por el secuestre que nombraron cuando fue embargado el apartamento, y que no se han tenido en cuenta para abonarlas. Anexo a esta relación copias de los recibos pagados por el secuestre.

República de Colombia
Rama Judicial del Poder Público
Oficina de Ejecución Civil
Municipal de Bogotá D.C

ENTRADA AL DESPACHO

23 NOV. 2016

Al despacho del señor (a) Juez, hoy _____

Observaciones (3) solicitudes

El (la) Secretario (a)

254

256

REPÚBLICA DE COLOMBIA
JUZGADO ONCE CIVIL MUNICIPAL DE EJECUCIÓN DE SENTENCIAS

Bogotá D.C., veinticinco (25) de noviembre de dos mil dieciséis (2016)

Rad.: 032-2012-01650

Se le ordena al Asistente Administrativo Grado 5 encargado de las entradas de este Despacho para que proceda a refoliar el expediente desde el folio 168 en adelante, toda vez que omitió foliar uno de los documentos que aportó la parte demandada, concretamente el que se encuentra entre los folios 167 a 168.

Para el efecto, deberá en el expediente agregar la constancia respectiva evitando tachones.

Cúmplase,

LOREYNE PEDROZO GARCÍA
JUEZ

Decisión 1/2, C-1

257

REPÚBLICA DE COLOMBIA
JUZGADO ONCE CIVIL MUNICIPAL DE EJECUCIÓN DE SENTENCIAS

Bogotá D.C., veinticinco (25) de noviembre de dos mil dieciséis (2016)

Rad.: 032-2012-01650

Primero: En atención a los documentos que presentó la parte demandada (fls. 167 a 168, C-1), en relación con la inasistencia a la audiencia que se llevó a cabo el día 10 de noviembre, por parte de la señora María Leonor Fernández, ***OFÍCIESE*** a la Clínica Shaio, para que en el término de un (1) día, informe si la señora Carmen Elisa Gallego, estuvo hospitalizada entre el 10 y 12 de noviembre de 2016, si ingresó con acompañante, indicando el nombre e identificación de este.

Segundo: ***OFÍCIESE*** a la Dra. Sara Nope Cepeda (Medicina Interna Cardiología), para que en el término de un (1) informe si el 10 de noviembre de 2016 expidió la constancia que se le anexa.

Los oficios en esta providencia deberán ser diligenciados por la Oficina de Ejecución y emitirse a la Clínica Shaio, por el medio más expedito, dejando constancia de su entrega. Remítase copia del folio que se encuentra entre los folios 167 y 168.

Tercero: Se *requiere* a las partes, para que en el término de tres (3) días den estricto cumplimiento a lo que se dispuso el pasado 10 de noviembre, en cuanto al estado de cuenta que se les ordenó presentar, ya que ninguna de ellas allegó el monto de lo que presuntamente se adeuda, así como tampoco el valor total de los abonos que se han realizado.

Vencido este plazo, ingrese el expediente al Despacho.

Notifíquese,

LOREYNE PEDROZO GARCÍA
JUEZ
Decisión 2/2, C-1

JUZGADO ONCE CIVIL MUNICIPAL DE EJECUCIÓN DE SENTENCIAS
Bogotá, D.C., 24 de noviembre de 2016.
Por anotación en estado **No. 144** de esta fecha fue notificado el auto anterior. Fijado a las 8:00 am
Secretario

JAIRO HERNANDO BENAVIDES GALVIS

49184ACROPOLIS 1-DEC-16 9:13
OF.EJEC.MPAL.RADICAC.

258

Señor:
JUEZ 11 CIVIL MUNICIPAL DE BOGOTA
ORI: 32 CIVIL MUNICIPAL DE BOGOTA

REFERENCIA: EJECUTIVO
DE: CONJUNTO RESIDENCIAL VILLAS DEL MEDITERRANEO PH
CONTRA: MARIA LEONOR FERNANDEZ
SALOMON FORERO
No. 2012-1650

ASUNTO: SOLICITUD ACLARACIÓN AUTO del 25 de Noviembre de 2016.

FERNANDO PIEDRAHITA HERNANDEZ, abogado en ejercicio, identificado como aparece al pie de mi firma, actuando en calidad de apoderado judicial de la parte demandante me permito:

SOLICITAR

1. Se aclare la providencia del pasado 25 de Noviembre de 2016 en el sentido de indicar el estado de la misma ya que en la parte inferior se fija como estado el día 24 de noviembre de 2016 lo cual riñe con lo que se indica en el articulo 295 del código general del proceso`` **NOTIFICACIONES POR ESTADO.** Las notificaciones de autos y sentencias que no deban hacerse de otra manera se cumplirán por medio de anotación en estados que elaborará el Secretario. La inserción en el **estado se hará al día siguiente a la fecha de la providencia**, y en él deberá constar ´´. Y en el mencionado auto la fecha de la providencia es el 25 de noviembre de 2016.

Agradezco la atención prestada

De usted señor Juez,

FERNANDO PIEDRAHITA HERNANDEZ
C.C. 79.485.445 Bogotá
T.p 64.889. C. S. J.

República de Colombia
Rama Judicial del Poder Público
Oficina de Ejecución Civil
Municipal de Bogotá D.C

ENTRADA AL DESPACHO

6 DIC. 2016

Al despacho del señor (a) Juez, hoy 07 DIC. 2016

Observaciones

El (la) Secretario (a)

257
ORIGINAL
4 f
Despacho
259

ACROPOLIS

Señor:
JUEZ ONCE CIVIL MUNICIPAL DE EJECUCION
Origen 32 Civil Municipal

OF.EJ.CIV.MUN RADICA2

REFERENCIA: EJECUTIVO SINGULAR
DE: CONJUNTO RESIDENCIAL VILLAS DE MEDITERRANEO
CONTRA: SALOMON FORERO Y MARIA LEONOR HERNANDEZ.

6DEC'16 16:04-282096

No. 20121650

ASUNTO : Cumplimiento auto del 25 de noviembre de 2016 en el sentido de allegar la liquidación del crédito conforme a lo ordenado por auto del 10 de noviembre de 2016.

FERNANDO PIEDRAHITA HERNANDEZ, abogado en ejercicio , identificado como aparece al pie de mi firma , actuando en calidad de apoderado judicial de la parte demandante me permito:

ADJUNTAR

Liquidación del crédito cumpliendo estrictamente lo ordenado por su despacho el 10 de noviembre de 2016 y especialmente:

1. El estado de cuenta refleja que la obligación que se ejecuta al **1 de enero de 2008 presentaba un saldo de $ 9.877.326.oo**
2. El total de las cuotas de administración causadas **desde enero de 2008 a noviembre de 2016 asciende a $31.507.676**
3. El total de los abonos realizados **desde enero de 2008 a noviembre de 2016 asciende a $13.199.120.oo**
4. El saldo de la obligación tenidas en cuenta las cuotas de administración causadas menos los abonos realizados , con sus correspondientes intereses moratorios con **corte a noviembre de 2016 es de $ 65.181.547.oo**

La presente liquidación se realiza con base en la certificación firmada tanto por el contador , como por el revisor fiscal de la copropiedad que reposa en el proceso y está de acuerdo a la información presentada en esta liquidación.

De usted señor Juez

FERNANDO PIEDRAHITA HERNANDEZ
C.C. 79.485.445. Bogotá
T.p 64.889. C. S. J.

Despacho
7/12

LIQUIDACION DEL CREDITO

DEMANDANTE: CONJUNTO RESIDENCIAL VILLAS DEL MEDITERRANEO
DEMANDADO: APTO 12-201 SALOMON FORERO
EXPEDIENTE :

PERIODO DESDE	PERIODO HASTA	FECHA VENCIMIENTO	CAPITAL	SANCIONES INASISTENCIA	ACUMULADO	BASE LIQUIDACION	TASA INT CORRIENTE	TASA MORA A LIQUIDAR	TASA MES	DIAS	INTERES CAUSADO MES	TOTAL INTERESES	ABONOS	ABONOS A INTERES	ABONOS A CAPITAL
01/12/2007	31/12/2007	01/01/2008	9.877.326	0	9.877.326	9.877.326	21,26%	31,89%	2,333%	31	$ 232.293	$ 232.293	$ -	$ -	$ -
01/01/2008	31/01/2008	01/02/2008	150.500	0	10.027.826	10.027.826	21,83%	32,75%	2,389%	31	$ 241.340	$ 473.633	$ 122.000	$ 122.000	$ -
01/02/2008	29/02/2008	01/03/2008	150.500	0	10.178.326	10.178.326	21,83%	32,75%	2,389%	29	$ 229.158	$ 580.791	$ 122.000	$ 122.000	$ -
01/03/2008	31/03/2008	01/04/2008	150.500	0	10.328.826	10.328.826	21,83%	32,75%	2,389%	31	$ 248.584	$ 707.375	$ -	$ -	$ -
01/04/2008	30/04/2008	01/05/2008	168.600	0	10.497.426	10.497.426	21,92%	32,88%	2,397%	30	$ 245.370	$ 952.745	$ -	$ -	$ -
01/05/2008	31/05/2008	01/06/2008	168.600	0	10.666.026	10.666.026	21,92%	32,88%	2,397%	31	$ 257.621	$ 1.210.366	$ -	$ -	$ -
01/06/2008	30/06/2008	01/07/2008	168.600	0	10.834.626	10.834.626	21,92%	32,88%	2,397%	30	$ 253.252	$ 1.463.617	$ -	$ -	$ -
01/07/2008	31/07/2008	01/08/2008	168.600	0	11.003.226	11.003.226	21,51%	32,27%	2,358%	31	$ 261.427	$ 1.725.044	$ -	$ -	$ -
01/08/2008	31/08/2008	01/09/2008	168.600	0	11.171.826	11.171.826	21,51%	32,27%	2,358%	31	$ 265.433	$ 1.990.477	$ -	$ -	$ -
01/09/2008	30/09/2008	01/10/2008	168.600	0	11.340.426	11.340.426	21,51%	32,27%	2,358%	30	$ 260.747	$ 2.251.224	$ -	$ -	$ -
01/10/2008	31/10/2008	01/11/2008	168.600	0	11.509.026	11.509.026	21,02%	31,53%	2,310%	31	$ 267.993	$ 2.519.217	$ -	$ -	$ -
01/11/2008	30/11/2008	01/12/2008	168.600	0	11.677.626	11.677.626	21,02%	31,53%	2,310%	30	$ 263.147	$ 2.782.364	$ -	$ -	$ -
01/12/2008	31/12/2008	01/01/2009	168.600	0	11.846.226	11.846.226	21,02%	31,53%	2,310%	31	$ 275.845	$ 3.058.209	$ -	$ -	$ -
01/01/2009	31/01/2009	01/02/2009	181.500	0	12.027.726	12.027.726	20,47%	30,71%	2,257%	31	$ 273.639	$ 3.331.848	$ -	$ -	$ -
01/02/2009	28/02/2009	01/03/2009	181.500	0	12.209.226	12.209.226	20,47%	30,71%	2,257%	28	$ 250.887	$ 3.582.736	$ -	$ -	$ -
01/03/2009	31/03/2009	01/04/2009	181.500	0	12.390.726	12.390.726	20,47%	30,71%	2,257%	31	$ 281.897	$ 3.864.633	$ -	$ -	$ -
01/04/2009	30/04/2009	01/05/2009	181.500	0	12.572.226	12.572.226	20,28%	30,42%	2,238%	30	$ 274.543	$ 4.139.176	$ -	$ -	$ -
01/05/2009	31/05/2009	01/06/2009	181.500	0	12.753.726	12.753.726	20,28%	30,42%	2,238%	31	$ 287.790	$ 4.426.966	$ 336.026	$ 336.026	$ -
01/06/2009	30/06/2009	01/07/2009	181.500	0	12.935.226	12.935.226	20,28%	30,42%	2,238%	30	$ 282.470	$ 4.373.409	$ 154.500	$ 154.500	$ -
01/07/2009	31/07/2009	01/08/2009	181.500	0	13.116.726	13.116.726	18,65%	27,98%	2,077%	31	$ 274.883	$ 4.493.793	$ 154.500	$ 154.500	$ -
01/08/2009	31/08/2009	01/09/2009	181.500	0	13.298.226	13.298.226	18,65%	27,98%	2,077%	31	$ 278.687	$ 4.617.979	$ -	$ -	$ -
01/09/2009	30/09/2009	01/10/2009	181.500	0	13.479.726	13.479.726	18,65%	27,98%	2,077%	30	$ 273.378	$ 4.891.357	$ -	$ -	$ -
01/10/2009	31/10/2009	01/11/2009	181.500	0	13.661.226	13.661.226	17,28%	25,92%	1,939%	31	$ 267.499	$ 5.158.856	$ 154.500	$ 154.500	$ -
01/11/2009	30/11/2009	01/12/2009	181.500	0	13.842.726	13.842.726	17,28%	25,92%	1,939%	30	$ 262.309	$ 5.266.666	$ 154.500	$ 154.500	$ -
01/12/2009	31/12/2009	01/01/2010	181.500	0	14.024.226	14.024.226	17,28%	25,92%	1,939%	31	$ 274.607	$ 5.386.773	$ 154.500	$ 154.500	$ -
01/01/2010	31/01/2010	01/02/2010	185.000	0	14.209.226	14.209.226	16,14%	24,21%	1,823%	31	$ 261.719	$ 5.493.991	$ 154.500	$ 154.500	$ -
01/02/2010	28/02/2010	01/03/2010	185.000	0	14.394.226	14.394.226	16,14%	24,21%	1,823%	28	$ 239.469	$ 5.578.960	$ 154.500	$ 154.500	$ -
01/03/2010	31/03/2010	01/04/2010	185.000	0	14.579.226	14.579.226	16,14%	24,21%	1,823%	31	$ 268.534	$ 5.692.994	$ 154.500	$ 154.500	$ -
01/04/2010	30/04/2010	01/05/2010	181.500	0	14.760.726	14.760.726	0,00%	0,00%	0,000%	30	$ -	$ 5.538.494	$ 10.500	$ 10.500	$ -
01/04/2010	30/04/2010	01/05/2010	0	0	14.760.726	14.760.726	15,31%	22,97%	1,738%	30	$ 250.878	$ 5.778.871	$ 154.500	$ 154.500	$ -
01/05/2010	31/05/2010	01/06/2010	181.500	0	14.942.226	14.942.226	15,31%	22,97%	1,738%	31	$ 262.428	$ 5.886.799	$ -	$ -	$ -
01/06/2010	30/06/2010	01/07/2010	181.500	0	15.123.726	15.123.726	15,31%	22,97%	1,738%	30	$ 257.047	$ 6.143.846	$ -	$ -	$ -
01/07/2010	31/07/2010	01/08/2010	181.500	0	15.305.226	15.305.226	14,94%	22,41%	1,699%	31	$ 262.919	$ 6.406.766	$ -	$ -	$ -
01/08/2010	31/08/2010	01/09/2010	181.500	0	15.486.726	15.486.726	14,94%	22,41%	1,699%	31	$ 266.037	$ 6.672.803	$ -	$ -	$ -
01/09/2010	30/09/2010	01/10/2010	181.500	0	15.668.226	15.668.226	14,94%	22,41%	1,699%	30	$ 260.473	$ 6.933.276	$ -	$ -	$ -
01/10/2010	31/10/2010	01/11/2010	181.500	0	15.849.726	15.849.726	0,00%	0,00%	0,000%	31	$ -	$ 6.933.276	$ 154.500	$ 154.500	$ -
01/10/2010	31/10/2010	01/11/2010	0	0	15.849.726	15.849.726	0,00%	0,00%	0,000%	31	$ -	$ 6.778.776	$ 181.500	$ 181.500	$ -
01/10/2010	31/10/2010	01/11/2010	0	0	15.849.726	15.849.726	0,00%	0,00%	0,000%	31	$ -	$ 6.597.276	$ 181.500	$ 181.500	$ -
01/10/2010	31/10/2010	01/11/2010	0	0	15.849.726	15.849.726	0,00%	0,00%	0,000%	31	$ -	$ 6.415.776	$ 181.500	$ 181.500	$ -
01/11/2010	30/11/2010	01/12/2010	181.500	0	16.031.226	16.031.226	14,21%	21,32%	1,623%	31	$ 260.171	$ 6.494.446	$ 181.500	$ 181.500	$ -
01/12/2010	31/12/2010	01/01/2011	181.500	0	16.212.726	16.212.726	14,21%	21,32%	1,623%	30	$ 254.661	$ 6.567.607	$ 154.500	$ 154.500	$ -
01/01/2011	31/01/2011	01/02/2011	187.300	0	16.400.026	16.400.026	15,61%	23,42%	1,769%	31	$ 266.129	$ 6.679.237	$ -	$ -	$ -
01/02/2011	28/02/2011	01/03/2011	187.300	0	16.587.326	16.587.326	0,00%	0,00%	0,000%	31	$ 293.122	$ 6.972.358	$ 154.500	$ 154.500	$ -
01/02/2011	28/02/2011	01/03/2011	0	0	16.587.326	16.587.326	0,00%	0,00%	0,000%	28	$ -	$ 6.817.858	$ 181.500	$ 181.500	$ -
01/02/2011	28/02/2011	01/03/2011	0	0	16.587.326	16.587.326	0,00%	0,00%	0,000%	28	$ -	$ 6.636.358	$ 181.500	$ 181.500	$ -
01/02/2011	28/02/2011	01/03/2011	0	0	16.587.326	16.587.326	0,00%	0,00%	0,000%	28	$ -	$ 6.454.858	$ 181.500	$ 181.500	$ -
01/02/2011	28/02/2011	01/03/2011	0	0	16.587.326	16.587.326	0,00%	0,00%	0,000%	28	$ -	$ 6.273.358	$ 54.300	$ 54.300	$ -
01/02/2011	28/02/2011	01/03/2011	0	0	16.587.326	16.587.326	0,00%	0,00%	0,000%	28	$ -	$ 6.219.058	$ 100.200	$ 100.200	$ -
01/02/2011	28/02/2011	01/03/2011	0	0	16.587.326	16.587.326	0,00%	0,00%	0,000%	28	$ -	$ 6.118.858	$ 10.800	$ 10.800	$ -
01/03/2011	31/03/2011	01/04/2011	187.300	0	16.774.626	16.774.626	15,61%	23,42%	1,769%	28	$ 267.779	$ 6.375.837	$ 8.000	$ 8.000	$ -
01/04/2011	30/04/2011	01/05/2011	188.800	0	16.963.426	16.963.426	17,69%	26,54%	1,981%	31	$ 328.242	$ 6.995.896	$ -	$ -	$ -

261 95

LIQUIDACION DEL CREDITO

DEMANDANTE: CONJUNTO RESIDENCIAL VILLAS DEL MEDITERRANEO
DEMANDADO: APTO 12-201 SALOMON FORERO
EXPEDIENTE :

PERIODO		FECHA VENCIMIENTO	CAPITAL	SANCIONES INASISTENCIA	ACUMULADO	BASE LIQUIDACION	TASA INT CORRIENTE	TASA MORA A LIQUIDAR	TASA MES	DIAS	INTERES CAUSADO MES	TOTAL INTERESES	ABONOS	ABONOS A INTERES	ABONOS A CAPITAL
DESDE	HASTA														
01/05/2011	31/05/2011	01/06/2011	188.800	0	17.152.226	17.152.226	17,69%	26,54%	1,981%	31	$ 342.958	$ 7.338.854	$ 154.500	$ 154.500	$ -
01/06/2011	30/06/2011	01/07/2011	188.800	0	17.341.026	17.341.026	17,69%	26,54%	1,981%	30	$ 335.548	$ 7.519.903	$ -	$ -	$ -
01/07/2011	31/07/2011	01/08/2011	188.800	0	17.529.826	17.529.826	18,63%	27,95%	2,075%	31	$ 367.018	$ 7.886.921	$ -	$ -	$ -
01/08/2011	31/08/2011	01/09/2011	188.800	0	17.718.626	17.718.626	18,63%	27,95%	2,075%	31	$ 370.971	$ 8.257.891	$ -	$ -	$ -
01/09/2011	30/09/2011	01/10/2011	188.800	0	17.907.426	17.907.426	18,63%	27,95%	2,075%	30	$ 362.829	$ 8.620.721	$ -	$ -	$ -
01/10/2011	31/10/2011	01/11/2011	188.800	0	18.096.226	18.096.226	19,39%	29,09%	2,150%	31	$ 392.519	$ 9.013.240	$ 5.703.326	$ 5.703.326	$ -
01/11/2011	30/11/2011	01/12/2011	188.800	0	18.285.026	18.285.026	19,39%	29,09%	2,150%	30	$ 383.821	$ 3.693.734	$ -	$ -	$ -
01/12/2011	31/12/2011	01/01/2012	188.800	0	18.473.826	18.473.826	19,39%	29,09%	2,150%	31	$ 400.710	$ 4.094.444	$ -	$ -	$ -
01/01/2012	31/01/2012	01/02/2012	199.800	0	18.673.626	18.673.626	19,92%	29,88%	2,203%	31	$ 414.788	$ 4.509.232	$ -	$ -	$ -
01/02/2012	29/02/2012	01/03/2012	199.800	0	18.873.426	18.873.426	19,92%	29,88%	2,203%	29	$ 392.179	$ 4.901.412	$ -	$ -	$ -
01/03/2012	31/03/2012	01/04/2012	199.800	0	19.073.226	19.073.226	19,92%	29,88%	2,203%	31	$ 423.664	$ 5.325.076	$ -	$ -	$ -
01/04/2012	30/04/2012	01/05/2012	199.800	0	19.273.026	19.273.026	20,52%	30,78%	2,261%	30	$ 425.240	$ 5.750.316	$ -	$ -	$ -
01/05/2012	31/05/2012	01/06/2012	199.800	0	19.472.826	19.472.826	20,52%	30,78%	2,261%	31	$ 443.970	$ 6.194.285	$ -	$ -	$ -
01/06/2012	30/06/2012	01/07/2012	199.800	0	19.672.626	19.672.626	20,52%	30,78%	2,261%	30	$ 434.056	$ 6.628.341	$ -	$ -	$ -
01/07/2012	31/07/2012	01/08/2012	199.800	0	19.872.426	19.872.426	20,86%	31,29%	2,295%	31	$ 459.654	$ 7.087.995	$ 160.000	$ 160.000	$ -
01/08/2012	31/08/2012	01/09/2012	199.800	0	20.072.226	20.072.226	20,86%	31,29%	2,295%	31	$ 464.276	$ 7.392.271	$ 64.360	$ 64.360	$ -
01/09/2012	30/09/2012	01/10/2012	199.800	0	20.272.026	20.272.026	0,00%	0,00%	0,000%	30	$ -	$ 7.327.911	$ 67.814	$ 67.814	$ -
01/10/2012	31/10/2012	01/11/2012	199.800	0	20.272.026	20.272.026	20,86%	31,29%	2,295%	30	$ 453.771	$ 7.713.868	$ 150.500	$ 150.500	$ -
01/10/2012	31/10/2012	01/11/2012	135.750	0	20.471.826	20.471.826	0,00%	0,00%	0,000%	31	$ -	$ 7.563.368	$ 135.720	$ 135.720	$ -
01/11/2012	30/11/2012	01/12/2012	199.800	0	20.607.576	20.607.576	20,89%	31,34%	2,298%	31	$ 477.259	$ 7.904.907	$ 24.250	$ 24.250	$ -
01/12/2012	31/12/2012	01/01/2013	199.800	0	20.807.376	20.807.376	20,89%	31,34%	2,298%	30	$ 466.341	$ 8.346.998	$ 126.250	$ 126.250	$ -
01/01/2013	31/01/2013	01/02/2013	207.800	0	21.007.176	21.007.176	20,89%	31,34%	2,298%	31	$ 486.513	$ 8.707.261	$ 160.000	$ 160.000	$ -
01/02/2013	28/02/2013	01/03/2013	207.800	0	21.214.976	21.214.976	20,75%	31,13%	2,284%	31	$ 488.440	$ 9.035.701	$ 107.200	$ 107.200	$ -
01/03/2013	31/03/2013	01/04/2013	207.800	0	21.422.776	21.422.776	20,75%	31,13%	2,284%	28	$ 445.493	$ 9.373.994	$ 70.000	$ 70.000	$ -
01/04/2013	30/04/2013	01/05/2013	207.800	0	21.630.576	21.630.576	20,75%	31,13%	2,284%	31	$ 498.009	$ 9.802.002	$ 95.350	$ 95.350	$ -
01/05/2013	31/05/2013	01/06/2013	207.800	0	21.838.376	21.838.376	20,83%	31,25%	2,292%	30	$ 488.217	$ 10.194.869	$ 96.700	$ 96.700	$ -
01/06/2013	30/06/2013	01/07/2013	207.800	0	22.046.176	22.046.176	20,83%	31,25%	2,292%	31	$ 509.291	$ 10.607.460	$ 86.530	$ 86.530	$ -
01/07/2013	31/07/2013	01/08/2013	207.800	0	22.253.976	22.253.976	20,83%	31,25%	2,292%	30	$ 497.508	$ 11.018.438	$ 87.000	$ 87.000	$ -
01/08/2013	31/08/2013	01/09/2013	207.800	0	22.461.776	22.461.776	20,34%	30,51%	2,244%	31	$ 508.170	$ 11.439.608	$ 86.220	$ 86.220	$ -
01/08/2013	31/08/2013	01/09/2013	0	0	22.669.576	22.669.576	0,00%	0,00%	0,000%	31	$ -	$ 11.353.388	$ 54.000	$ 54.000	$ -
01/09/2013	30/09/2013	01/10/2013	207.800	0	22.669.576	22.669.576	20,34%	30,51%	2,244%	31	$ 512.872	$ 11.812.260	$ 11.500	$ 11.500	$ -
01/10/2013	31/10/2013	01/11/2013	207.800	0	22.877.376	22.877.376	20,34%	30,51%	2,244%	30	$ 500.877	$ 12.301.637	$ 86.350	$ 86.350	$ -
01/11/2013	30/11/2013	01/12/2013	207.800	0	23.085.176	23.085.176	19,85%	29,78%	2,196%	31	$ 511.193	$ 12.726.480	$ 83.650	$ 83.650	$ -
01/12/2013	31/12/2013	01/01/2014	207.800	0	23.292.976	23.292.976	19,85%	29,78%	2,196%	30	$ 499.156	$ 13.141.986	$ -	$ -	$ -
01/01/2014	31/01/2014	01/02/2014	217.200	0	23.500.776	23.500.776	19,85%	29,78%	2,196%	31	$ 520.396	$ 13.662.381	$ 89.310	$ 89.310	$ -
01/02/2014	28/02/2014	01/03/2014	217.200	0	23.717.976	23.717.976	19,65%	29,48%	2,176%	31	$ 520.540	$ 14.093.612	$ 101.490	$ 101.490	$ -
01/03/2014	31/03/2014	01/04/2014	217.200	0	23.935.176	23.935.176	19,65%	29,48%	2,176%	28	$ 474.471	$ 14.466.592	$ 97.900	$ 97.900	$ -
01/04/2014	30/04/2014	01/05/2014	217.200	0	24.152.376	24.152.376	19,65%	29,48%	2,176%	31	$ 530.074	$ 14.898.766	$ 133.500	$ 133.500	$ -
01/05/2014	31/05/2014	01/06/2014	217.200	0	24.369.576	24.369.576	19,63%	29,45%	2,174%	30	$ 517.123	$ 15.282.390	$ 68.600	$ 68.600	$ -
01/06/2014	30/06/2014	01/07/2014	217.200	0	24.586.776	24.586.776	19,63%	29,45%	2,174%	31	$ 539.123	$ 15.752.913	$ 67.300	$ 67.300	$ -
01/07/2014	31/07/2014	01/08/2014	217.200	0	24.803.976	24.803.976	19,63%	29,45%	2,174%	30	$ 526.341	$ 16.211.955	$ -	$ -	$ -
01/08/2014	31/08/2014	01/09/2014	217.200	0	25.021.176	25.021.176	19,33%	29,00%	2,144%	31	$ 541.243	$ 16.753.198	$ 32.700	$ 32.700	$ -
01/09/2014	30/09/2014	01/10/2014	217.200	0	25.238.376	25.238.376	19,33%	29,00%	2,144%	31	$ 545.941	$ 17.266.439	$ 81.500	$ 81.500	$ -
01/10/2014	31/10/2014	01/11/2014	217.200	0	25.455.576	25.455.576	19,33%	29,00%	2,144%	30	$ 532.877	$ 17.717.816	$ -	$ -	$ -
01/11/2014	30/11/2014	01/12/2014	217.200	0	25.672.776	25.672.776	19,17%	28,76%	2,129%	31	$ 551.275	$ 18.269.091	$ 100.000	$ 100.000	$ -
01/12/2014	31/12/2014	01/01/2015	217.200	0	25.889.976	25.889.976	19,17%	28,76%	2,129%	30	$ 538.005	$ 18.707.096	$ 123.300	$ 123.300	$ -
01/01/2015	31/01/2015	01/02/2015	227.200	0	26.107.176	26.107.176	19,17%	28,76%	2,129%	31	$ 560.603	$ 19.144.399	$ 111.400	$ 111.400	$ -
01/02/2015	28/02/2015	01/03/2015	227.200	0	26.334.376	26.334.376	19,21%	28,82%	2,132%	31	$ 566.524	$ 19.599.523	$ -	$ -	$ -
01/03/2015	31/03/2015	01/04/2015	227.200	0	26.561.576	26.561.576	19,21%	28,82%	2,132%	28	$ 516.114	$ 20.115.636	$ -	$ -	$ -
01/04/2015	30/04/2015	01/05/2015	227.200	0	26.788.776	26.788.776	19,21%	28,82%	2,132%	31	$ 576.299	$ 20.691.936	$ 94.600	$ 94.600	$ -
01/05/2015	31/05/2015	01/06/2015	227.200	0	27.015.976	27.015.976	19,37%	29,06%	2,148%	30	$ 566.575	$ 21.163.911	$ 84.073	$ 84.073	$ -
01/06/2015	30/06/2015	01/07/2015	227.200	0	27.243.176	27.243.176	19,37%	29,06%	2,148%	31	$ 590.385	$ 21.670.223	$ -	$ -	$ -
					27.470.37	27.470.376	19,37%	29,06%	2,148%	30	$ 576.105	$ 22.246.328	$ 131.127	$ 131.127	$ -

46C

262

LIQUIDACION DEL CREDITO

DEMANDANTE: CONJUNTO RESIDENCIAL VILLAS DEL MEDITERRANEO
DEMANDADO: APTO 12-201 SALOMON FORERO
EXPEDIENTE :

PERIODO		FECHA VENCIMIENTO	CAPITAL	SANCIONES INASISTENCIA	ACUMULADO	BASE LIQUIDACION	TASA INT CORRIENTE	TASA MORA A LIQUIDAR	TASA MES	DIAS	INTERES CAUSADO MES	TOTAL INTERESES	ABONOS	ABONOS A INTERES	ABONOS A CAPITAL
DESDE	HASTA														
01/07/2015	31/07/2015	01/08/2015	227.200	0	27.697.576	27.697.576	19,26%	28,89%	2,137%	31	$ 597.220	$ 22.712.421	$ -	$ -	$ -
01/08/2015	31/08/2015	01/09/2015	227.200	0	27.924.776	27.924.776	19,26%	28,89%	2,137%	31	$ 602.119	$ 23.314.540	$ -	$ -	$ -
01/09/2015	30/09/2015	01/10/2015	227.200	0	28.151.976	28.151.976	19,26%	28,89%	2,137%	30	$ 587.437	$ 23.901.977	$ 94.640	$ 94.640	$ -
01/10/2015	31/10/2015	01/11/2015	227.200	0	28.379.176	28.379.176	19,33%	29,00%	2,144%	31	$ 613.881	$ 24.421.219	$ 82.933	$ 82.933	$ -
01/11/2015	30/11/2015	01/12/2015	227.200	0	28.606.376	28.606.376	19,33%	29,00%	2,144%	30	$ 598.835	$ 24.937.121	$ 85.427	$ 85.427	$ -
01/12/2015	31/12/2015	01/01/2016	227.200	0	28.833.576	28.833.576	19,33%	29,00%	2,144%	31	$ 623.711	$ 25.475.404	$ 42.073	$ 42.073	$ -
01/01/2016	31/01/2016	01/02/2016	243.100	0	29.076.676	29.076.676	19,68%	29,52%	2,179%	31	$ 639.007	$ 26.072.338	$ 57.927	$ 57.927	$ -
01/02/2016	29/02/2016	01/03/2016	243.100	0	29.319.776	29.319.776	19,68%	29,52%	2,179%	29	$ 602.778	$ 26.617.189	$ -	$ -	$ -
01/03/2016	31/03/2016	01/04/2016	243.100	0	29.562.876	29.562.876	19,68%	29,52%	2,179%	31	$ 649.692	$ 27.266.881	$ 19.774	$ 19.774	$ -
01/04/2016	30/04/2016	01/05/2016	243.100	0	29.805.976	29.805.976	20,54%	30,81%	2,263%	30	$ 658.201	$ 27.905.307	$ -	$ -	$ -
01/05/2016	31/05/2016	01/06/2016	243.100	0	30.049.076	30.049.076	20,54%	30,81%	2,263%	31	$ 685.688	$ 28.590.995	$ -	$ -	$ -
01/06/2016	30/06/2016	01/07/2016	243.100	0	30.292.176	30.292.176	20,54%	30,81%	2,263%	30	$ 668.937	$ 29.259.932	$ -	$ -	$ -
01/07/2016	31/07/2016	01/08/2016	243.100	0	30.535.276	30.535.276	21,34%	32,01%	2,341%	31	$ 720.483	$ 29.980.415	$ -	$ -	$ -
01/08/2016	31/08/2016	01/09/2016	243.100	0	30.778.376	30.778.376	21,34%	32,01%	2,341%	31	$ 726.219	$ 30.706.633	$ -	$ -	$ -
01/09/2016	30/09/2016	01/10/2016	243.100	0	31.021.476	31.021.476	21,34%	32,01%	2,341%	30	$ 708.343	$ 31.414.977	$ -	$ -	$ -
01/10/2016	31/10/2016	01/11/2016	243.100	0	31.264.576	31.264.576	21,99%	32,99%	2,404%	31	$ 757.245	$ 32.172.222	$ -	$ -	$ -
01/11/2016	30/11/2016	01/12/2016	243.100	0	31.507.676	31.507.676	21,99%	32,99%	2,404%	30	$ 738.516	$ 32.910.738	$ -	$ -	$ -
	SUBTOTALES		$ 31.507.676	$ -	$ 31.507.676						SUBTOTALES	$ 33.673.871	$ 13.199.120	$ 13.199.120	$ -
TOTAL CAPITAL			$ 31.507.676												
TOTAL INTERESES CAPITAL			$ 33.673.871												
TOTAL LIQUIDACION			$ 65.181.547												

OBSERVACIONES

26310 Folios
Temas 261

SEÑOR

JUEZ JUZGADO ONCE CIVIL (11) MUNICIPAL DE EJECUCIÓN DE SENTENCIAS

BOGOTÁ D.C.

OF.EJEC.CIVIL MPAL.
21057 5-DEC-'16 17:00

REFERENCIA: PROCESO EJECUTIVO NUMERO 032-2012-01650

DE : CONJUNTO RESIDENCIAL MULTIFAMILIAR VILLAS DE MEDITERRÁNEO MANZANA SIETE (7)

CONTRA : MARIA LEONOR HERNANDEZ DE FORERO, Y SALOMÓN FORERO GONZALEZ.

Respetada Señora Juez:

ANA EMPERATRIZ GOMEZ SILVA, persona mayor de edad vecina domiciliada en esta ci7udad, abogada en ejercicio, identificada como aparece al pie de mi firma, actuando como apoderada de la parte demandada, respetuosamente me dirijo a usted Señora Juez, con el fin de dar claridad, y en honor a la verdad, las personas aquí demandadas están debiendo únicamente los meses que aquí relaciono: MAYO DEL 2008. NOVIEMBRE DEL 2010, Y DICIEMBRE DEL 2010. Los demás meses que le están cobrando a mis poderdantes están cancelados como se puede apreciar en la relación de pagos que se paso el día Dieciocho de Noviembre del 2016, a estas cuotas que no fueron pagadas por los demandados solamente hay que agregarles los intereses de ley a cada cuota, anexo relación de cada mes con valor de la cuota plena más los intereses, lo mismo planilla de relación de todos los pagos hechos por mis poderdantes.

Comedidamente Señora Juez le solicito se tenga en cuenta el valor de las cuotas de administración que iso el secuestre, lo mismo que se incluya el valor ordenado por el Juez Noveno Civil Municipal.

Despacho
7/12

Si tenemos en cuenta todo lo anterior y hacemos la operación matemática nos da lo siguiente:

Cuota de Mayó del 2008 Valor pleno $168.600.= más los intereses de mora hasta el 30 de Diciembre del 2016 nos da $ 253.171.=

Cuota de Noviembre del 2010, valor pleno $181.500.= más los intereses de morra hasta el 30 de Di/bre del 2016 nos da $ 245.055.

Cuota de Diciembre del 2010, Valor pleno $181.500.= más los intereses de mora hasta el 30 Diciembre del 2016 nos da $ 244.148

Estas tres cuotas con intereses Suman $742.374.oo

Suma que pago el secuestre por cuotas de administración de acuerdo a los comprobantes adjuntados.....$1.054.500.oo

Suma que ordeno pagar, o abonar a las cuotas de administración en Sentencia del Juzgado Noveno Civil Municipal el 23 de Enero del 2006 por Valor de.....$ 974.786.oo

Sumadas estas dos ítems nos da.....$ 2.019.286.oo

Quiere esto decir que si a esta suma de DOS MILLONES DIECINUEVE MIL DOSCIENTOS OCHENTA Y SEIS PESOS, le descontamos el valor de las tres cuotas de administración pendientes de pago que daría un saldo a favor de mis poderdantes por LA SUMA DE UN MILLÓN DOSCIENTOS SETENTA Y SEIS MIL NOVECIENTOS DOCE PESOS ($1.276.512,oo) M-CTE.

Cordialmente,

Ana Emperatriz Gomez Silva

C.C.41.595.127 de Bogotá

T.P. 54.939 del C.S, de la J,

~~26~~
265

LIQUIDACION INTERESES

Capital cuota por valor de $168.500,oo

Mes	Año	Dias	Interés Anual %	Int. Mens. %	Capital $	Int. Morat. $
mayo	2008	31	6.00	0.78	$ 168,500	$ 871
junio	2008	30	6.00	0.75	$ 168,500	$ 843
julio	2008	31	6.00	0.78	$ 168,500	$ 871
agosto	2008	31	6.00	0.78	$ 168,500	$ 871
septiembre	2008	30	6.00	0.75	$ 168,500	$ 843
octubre	2008	31	6.00	0.78	$ 168,500	$ 871
noviembre	2008	30	6.00	0.75	$ 168,500	$ 843
diciembre	2008	31	6.00	0.78	$ 168,500	$ 871
enero	2009	31	6.00	0.78	$ 168,500	$ 871
febrero	2009	28	6.00	0.70	$ 168,500	$ 786
marzo	2009	31	6.00	0.78	$ 168,500	$ 871
abril	2009	30	6.00	0.75	$ 168,500	$ 843
mayo	2009	31	6.00	0.78	$ 168,500	$ 871
junio	2009	30	6.00	0.75	$ 168,500	$ 843
julio	2009	31	6.00	0.78	$ 168,500	$ 871
agosto	2009	31	6.00	0.78	$ 168,500	$ 871
septiembre	2009	30	6.00	0.75	$ 168,500	$ 843
octubre	2009	31	6.00	0.78	$ 168,500	$ 871
noviembre	2009	30	6.00	0.75	$ 168,500	$ 843
diciembre	2009	31	6.00	0.78	$ 168,500	$ 871
enero	2010	31	6.00	0.78	$ 168,500	$ 871
febrero	2010	28	6.00	0.70	$ 168,500	$ 786
marzo	2010	31	6.00	0.78	$ 168,500	$ 871
abril	2010	30	6.00	0.75	$ 168,500	$ 843
mayo	2010	31	6.00	0.78	$ 168,500	$ 871
junio	2010	30	6.00	0.75	$ 168,500	$ 843
julio	2010	31	6.00	0.78	$ 168,500	$ 871
agosto	2010	31	6.00	0.78	$ 168,500	$ 871
septiembre	2010	30	6.00	0.75	$ 168,500	$ 843
octubre	2010	31	6.00	0.78	$ 168,500	$ 871
noviembre	2010	30	6.00	0.75	$ 168,500	$ 843
diciembre	2010	31	6.00	0.78	$ 168,500	$ 871
enero	2011	31	6.00	0.78	$ 168,500	$ 871
febrero	2011	28	6.00	0.70	$ 168,500	$ 786
marzo	2011	31	6.00	0.78	$ 168,500	$ 871
abril	2011	30	6.00	0.75	$ 168,500	$ 843
mayo	2011	31	6.00	0.78	$ 168,500	$ 871
junio	2011	30	6.00	0.75	$ 168,500	$ 843
julio	2011	31	6.00	0.78	$ 168,500	$ 871
agosto	2011	31	6.00	0.78	$ 168,500	$ 871
septiembre	2011	30	6.00	0.75	$ 168,500	$ 843
octubre	2011	31	6.00	0.78	$ 168,500	$ 871
noviembre	2011	30	6.00	0.75	$ 168,500	$ 843
diciembre	2011	31	6.00	0.78	$ 168,500	$ 871
enero	2012	31	6.00	0.78	$ 168,500	$ 871
febrero	2012	29	6.00	0.73	$ 168,500	$ 814
marzo	2012	31	6.00	0.78	$ 168,500	$ 871
abril	2012	30	6.00	0.75	$ 168,500	$ 843
mayo	2012	31	6.00	0.78	$ 168,500	$ 871
junio	2012	30	6.00	0.75	$ 168,500	$ 843
julio	2012	31	6.00	0.78	$ 168,500	$ 871
agosto	2012	31	6.00	0.78	$ 168,500	$ 871
septiembre	2012	30	6.00	0.75	$ 168,500	$ 843
octubre	2012	31	6.00	0.78	$ 168,500	$ 871
noviembre	2012	30	6.00	0.75	$ 168,500	$ 843
diciembre	2012	31	6.00	0.78	$ 168,500	$ 871
enero	2013	31	6.00	0.78	$ 168,500	$ 871
febrero	2013	28	6.00	0.70	$ 168,500	$ 786
marzo	2013	31	6.00	0.78	$ 168,500	$ 871
abril	2013	30	6.00	0.75	$ 168,500	$ 843
mayo	2013	31	6.00	0.78	$ 168,500	$ 871
junio	2013	30	6.00	0.75	$ 168,500	$ 843

julio	2013	31	6.00	0.78	$ 168,500	$ 871
agosto	2013	31	6.00	0.78	$ 168,500	$ 871
septiembre	2013	30	6.00	0.75	$ 168,500	$ 843
octubre	2013	31	6.00	0.78	$ 168,500	$ 871
noviembre	2013	30	6.00	0.75	$ 168,500	$ 843
diciembre	2013	31	6.00	0.78	$ 168,500	$ 871
enero	2014	31	6.00	0.78	$ 168,500	$ 871
febrero	2014	28	6.00	0.70	$ 168,500	$ 786
marzo	2014	31	6.00	0.78	$ 168,500	$ 871
abril	2014	30	6.00	0.75	$ 168,500	$ 843
mayo	2014	31	6.00	0.78	$ 168,500	$ 871
junio	2014	31	6.00	0.78	$ 168,500	$ 871
julio	2014	31	6.00	0.78	$ 168,500	$ 871
agosto	2014	31	6.00	0.78	$ 168,500	$ 871
septiembre	2014	30	6.00	0.75	$ 168,500	$ 843
octubre	2014	31	6.00	0.78	$ 168,500	$ 871
noviembre	2014	30	6.00	0.75	$ 168,500	$ 843
diciembre	2014	31	6.00	0.78	$ 168,500	$ 871
enero	2015	31	6.00	0.78	$ 168,500	$ 871
febrero	2015	28	6.00	0.70	$ 168,500	$ 786
marzo	2015	31	6.00	0.78	$ 168,500	$ 871
abril	2015	30	6.00	0.75	$ 168,500	$ 843
mayo	2015	31	6.00	0.78	$ 168,500	$ 871
junio	2015	30	6.00	0.75	$ 168,500	$ 843
julio	2015	31	6.00	0.78	$ 168,500	$ 871
agosto	2015	31	6.00	0.78	$ 168,500	$ 871
septiembre	2015	30	6.00	0.75	$ 168,500	$ 843
octubre	2015	31	6.00	0.78	$ 168,500	$ 871
noviembre	2015	30	6.00	0.75	$ 168,500	$ 843
diciembre	2015	31	6.00	0.78	$ 168,500	$ 871
enero	2016	31	6.00	0.78	$ 168,500	$ 871
febrero	2016	29	6.00	0.73	$ 168,500	$ 814
marzo	2016	31	6.00	0.78	$ 168,500	$ 871
abril	2016	30	6.00	0.75	$ 168,500	$ 843
mayo	2016	31	6.00	0.78	$ 168,500	$ 871
junio	2016	30	6.00	0.75	$ 168,500	$ 843
julio	2016	31	6.00	0.78	$ 168,500	$ 871
agosto	2016	31	6.00	0.78	$ 168,500	$ 871
septiembre	2016	30	6.00	0.75	$ 168,500	$ 843
octubre	2016	31	6.00	0.78	$ 168,500	$ 871
noviembre	2016	30	6.00	0.75	$ 168,500	$ 843
diciembre	2016	30	6.00	0.75	$ 168,500	$ 843
total						**$ 84,671**

Capital cuota **$ 168,500**
Intereses (Mayo 1 / 08 a Dic 30 / 16) **$ 84,671**
total **$ 253,171**

Capital cuota por valor de $181.500,oo

Mes	Año	Dias	Interés Anual %	Int. Mens. %	Capital $	Int. Morat. $
noviembre	2010	30	6.00	0.75	$ 181,500	$ 908
diciembre	2010	31	6.00	0.78	$ 181,500	$ 938
enero	2011	31	6.00	0.78	$ 181,500	$ 938
febrero	2011	28	6.00	0.70	$ 181,500	$ 847
marzo	2011	31	6.00	0.78	$ 181,500	$ 938
abril	2011	30	6.00	0.75	$ 181,500	$ 908
mayo	2011	31	6.00	0.78	$ 181,500	$ 938
junio	2011	30	6.00	0.75	$ 181,500	$ 908
julio	2011	31	6.00	0.78	$ 181,500	$ 938
agosto	2011	31	6.00	0.78	$ 181,500	$ 938
septiembre	2011	30	6.00	0.75	$ 181,500	$ 908
octubre	2011	31	6.00	0.78	$ 181,500	$ 938
noviembre	2011	30	6.00	0.75	$ 181,500	$ 908
diciembre	2011	31	6.00	0.78	$ 181,500	$ 938
enero	2012	31	6.00	0.78	$ 181,500	$ 938
febrero	2012	29	6.00	0.73	$ 181,500	$ 877

marzo	2012	31	6.00	0.78	$ 181,500	$ 938
abril	2012	30	6.00	0.75	$ 181,500	$ 908
mayo	2012	31	6.00	0.78	$ 181,500	$ 938
junio	2012	30	6.00	0.75	$ 181,500	$ 908
julio	2012	31	6.00	0.78	$ 181,500	$ 938
agosto	2012	31	6.00	0.78	$ 181,500	$ 938
septiembre	2012	30	6.00	0.75	$ 181,500	$ 908
octubre	2012	31	6.00	0.78	$ 181,500	$ 938
noviembre	2012	30	6.00	0.75	$ 181,500	$ 908
diciembre	2012	31	6.00	0.78	$ 181,500	$ 938
enero	2013	31	6.00	0.78	$ 181,500	$ 938
febrero	2013	28	6.00	0.70	$ 181,500	$ 847
marzo	2013	31	6.00	0.78	$ 181,500	$ 938
abril	2013	30	6.00	0.75	$ 181,500	$ 908
mayo	2013	31	6.00	0.78	$ 181,500	$ 938
junio	2013	30	6.00	0.75	$ 181,500	$ 908
julio	2013	31	6.00	0.78	$ 181,500	$ 938
agosto	2013	31	6.00	0.78	$ 181,500	$ 938
septiembre	2013	30	6.00	0.75	$ 181,500	$ 908
octubre	2013	31	6.00	0.78	$ 181,500	$ 938
noviembre	2013	30	6.00	0.75	$ 181,500	$ 908
diciembre	2013	31	6.00	0.78	$ 181,500	$ 938
enero	2014	31	6.00	0.78	$ 181,500	$ 938
febrero	2014	28	6.00	0.70	$ 181,500	$ 847
marzo	2014	31	6.00	0.78	$ 181,500	$ 938
abril	2014	30	6.00	0.75	$ 181,500	$ 908
mayo	2014	31	6.00	0.78	$ 181,500	$ 938
junio	2014	31	6.00	0.78	$ 181,500	$ 938
julio	2014	31	6.00	0.78	$ 181,500	$ 938
agosto	2014	31	6.00	0.78	$ 181,500	$ 938
septiembre	2014	30	6.00	0.75	$ 181,500	$ 908
octubre	2014	31	6.00	0.78	$ 181,500	$ 938
noviembre	2014	30	6.00	0.75	$ 181,500	$ 908
diciembre	2014	31	6.00	0.78	$ 181,500	$ 938
enero	2015	31	6.00	0.78	$ 181,500	$ 938
febrero	2015	28	6.00	0.70	$ 181,500	$ 847
marzo	2015	31	6.00	0.78	$ 181,500	$ 938
abril	2015	30	6.00	0.75	$ 181,500	$ 908
mayo	2015	31	6.00	0.78	$ 181,500	$ 938
junio	2015	30	6.00	0.75	$ 181,500	$ 908
julio	2015	31	6.00	0.78	$ 181,500	$ 938
agosto	2015	31	6.00	0.78	$ 181,500	$ 938
septiembre	2015	30	6.00	0.75	$ 181,500	$ 908
octubre	2015	31	6.00	0.78	$ 181,500	$ 938
noviembre	2015	30	6.00	0.75	$ 181,500	$ 908
diciembre	2015	31	6.00	0.78	$ 181,500	$ 938
enero	2016	31	6.00	0.78	$ 181,500	$ 938
febrero	2016	29	6.00	0.73	$ 181,500	$ 877
marzo	2016	31	6.00	0.78	$ 181,500	$ 938
abril	2016	30	6.00	0.75	$ 181,500	$ 908
mayo	2016	31	6.00	0.78	$ 181,500	$ 938
junio	2016	30	6.00	0.75	$ 181,500	$ 908
julio	2016	31	6.00	0.78	$ 181,500	$ 938
agosto	2016	31	6.00	0.78	$ 181,500	$ 938
septiembre	2016	30	6.00	0.75	$ 181,500	$ 908
octubre	2016	31	6.00	0.78	$ 181,500	$ 938
noviembre	2016	30	6.00	0.75	$ 181,500	$ 908
diciembre	2016	30	6.00	0.75	$ 181,500	$ 908
total						**$ 63,555**

Capital cuota **$ 181,500**
Intereses (Nov 1 / 10 a Dic 30 / 16) **$ 63,555**
total **$ 245,055**

Capital cuota por valor de $181.500,oo

Mes	Año	Dias	Interés Anual %	Int. Mens. %	Capital $	Int. Morat. $

diciembre	2010	31	6.00	0.78	$ 181,500	$ 938
enero	2011	31	6.00	0.78	$ 181,500	$ 938
febrero	2011	28	6.00	0.70	$ 181,500	$ 847
marzo	2011	31	6.00	0.78	$ 181,500	$ 938
abril	2011	30	6.00	0.75	$ 181,500	$ 908
mayo	2011	31	6.00	0.78	$ 181,500	$ 938
junio	2011	30	6.00	0.75	$ 181,500	$ 908
julio	2011	31	6.00	0.78	$ 181,500	$ 938
agosto	2011	31	6.00	0.78	$ 181,500	$ 938
septiembre	2011	30	6.00	0.75	$ 181,500	$ 908
octubre	2011	31	6.00	0.78	$ 181,500	$ 938
noviembre	2011	30	6.00	0.75	$ 181,500	$ 908
diciembre	2011	31	6.00	0.78	$ 181,500	$ 938
enero	2012	31	6.00	0.78	$ 181,500	$ 938
febrero	2012	29	6.00	0.73	$ 181,500	$ 877
marzo	2012	31	6.00	0.78	$ 181,500	$ 938
abril	2012	30	6.00	0.75	$ 181,500	$ 908
mayo	2012	31	6.00	0.78	$ 181,500	$ 938
junio	2012	30	6.00	0.75	$ 181,500	$ 908
julio	2012	31	6.00	0.78	$ 181,500	$ 938
agosto	2012	31	6.00	0.78	$ 181,500	$ 938
septiembre	2012	30	6.00	0.75	$ 181,500	$ 908
octubre	2012	31	6.00	0.78	$ 181,500	$ 938
noviembre	2012	30	6.00	0.75	$ 181,500	$ 908
diciembre	2012	31	6.00	0.78	$ 181,500	$ 938
enero	2013	31	6.00	0.78	$ 181,500	$ 938
febrero	2013	28	6.00	0.70	$ 181,500	$ 847
marzo	2013	31	6.00	0.78	$ 181,500	$ 938
abril	2013	30	6.00	0.75	$ 181,500	$ 908
mayo	2013	31	6.00	0.78	$ 181,500	$ 938
junio	2013	30	6.00	0.75	$ 181,500	$ 908
julio	2013	31	6.00	0.78	$ 181,500	$ 938
agosto	2013	31	6.00	0.78	$ 181,500	$ 938
septiembre	2013	30	6.00	0.75	$ 181,500	$ 908
octubre	2013	31	6.00	0.78	$ 181,500	$ 938
noviembre	2013	30	6.00	0.75	$ 181,500	$ 908
diciembre	2013	31	6.00	0.78	$ 181,500	$ 938
enero	2014	31	6.00	0.78	$ 181,500	$ 938
febrero	2014	28	6.00	0.70	$ 181,500	$ 847
marzo	2014	31	6.00	0.78	$ 181,500	$ 938
abril	2014	30	6.00	0.75	$ 181,500	$ 908
mayo	2014	31	6.00	0.78	$ 181,500	$ 938
junio	2014	31	6.00	0.78	$ 181,500	$ 938
julio	2014	31	6.00	0.78	$ 181,500	$ 938
agosto	2014	31	6.00	0.78	$ 181,500	$ 938
septiembre	2014	30	6.00	0.75	$ 181,500	$ 908
octubre	2014	31	6.00	0.78	$ 181,500	$ 938
noviembre	2014	30	6.00	0.75	$ 181,500	$ 908
diciembre	2014	31	6.00	0.78	$ 181,500	$ 938
enero	2015	31	6.00	0.78	$ 181,500	$ 938
febrero	2015	28	6.00	0.70	$ 181,500	$ 847
marzo	2015	31	6.00	0.78	$ 181,500	$ 938
abril	2015	30	6.00	0.75	$ 181,500	$ 908
mayo	2015	31	6.00	0.78	$ 181,500	$ 938
junio	2015	30	6.00	0.75	$ 181,500	$ 908
julio	2015	31	6.00	0.78	$ 181,500	$ 938
agosto	2015	31	6.00	0.78	$ 181,500	$ 938
septiembre	2015	30	6.00	0.75	$ 181,500	$ 908
octubre	2015	31	6.00	0.78	$ 181,500	$ 938
noviembre	2015	30	6.00	0.75	$ 181,500	$ 908
diciembre	2015	31	6.00	0.78	$ 181,500	$ 938
enero	2016	31	6.00	0.78	$ 181,500	$ 938
febrero	2016	29	6.00	0.73	$ 181,500	$ 877
marzo	2016	31	6.00	0.78	$ 181,500	$ 938
abril	2016	30	6.00	0.75	$ 181,500	$ 908
mayo	2016	31	6.00	0.78	$ 181,500	$ 938
junio	2016	30	6.00	0.75	$ 181,500	$ 908
julio	2016	31	6.00	0.78	$ 181,500	$ 938

RELACION DE CONSIGNACIONES PAGOS HECHOS POR MARIA LEONOR HERNANDEZ DE FORERO Y SALOMON FORERO GONZALEZ EFECTUADOS A LA ADMINISTRACION DEL CONJUNTO RESIDENCIAL VILLAS DE [redacted]DITERRANEO TERCERA ETAPA APARTAMENTO [redacted] INTERIOR 12

	MES PAGADO	TIPO DE PAGO	FECHA DE PAGO	CUOTA PLENA VIGENTE	CUOTA PARA ESTE MES CON DESCUENTO PAGANDO DENTRO DE LOS 10 Primeros días habiles	VALOR PAGADO	NUMERO DE COMPROBANTE
2008	1 de enero de 2008	Banco AV Villas	04/01/2008	$ 150.500,00	$ 122.000,00	$ 122.000,00	05060963-5
	1 de febrero de 2008	Banco AV Villas	11/02/2008	$ 150.500,00	$ 122.000,00	$ 122.000,00	05060964-6
	1 de marzo de 2008	Banco AV Villas	09/03/2008	$ 150.500,00	$ 144.000,00	$ 144.000,00	05060967-2
	1 de abril de 2008	Banco AV Villas	09/04/2008	$ 168.600,00	$ 144.000,00	$ 144.000,00	05060968-3
	1 de mayo de 2008	Banco AV Villas		$ 168.600,00		$ -	
	1 de junio de 2008	Banco AV Villas	10/06/2008	$ 168.600,00	$ 143.600,00	$ 143.600,00	05060965-0
	1 de julio de 2008	Banco AV Villas	07/07/2008	$ 168.600,00	$ 143.600,00	$ 143.600,00	TALONARIO
	1 de agosto de 2008	Banco AV Villas	09/08/2008	$ 168.600,00	$ 143.600,00	$ 143.600,00	TALONARIO
	1 de septiembre de 2008	Banco AV Villas	10/09/2008	$ 168.600,00	$ 143.600,00	$ 143.600,00	TALONARIO
	1 de octubre de 2008	Banco AV Villas	07/10/2008	$ 168.600,00	$ 143.600,00	$ 143.600,00	TALONARIO
	1 de noviembre de 2008	Banco AV Villas	05/03/2009	$ 168.600,00	$ 143.600,00	$ 143.600,00	TALONARIO
	1 de diciembre de 2008	Banco AV Villas	05/03/2009	$ 168.600,00	$ 143.600,00	$ 143.600,00	TALONARIO
2009	1 de enero de 2009	Banco AV Villas	05/03/2009	$ 181.500,00	$ 154.500,00	$ 181.500,00	TALONARIO
	1 de febrero de 2009	Banco AV Villas	05/03/2009	$ 181.500,00	$ 154.500,00	$ 181.500,00	TALONARIO
	1 de marzo de 2009	Banco AV Villas	05/03/2009	$ 181.500,00	$ 154.500,00	$ 181.500,00	TALONARIO
	1 de abril de 2009	Banco AV Villas	11/05/2009	$ 181.500,00	$ 154.500,00	$ 181.500,00	TALONARIO
	1 de mayo de 2009	Banco AV Villas	11/05/2009	$ 181.500,00	$ 154.500,00	$ 154.500,00	TALONARIO
	1 de junio de 2009	Banco AV Villas	10/06/2009	$ 181.500,00	$ 154.500,00	$ 154.500,00	TALONARIO
	1 de julio de 2009	Banco AV Villas	07/07/2009	$ 181.500,00	$ 154.500,00	$ 154.500,00	TALONARIO
	1 de agosto de 2009	Banco AV Villas	10/09/2009	$ 181.500,00	$ 154.500,00	$ 181.500,00	TALONARIO
	1 de septiembre de 2009	Banco AV Villas	10/09/2009	$ 181.500,00	$ 154.500,00	$ 154.500,00	TALONARIO
	1 de octubre de 2009	Banco AV Villas	09/10/2009	$ 181.500,00	$ 154.500,00	$ 154.500,00	TALONARIO
	1 de noviembre de 2009	Banco AV Villas	10/11/2009	$ 181.500,00	$ 154.500,00	$ 154.500,00	TALONARIO
	1 de diciembre de 2009	Banco AV Villas	10/12/2009	$ 181.500,00	$ 154.500,00	$ 154.500,00	TALONARIO
2010	1 de enero de 2010	Banco AV Villas	07/01/2010	$ 185.000,00	$ 154.500,00	$ 154.500,00	TALONARIO
	1 de febrero de 2010	Banco AV Villas	02/10/2010	$ 185.000,00	$ 154.500,00	$ 154.500,00	TALONARIO
	1 de marzo de 2010	Banco AV Villas	10/03/2010	$ 185.000,00	$ 154.500,00	$ 154.500,00	TALONARIO
	1 de abril de 2010	Banco AV Villas	12/04/2010	$ 181.500,00	$ 154.500,00	$ 154.500,00	TALONARIO
	1 de mayo de 2010	Banco AV Villas	10/06/2010	$ 181.500,00	$ 154.500,00	$ 181.500,00	TALONARIO
	1 de junio de 2010	Banco AV Villas	10/06/2010	$ 181.500,00	$ 154.500,00	$ 154.500,00	TALONARIO
	1 de julio de 2010	Banco AV Villas	12/07/2010	$ 181.500,00	$ 154.500,00	$ 154.500,00	TALONARIO
	1 de agosto de 2010	Banco AV Villas	09/10/2010	$ 181.500,00	$ 154.500,00	$ 154.500,00	47050443-6
	1 de septiembre de 2010	Banco AV Villas	10/09/2010	$ 181.500,00	$ 154.500,00	$ 154.500,00	TALONARIO

765

1 de octubre de 2010	Banco AV Villas	11/10/2010	$ 181.500,00	$ 154.500,00	$ 154.500,00	05060969-4	
1 de noviembre de 2010	Banco AV Villas	[redacted]	$ 181.500,00	$ [redacted]500,00			
1 de diciembre de 2010	Banco AV Villas		$ 181.500,00	$ 154.500,00			
1 de enero de 2011	Banco AV Villas	12/01/2011	$ 187.300,00	$ 154.500,00	$ 154.500,00	05060970-5	
1 de febrero de 2011	Banco AV Villas	08/02/2011	$ 187.300,00	$ 154.500,00	$ 154.500,00	05060971-6	
1 de marzo de 2011	Banco AV Villas	10/03/2011	$ 187.300,00	$ 154.500,00	$ 154.500,00	54575169-5	
1 de abril de 2011	Banco AV Villas	09/04/2011	$ 188.800,00	$ 154.500,00	$ 154.500,00	05060975-3	
1 de mayo de 2011	Banco AV Villas	10/05/2011	$ 188.800,00	$ 154.500,00	$ 154.500,00	05060974-2	
1 de junio de 2011	Banco AV Villas	10/06/2011	$ 188.800,00	$ 154.500,00	$ 154.500,00	05060972-0	
1 de julio de 2011	Banco AV Villas	13/07/2011	$ 188.800,00	$ 154.500,00	$ 154.500,00	05060973-1	
1 de agosto de 2011	Banco AV Villas	10/08/2011	$ 188.800,00	$ 154.500,00	$ 154.500,00	58230116-0	
1 de septiembre de 2011	Banco AV Villas	01/09/2011	$ 188.800,00	$ 154.500,00	$ 154.000,00	TALONARIO	
1 de octubre de 2011	Banco AV Villas	11/10/2011	$ 188.800,00	$ 154.500,00	$ 154.500,00	TALONARIO	
1 de noviembre de 2011	Banco AV Villas	10/11/2011	$ 188.800,00	$ 154.500,00	$ 154.500,00	TALONARIO	
1 de diciembre de 2011	Banco AV Villas	09/12/2011	$ 188.800,00	$ 154.500,00	$ 154.500,00	TALONARIO	
1 de enero de 2012	Banco AV Villas	12/01/2012	$ 199.800,00	$ 154.500,00	$ 154.500,00	6209768-3	
1 de febrero de 2012	Banco AV Villas	03/02/2012	$ 199.800,00	$ 154.500,00	$ 154.500,00	TRANFERENCIA ELECTRONICA INMOBILIARIA	
1 de marzo de 2012	Banco AV Villas	05/03/2012	$ 199.800,00	$ 154.500,00	$ 154.500,00	TRANFERENCIA ELECTRONICA INMOBILIARIA	
1 de abril de 2012	Banco AV Villas	04/04/2012	$ 199.800,00	$ 176.500,00	$ 176.500,00	TRANFERENCIA ELECTRONICA INMOBILIARIA	
1 de mayo de 2012	Banco AV Villas	04/05/2012	$ 199.800,00	$ 160.000,00	$ 160.000,00	TRANFERENCIA ELECTRONICA INMOBILIARIA	
1 de junio de 2012	Banco AV Villas	05/06/2012	$ 199.800,00	$ 160.000,00	$ 160.000,00	TRANF[redacted] ELECTRONICA INMOBILIARIA	
1 de julio de 2012	Banco AV Villas	05/07/2012	$ 199.800,00	$ 160.000,00	$ 160.000,00	TRANFERENCIA ELECTRONICA INMOBILIARIA	
1 de agosto de 2012	Banco AV Villas	03/08/2012	$ 199.800,00	$ 160.000,00	$ 160.000,00	TRANFERENCIA ELECTRONICA INMOBILIARIA	
1 de septiembre de 2012	Banco AV Villas	05/09/2012	$ 199.800,00	$ 160.000,00	$ 160.000,00	TRANFERENCIA ELECTRONICA INMOBILIARIA	
1 de octubre de 2012	Banco AV Villas	05/10/2012	$ 199.800,00	$ 160.000,00	$ 160.000,00	TRANFERENCIA ELECTRONICA INMOBILIARIA	
1 de noviembre de 2012	Banco AV Villas	02/11/2012	$ 199.800,00	$ 160.000,00	$ 160.000,00	TRANFERENCIA ELECTRONICA INMOBILIARIA	
1 de diciembre de 2012	Banco AV Villas	05/12/2012	$ 199.800,00	$ 160.000,00	$ 160.000,00	TRANFERENCIA ELECTRONICA INMOBILIARIA	
1 de enero de 2013	Banco AV Villas	04/01/2013	$ 207.800,00	$ 160.000,00	$ 160.000,00	TRANFERENCIA ELECTRONICA INMOBILIARIA	
1 de febrero de 2013	Banco AV Villas	05/02/2013	$ 207.800,00	$ 173.000,00	$ 173.000,00	TRANFERENCIA ELECTRONICA INMOBILIARIA	
1 de marzo de 2013	Banco AV Villas	05/03/2013	$ 207.800,00	$ 173.000,00	$ 173.000,00	TRANFERENCIA ELECTRONICA INMOBILIARIA	
1 de abril de 2013	Banco AV Villas	05/04/2013	$ 207.800,00	$ 173.000,00	$ 173.000,00	TRANFERENCIA ELECTRONICA INMOBILIARIA	
1 de mayo de 2013	Banco AV Villas	03/05/2013	$ 207.800,00	$ 173.000,00	$ 173.000,00	TRANFERENCIA ELECTRONICA INMOBILIARIA	
1 de junio de 2013	Banco AV Villas	05/06/2013	$ 207.800,00	$ 173.000,00	$ 173.000,00	TRANFERENCIA ELECTRONICA INMOBILIARIA	
1 de julio de 2013	Banco AV Villas	05/07/2013	$ 207.800,00	$ 173.000,00	$ 173.000,00	TRANFERENCIA ELECTRONICA INMOBILIARIA	
1 de agosto de 2013	Banco AV Villas	05/08/2013	$ 207.800,00	$ 173.000,00	$ 173.000,00	TRANFERENCIA ELECTRONICA INMOBILIARIA	
1 de septiembre de 2013	Banco AV Villas	05/09/2013	$ 207.800,00	$ 173.000,00	$ 173.000,00	TRANFERENCIA ELECTRONICA INMOBILIARIA	
1 de octubre de 2013	Banco AV Villas	04/10/2013	$ 207.800,00	$ 173.000,00	$ 173.000,00	TRANFERENCIA ELECTRONICA INMOBILIARIA	
1 de noviembre de 2013	Banco AV Villas	05/11/2013	$ 207.800,00	$ 173.000,00	$ 173.000,00	TRANFERENCIA ELECTRONICA INMOBILIARIA	
1 de diciembre de 2013	Banco AV Villas	05/11/2013	$ 207.800,00	$ 173.000,00	$ 173.000,00	TRANFERENCIA ELECTRONICA INMOBILIARIA	
1 de enero de 2014	Banco AV Villas	03/01/2014	$ 217.200,00	$ 173.000,00	$ 173.000,00	TRANFERENCIA ELECTRONICA INMOBILIARIA	
1 de febrero de 2014	Banco AV Villas	05/02/2014	$ 217.200,00	$ 181.500,00	$ 181.500,00	TRANFERENCIA ELECTRONICA INMOBILIARIA	

	1 de marzo de 2014	Banco AV Villas	05/03/2014	$	217.200,00	$	174.000,00	$ 174.000,00 TRANFERENCIA ELECTRONICA INMOBILIARIA
	1 de abril de 2014	Banco AV Villas	04/04/2014	$	217.200,00	$	174.000,00	$ 174.000,00 TRANFERENCIA ELECTRONICA INMOBILIARIA
2	1 de mayo de 2014	Banco AV Villas	05/05/2014	$	217.200,00	$	174.000,00	$ 174.000,00 TRANFERENCIA ELECTRONICA INMOBILIARIA
0	1 de junio de 2014	Banco AV Villas	05/06/2014	$	217.200,00	$	174.000,00	$ 174.000,00 TRANFERENCIA ELECTRONICA INMOBILIARIA
1	1 de julio de 2014	Banco AV Villas	04/06/2014	$	217.200,00	$	174.000,00	$ 174.000,00 TRANFERENCIA ELECTRONICA INMOBILIARIA
4	1 de agosto de 2014	Banco AV Villas	04/08/2014	$	217.200,00	$	174.000,00	$ 174.000,00 TRANFERENCIA ELECTRONICA INMOBILIARIA
	1 de septiembre de 2014	Banco AV Villas	04/09/2014	$	217.200,00	$	174.000,00	$ 174.000,00 TRANFERENCIA ELECTRONICA INMOBILIARIA
	1 de octubre de 2014	Banco AV Villas	03/10/2014	$	217.200,00	$	174.000,00	$ 174.000,00 TRANFERENCIA ELECTRONICA INMOBILIARIA
	1 de noviembre de 2014	Banco AV Villas	05/11/2014	$	217.200,00	$	174.000,00	$ 174.000,00 TRANFERENCIA ELECTRONICA INMOBILIARIA
	1 de diciembre de 2014	Banco AV Villas	05/12/2014	$	217.200,00	$	174.000,00	$ 174.000,00 TRANFERENCIA ELECTRONICA INMOBILIARIA
	1 de enero de 2015	Banco AV Villas		$	227.200,00	$	174.000,00	
	1 de febrero de 2015	Banco AV Villas	29/09/2016	$	227.200,00	$	174.000,00	$ 454.400,00 TRANFERENCIA ELECTRONICA INMOBILIARIA
	1 de marzo de 2015	Banco AV Villas	05/03/2015	$	227.200,00	$	193.200,00	$ 193.200,00 TRANFERENCIA ELECTRONICA INMOBILIARIA
	1 de abril de 2015	Banco AV Villas	01/04/2015	$	227.200,00	$	193.200,00	$ 193.200,00 TRANFERENCIA ELECTRONICA INMOBILIARIA
2	1 de mayo de 2015	Banco AV Villas	05/05/2015	$	227.200,00	$	193.200,00	$ 193.200,00 TRANFERENCIA ELECTRONICA INMOBILIARIA
0	1 de junio de 2015	Banco AV Villas	05/06/2015	$	227.200,00	$	193.200,00	$ 193.200,00 TRANFERENCIA ELECTRONICA INMOBILIARIA
1	1 de julio de 2015	Banco AV Villas	03/07/2015	$	227.200,00	$	193.200,00	$ 193.200,00 TRANFERENCIA ELECTRONICA INMOBILIARIA
5	1 de agosto de 2015	Banco AV Villas	05/08/2015	$	227.200,00	$	193.200,00	$ 193.200,00 TRANFERENCIA ELECTRONICA INMOBILIARIA
	1 de septiembre de 2015	Banco AV Villas	04/09/2015	$	227.200,00	$	193.200,00	$ 193.200,00 TRANFERENCIA ELECTRONICA INMOBILIARIA
	1 de octubre de 2015	Banco AV Villas	05/10/2015	$	227.200,00	$	193.200,00	$ 193.200,00 TRANFERENCIA ELECTRONICA INMOBILIARIA
	1 de noviembre de 2015	Banco AV Villas	05/11/2015	$	227.200,00	$	193.200,00	$ 193.200,00 TRANFERENCIA ELECTRONICA INMOBILIARIA
	1 de diciembre de 2015	Banco AV Villas	04/12/2015	$	227.200,00	$	193.200,00	$ 193.200,00 TRANFERENCIA ELECTRONICA INMOBILIARIA
	1 de enero de 2016	Banco AV Villas	05/01/2016	$	243.100,00	$	193.200,00	$ 193.200,00 TRANFERENCIA ELECTRONICA INMOBILIARIA
	1 de febrero de 2016	Banco AV Villas	05/02/2016	$	243.100,00	$	220.248,00	$ 220.248,00 TRANFERENCIA ELECTRONICA INMOBILIARIA
	1 de marzo de 2016	Banco AV Villas	04/03/2016	$	243.100,00	$	206.724,00	$ 206.724,00 TRANFERENCIA ELECTRONICA INMOBILIARIA
	1 de abril de 2016	Banco AV Villas	05/04/2016	$	243.100,00	$	206.724,00	$ 206.724,00 TRANFERENCIA ELECTRONICA INMOBILIARIA
2	1 de mayo de 2016	Banco AV Villas	05/05/2016	$	243.100,00	$	206.724,00	$ 206.724,00 TRANFERENCIA ELECTRONICA INMOBILIARIA
0	1 de junio de 2016	Banco AV Villas	03/06/2016	$	243.100,00	$	206.724,00	$ 206.724,00 TRANFERENCIA ELECTRONICA INMOBILIARIA
1	1 de julio de 2016	Banco AV Villas	05/07/2016	$	243.100,00	$	206.724,00	$ 206.724,00 TRANFERENCIA ELECTRONICA INMOBILIARIA
6	1 de agosto de 2016	Banco AV Villas	04/08/2016	$	243.100,00	$	206.724,00	$ 206.724,00 TRANFERENCIA ELECTRONICA INMOBILIARIA
	1 de septiembre de 2016	Banco AV Villas	05/09/2016	$	243.100,00	$	206.724,00	$ 206.724,00 TRANFERENCIA ELECTRONICA INMOBILIARIA
	1 de octubre de 2016	Banco AV Villas	05/10/2016	$	243.100,00	$	206.724,00	$ 206.724,00 TRANFERENCIA ELECTRONICA INMOBILIARIA
	1 de noviembre de 2016	Banco AV Villas	04/11/2016	$	243.100,00	$	206.724,00	$ 206.724,00 TRANFERENCIA ELECTRONICA INMOBILIARIA
	1 de diciembre de 2016	Banco AV Villas		$	243.100,00			$ -

~~271~~
273

REPÚBLICA DE COLOMBIA
JUZGADO ONCE CIVIL MUNICIPAL DE EJECUCIÓN DE SENTENCIAS

Bogotá D.C., doce (12) de diciembre de dos mil dieciséis (2016)

Rad.: 032-2012-01650

Se *requiere* a la Oficina de Ejecución, para que informe la razón por la cual no dio cumplimiento a lo dispuesto en el numeral segundo del auto de 25 de noviembre del año en curso (fl. 255, C-1), a través del cual se ordenó oficiar a la Dra. Sara Nope Cepeda.

De otro lado, se le *requiere* para que proceda a dar cumplimiento de manera inmediata de dicha decisión. ***OFÍCESE.-***

Cúmplase,

LOREYNE PEDROZO GARCÍA
JUEZ
Decisión ½, C-1

~~272~~
274

REPÚBLICA DE COLOMBIA
JUZGADO ONCE CIVIL MUNICIPAL DE EJECUCIÓN DE SENTENCIAS

Bogotá D.C., doce (12) de diciembre de dos mil dieciséis (2016)

Rad.: 032-2012-01650

Primero: Obre en el expediente la documental aportada por los extremos procesales (fls. 256 a 270, C-1).

Segundo: Se fija la hora de las **2:30 P.M., del día 19 de diciembre de 2016**, para llevar a cabo la audiencia consagrada en el art. 373 del C.G. de P.

Notifíquese,

LOREYNE PEDROZO GARCÍA
JUEZ
Decisión 2/2, C-1

JUZGADO ONCE CIVIL MUNICIPAL DE EJECUCIÓN DE SENTENCIAS
Bogotá, D.C., 13 de diciembre de 2016.
Por anotación en estado **No. 152 A** de esta fecha fue notificado el auto anterior. Fijado a las 8:00 am
Secretario

JAIRO HERNANDO BENAVIDES GALVIS

225
27

República De Colombia
Rama Judicial Del Poder Público
Oficina De Ejecución Civil Municipal De Bogotá, D.C.
Carrera 10 No. 14-33 Piso 1º.

INFORME SECRETARIAL

BOGOTA D.C; 9 de Diciembre de 2016

JUZGADO 11 CIVIL MUNICIPAL DE EJECUCIÓN DE BOGOTÁ D.C.
RADICADO No 32-2012-1650

En atención al auto de fecha 12 de Diciembre de 2016, me permito informar la razón por la cual no se elaboró la comunicación ordenada mediante auto de fecha 25 de Noviembre de 2016.

Cuando el expediente sale del Despacho, el área de estados es el encargado de revisar los procesos, los cuales de tener tramite importante deben ser direccionados al área de oficios para realizar el tramite pertinentes; el proceso de la referencia no fue remitido a esta área motivo por el cual no se dio cumplimiento a tiempo a la orden impartido.

Lo anterior para los fines pertinentes.

Atentamente,

PROFESIONAL UNIVERSITARIO
Oficina de Ejecución Civil Municipal de Bogotá.

Cielo Gutierrez

_____@cendoj.ramajudicial.gov.co
Tel: 2438795

274
27

FUNDACION ... DIRECCION ...
14 DIC 2016
Andrea Arevalo A
JUDICADO

República De Colombia
Rama Judicial Del Poder Público
Oficina de ejecución civil municipal de Bogotá, D.C
Juzgado Once civil Municipal de Ejecución de Sentencias
Carrera 10 No. 14-33 Piso 1º.

Bogotá 12 de Diciembre de 2016

OFICIO No. 67771

Doctora
SARA NOPE CEPEDA
MEDICINA INTERNA CARDIOLOGIA
CLINICA SHAIO
DG 115A # 70C-75
La Ciudad

REF: Ejecutivo Singular No. 11001400303220120165000 iniciado por **CONJUNTO RESIDENCIAL MULTIFAMILIAR VILLAS DEL MEDITERRANEO NIT 8300282973 contra MARIA LEONOR HERNANDEZ DE FORERO CC 28546166**

Comunico a usted, que mediante auto de fecha 25 de Noviembre y 12 de Diciembre, proferido por este Despacho, se ordenó oficiarle para que en el término de un (1) día, informe si el 10 de Noviembre de 2016 expidió la constancia que se anexa.

Lo anterior en un (1) folio.

Para los fines pertinentes, se aclara que el conocimiento de la presente actuación le correspondió al Juzgado Once Civil Municipal de Ejecución de Bogotá, el cual fue remitido por el Juzgado Treinta y Dos civil Municipal de Bogotá en virtud de los Acuerdos PSAA13 N° 9962, 9984 y 9991 de 2013, que fueran emitidos por la Sala Administrativa del Consejo Superior de la Judicatura.

Atentamente:

LILIANA GRACIELA DAZA DIAZ
SECRETARIA

PROFESIONAL UNIVERSITARIO
Oficina de Ejecución Civil Municipal de Bogotá.

Cielo Gutierrez

@cendoj.ramajudicial.gov.co
Tel: 2438795

~~275~~
277

REPÚBLICA DE COLOMBIA
JUZGADO ONCE CIVIL MUNICIPAL DE EJECUCIÓN DE SENTENCIAS

Bogotá D.C., dieciséis (16) de diciembre de dos mil dieciséis (2016)

Rad.: 032-2012-01650

Como quiera que la suscrita Juez al revisar de manera minuciosa el expediente a efectos de dictar sentencia en audiencia programada para el día 19 de diciembre del año en curso, advierte que no obra en el expediente el cuaderno donde se encuentran los abonos que directamente la ejecutada efectuó a la propiedad demandante, se **dispone**:

Primero: Aplazar la audiencia programada para el día 19 de diciembre de 2016, a la hora de las 2:30 P.M.

Segundo: Por la Oficina de Ejecución, proceda de manera inmediata a comunicarse telefónicamente con las partes y sus apoderados a fin de poner en conocimiento la suspensión de la referida audiencia.

Tercero: Se *requiere* a la Oficina de Ejecución para que en el término de 24 horas proceda a la búsqueda del cuaderno extraviado.

Cúmplase,

LOREYNE PEDROZO GARCÍA
JUEZ

226
278

República De Colombia
Rama Judicial Del Poder Público
Oficina De Ejecución Civil Municipal De Bogotá, D.C.
Juzgado Once Civil Municipal de Ejecución de Sentencias
Carrera 10 No. 14-33 Piso 1º.

Bogotá D. C 16 de Diciembre de 2016

INFORME SECRETARIAL

REF: Ejecutivo Singular No. 11001400303220120165O

A la fecha me permito informar que en cumplimiento al auto de fecha 16 de diciembre de 2016, se procedió a llamar a las partes y apoderados del proceso de la referencia para notificarlos del citado auto.

Al apoderado de la parte demandante FERNANDO PIEDRAHITA HERNANDEZ, se marcó al número 4660373 ext. 118, fui atendida por la Señorita María del pilar hoyos Gerente administrativa grupo empresarial Acrópolis 33, quien manifestó que el abogado Fernando Piedrahita no se encontraba pero que ella se encargaba de darle el mensaje, motivo por el cual se informó de la decisión de fecha 16 de diciembre del año en curso y se envió foto del auto al teléfono celular 3153427058.

Respecto a la apoderada de la demandada, no reposa en el expediente número telefónico al cual se pueda comunicar.

En lo concerniente a los demandados se llamó al número 4506851 (Fl 127 adverso), sin obtener respuesta alguna.

Lo anterior para los fines pertinentes.

PROFESIONAL UNIVERSITARIO
Oficina de Ejecución Civil Municipal de Bogotá.

Quien realizo llamadas

Asistente Administrativo Grado 5

Cielo Gutierrez
_____@cendoj.ramajudicial.gov.co
Tel: 2438795

República De Colombia
Rama Judicial Del Poder Público
Oficina de Ejecución Civil
Municipal de Bogotá, D. C.

ENTRADA AL DESPACHO

...cho del señor Juez (a), hoy [illegible]

Observaciones

El (la) Secretario (a)

~~278~~
280

RAMA JUDICIAL DEL PODER PÚBLICO
JUZGADO ONCE (11) CIVIL MUNICIPAL DE EJECUCIÓN DE SENTENCIAS

Bogotá D.C., 17 de diciembre de 2016

INFORME

RADICADO No. 32-67-2014-00173

NORMA CONSTANZA MARTÍNEZ PERDOMO, identificada como aparece al pie de mi firma, en calidad de Oficial Mayor del Juzgado Once (11) Civil Municipal, dejo constancia que siendo las 9:39 a .m. del día de diecisiete (17) de diciembre, se deja constancia que por vía e-mail, cv.villasdelmediterraneo7@hotmai.com, se remitió copia del auto del pasado 16 de diciembre, a través del cual se dispuso suspender la audiencia para sentencia dentro de proceso de la referencia programada para el 19 de diciembre del año en curso a las 2:30 p.m; se marcó de igual manera al No. 6708563, sin respuesta.

Por otra parte, siendo las 9:57 A.M., la suscrita se comunicó al número telefónico que se encuentra en el contrato de administración del bien objeto de discusión, Tel: 4506851 (fl. 127 anverso, C-1), el cual la señora **MARÍA LEONOR HERNÁNDEZ DE FORERO**, se dio por notificada del auto de fecha 16 de diciembre del año en curso, en el que se le comunicó el aplazamiento de la audiencia

Atentamente,

NORMA CONSTANZA MARTÍNEZ PERDOMO
Oficial Mayor

FUNDACION CLINICA SHAIO

PRIMER CENTRO CARDIOVASCULAR DE COLOMBIA

271
281

Bogotá, 14 de diciembre de 2016
DJ-398-2016

OF.E.J.CIV.MUN RADICA2
16DEC'16 12:08-283288

Señores
JUZGADO ONCE CIVIL MUNICIPAL DE BOGOTÁ D.C.
Carrera 10 No. 14-33 Piso 1
La Ciudad

Asunto: Respuesta requerimiento especial – Ejecutivo Singular No. 11001400303220120165000 - Oficio No. 67771

Letra 1F

RAIZA ISABEL DELUQUE CURIEL, domiciliada y residente en la ciudad de Bogotá, identificada con cédula de ciudadanía número 1.032.390.099 de Bogotá, en mi calidad de Representante Legal Suplente para Asuntos Judiciales de la **FUNDACIÓN ABOOD SHAIO *en reestructuración*,** tal como se acredita en el Certificado de Existencia y Representación Legal expedido por la Secretaría Distrital de Salud anexo, por medio del presente escrito y estando dentro del plazo señalado por su Despacho – 1 DÍA-, me permito dar respuesta al Oficio 67771, en los siguientes términos:

Con relación a los requerimientos especiales formulados por su despacho, el área administrativa de nuestra Institución verificó y analizó los Registros Clínicos de la Fundación Abood Shaio encontrando que:

1) La Señora CARMEN ELISA GALLEGO identificada con cédula de ciudadanía No. 2852073 no registra ingreso a nuestra institución durante el año 2016.

2) La Señora MARIA LEONOR HERNANDEZ DE FORERO no registra como acompañante en nuestra base de datos.

3) El personal *Medico - Asistencial* de la Fundación Abood Shaio no prescribió Receta Médica en la que consta que la señora MARIA LEONOR HERNANDEZ DE FORERO asistió como acompañante.

4) El documento utilizado NO corresponde a la papelería oficial Institucional.

5) La Doctora Claudia Sara Nope Cepeda No estaba de turno el día 10 de noviembre de 2016.

Adicionalmente, se destaca que la señora MARIA LEONOR HERNANDEZ DE FORERO ha venido ultizando en reiteradas oportunidades de manera fraudulenta el nombre y logo de nuestra Institución, presentando recetas médicas alteradas a otras entidades.

Así las cosas, es preciso indicar que el documento presentado no corresponde a las certificaciones expedidas por la Fundación Abood Shaio, motivo por el cual no se predica la autenticidad del documento, ni la veracidad de la información allegada.

Raiza L Deluque C

RAIZA DELUQUE CURIEL
Directora Jurídica
Fundación Abood Shaio

Despacho
16/12

280
282

REPÚBLICA DE COLOMBIA
JUZGADO ONCE CIVIL MUNICIPAL DE EJECUCIÓN DE SENTENCIAS

Bogotá D.C., doce (12) de enero de dos mil diecisiete (2017)

Rad.: 032-2012-01650

Como quiera que no se ha dado cumplimiento al auto emitido el 16 de diciembre de 2016, se requiere a la Oficina de Ejecución para que proceda de conformidad.

Se advierte que el expediente deberá ingresar oportunamente al Despacho con el informe correspondiente, una vez finalizado el plazo que se otorgó en dicha providencia.

El cuaderno extraviado corresponde a aquél en el que reposa el auto que declaró la nulidad de todo lo actuado.

Cúmplase,

LOREYNE PEDROZO GARCÍA
JUEZ

RAMA JUDICIAL DEL PODER PÚBLICO
OFICINA DE EJECUCIÓN CIVIL MUNICIPAL DE BOGOTÁ
ACUERDO No. PSAA13-9962, 9984 y 9991 de 2013
CARRERA 10 No. 14-33 Piso 1

INFORME

Con el fin de dar cumplimiento al auto de 12 **de Enero de 2017** proferido por el **JUZGADO ONCE CIVIL MUNICIPAL DE EJECUCIÓN DE SENTENCIAS DE BOGOTÁ** dentro del proceso **032 2012 01650** iniciado por CONJUNTO RESIDENCIAL MULTIFAMILIAR VILLAS DEL MEDITERRANEO contra MARIA LEONOR HERNANDEZ DE FORERO, en el cual se avoca el auto de fecha 16 de diciembre del 2016 conforme al numeral tercero. Al tener conocimiento de lo anteriormente nombrado se procedió a una búsqueda de dicha pieza procesal en la Oficina de Ejecución Civil Municipal de Sentencias de Bogotá por parte del asistente administrativo encargado de la gestión documental (letra) sin que a la fecha se haya dado con su ubicación.

Evidenciando las actuaciones registradas en el sistema Siglo XXI el expediente desde el 10 de Octubre del 2016 ingresa al despacho con 4 cuadernos con lo cual se notifica la fijación del estado a fecha 13 de Octubre del 2016. Un usuario judicial solicita el expediente el día 14 de octubre a las 04:23 p.m, siendo allegado por el asistente administrativo encargado de la gestión documental (letra) a las 04:33 p.m y retornado por parte del área de baranda a las 05:06 p.m como se puede evidenciar en el registro del personal de ventanilla. Posterior a este hecho el día 10 de noviembre de 2016 se realizaron dos actas de audiencia como se evidencia en el sistema judicial Siglo XXI por lo cual el expediente ya no estaba en el área de gestión documental (letra) en esa fecha, además se hace la recepción de tres memoriales después las actas ya nombradas los cuales fueron allegados al área que tenía en posesión el expediente y con ellos realizar el ingreso al despacho el día 23 de noviembre con 3 cuadernos.

De igual manera, el nombrado expediente se verificó una vez realizado por la Oficina de Ejecución Civil Municipal de Sentencia de Bogotá el inventario sin que se hubiese ubicado el cuaderno.

Lo anterior se expiden en la ciudad de Bogotá D.C., a los trece (13) días del mes de Enero de dos mil diecisiete (2017) para los fines pertinentes.

Cordialmente,

Carmen Alicia Díaz Cáceres
Profesional Universitario
Grupo Letra

Elaborado. JJFM

República de Colombia
Rama Judicial del Poder Público
Oficina de Ejecución Civil
Municipal de Bogotá D.C
ENTRADA AL DESPACHO

Al despacho del señor (a) Juez, hoy 13 ENE. 2017

Observaciones

El (la) Secretario (a)

282
284

REPÚBLICA DE COLOMBIA
JUZGADO ONCE CIVIL MUNICIPAL DE EJECUCIÓN DE SENTENCIAS

Bogotá D.C., dieciséis (16) de enero de dos mil diecisiete (2017)

Rad.: 032-2012-1650

En atención al informe que precede (Fl. 281) **se resuelve:**

Primero: De conformidad con lo dispuesto en los numerales 1° y 2° del artículo 126 del C. G. del P., se señala la hora de las **08:00 AM** del día **20** de **ENERO** del año en curso, a efecto de llevar a cabo audiencia de reconstrucción del cuaderno en donde reposaba la providencia que decidió la nulidad que formularon los demandados.

Segundo: Se *requiere* a la demandada para que el día de la audiencia aporte los originales de los recibos de pago que aportó al expediente al sustentar sus excepciones.

Tercero: Se *requiere* a las partes para que el día de la audiencia aporten copia del auto que decidió la nulidad que formularon los demandados.

Notifíquese,

LOREYNE PEDROZO GARCÍA
JUEZ

JUZGADO ONCE CIVIL MUNICIPAL DE EJECUCIÓN DE SENTENCIAS
Bogotá, D.C., 17 de enero de 2017.
Por anotación en estado **No. 4-A** de esta fecha fue notificado el auto anterior. Fijado a las 8:00 am
Secretario

JAIRO HERNANDO BENAVIDES GALVIS

283
285

RAMA JUDICIAL DEL PODER PÚBLICO
JUZGADO ONCE CIVIL MUNICIPAL DE EJECUCIÓN DE SENTENCIAS
Bogotá D.C., enero 17 de 2017

PROCESO: 2012-1650

CONSTANCIA

JORGE ODAIR RINCÓN MORALES, identificado como aparece al pie de mi firma, en calidad de oficial mayor del Juzgado 11 Civil Municipal de Ejecución de Sentencias, dejo constancia que siendo las 08:30a.m., se le hace entrega a cada una de las partes de una (19 carpeta contentiva de las cuotas de administración del **CONJUNTO RESIDENCIAL MULTIFAMILIAR VILLAS DEL MEDITERRÁNEO**.

JORGE ODAIR RINCÓN MORALES
Oficial Mayor
Juzgado 11 Civil Municipal Ejecución de Sentencias

Recibí de conformidad.

Recibí de conformidad.

Cuota de administración	Valor	Lo que alegó el demandado	Intención de pago	Abonos en el mes	Fecha en que se hizo	Fol 286
Abril 2008	168.000	Prescripción cuota	Sí, 10/09/2008 (fl. 9)	No hay		
Mayo 2008	168.000	Prescripción cuota	**No hay recibo de pago**	No hay		
Junio 2008	168.000	Prescripción cuota	Sí, 10/06/2008 (fl. 11)	143600	10/06/2008	11
Julio 2008	168.000	Prescripción intereses	Sí , 07/07/2008 (fl. 12)	143600	07/07/2008	12
Agosto 2008	168.000	Prescripción intereses	Sí, 09/08/2008 (fl. 13)	143600	09/08/2008	13
Septiembre 2008	168.000	Prescripción intereses	Sí, 10/09/2008 (fl. 14)	144.000 144.000 143.600	10/09/2008 10/09/2008 10/09/2008	9 10 14
Octubre 2008	168.000	Prescripción intereses	Sí, 07/10/2008 (fl. 15)	143.600	07/10/2008	15
Noviembre 2008	168.000	Prescripción intereses	Sí, 05/03/2009 (16)	No hay		
Diciembre 2008	168.000	Prescripción intereses	Sí, 05/03/2009 (17)	No hay		
2009	**2009**	**2009**	**2009**	**2009**	**2009**	**2009**
Enero 2009	181.500	Prescripción intereses	Sí, 05/03/2009 (19)	No hay		
Febrero 2009	181.500	Prescripción intereses	Sí, 05/03/2009 (20)	No hay		
Marzo 2009	181.500	Prescripción intereses	Sí, 05/03/2009 (21)	168.600 168.600 181.500 181.500 154.500	05/03/2009 05/03/2009 05/03/2009 05/03/2009 05/03/2009	16 17 19 20 21
Abril 2009	181.500	Prescripción intereses	Sí, 11/05/2009 (22)	No hay		
Mayo 2009	181.500	Prescripción intereses	Sí, 11/05/2009 (23)	181.500 154.500	11/05/2009 11/05/2009	22 23
Junio 2009	181.500	Prescripción intereses	Sí, 10/06/2009 (24)	154.500	10/06/2009	24
Juiio	181.500	Prescripción intereses	Sí, 11/07/2009 (25)	154.500	10/07/2009	25
Agosto	181.500	Prescripción intereses	Sí, 10/09/2009 (26)	No hay		
Septiembre	181.500	Prescripción intereses	Sí, 10/09/2009 (27)	181.500 154.500	10/09/2009 10/09/2009	26 27
Octubre	181.500	Prescripción intereses	Sí, 09/10/2009 (28)	154.500	09/10/2009	28
Noviembre	181.500	Prescripción intereses	Sí, 10/11/2009 (29)	154.500	10/11/2009	29
Diciembre	181.500	Prescripción intereses	Sí, 10/12/2009 (30)	154.500	10/12/2009	30
2010		**2010**		**2010**		
Enero	181.500	Prescripción intereses	Sí, 08/01/2010 (32)	154.500	08/01/2010	32
Febrero	181.500	Prescripción intereses	Sí, 10/02/2010 (33)	154.500	10/02/2010	33
Marzo	181.500	Prescripción intereses	Sí, 10/03/2010 (34)	154.500	10/03/2010	34
Abril	181.500	Prescripción intereses	Sí, 09/03/2010 (35)	154.500	09/04/2010	35
Mayo	181.500		Sí, 10/06/2010 (36)	No hay		
Junio	181.500		Sí, 10/06/2010 (37)	181.500 154.500	10/06/2010 10/06/2010	36 37
Julio	181.500		Sí, 12/07/2010 (38)	154.500	12/07/2010	38
Agosto	181.500	**Prescripción cuota**	Sí, 09/10/2010 (fl. 39)			
Septiembre	181.500		Sí, 10/09/2010 (fl. 40)	154.500	10/09/2010	40
Octubre	181.500		Sí, 10/11/2010 (fl. 41)	154.500	09/10/2010	39
Noviembre	181.500		**(Reconoció demandante. Explicar)**	154.500	10/11/2010	41
Diciembre	181.500	**Prescripción cuota**	**No hay**			
2011		**2011**		**2011**		
Enero	187.300		Sí, corresponde	154.500	12/01/2011	43
Febrero	187.300		Sí corresponde	154.500	08/02/2011	44
Marzo	187.300		Sí, corresponde	154.500	10/03/2011	45
Abril	188.800		Sí, corresponde	154.500	09/04/2011	46
Mayo	188.800		Sí, corresponde	154.500	10/05/2011	47
Junio	188.800		Sí, corresponde	154.500	10/06/2011	48

Julio	188.800		Sí, corresponde	154.500	13/07/2011	49
Agosto	188.800		Sí, corresponde	154.500	10/08/2011	50
Septiembre	188.800		Sí, corresponde	154500	07/09/2011	51
Octubre	188.800		Sí, corresponde	154.500	11/10/2011	52
Noviembre	188.800		Sí, corresponde	154.500	10/11/2011	53
Diciembre	188.800		Sí, corresponde	154.500	09/12/2011	54
2012		**2012**		**2012**		
Enero	199.800					
Febrero	199.800					
Marzo	199.800					
Abril	199.800					
Mayo	199.800					
Junio	199.800					
Julio	199.800					
Agosto	199.800					
Septiembre	199.800					
Octubre	199.800					
Noviembre	199.800					
Diciembre	199.800					
2013		**2013**		**2013**		
Enero	207.800					
Febrero	207.800					
Marzo	207.800					
Abril	207.800					
Mayo	207.800					
Junio	207.800					
Julio	207.800					
Agosto	207.800					
Septiembre	207.800					
Octubre	207.800					
Noviembre	207.800					
Diciembre	207.800					
2014		**2014**		**2014**		
Enero	217.200	Enero		Enero		
Febrero	217.200	Febrero		Febrero		
Marzo	217.200	Marzo		Marzo		
Abril	217.200	Abril		Abril		
Mayo	217.200	Mayo		Mayo		
Junio	217.200	Junio		Junio		
Julio	217.200	Julio		Julio		
Agosto	217.200	Agosto		Agosto		
Septiembre	217.200	Septiembre		Septiembre		
Octubre	217.200	Octubre		Octubre		
Noviembre	217.200	Noviembre		Noviembre		
Diciembre	217.200	Diciembre		Diciembre		
2015		**2015**		**2015**		
Enero	227.200					
Febrero	227.200					
Marzo	227.200					
Abril	227.200					
Mayo	227.200					
Junio	227.200					
Julio	227.200					
Agosto	227.200					
Septiembre	227.200					
Octubre	227.200					
Noviembre	227.200					
Diciembre	227.200					
2016		**2016**		**2016**		

2 Intereses Mayo 2008	
4 junio	
6 julio	
8 agosto	
10 septiembre	
12 octubre	
14 noviembre	
16 diciembre	
2008	
18 enero	
20 febrero	
22 marzo	
24 abril	
26 mayo	
28 junio	
30 julio	
32 agosto	
34 septiembre	
36 octubre	
38 noviembre	
40 diciembre	
2009	
42 enero	
44 febrero	
46 marzo	
48 abril	
50 mayo	
52 junio	
54 julio	
56 agosto	
58 septiembre	
60 octubre	
62 noviembre	
64 diciembre	
2010	
66 enero	
68 febrero	
70 marzo	
72 abril	

~~208~~
290

REPÚBLICA DE COLOMBIA
JUZGADO ONCE CIVIL MUNICIPAL DE EJECUCIÓN DE SENTENCIAS

EJECUTIVO DE CONJUNTO RESIDENCIAL MULTIFAMILIAR VILLAS DEL MEDITERRÁNEO contra MARÍA LEONOR HERNÁNDEZ DE FORERO. Rad. 032-2012-1650.

Siendo las nueve de la mañana (8:50), del día veinte (20) de enero de dos mil diecisiete (2017), la suscrita Juez de constituye en audiencia, con el fin de llevar a cabo la reconstrucción del cuaderno donde reposa el auto donde se resolvió el incidente de nulidad. Se hacen presentes, el señor **FERNANDO PIEDRAHITA HERNANDEZ**, identificado con cédula de ciudadanía No. 79.485.445 y T.P. No. 64889, quien funge como apoderado de la parte demandante ***CONJUNTO RESIDENCIAL MULTIFAMILIAR VILLAS DEL MEDITERRÁNEO***, la señora **ANA EMPERATRIZ GÓMEZ SILVA**, identificada con cédula de ciudadanía No. 41.595.127, y T.P. No. 54939, quien funge como apoderada especial de los demandados, el señor **SALOMÓN FORERO GONZÁLEZ** identificado con cédula de ciudadanía No. 19.107.359 y la señora **MARÍA LEONOR HERNANDEZ DE FORERO** identificada con cédula de ciudadanía No. 28.546.166 en calidad de ejecutados. El Juzgado Once Civil Municipal de Ejecución de Sentencias de Bogotá, administrando justicia en nombre de la República de Colombia y por autoridad de la ley, **resuelve: Primero. Declarar probada** la excepción de prescripción respecto de las cuotas de administración de abril, mayo, junio de 2008 y diciembre de 2010. **Segundo. Negar** la excepción de pago respecto de las demás cuotas de administración materia de ejecución. **Tercero.** Practíquese la liquidación del crédito, excluyendo las cuotas cuya prescripción se declaró, y desde la cuota de julio 2008, en adelante, imputando los abonos que efectuó la parte demandada hasta el año 2011, y los que realizó la Inmobiliaria Orozco Laverde & Cía Ltda., en las fechas respectivas. **Cuarto.** Practíquese el avalúo de los bienes de propiedad del demandado, así como su posterior remate. **Quinto.** Compúlsese copias del CD contentivo de la audiencia que se llevó a cabo el 10 de noviembre de 2016 y del acta (fls. 165 y 166), y de los folios 107 a 108 y 111, a la Fiscalía General de la Nación, para que investigue la conducta en que pudieron incurrir la señora **MARÍA LEONOR HERNANDEZ DE FORERO** y el señor **SALOMÓN FORERO GONZÁLEZ,** a propósito de la presunta falsedad de unos documentos que aportaron al proceso, relativos a una certificación medica expedida por la Clínica **FUNDACIÓN CLÍNICA SHAIO – FCS**. ***Ofíciese.-*** **Sexto.** De conformidad con lo previsto en el artículo 365 del Código General del Proceso, se condena en costas a los ejecutados. Para el efecto, y según lo reglado en el literal b) del numeral 4° del artículo 5° del Acuerdo No. PSAA16-10554 de Agosto 5 de 2016, se fija por concepto de agencias la suma de seiscientos diez mil pesos ($610.000.00).

LOREYNE PEDROZO GARCÍA
JUEZ

289
291

FERNANDO PIEDRAHITA HERNANDEZ
Apoderado de la parte Demandante

ANA EMPERATRIZ GÓMEZ SILVA
Apoderada de la parte Demandada

SALOMÓN FORERO GONZÁLEZ
Demandado

MARÍA LEONOR HERNÁNDEZ DE FORERO
Demandada

República de Colombia
Rama Judicial del Poder Público
OFICINA DE EJECUCIÓN CIVIL
MUNICIPAL BOGOTÁ

ENTRADA AL DESPACHO 31 JAN 2017

Al despacho del señor (a) Juez hoy 31 JAN 2017

Observaciones

Secretario (a):

Juez

Rama Judicial Consejo Superior de la Judicatura República de Colombia	Centro de Documentación Judicial -CENDOJ- FORMATO REFERENCIA CRUZADA

1. DATOS DE REGISTRO	
Fecha de elaboración	**DICIEMBRE 2020**
Elaborado por	**CONSORCIO RJ BOGOTA 2020**
Cargo	**OPERADOR DE GESTION DOCUMENTAL**
2. IDENTIFICACIÓN EXPEDIENTE	
No. Radicación del Proceso	11001400303220120165000
3. DESCRIPCIÓN DEL DOCUMENTO O ELEMENTO	
Descripción del documento o elemento	32-2012-1650
Fecha del documento o elemento	
Fotografía del documento o elemento (opcional)	
Ubicación del documento o elemento	**FOLIO INDICE ELECTRONICO** 292

293

RAMA JUDICIAL DEL PODER PÚBLICO
JUZGADO ONCE DE EJECUCIÓN CIVIL MUNICIPAL
OFICINA DE EJECUCIÓN CIVIL MUNICIPAL DE BOGOTÁ
ACUERDO No. PSAA13-9962, 9984 y 9991 de 2013
CARRERA 10 No. 14-33 Piso 1

REF. EJECUTIVO SINGULAR No. 2012-1650 de CONJUNTO RESIDENCIAL MULTIFAMILIAR VILLAS DEL MEDITERRANEO contra MARIA LEONOR HERNANDEZ DE FORERO

CONSTANCIA

A los Dos (2) días del mes de Febrero de dos mil Diecisiete (2017). Se deja constancia que se cancelaron las expensas necesarias para tramitar recurso de apelación en los términos de ley, Conforme a lo ordenado en diligencia de fecha 30 de Enero de 2017.

Es de señalar que la actuación le correspondió al Juzgado Once (11) Civil Municipal de Ejecución de Bogotá, el cual fue remitido del Treinta y Dos (32) Civil Municipal de Bogotá en virtud de los acuerdos PSAA13 N° 9962, 9984 y 9991 de 2013, que fueran emitidos por la sala administrativa del Consejo Superior de la Judicatura.

Cordialmente,

SECRETARIO OFICINA DE EJECUCIÓN CIVIL MUNICIPAL DE BOGOTÁ.

w

SEÑOR

JUEZ

JUZGADO SEGUNDO DEL CIRCUITO DE EJECUCION DE SENTENCIAS

BOGOTA D.C.

Referencia : Proceso Ejecutivo Segunda instancia N°2012-1650

Procedente : del Juzgado 32 C.M. Bogotá D.C.

Demandante: Conjunto Residencial Villas de Mediterráneo MZ 7

Demandados: María Leonor Hernández de Forero y Salomón Forero González.

Respetado Señor Juez:

La infrascrita, en mi calidad de apoderada de la parte demandada en el proceso de la referencia, conforme a poder que ya hace parte del expediente, respetuosamente me permito manifestar y solicitar al señor Juez lo siguiente:

PRIMERO.- Adjunto al presente escrito la liquidación del crédito, de conformidad con la sentencia dictada en audiencia el día 2 de Mayo del 2.019.

SEGUNDO.- Teniendo en cuenta que la liquidación aportada refleja un saldo a favor de mis mandantes; comedidamente

solicito al señor juez que esta suma sea devuelta a mis mandantes.

296

TERCERO.- Una vez aprobada la liquidación, respetuosamente Señor Juez le solicito se sirva declarar terminado el presente proceso Ejecutivo por pago total de la deuda(u obligaciones).

CUARTO.- Levantar las medidas cautelares decretadas en el presente asunto.

QUINTO.- Condenar en costas a la parte demandante.

Cordialmente

Cecilia Ariza de Avila

C.C. N°41.436.051 de Bogotá

T.P. 28131 del C.S. de la J.

fecha cuota adm	capital	VALOR CON DESCUENTO	Interés	limite usura	Diario max.	N° de dias	Total interés	fecha abono	valor abono	
ene-08	150.500,00	122.000,00	21,83	32,745	0,090958333		-	1/01/2008	122.000,00	-
feb-08	150.500,00	150.500,00	21,83	32,745	0,090958333	30	4.106,77	11/02/2008	122.500,00	32.106,77
mar-08	150.500,00	144.000,00	21,83	32,745	0,090958333	193	26.420,21	10/09/2008	144.000,00	58.526,98
abr-08			21,92	32,88	0,091333333		-			58.526,98
may-08			21,92	32,88	0,091333333		-			58.526,98
jun-08			21,92	32,88	0,091333333		-			58.526,98
jul-08	168.600,00	143.600,00	21,51	32,265	0,089625		-	8/07/2008	143.600,00	58.526,98
ago-08	168.600,00	143.600,00	21,51	32,265	0,089625		-	9/08/2008	143.600,00	58.526,98
sep-08	168.600,00	143.600,00	21,51	32,265	0,089625			10/09/2008	143.600,00	58.526,98
oct-08	168.600,00	143.600,00	21,02	31,53	0,0875833		-	7/10/2008	143.600,00	58.526,98
nov-08	168.600,00	168.600,00	21,02	31,53	0,087583333	124	18.310,52	5/03/2009	168.600,00	76.837,50
dic-08	168.600,00	168.600,00	21,02	31,53	0,087583333	94	13.880,56	5/03/2009	168.600,00	90.718,06
ene-09	181.500,00	181.500,00	20,47	30,71	0,085291667	63	9.752,68	5/03/2009	181.500,00	100.470,74
feb-09	181.500,00	181.500,00	20,47	30,71	0,085291667	32	4.953,74	5/03/2009	181.500,00	105.424,48
mar-09	181.500,00	154.500,00	20,47	30,71	0,0852917		-	5/03/2009	154.500,00	105.424,48
abr-09	181.500,00	181.500,00	20,28	30,42	0,0845000	40	6.134,70	11/05/2009	181.500,00	111.559,18
may-09	181.500,00	181.500,00	20,28	30,42	0,0845	30	4.601,03	11/05/2009	154.500,00	143.160,20
jun-09	181.500,00	154.500,00	20,28	30,42	0,0845		-	10/06/2009	154.500,00	143.160,20
jul-09	181.500,00	154.500,00	18,65	27,98	0,077708333		-	10/07/2009	154.500,00	143.160,20
ago-09	181.500,00	181.500,00	18,65	27,98	0,077708333	40	5.641,63	10/09/2009	181.500,00	148.801,83
sep-09	181.500,00	154.500,00	18,65	27,98	0,077708333		-	10/09/2009	154.500,00	148.801,83
oct-09	181.500,00	154.500,00	17,28	25,92	0,072		-	9/10/2009	154.500,00	148.801,83
nov-09	181.500,00	154.500,00	17,28	25,92	0,072		-	10/11/2009	154.500,00	148.801,83
dic-09	181.500,00	154.500,00	17,28	25,92	0,072		-	10/12/2009	154.500,00	148.801,83
ene-10	181.500,00	154.500,00	16,14	24,21	0,06725		-	7/01/2010	154.500,00	148.801,83
feb-10	181.500,00	154.500,00	16,14	24,21	0,06725		-	10/02/2010	154.500,00	148.801,83
mar-10	181.500,00	154.500,00	16,14	24,21	0,06725		-	9/03/2009	154.500,00	148.801,83
abr-10	181.500,00	154.500,00	15,31	22,97	0,063791667	30	3.473,46	12/04/2010	154.500,00	152.275,28
may-10	181.500,00	181.500,00	15,31	22,97	0,063791667	40	4.631,28	10/06/2010	181.500,00	156.906,56
jun-10	181.500,00	154.500,00	15,31	22,97	0,063791667		-	10/06/2010	181.500,00	129.906,56

jul-10	181.500,00	154.500,00	14,94	22,41	0,06225		-	9/07/2010	154.500,00	129.906,56
ago-10	181.500,00	154.500,00	14,94	22,41	0,06225	40	4.519,35	10/09/2010	154.500,00	134.425,91
sep-10	181.500,00	181.500,00	14,94	22,41	0,06225	42	4.745,32	9/10/2010	154.500,00	166.171,22
oct-10	181.500,00	181.500,00	14,21	21,32	0,059208333	40	4.298,53	10/11/2010	154.500,00	197.469,75
nov-10	181.500,00	181.500,00	14,21	21,32	0,059208333	307	32.991,18	4/09/2011	154.500,00	257.460,93
dic-10			14,21	21,32	0,059208333		-			257.460,93
ene-11	187.300,00	187.300,00	15,61	23,42	0,065041667	42	5.116,57	12/01/2011	154.500,00	295.377,50
feb-11	187.300,00	154.500,00	15,61	23,42	0,065041667		-	8/02/2011	154.500,00	295.377,50
mar-11	187.300,00	154.500,00	15,61	23,42	0,065041667		-	10/03/2011	154.500,00	295.377,50
abr-11	188.800,00	154.500,00	17,69	26,54	0,073708333		-	9/04/2011	154.500,00	295.377,50
may-11	188.800,00	154.500,00	17,69	26,54	0,073708333		-	10/05/2011	154.500,00	295.377,50
jun-11	188.800,00	154.500,00	17,69	26,54	0,073708333		-	10/06/2011	154.500,00	295.377,50
jul-11	188.800,00	188.800,00	18,63	27,95	0,077625	43	6.301,91	13/07/2011	154.500,00	335.979,40
ago-11	188.800,00	154.500,00	18,63	27,95	0,077625		-	10/08/2011	154.500,00	335.979,40
sep-11	188.800,00	154.500,00	18,63	27,95	0,077625		-	7/09/2011	154.500,00	335.979,40
oct-11	188.800,00	188.800,00	19,39	29,09	0,080791667	41	6.253,92	11/10/2011	154.500,00	376.533,33
nov-11	188.800,00	154.500,00	19,39	29,09	0,080791667		-	10/11/2011	154.500,00	376.533,33
dic-11	188.800,00	154.500,00	19,39	29,09	0,080791667		-	9/12/2011	154.500,00	376.533,33
ene-12	199.800,00	199.800,00	19,92	29,88	0,083	42	6.965,03	12/01/2012	154.500,00	428.798,35
feb-12	199.800,00	154.500,00	19,92	29,88	0,083		-	3/02/2012	154.500,00	428.798,35
mar-12	199.800,00	154.500,00	19,92	29,88	0,083		-	5/03/2012	154.500,00	428.798,35
abr-12	199.800,00	176.500,00	20,52	30,78	0,0855		-	4/04/2012	176.500,00	428.798,35
may-12	199.800,00	160.000,00	20,52	30,78	0,0855		-	4/05/2012	160.000,00	428.798,35
jun-12	199.800,00	154.500,00	20,52	30,78	0,0855		-	5/06/2012	160.000,00	423.298,35
jul-12	199.800,00	160.000,00	20,86	31,29	0,086916667		-	5/07/2012	160.000,00	423.298,35
ago-12	199.800,00	160.000,00	20,86	31,29	0,086916667		-	3/08/2012	160.000,00	423.298,35
sep-12	199.800,00	160.000,00	20,86	31,29	0,086916667		-	5/09/2012	160.000,00	423.298,35
oct-12	199.800,00	160.000,00	20,89	31,34	0,087041667		-	5/10/2012	160.000,00	423.298,35
nov-12	199.800,00	160.000,00	20,89	31,34	0,087041667		-	2/11/2012	160.000,00	423.298,35
dic-12	199.800,00	160.000,00	20,89	31,34	0,087041667		-	5/12/2012	160.000,00	423.298,35
ene-13	207.800,00	160.000,00	20,75	31,13	0,086458333		-	4/01/2013	160.000,00	423.298,35
feb-13	207.800,00	173.000,00	20,75	31,13	0,086458333		-	5/02/2013	173.000,00	423.298,35
mar-13	207.800,00	173.000,00	20,75	31,13	0,086458333		-	5/03/2013	173.000,00	423.298,35

abr-13	207.800,00	173.000,00	20,83	31,25	0,086791667		-	5/04/2013	173.000,00	423.298,35
may-13	207.800,00	173.000,00	20,83	31,25	0,086791667		-	3/05/2013	173.000,00	423.298,35
jun-13	207.800,00	173.000,00	20,83	31,25	0,086791667		-	5/06/2013	173.000,00	423.298,35
jul-13	207.800,00	173.000,00	20,34	30,51	0,08475		-	5/07/2013	173.000,00	423.298,35
ago-13	207.800,00	173.000,00	20,34	30,51	0,08475		-	5/08/2013	173.000,00	423.298,35
sep-13	207.800,00	173.000,00	20,34	30,51	0,08475		-	5/09/2013	173.000,00	423.298,35
oct-13	207.800,00	173.000,00	19,85	29,78	0,082708333		-	5/10/2013	173.000,00	423.298,35
nov-13	207.800,00	173.000,00	19,85	29,78	0,082708333		-	5/11/2013	173.000,00	423.298,35
dic-13	207.800,00	173.000,00	19,85	29,78	0,082708333		-	5/12/2013	173.000,00	423.298,35
ene-14	217.200,00	173.000,00	19,65	29,48	0,081875		-	3/01/2014	173.000,00	423.298,35
feb-14	217.200,00	181.500,00	19,65	29,48	0,081875		-	5/02/2014	181.500,00	423.298,35
mar-14	217.200,00	174.000,00	19,65	29,48	0,081875		-	5/03/2014	174.000,00	423.298,35
abr-14	217.200,00	174.000,00	19,63	29,45	0,081791667		-	4/04/2014	174.000,00	423.298,35
may-14	217.200,00	174.000,00	19,63	29,45	0,081791667		-	5/05/2014	174.000,00	423.298,35
jun-14	217.200,00	174.000,00	19,63	29,45	0,081791667		-	5/06/2014	174.000,00	423.298,35
jul-14	217.200,00	174.000,00	19,33	29,00	0,080541667		-	4/07/2014	174.000,00	423.298,35
ago-14	217.200,00	174.000,00	19,33	29,00	0,080541667		-	4/08/2014	174.000,00	423.298,35
sep-14	217.200,00	174.000,00	19,33	29,00	0,080541667		-	4/09/2014	174.000,00	423.298,35
oct-14	217.200,00	174.000,00	19,17	28,76	0,079875		-	3/10/2014	174.000,00	423.298,35
nov-14	217.200,00	174.000,00	19,17	28,76	0,079875		-	5/11/2014	174.000,00	423.298,35
dic-14	217.200,00	174.000,00	19,17	28,76	0,079875		-	5/12/2014	174.000,00	423.298,35
ene-15	227.200,00	227.200,00	19,21	28,82	0,080041667	637	115.841,42	29/09/2016	454.600,00	311.739,78
feb-15	227.200,00	193.200,00	19,21	28,82	0,080041667	42	7.637,90	12/03/2015	193.200,00	319.377,67
mar-15	227.200,00	193.200,00	19,21	28,82	0,080041667	30	5.455,64	1/04/2015	193.200,00	324.833,31
abr-15	227.200,00	193.200,00	19,37	29,06	0,080708333	35	6.417,93	5/05/2015	193.200,00	331.251,24
may-15	227.200,00	193.200,00	19,37	29,06	0,080708333	35	6.417,93	5/06/2015	193.200,00	337.669,17
jun-15	227.200,00	193.200,00	19,37	29,06	0,080708333	33	6.051,19	3/06/2015	193.200,00	343.720,35
jul-15	227.200,00	193.200,00	19,26	28,89	0,08025	35	6.381,48	5/08/2015	193.200,00	350.101,83
ago-15	227.200,00	193.200,00	19,26	28,89	0,08025	34	6.199,15	4/09/2015	193.200,00	356.300,99
sep-15	227.200,00	193.200,00	19,26	28,89	0,08025	35	6.381,48	5/10/2015	193.200,00	362.682,47
oct-15	227.200,00	193.200,00	19,33	29,00	0,080541667	35	6.404,67	5/11/2015	193.200,00	369.087,14
nov-15	227.200,00	193.200,00	19,33	29,00	0,080541667	34	6.221,68	4/12/2015	193.200,00	375.308,82
dic-15	227.200,00	193.200,00	19,33	29,00	0,080541667	35	6.404,67	5/01/2016	193.200,00	381.713,50

ene-16	181.500,00	220.248,00	19,68	29,52	0,082	35	5.209,05	5/02/2016	220.248,00	386.922,55
feb-16	243.100,00	206.724,00	19,68	29,52	0,082	34	6.777,63	4/03/2016	206.724,00	393.700,17
mar-16	243.100,00	206.724,00	19,68	29,52	0,082	35	6.976,97	5/04/2016	206.724,00	400.677,14
abr-16	243.100,00	206.724,00	20,54	30,81	0,085583333	35	7.281,86	5/05/2016	206.724,00	407.959,00
may-16	243.100,00	206.724,00	20,54	30,81	0,085583333	33	6.865,75	3/06/2016	206.724,00	414.824,75
jun-16	243.100,00	206.724,00	20,54	30,81	0,085583333	35	7.281,86	5/07/2016	206.724,00	422.106,61
jul-16	243.100,00	206.724,00	21,34	32,01	0,088916667	34	7.349,32	4/08/2016	206.724,00	429.455,93
ago-16	243.100,00	206.724,00	21,34	32,01	0,088916667	35	7.565,47	5/09/2016	206.724,00	437.021,40
sep-16	243.100,00	154.500,00	21,34	32,01	8,352958333		-			591.521,40

SALDO PENDIENTE POR CANCELAR				591521
MENOS CUOTAS PAGADAS DOBLES			1/08/2008	122000
			3/10/2011	154500
			6/10/2011	154500
			8/10/2011	154500
			12/09/2011	154500
			1/04/2013	160000
SALDO A FAVOR DEMANDADO				308479

República de Colombia
Rama Judicial del Poder Público
Oficina de Ejecución Civil
Municipal de Bogotá D.C

TRASLADOS ART. 110 C. G. P.

En la fecha 24 OCT 2019 se fija el presente traslado conforme a lo dispuesto en el Art. 446 del Cód. Gral. Corre a partir del 25 OCT 2019 y vence el 29 OCT 2019

La Secretaria.

Rama Judicial
Consejo Superior de la Judicatura
República de Colombia

OFICINA DE APOYO PARA LOS JUZGADOS CIVILES DEL CIRCUITO DE EJECUCION DE SENTENCIAS.

JUZGADO SEGUNDO CIVIL DEL CIRCUITO DE EJECUCIÓN DE SENTENCIAS DE BOGOTÁ D.C.

BOGOTÁ D.C. 27 DE SEPTIEMBRE DE 2019

63891 1-OCT-'19 11:31

OFICIO No. OCCES19-AA2247

Señores
JUZGADO ONCE CIVIL MUNICIPAL DE EJECUCIÓN DE SENTENCIAS
Ciudad

REF: EJECUTIVO SINGULAR No 2012-01650 (JUZGADO DE ORIGEN 32 CIVIL MUNICIPAL) de CONJUNDO RESIDENCIAL VILLAS MEDITERRANEO NIT. 830028297-3 contra MARÍA LEONOR HERNANDEZ DE FORERO C. C. 28546166.

Comunico que por auto de fecha diecinueve (19) de septiembre de dos mil diecinueve (2019), dictado dentro del proceso de la referencia, se ordenó remitir el referente proceso a ese despacho, toda vez que en audiencia celebrada el día 2 de mayo de esta anualidad se resolvió el recurso de alzada elevado por el extremo actor en el cual se confirmó parcialmente la sentencia proferida pro a quo y se revocó parcialmente el numeral 3° de la providencia proferida el día 3 de enero de 2017.

En consecuencia se dispuso devolver a su despacho el expediente en mención

Consta de 7 cuadernos de 300, 247, 2, 30, 26, 30, y 94 folios útiles.

Sírvase procede de conformidad.

Cabe resaltar que el presente asunto fue remitido a esta oficina en virtud del acuerdo 9984/2013 emanado del Consejo Superior de la Judicatura

CUALQUIER ENMENDADURA O TACHÓN ANULA ESTE DOCUMENTO.

Cordial saludo,

REPUBLICA DE COLOMBIA RAMA JUDICIAL PROFESIONAL UNIVERSITARIO GRADO 12° OFICINA DE APOYO PARA LOS JUZGADOS CIVILES DEL CIRCUITO DE EJECUCIÓN DE BOGOTA

VIVIANA ANDREA CUBILLOS LEON
Profesional Universitario Grado 12 con Funciones Secretariales

[illegible]

[illegible]

República de Colombia
Rama Judicial del Poder Público
Oficina de Ejecución Civil
[illegible] de Bogotá D.C.
[illegible] AL DESPACHO

09 24 OCT 2019

[illegible]
[illegible]
[illegible]

302

REPÚBLICA DE COLOMBIA
JUZGADO ONCE CIVIL MUNICIPAL DE EJECUCIÓN DE SENTENCIAS

Bogotá D.C., nueve (9) de octubre de dos mil diecinueve (2019)

Radicación: **032-2012-1650**
Demandante: **CONJUNTO RESIDENCIAL MULTIFAMILIAR VILLAS DE MEDITERRÁNEO MANZANA 7 PH.**
Demandado: **SALOMÓN FORERO GONZÁLEZ Y OTRA.**
Proceso: **EJECUTIVO.**

En atención a lo solicitado por la ejecutada (fls. 295 a 296), por la Oficina de Ejecución Civil Municipal, córrasele traslado a la ejecutante, de la liquidación de crédito que presentó la parte demandada (fls. 297 a 300).

Notifíquese,

MARTHA JANETH VERA GARAVITO
JUEZ
Decisión 2/2 C-1

JUZGADO ONCE CIVIL MUNICIPAL DE EJECUCIÓN DE SENTENCIAS DE BOGOTÁ.

Bogotá, D.C., 10 DE OCTUBRE DE 2019
Por anotación en estado N°. **180** de esta fecha fue notificado el auto anterior. Fijado a las 8:00 a.m.
Secretaria,

CIELO JULIETH GUTIERREZ GONZALEZ

JORM

República de Colombia
Rama Judicial del Poder Público
Oficina de Ejecución Civil
Municipal de Bogotá D.C
ENTRADA AL DESPACHO

Consejo Superior de la Judicatura

09 20 NOVT 2019

Al despacho del [illegible]
Observaciones El 300 1/9 crédito
El (la) Secretario (a)

(2)

INTERESES MORATORIOS

CUOTAS DE ADMINISTRACION VILLAS DEL MEDITERRANEO VS SALOMON FORERO

MES ADM.	CUOTAS ADMON	CUOTAS VARIAS	CAPITAL ACUMULADA	FECHA DE INICIO	FECHA DE TERMINACION	No. DIAS	INTERES ANUAL EFECTIVA	INTERES MORA ANUAL	INTERES ANUAL NOMINAL	INTERES MENSUAL	TOTAL	INT. ACUMULADO	ABONO
jul.-08	$ 168.600		$ 168.600	1-ago-08	30-ago-08	30	21,51%	32,27%	28,29%	2,36%	$3.979	-$261.621	$ 265.600
ago.-08	$ 168.600		$ 75.579	1-sept-08	30-sept-08	30	21,51%	32,27%	28,29%	2,36%	$1.784	-$429.816	$ 431.600
sep.-08	$ 168.600		-$ 185.637	1-oct-08	30-oct-08	30	21,02%	31,53%	27,72%	2,31%	$0	-$143.600	$ 143.600
oct.-08	$ 168.600		-$ 160.637	1-nov-08	30-nov-08	30	21,02%	31,53%	27,72%	2,31%	$0	$0	
nov.-08	$ 168.600		$ 7.963	1-dic-08	30-dic-08	30	21,02%	31,53%	27,72%	2,31%	$184	$184	
dic.-08	$ 168.600		$ 176.563	1-ene-09	30-ene-09	30	20,47%	30,71%	27,08%	2,26%	$3.990	$4.174	
ene.-09	$ 181.500		$ 358.063	1-feb-09	28-feb-09	30	20,47%	30,71%	27,08%	2,26%	$8.092	$12.266	
feb.-09	$ 181.500		$ 539.563	1-mar-09	30-mar-09	30	20,47%	30,71%	27,08%	2,26%	$12.194	-$830.240	$ 854.700
mar.-09	$ 181.500		-$ 109.177	1-abr-09	30-abr-09	30	20,28%	30,42%	26,86%	2,24%		$0	
abr.-09	$ 181.500		$ 72.323	1-may-09	30-may-09	30	20,28%	30,42%	26,86%	2,24%	$1.620	-$334.380	$ 336.000
may.-09	$ 181.500		-$ 80.557	1-jun-09	30-jun-09	30	20,28%	30,42%	26,86%	2,24%		$0	
jun.-09	$ 181.500		$ 100.943	1-jul-09	30-jul-09	30	18,65%	27,98%	24,92%	2,08%	$2.100	-$152.400	$ 154.500
jul.-09	$ 181.500		$ 130.043	1-ago-09	30-ago-09	30	18,65%	27,98%	24,92%	2,08%	$2.705	$2.705	
ago.-09	$ 181.500		$ 311.543	1-sept-09	30-sept-09	30	18,65%	27,98%	24,92%	2,08%	$6.480	-$326.815	$ 336.000
sep.-09	$ 181.500		$ 166.228	1-oct-09	30-oct-09	30	17,28%	25,92%	23,27%	1,94%	$3.225	$3.225	
oct.-09	$ 181.500		$ 347.728	1-nov-09	30-nov-09	30	17,28%	25,92%	23,27%	1,94%	$6.746	$9.971	
nov.-09	$ 181.500		$ 529.228	1-dic-09	30-dic-09	30	17,28%	25,92%	23,27%	1,94%	$10.267	$20.238	
dic.-09	$ 181.500		$ 710.728	1-ene-10	30-ene-10	30	16,14%	24,21%	21,88%	1,82%	$12.935	$33.173	
ene.-10	$ 181.500		$ 892.228	1-feb-10	28-feb-10	30	16,14%	24,21%	21,88%	1,82%	$16.239	$49.412	
feb.-10	$ 181.500		$ 1.073.728	1-mar-10	30-mar-10	30	16,14%	24,21%	21,88%	1,82%	$19.542	$68.954	
mar.-10	$ 181.500		$ 1.255.228	1-abr-10	30-abr-10	30	15,31%	22,97%	20,85%	1,74%	$21.841	$90.795	
abr.-10	$ 181.500		$ 1.436.728	1-may-10	30-may-10	30	15,31%	22,97%	20,85%	1,74%	$24.999	$115.794	
may.-10	$ 181.500		$ 1.618.228	1-jun-10	30-jun-10	30	15,31%	22,97%	20,85%	1,74%	$28.157	-$192.049	$ 336.000
jun.-10	$ 181.500		$ 1.607.679	1-jul-10	30-jul-10	30	14,94%	22,41%	20,39%	1,70%	$27.331	-$127.169	$ 154.500
jul.-10	$ 181.500		$ 1.662.010	1-ago-10	30-ago-10	30	14,94%	22,41%	20,39%	1,70%	$28.254	$28.254	
ago.-10	$ 181.500		$ 1.843.510	1-sept-10	30-sept-10	30	14,94%	22,41%	20,39%	1,70%	$31.340	-$94.906	$ 154.500
sep.-10	$ 181.500		$ 1.930.104	1-oct-10	30-oct-10	30	14,21%	21,32%	19,48%	1,62%	$31.268	$31.268	
oct.-10	$ 181.500		$ 2.111.604	1-nov-10	30-nov-10	30	14,21%	21,32%	19,48%	1,62%	$34.208	$65.476	
nov.-10	$ 181.500		$ 2.293.104	1-dic-10	30-dic-10	30	14,21%	21,32%	19,48%	1,62%	$37.148	$102.624	
dic.-10			$ 2.293.104	1-ene-11	30-ene-11	30	15,61%	23,42%	21,22%	1,77%	$40.588	$143.212	
ene.-11	$ 187.300		$ 2.480.404	1-feb-11	28-feb-11	30	15,61%	23,42%	21,22%	1,77%	$43.903	$32.615	$ 154.500
feb.-11	$ 187.300		$ 2.667.704	1-mar-11	30-mar-11	30	15,61%	23,42%	21,22%	1,77%	$47.218	-$74.667	$ 154.500
mar.-11	$ 187.300		$ 2.780.337	1-abr-11	30-abr-11	30	17,69%	26,54%	23,77%	1,98%	$55.051	-$99.449	$ 154.500
abr.-11	$ 188.800		$ 2.869.688	1-may-11	30-may-11	30	17,69%	26,54%	23,77%	1,98%	$56.820	$56.820	
may.-11	$ 188.800		$ 3.058.488	1-jun-11	30-jun-11	30	17,69%	26,54%	23,77%	1,98%	$60.558	-$37.122	$ 154.500
jun.-11	$ 188.800		$ 3.210.166	1-jul-11	30-jul-11	30	18,63%	27,95%	24,90%	2,07%	$66.450	-$88.050	$ 154.500

jul.-11	$ 188.800		$ 3.310.916	1-ago-11	30-ago-11	30	18,63%	27,95%	24,90%	2,07%	$68.536	-$85.964	$ 154.500
ago.-11	$ 188.800		$ 3.413.752	1-sept-11	30-sept-11	30	18,63%	27,95%	24,90%	2,07%	$70.665	-$392.835	$ 463.500
sep.-11	$ 188.800		$ 3.209.717	1-oct-11	30-oct-11	30	19,39%	29,09%	25,80%	2,15%	$69.009	-$548.991	$ 618.000
oct.-11	$ 188.800		$ 2.849.526	1-nov-11	30-nov-11	30	19,39%	29,09%	25,80%	2,15%	$61.265	-$93.235	$ 154.500
nov.-11	$ 188.800		$ 2.945.091	1-dic-11	30-dic-11	30	19,39%	29,09%	25,80%	2,15%	$63.319	-$91.181	$ 154.500
dic.-11	$ 188.800		$ 3.042.710	1-ene-12	30-ene-12	30	19,92%	29,88%	26,43%	2,20%	$66.940	-$87.560	$ 154.500
ene.-12	$ 199.800		$ 3.154.950	1-feb-12	29-feb-12	30	19,92%	29,88%	26,43%	2,20%	$69.409	-$85.091	$ 154.500
feb.-12	$ 199.800		$ 3.269.659	1-mar-12	30-mar-12	30	19,92%	29,88%	26,43%	2,20%	$71.932	-$82.568	$ 154.500
mar.-12	$ 199.800		$ 3.386.891	1-abr-12	30-abr-12	30	20,52%	30,78%	27,14%	2,26%	$76.544	-$99.956	$ 176.500
abr.-12	$ 199.800		$ 3.486.735	1-may-12	30-may-12	30	20,52%	30,78%	27,14%	2,26%	$78.800	-$81.200	$ 160.000
may.-12	$ 199.800		$ 3.605.335	1-jun-12	30-jun-12	30	20,52%	30,78%	27,14%	2,26%	$81.481	-$78.519	$ 160.000
jun.-12	$ 199.800		$ 3.726.616	1-jul-12	30-jul-12	30	20,86%	31,29%	27,53%	2,29%	$85.340	$85.340	
jul.-12	$ 199.800		$ 3.926.416	1-ago-12	30-ago-12	30	20,86%	31,29%	27,53%	2,29%	$89.915	$15.255	$ 160.000
ago.-12	$ 199.800		$ 4.126.216	1-sept-12	30-sept-12	30	20,86%	31,29%	27,53%	2,29%	$94.490	$109.745	
sep.-12	$ 199.800		$ 4.326.016	1-oct-12	30-oct-12	30	20,89%	31,34%	27,57%	2,30%	$99.498	$49.243	$ 160.000
oct.-12	$ 199.800		$ 4.525.816	1-nov-12	30-nov-12	30	20,89%	31,34%	27,57%	2,30%	$104.094	-$6.663	$ 160.000
nov.-12	$ 199.800		$ 4.718.953	1-dic-12	30-dic-12	30	20,89%	31,34%	27,57%	2,30%	$108.536	$108.536	
dic.-12	$ 199.800		$ 4.918.753	1-ene-13	30-ene-13	30	20,75%	31,13%	27,41%	2,28%	$112.148	$60.684	$ 160.000
ene.-13	$ 207.800		$ 5.126.553	1-feb-13	28-feb-13	30	20,75%	31,13%	27,41%	2,28%	$116.885	$4.569	$ 173.000
feb.-13	$ 207.800		$ 5.334.353	1-mar-13	30-mar-13	30	20,75%	31,13%	27,41%	2,28%	$121.623	-$46.808	$ 173.000
mar.-13	$ 207.800		$ 5.495.345	1-abr-13	30-abr-13	30	20,83%	31,25%	27,50%	2,29%	$125.843	-$207.157	$ 333.000
abr.-13	$ 207.800		$ 5.495.988	1-may-13	30-may-13	30	20,83%	31,25%	27,50%	2,29%	$125.858	-$47.142	$ 173.000
may.-13	$ 207.800		$ 5.656.646	1-jun-13	30-jun-13	30	20,83%	31,25%	27,50%	2,29%	$129.537	-$43.463	$ 173.000
jun.-13	$ 207.800		$ 5.820.983	1-jul-13	30-jul-13	30	20,34%	30,51%	26,93%	2,24%	$130.390	-$42.610	$ 173.000
jul.-13	$ 207.800		$ 5.986.173	1-ago-13	30-ago-13	30	20,34%	30,51%	26,93%	2,24%	$134.090	-$38.910	$ 173.000
ago.-13	$ 207.800		$ 6.155.063	1-sept-13	30-sept-13	30	20,34%	30,51%	26,93%	2,24%	$137.873	-$35.127	$ 173.000
sep.-13	$ 207.800		$ 6.327.736	1-oct-13	30-oct-13	30	19,85%	29,78%	26,35%	2,20%	$139.210	-$33.790	$ 173.000
oct.-13	$ 207.800		$ 6.501.746	1-nov-13	30-nov-13	30	19,85%	29,78%	26,35%	2,20%	$143.038	-$29.962	$ 173.000
nov.-13	$ 207.800		$ 6.679.584	1-dic-13	30-dic-13	30	19,85%	29,78%	26,35%	2,20%	$146.951	-$26.049	$ 173.000
dic.-13	$ 207.800		$ 6.861.335	1-ene-14	30-ene-14	30	19,65%	29,48%	26,11%	2,18%	$149.577	-$23.423	$ 173.000
ene.-14	$ 217.200		$ 7.055.112	1-feb-14	28-feb-14	30	19,65%	29,48%	26,11%	2,18%	$153.801	-$27.699	$ 181.500
feb.-14	$ 217.200		$ 7.244.613	1-mar-14	30-mar-14	30	19,65%	29,48%	26,11%	2,18%	$157.933	-$16.067	$ 174.000
mar.-14	$ 217.200		$ 7.445.746	1-abr-14	30-abr-14	30	19,63%	29,45%	26,09%	2,17%	$161.573	-$12.427	$ 174.000
abr.-14	$ 217.200		$ 7.650.519	1-may-14	30-may-14	30	19,63%	29,45%	26,09%	2,17%	$166.016	-$7.984	$ 174.000
may.-14	$ 217.200		$ 7.859.735	1-jun-14	30-jun-14	30	19,63%	29,45%	26,09%	2,17%	$170.556	-$3.444	$ 174.000
jun.-14	$ 217.200		$ 8.073.491	1-jul-14	30-jul-14	30	19,33%	29,00%	25,73%	2,14%	$172.773	-$1.227	$ 174.000
jul.-14	$ 217.200		$ 8.289.464	1-ago-14	30-ago-14	30	19,33%	29,00%	25,73%	2,14%	$177.395	$3.395	$ 174.000
ago.-14	$ 217.200		$ 8.506.664	1-sept-14	30-sept-14	30	19,33%	29,00%	25,73%	2,14%	$182.043	$11.438	$ 174.000
sep.-14	$ 217.200		$ 8.723.864	1-oct-14	30-oct-14	30	19,17%	28,76%	25,54%	2,13%	$185.818	$23.256	$ 174.000
oct.-14	$ 217.200		$ 8.941.064	1-nov-14	30-nov-14	30	19,17%	28,76%	25,54%	2,13%	$190.445	$39.701	$ 174.000
nov.-14	$ 217.200		$ 9.158.264	1-dic-14	30-dic-14	30	19,17%	28,76%	25,54%	2,13%	$195.071	$60.772	$ 174.000

dic.-14	$ 227.200		$ 9.385.464	1-ene-15	30-ene-15	30	19,21%	28,82%	25,59%	2,13%	$199.910	$260.682	
ene.-15	$ 227.200		$ 9.612.664	1-feb-15	28-feb-15	30	19,21%	28,82%	25,59%	2,13%	$204.750	$465.432	
feb.-15	$ 227.200		$ 9.839.864	1-mar-15	30-mar-15	30	19,21%	28,82%	25,59%	2,13%	$209.589	$481.821	$ 193.200
mar.-15	$ 227.200		$ 10.067.064	1-abr-15	30-abr-15	30	19,37%	29,06%	25,78%	2,15%	$216.442	$505.063	$ 193.200
abr.-15	$ 227.200		$ 10.294.264	1-may-15	30-may-15	30	19,37%	29,06%	25,78%	2,15%	$221.327	$533.190	$ 193.200
may.-15	$ 227.200		$ 10.521.464	1-jun-15	30-jun-15	30	19,37%	29,06%	25,78%	2,15%	$226.211	$373.001	$ 386.400
jun.-15	$ 227.200		$ 10.748.664	1-jul-15	30-jul-15	30	19,26%	28,89%	25,65%	2,14%	$230.021	$603.022	
jul.-15	$ 227.200		$ 10.975.864	1-ago-15	30-ago-15	30	19,26%	28,89%	25,65%	2,14%	$234.883	$644.705	$ 193.200
ago.-15	$ 227.200		$ 11.203.064	1-sept-15	30-sept-15	30	19,26%	28,89%	25,65%	2,14%	$239.746	$691.251	$ 193.200
sep.-15	$ 227.200		$ 11.430.264	1-oct-15	30-oct-15	30	19,33%	29,00%	25,73%	2,14%	$244.608	$742.659	$ 193.200
oct.-15	$ 227.200		$ 11.657.464	1-nov-15	30-nov-15	30	19,33%	29,00%	25,73%	2,14%	$249.470	$798.929	$ 193.200
nov.-15	$ 227.200		$ 11.884.664	1-dic-15	30-dic-15	30	19,33%	29,00%	25,73%	2,14%	$254.332	$860.061	$ 193.200
dic.-15	$ 227.200		$ 12.111.864	1-ene-16	30-ene-16	30	19,68%	29,52%	26,15%	2,18%	$264.039	$930.900	$ 193.200
ene.-16	$ 243.100		$ 12.354.964	1-feb-16	29-feb-16	30	19,68%	29,52%	26,15%	2,18%	$269.338	$979.990	$ 220.248
feb.-16	$ 243.100		$ 12.598.064	1-mar-16	30-mar-16	30	19,68%	29,52%	26,15%	2,18%	$274.638	$1.047.904	$ 206.724
mar.-16	$ 243.100		$ 12.841.164	1-abr-16	30-abr-16	30	20,54%	30,81%	27,16%	2,26%	$290.210	$1.131.390	$ 206.724
abr.-16	$ 243.100		$ 13.084.264	1-may-16	30-may-16	30	20,54%	30,81%	27,16%	2,26%	$295.704	$1.220.370	$ 206.724
may.-16	$ 243.100		$ 13.327.364	1-jun-16	30-jun-16	30	20,54%	30,81%	27,16%	2,26%	$301.198	$1.314.844	$ 206.724
jun.-16	$ 243.100		$ 13.570.464	1-jul-16	30-jul-16	30	21,34%	32,01%	28,09%	2,34%	$317.549	$1.425.669	$ 206.724
jul.-16	$ 243.100		$ 13.813.564	1-ago-16	30-ago-16	30	21,34%	32,01%	28,09%	2,34%	$323.237	$1.542.182	$ 206.724
ago.-16	$ 243.100		$ 14.056.664	1-sept-16	30-sept-16	30	21,34%	32,01%	28,09%	2,34%	$328.926	$1.209.984	$ 661.124
sep.-16	$ 243.100		$ 14.299.764	1-oct-16	30-oct-16	30	21,99%	32,99%	28,85%	2,40%	$343.194	$1.553.178	
oct.-16	$ 243.100		$ 14.542.864	1-nov-16	30-nov-16	30	21,99%	32,99%	28,85%	2,40%	$349.029	$1.902.207	
nov.-16	$ 243.100		$ 14.785.964	17-dic-16	30-dic-16	14	21,99%	32,99%	28,85%	2,40%	$165.603	$2.067.810	
dic.-16	$ 243.100		$ 15.029.064	1-ene-17	30-ene-17	30	22,34%	33,51%	29,25%	2,44%	$366.709	$2.434.519	
ene.-17	$ 260.100		$ 15.289.164	1-feb-17	28-feb-17	30	22,34%	33,51%	29,25%	2,44%	$373.056	$2.807.575	
feb.-17	$ 260.100		$ 15.549.264	1-mar-17	30-mar-17	30	22,34%	33,51%	29,25%	2,44%	$379.402	$3.186.977	
mar.-17	$ 260.100		$ 15.809.364	1-abr-17	30-abr-17	30	22,33%	33,50%	29,24%	2,44%	$385.748	$3.572.725	
abr.-17	$ 260.100		$ 16.069.464	1-may-17	30-may-17	30	22,33%	33,50%	29,24%	2,44%	$392.095	$3.964.820	
may.-17	$ 260.100		$ 16.329.564	1-jun-17	30-jun-17	30	22,33%	33,50%	29,24%	2,44%	$398.441	$4.363.261	
jun.-17	$ 260.100		$ 16.589.664	1-jul-17	30-jul-17	30	21,98%	32,97%	28,84%	2,40%	$398.152	$4.761.413	
jul.-17	$ 260.100		$ 16.849.764	1-ago-17	30-ago-17	30	21,98%	32,97%	28,84%	2,40%	$404.394	$5.165.807	
ago.-17	$ 260.100		$ 17.109.864	1-sept-17	30-sept-17	30	21,48%	32,22%	28,26%	2,35%	$402.082	$5.567.889	
sep.-17	$ 260.100		$ 17.369.964	1-oct-17	30-oct-17	30	21,15%	31,73%	27,87%	2,32%	$402.983	$5.970.872	
oct.-17	$ 260.100		$ 17.630.064	1-nov-17	30-nov-17	30	20,96%	31,44%	27,65%	2,30%	$405.491	$6.376.363	
nov.-17	$ 260.100		$ 17.890.164	1-dic-17	30-dic-17	30	20,77%	31,16%	27,43%	2,29%	$409.685	$6.786.048	
dic.-17	$ 260.100		$ 18.150.264	1-ene-18	30-ene-18	30	20,69%	31,04%	27,34%	2,28%	$413.826	$7.199.874	
ene.-18	$ 275.000		$ 18.425.264	1-feb-18	28-feb-18	28	21,01%	31,52%	27,71%	2,31%	$397.249	$7.597.123	
feb.-18	$ 275.000		$ 18.700.264	1-mar-18	30-mar-18	30	20,68%	31,02%	27,32%	2,28%	$426.366	$8.023.489	
mar.-18	$ 275.000		$ 18.975.264	1-abr-18	30-abr-18	30	20,48%	30,72%	27,09%	2,26%	$428.841	$8.452.330	
abr.-18	$ 275.000		$ 19.250.264	1-may-18	30-may-18	30	20,44%	30,66%	27,04%	2,25%	$433.131	$8.885.461	

may.-18	$ 275.000		$ 19.525.264	1-jun-18	30-jun-18	30	20,28%	30,42%	26,86%	2,24%	$437.366	$9.322.827	
jun.-18	$ 275.000		$ 19.800.264	1-jul-18	30-jul-18	30	20,03%	30,05%	26,56%	2,21%	$437.586	$9.760.413	
jul.-18	$ 275.000		$ 20.075.264	1-ago-18	30-ago-18	30	19,94%	29,91%	26,45%	2,20%	$441.656	$10.202.069	
ago.-18	$ 275.000		$ 20.350.264	1-sept-18	30-sept-18	30	19,81%	29,72%	26,30%	2,19%	$445.671	$10.647.740	
sep.-18	$ 275.000		$ 20.625.264	1-oct-18	30-oct-18	30	19,63%	29,45%	26,09%	2,17%	$447.568	$11.095.308	
oct.-18	$ 275.000		$ 20.900.264	1-nov-18	30-nov-18	30	19,16%	28,74%	25,53%	2,13%	$445.176	$11.540.484	
nov.-18	$ 275.000		$ 21.175.264	1-dic-18	30-dic-18	30	19,40%	29,10%	25,82%	2,15%	$455.268	$11.995.752	
dic.-18	$ 275.000		$ 21.450.264	1-ene-19	30-ene-19	30	19,16%	28,74%	25,53%	2,13%	$456.891	$12.452.643	
ene.-19	$ 292.000		$ 21.742.264	1-feb-19	28-feb-19	28	19,70%	29,55%	26,17%	2,18%	$442.383	$12.895.026	
feb.-19	$ 292.000		$ 22.034.264	1-mar-19	30-mar-19	30	19,37%	29,06%	25,78%	2,15%	$473.737	$13.368.763	
mar.-19	$ 292.000		$ 22.326.264	1-abr-19	30-abr-19	30	19,32%	28,98%	25,72%	2,14%	$477.782	$13.846.545	
abr.-19	$ 292.000		$ 22.618.264	1-may-19	30-may-19	30	19,34%	29,01%	25,74%	2,15%	$486.293	$14.332.838	
may.-19	$ 292.000		$ 22.910.264	1-jun-19	30-jun-19	30	19,30%	28,95%	25,70%	2,14%	$490.280	$14.823.118	
jun.-19	$ 292.000		$ 23.202.264	1-jul-19	30-jul-19	30	19,28%	28,92%	25,67%	2,14%	$496.528	$15.319.646	
jul.-19	$ 292.000		$ 23.494.264	1-ago-19	30-ago-19	30	19,32%	28,98%	25,72%	2,14%	$502.777	$15.822.423	
ago.-19	$ 292.000		$ 23.786.264	1-sept-19	30-sept-19	30	19,32%	28,98%	25,72%	2,14%	$509.026	$16.331.449	
sep.-19	$ 292.000		$ 24.078.264	1-oct-19	15-oct-19	15	19,10%	28,65%	25,46%	2,12%	$255.230	$16.586.679	
	$ 28.479.600	$ -	$ 24.078.264										

TOTAL INTERESES MORATORIOS HASTA 15/10/2019 A LA TASA QUE PARA TAL EFECTO ESTABLECE LA SUPERINTENDENCIA FINANCIERA DE COLOMBIA	$16.586.679
TOTAL CAPITAL MAS CUOTAS EXTRAORDINARIAS HASTA SEPTIEMBRE DE 2019	$24.078.264
TOTAL OBLIGACION CUOTA ADMINISTRACIÓN	**$40.664.943**

307

CONJUNTO RESIDENCIAL MULTIFAMILIAR VILLAS DEL MEDITERRANEO MANZANA 7 –PROPIEDAD HORIZONTAL

ADMINISTRACIÓN

JUDITH MUÑOZ PRIETO, identificado como aparece al pie de mi firma, representante legal de la copropiedad **CONJUNTO RESIDENCIAL MULTIFAMILIAR VILLAS DEL MEDITERRANEO MANZANA 7 – PROPIEDAD HORIZONTAL**, persona jurídica poseedora identificada con **NIT. 830028297-3,** ubicada en la carrera 13 A No 159 A - 38 de Bogotá D.C certifica que el **Apartamento 12-201** de esta copropiedad, cuyos propietario (s) actuales son: el (los) Señor (es) **SALOMON FORERO** adeudan desde el mes de **Enero del año 2013** a **Septiembre del año 2019**.

De igual manera los precitados, adeudan los intereses moratorios que se consagra el artículo 30 de la ley 675 de 2001 que deberán liquidarse a la tasa máxima legal certificada por la Superintendencia Financiera a partir de la fecha de vencimiento de cada una de las cuotas ordinarias que se relacionan en esta certificación.

COBRO Y PAGO DE CUOTAS DE ADMINISTRACION			
FECHA	**DESCRIPCION**	**COBROS**	**PAGOS**
01-Jan-13	Facturación Enero /2013	207.800	-
04-Jan-13	Abr/2008.cuotas De Administra	-	8.600
04-Jan-13	May/2008.cuotas De Administra	-	98.600
01-Feb-13	Facturación Febrero /2013	207.800	-
05-Feb-13	May/2008.cuotas De Administra	-	70.000
01-Mar-13	Facturación Marzo /2013	207.800	-
05-Mar-13	Cuo Jun/08	-	95.350
01-Apr-13	Facturación Abril /2013	207.800	-
05-Apr-13	Jun/2008.cuotas De Administra	-	73.250
05-Apr-13	Cie/ 0	-	23.450
01-May-13	Facturación Mayo /2013	207.800	-
03-May-13	Cuo Jul/08	-	86.530
01-Jun-13	Facturación Junio /2013	207.800	-
05-Jun-13	Jul/2008.cuotas De Administra	-	58.620
05-Jun-13	Cie/ 0	-	28.380
01-Jul-13	Facturación Julio /2013	207.800	-
05-Jul-13	Int Jun/10	-	86.220
01-Aug-13	Facturación Agosto /2013	207.800	-
05-Aug-13	Ago/2008.cuotas De Administra	-	54.000
05-Aug-13	Ban Cie/ 0	-	11.500
01-Sep-13	Facturación Septiembre /2013	207.800	-
05-Sep-13	Int Sep/08	-	86.350

01-Oct-13	Facturación Octubre /2013	207.800	-
04-Oct-13	Sep/2008.cuotas De Administra	-	70.750
04-Oct-13	Cie/ 0	-	12.900
01-Nov-13	Facturación Noviembre /2013	207.800	-
01-Dec-13	Facturación Diciembre /2013	207.800	-
05-Dec-13	Cie/ 0	-	89.310
01-Jan-14	Facturación Enero /2014	217.200	-
07-Jan-14	Oct/2008.cuotas De Administra	-	66.390
07-Jan-14	Cuo Nov/08	-	35.100
01-Feb-14	Facturación Febrero /2014	217.200	-
06-Feb-14	Cie/ 0	-	97.900
01-Mar-14	Facturación Marzo /2014	217.200	-
05-Mar-14	Nov/2008.cuotas De Administra	-	133.500
01-Apr-14	Facturación Abril /2014	217.200	-
07-Apr-14	Dic/2008.cuotas De Administra	-	68.600
01-May-14	Facturación Mayo /2014	217.200	-
05-May-14	Dic/2008.cuotas De Administra	-	67.300
01-Jun-14	Facturación Junio /2014	217.200	-
01-Jul-14	Facturación Julio /2014	217.200	-
04-Jul-14	Dic/2008.cuotas De Administra	-	32.700
01-Aug-14	Facturación Agosto /2014	217.200	-
06-Aug-14	Ene/2009.cuotas De Administra	-	81.500
01-Sep-14	Facturación Septiembre /2014	217.200	-
01-Oct-14	Facturación Octubre /2014	217.200	-
03-Oct-14	Ene/2009.cuotas De Administra	-	100.000
01-Nov-14	Facturación Noviembre /2014	217.200	-
05-Nov-14	Int Dic/10	-	123.300
01-Dec-14	Facturación Diciembre /2014	217.200	-
04-Dec-14	Feb/2009.cuotas De Administra	-	58.200
04-Dec-14	Mar/2009.cuotas De Administra	-	53.200
01-Jan-15	Facturación Enero /2015	227.200	-
01-Feb-15	Facturación Febrero /2015	227.200	-
01-Mar-15	Facturación Marzo /2015	227.200	-
04-Mar-15	Cuo Mar/09	-	94.600
01-Apr-15	Facturación Abril /2015	227.200	-
01-Apr-15	Mar/2009.cuotas De Administra	-	33.700
01-Apr-15	Cie/ 0	-	50.373
01-May-15	Facturación Mayo /2015	227.200	-
01-Jun-15	Facturación Junio /2015	227.200	-
04-Jun-15	Cie/ 0	-	131.127
01-Jul-15	Facturación Julio /2015	227.200	-
01-Aug-15	Facturación Agosto /2015	227.200	-
01-Sep-15	Facturación Septiembre /2015	227.200	-

04-Sep-15	Ban Cie/ 0	-	94.640
01-Oct-15	Facturación Octubre /2015	227.200	-
02-Oct-15	Cie/ 0	-	82.933
01-Nov-15	Facturación Noviembre /2015	227.200	-
04-Nov-15	Cuo May/09	-	3.927
04-Nov-15	Jun/2009.cuotas De Administra	-	81.500
01-Dec-15	Facturación Diciembre /2015	227.200	-
04-Dec-15	Cie/ 0	-	42.073
01-Jan-16	Facturación Enero /2016	243.100	-
06-Jan-16	Jun/2009.cuotas De Administra	-	57.927
01-Feb-16	Facturación Febrero /2016	243.100	-
01-Mar-16	Facturación Marzo /2016	243.100	-
04-Mar-16	Cie/ 0	-	19.774
01-Apr-16	Facturación Abril /2016	243.100	-
01-May-16	Facturación Mayo /2016	243.100	-
01-Jun-16	Facturación Junio /2016	243.100	-
01-Jul-16	Facturación Julio /2016	243.100	-
01-Aug-16	Facturación Agosto /2016	243.100	-
01-Sep-16	Facturación Septiembre /2016	243.100	-
01-Oct-16	Facturación Octubre /2016	243.100	-
01-Nov-16	Facturación Noviembre /2016	243.100	-
01-Dec-16	Facturación Diciembre /2016	243.100	-
01-Jan-17	Facturación Enero /2017	260.100	-
01-Feb-17	Facturación Febrero /2017	260.100	-
01-Mar-17	Facturación Marzo /2017	260.100	-
01-Apr-17	Facturación Abril /2017	260.100	-
01-May-17	Facturación Mayo /2017	260.100	-
01-Jun-17	Facturación Junio /2017	260.100	-
01-Jul-17	Facturación Julio /2017	260.100	-
01-Aug-17	Facturación Agosto /2017	260.100	-
01-Sep-17	Facturación Septiembre /2017	260.100	-
01-Oct-17	Facturación Octubre /2017	260.100	-
01-Nov-17	Facturación Noviembre /2017	260.100	-
01-Dec-17	Facturación Diciembre /2017	260.100	-
01-Jan-18	Facturación Enero /2018	275.000	-
01-Feb-18	Facturación Febrero /2018	275.000	-
01-Mar-18	Facturación Marzo /2018	275.000	-
01-Apr-18	Facturación Abril /2018	275.000	-
01-May-18	Facturación Mayo /2018	275.000	-
01-Jun-18	Facturación Junio /2018	275.000	-
01-Jul-18	Facturación Julio /2018	275.000	-
01-Aug-18	Facturación Agosto /2018	275.000	-
01-Sep-18	Facturación Septiembre /2018	275.000	-

01-Oct-18	Facturación Octubre /2018	275.000	-
01-Nov-18	Facturación Noviembre /2018	275.000	-
01-Nov-18	Jul/2009.cuotas De Administra	-	161.726
01-Nov-18	Ago/2009.cuotas De Administra	-	86.274
01-Nov-18	Ago/2009.cuotas De Administra	-	95.226
01-Nov-18	Sep/2009.cuotas De Administra	-	139.774
01-Dec-18	Facturación Diciembre /2018	275.000	-
01-Jan-19	Facturación Enero /2019	292.000	-
01-Feb-19	Facturación Febrero /2019	292.000	-
01-Mar-19	Facturación Marzo /2019	292.000	-
01-Apr-19	Facturación Abril /2019	292.000	-
01-May-19	Facturación Mayo /2019	292.000	-
01-Jun-19	Facturación Junio /2019	292.000	-
01-Jul-19	Facturación Julio /2019	292.000	-
01-Aug-19	Facturación Agosto /2019	292.000	-
01-Sep-19	Facturación Septiembre /2019	292.000	-
TOTALES		**19.792.800**	**3.047.074**

COBRO Y PAGO DE INTERESES DE MORA			
FECHA	**DESCRIPCION**	**COBROS**	**PAGOS**
05-Mar-13	Int May/10	-	77.650
05-Apr-13	May/2010.intereses De Mora	-	76.300
03-May-13	Int Jun/10	-	86.470
01-Jun-13	2.30% Facturación Junio /2013	252.000	-
05-Jun-13	Cie/ 0	-	86.000
01-Jul-13	2.30% Facturación Julio /2013	254.800	-
05-Jul-13	Cie/ 0	-	86.780
01-Aug-13	2.30% Facturación Agosto /2013	257.500	-
05-Aug-13	May/2010.intereses De Mora	-	3.680
05-Aug-13	Jun/2010.intereses De Mora	-	74.820
01-Sep-13	2.30% Facturación Septiembre /2013	260.800	-
05-Sep-13	Cie/ 0	-	86.650
01-Oct-13	2.30% Facturación Octubre /2013	263.600	-
04-Oct-13	Jul/2010.intereses De Mora	-	89.350
01-Nov-13	2.30% Facturación Noviembre /2013	266.500	-
05-Nov-13	Jul/2010.intereses De Mora	-	79.000
05-Nov-13	Ago/2010.intereses De Mora	-	94.000
01-Dec-13	2.30% Facturación Diciembre /2013	271.200	-
05-Dec-13	Ago/2010.intereses De Mora	-	83.690
01-Jan-14	2.30% Facturación Enero /2014	274.000	-
07-Jan-14	Ago/2010.intereses De Mora	-	71.510

01-Feb-14	2.30% Facturación Febrero /2014	276.600	-
06-Feb-14	Oct/2013.intereses De Mora	-	83.600
01-Mar-14	2.30% Facturación Marzo /2014	279.400	-
05-Mar-14	Cie/ 0	-	40.500
01-Apr-14	2.30% Facturación Abril /2014	281.300	-
07-Apr-14	Cuo Dic/08	-	105.400
01-May-14	2.17% Facturación Mayo /2014	268.600	-
05-May-14	Sep/2010.intereses De Mora	-	106.700
01-Jun-14	2.17% Facturación Junio /2014	271.900	-
05-Jun-14	Int Dic/08	-	174.000
30-Jun-14	Reclasif.cuenta Intereses	1.219.300	-
01-Jul-14	2.14% Facturación Julio /2014	273.300	-
04-Jul-14	Oct/2010.intereses De Mora	-	69.600
04-Jul-14	Cie/ 0	-	71.700
01-Aug-14	2.14% Facturación Agosto /2014	277.200	-
06-Aug-14	Cie/ 0	-	92.500
01-Sep-14	2.14% Facturación Septiembre /2014	280.100	-
05-Sep-14	Nov/2010.intereses De Mora	-	67.000
05-Sep-14	Dic/2010.intereses De Mora	-	107.000
01-Oct-14	2.14% Facturación Octubre /2014	284.800	-
03-Oct-14	Int Dic/10	-	74.000
01-Nov-14	2.14% Facturación Noviembre /2014	287.300	-
05-Nov-14	Cuo Feb/09	-	50.700
01-Dec-14	2.14% Facturación Diciembre /2014	289.300	-
04-Dec-14	Int Ene/11	-	62.600
01-Jan-15	2.13% Facturación Enero /2015	290.100	-
01-Feb-15	2.13% Facturación Febrero /2015	294.900	-
01-Mar-15	2.13% Facturación Marzo /2015	299.800	-
04-Mar-15	Ene/2011.intereses De Mora	-	98.600
01-Apr-15	2.13% Facturación Abril /2015	302.600	-
01-May-15	2.13% Facturación Mayo /2015	305.600	-
05-May-15	Ene/2011.intereses De Mora	-	96.100
05-May-15	Feb/2011.intereses De Mora	-	97.100
01-Jun-15	2.13% Facturación Junio /2015	310.500	-
04-Jun-15	Cuo Abr/09	-	62.073
01-Jul-15	2.13% Facturación Julio /2015	312.500	-
03-Jul-15	Feb/2011.intereses De Mora	-	98.827
03-Jul-15	Cie/ 0	-	94.373
01-Aug-15	2.13% Facturación Agosto /2015	317.400	-
04-Aug-15	Mar/2011.intereses De Mora	-	152.027
04-Aug-15	Abr/2011.intereses De Mora	-	41.173
01-Sep-15	2.13% Facturación Septiembre /2015	322.200	-
04-Sep-15	Abr/2011.intereses De Mora	-	98.560

01-Oct-15	2.13% Facturación Octubre /2015	325.100	-
02-Oct-15	Abr/2011.intereses De Mora	-	110.267
01-Nov-15	2.14% Facturación Noviembre /2015	329.200	-
04-Nov-15	Int May/11	-	107.773
01-Dec-15	2.14% Facturación Diciembre /2015	332.300	-
04-Dec-15	May/2011.intereses De Mora	-	151.127
01-Jan-16	2.18% Facturación Enero /2016	342.500	-
01-Feb-16	2.18% Facturación Febrero /2016	346.600	-
08-Feb-16	Cuo Jul/09	-	156.894
01-Mar-16	2.18% Facturación Marzo /2016	351.900	-
04-Mar-16	Jun/2011.intereses De Mora	-	186.950
01-Apr-16	2.18% Facturación Abril /2016	356.700	-
05-Apr-16	Jun/2011.intereses De Mora	-	72.650
05-Apr-16	Jul/2011.intereses De Mora	-	134.074
01-May-16	2.26% Facturación Mayo /2016	375.300	-
05-May-16	Jul/2011.intereses De Mora	-	129.226
05-May-16	Ago/2011.intereses De Mora	-	77.498
01-Jun-16	2.26% Facturación Junio /2016	380.800	-
03-Jun-16	Ago/2011.intereses De Mora	-	206.724
01-Jul-16	2.26% Facturación Julio /2016	386.300	-
10-Jul-16	Ago/2011.intereses De Mora	-	7.078
10-Jul-16	Sep/2011.intereses De Mora	-	199.646
01-Aug-16	2.26% Facturación Agosto /2016	391.800	-
04-Aug-16	Sep/2011.intereses De Mora	-	83.454
04-Aug-16	Oct/2011.intereses De Mora	-	123.270
01-Sep-16	2.26% Facturación Septiembre /2016	397.300	-
05-Sep-16	Oct/2011.intereses De Mora	-	163.730
05-Sep-16	Nov/2011.intereses De Mora	-	42.994
29-Sep-16	Nov/2011.intereses De Mora	-	143.206
29-Sep-16	Dic/2011.intereses De Mora	-	183.600
29-Sep-16	Ene/2012.intereses De Mora	-	127.594
01-Oct-16	2.00% Facturación Octubre /2016	356.400	-
07-Oct-16	Ene/2012.intereses De Mora	-	64.406
07-Oct-16	Feb/2012.intereses De Mora	-	142.318
01-Nov-16	2.00% Facturación Noviembre /2016	361.300	-
04-Nov-16	Feb/2012.intereses De Mora	-	54.082
04-Nov-16	Mar/2012.intereses De Mora	-	152.642
01-Dec-16	2.00% Facturación Diciembre /2016	366.200	-
01-Dec-16	Mar/2012.intereses De Mora	-	48.158
01-Dec-16	Abr/2012.intereses De Mora	-	158.566
01-Jan-17	2.00% Facturación Enero /2017	371.000	-
01-Jan-17	Abr/2012.intereses De Mora	-	41.934
01-Jan-17	May/2012.intereses De Mora	-	164.790

01-Feb-17	2.00% Facturación Febrero /2017	376.200	-
01-Feb-17	May/2012.intereses De Mora	-	50.510
01-Feb-17	Jun/2012.intereses De Mora	-	186.766
01-Mar-17	2.00% Facturación Marzo /2017	381.400	-
01-Mar-17	Jun/2012.intereses De Mora	-	33.034
01-Mar-17	Jul/2012.intereses De Mora	-	188.966
01-Apr-17	2.00% Facturación Abril /2017	386.600	-
01-Apr-17	Jul/2012.intereses De Mora	-	35.334
01-Apr-17	Ago/2012.intereses De Mora	-	186.666
01-May-17	2.00% Facturación Mayo /2017	391.800	-
01-May-17	Ago/2012.intereses De Mora	-	41.534
01-May-17	Sep/2012.intereses De Mora	-	180.466
01-Jun-17	2.00% Facturación Junio /2017	397.000	-
01-Jun-17	Sep/2012.intereses De Mora	-	50.834
01-Jun-17	Oct/2012.intereses De Mora	-	159.166
01-Jul-17	2.00% Facturación Julio /2017	402.200	-
01-Jul-17	Oct/2012.intereses De Mora	-	71.734
01-Jul-17	Nov/2012.intereses De Mora	-	150.266
01-Aug-17	2.00% Facturación Agosto /2017	407.400	-
01-Sep-17	2.00% Facturación Septiembre /2017	412.600	-
01-Sep-17	Dic/2012.intereses De Mora	-	100.434
01-Sep-17	Jun/2013.intereses De Mora	-	95.106
01-Sep-17	Jul/2013.intereses De Mora	-	26.460
01-Oct-17	2.00% Facturación Octubre /2017	417.900	-
01-Nov-17	2.00% Facturación Noviembre /2017	423.100	-
01-Dec-17	2.00% Facturación Diciembre /2017	428.300	-
01-Dec-17	Nov/2012.intereses De Mora	-	83.934
01-Dec-17	Dic/2012.intereses De Mora	-	137.166
01-Dec-17	Jul/2013.intereses De Mora	-	900
01-Jan-18	2.00% Facturación Enero /2018	433.500	-
01-Jan-18	Jul/2013.intereses De Mora	-	222.000
01-Feb-18	2.00% Facturación Febrero /2018	439.000	-
01-Mar-18	2.00% Facturación Marzo /2018	444.500	-
01-Apr-18	2.00% Facturación Abril /2018	450.000	-
01-Apr-18	Jul/2013.intereses De Mora	-	5.440
01-Apr-18	Ago/2013.intereses De Mora	-	229.560
01-May-18	2.20% Facturación Mayo /2018	501.000	-
01-May-18	Ago/2013.intereses De Mora	-	27.940
01-May-18	Sep/2013.intereses De Mora	-	207.060
01-Jun-18	2.20% Facturación Junio /2018	507.100	-
01-Jun-18	Sep/2013.intereses De Mora	-	53.740
01-Jun-18	Oct/2013.intereses De Mora	-	180.000
01-Jun-18	Nov/2013.intereses De Mora	-	1.260

01-Jul-18	2.20% Facturación Julio /2018	513.100	-
01-Jul-18	Nov/2013.intereses De Mora	-	235.000
01-Aug-18	2.20% Facturación Agosto /2018	519.200	-
01-Aug-18	Nov/2013.intereses De Mora	-	30.240
01-Aug-18	Dic/2013.intereses De Mora	-	204.760
01-Sep-18	2.20% Facturación Septiembre /2018	525.200	-
01-Sep-18	Dic/2013.intereses De Mora	-	66.440
01-Sep-18	Ene/2014.intereses De Mora	-	168.560
01-Oct-18	2.20% Facturación Octubre /2018	531.300	-
01-Oct-18	Ene/2014.intereses De Mora	-	105.440
01-Oct-18	Feb/2014.intereses De Mora	-	129.560
01-Nov-18	2.20% Facturación Noviembre /2018	537.300	-
01-Nov-18	Feb/2014.intereses De Mora	-	147.040
01-Nov-18	Mar/2014.intereses De Mora	-	87.960
01-Dec-18	2.20% Facturación Diciembre /2018	543.400	-
01-Dec-18	Mar/2014.intereses De Mora	-	191.440
01-Dec-18	Abr/2014.intereses De Mora	-	43.560
01-Jan-19	2.20% Facturación Enero /2019	549.400	-
01-Jan-19	Abr/2014.intereses De Mora	-	237.740
01-Jan-19	May/2014.intereses De Mora	-	21.260
01-Feb-19	2.20% Facturación Febrero /2019	545.200	-
01-Feb-19	May/2014.intereses De Mora	-	247.340
01-Feb-19	Jun/2014.intereses De Mora	-	11.660
01-Mar-19	2.20% Facturación Marzo /2019	551.600	-
01-Mar-19	Jun/2014.intereses De Mora	-	259.000
01-Apr-19	2.20% Facturación Abril /2019	558.000	-
01-Apr-19	Jun/2014.intereses De Mora	-	1.240
01-Apr-19	Jul/2014.intereses De Mora	-	257.760
01-May-19	2.20% Facturación Mayo /2019	564.500	-
01-May-19	Jul/2014.intereses De Mora	-	15.540
01-May-19	Jun/2014.intereses De Mora	-	243.460
01-Jun-19	2.20% Facturación Junio /2019	570.900	-
01-Jun-19	Jun/2014.intereses De Mora	-	259.000
01-Jul-19	2.20% Facturación Julio /2019	577.300	-
01-Jul-19	Jun/2014.intereses De Mora	-	259.000
01-Aug-19	2.20% Facturación Agosto /2019	583.700	-
01-Aug-19	Jun/2014.intereses De Mora	-	259.000
01-Sep-19	2.20% Facturación Septiembre /2019	590.200	-
TOTALES		**30.375.700**	**12.362.960**

COBRO Y PAGO DE RETROACTIVO			
FECHA	DESCRIPCION	COBROS	PAGOS
05-Feb-13	Abr/2008.retroactivo De Admin	-	20.550
01-Nov-17	Abr/2011.retroactivo De Admin	-	4.500
TOTALES		-	**25.050**

COBRO Y PAGO DE CUOTA EXTRAORDINARIAS			
FECHA	DESCRIPCION	COBROS	PAGOS
01-Apr-15	Jun/2009.extraordinaria 2009	-	109.127
06-Jan-16	Cie/ 0	-	45.773
08-Feb-16	Jul/2009.extraordinaria 2009	-	63.354
01-Aug-17	Ago/2009.extraordinaria 2009	-	109.127
01-Aug-17	Sep/2009.extraordinaria 2009	-	109.127
01-Aug-17	Nov/2009.extraordinaria 2009	-	3.746
01-Oct-17	Oct/2009.extraordinaria 2009	-	109.127
01-Oct-17	Nov/2009.extraordinaria 2009	-	105.381
01-Oct-17	Dic/2009.extraordinaria 2009	-	7.492
01-Nov-17	Dic/2009.extraordinaria 2009	-	101.635
TOTALES		-	**763.889**

COBRO Y PAGO DE SANCIONES INASISTENCIA ASAMBLEA			
FECHA	DESCRIPCION	COBROS	PAGOS
01-May-18	Facturación Mayo /2018	195.000	-
TOTALES		**195.000**	-

COBRO Y PAGO DE PROCESOS DE COBRO JURIDICO			
FECHA	DESCRIPCION	COBROS	PAGOS
01-Apr-13	Facturación Abril /2013	86.220	-
30-Sep-15	Gastos Por Procesos Juridicos	58.700	-
TOTALES		**144.920**	-

Se expide la presente certificación a los 4 días del mes de Septiembre de 2019 en los términos del art.30 de la ley 675 de 2001 y con efectos procesales.

Cordialmente;

JUDITH MUÑOZ PRIETO
C.C. 51669772
Representante legal
CONJUNTO RESIDENCIAL MULTIFAMILIAR VILLAS DEL MEDITERRANEO MANZANA 7 P.H.

ALCALDÍA MAYOR
BOGOTÁ D.C.
Secretaría
GOBIERNO

Radicado No. 20195130232991
Fecha: 13/08/2019

ALCALDIA LOCAL DE USAQUEN
DESPACHO ALCALDE LOCAL

Bogotá D.C.,
EL SUSCRITO ALCALDE LOCAL DE USAQUEN (E)
HACE CONSTAR

Que mediante la Resolución Administrativa y/o registro en base de datos de propiedad horizontal No. 1175 del 06 de Octubre de 2003, fue inscrita por la Alcaldía Local de USAQUEN, la Personería Jurídica para el(la) CONJUNTO RESIDENCIAL MULTIFAMILIAR VILLAS DEL MEDITERRANEO MANZANA 7 - PROPIEDAD HORIZONTAL, entidad sin ánimo de lucro, ubicada en la CARRERA 13 A # 159 A - 38 de esta ciudad, conforme a lo previsto en el Artículo 8 de la Ley 675 de 2001.

La solicitud de inscripción se acompaña con las fotocopias de la Escritura Pública No. 5294 del 08 de Agosto de 2003, corrida ante la Notaría 19 del Círculo Notarial de Bogotá D.C., mediante la cual se acogen al régimen de propiedad horizontal que trata la Ley 675 de 2001, la cual se encuentra registrada en la Oficina de Instrumentos Públicos en el folio de matrícula 50N-1056731.

Que mediante acta de Consejo de Administración del 26 de Mayo de 2013 se eligió a:
JUDITH MUÑOZ PRIETO con CÉDULA DE CIUDADANIA 51669772,quien actuará como Administador y Representante Legal durante el periodo del 16 de Mayo de 2013, hasta nuevo nombramiento por la parte interesada.

Se suscribe la presente certificación teniendo en cuenta el articulo 83 de la Constitución Política de Colombia, articulo 8 de la ley 675 del 2001 y el articulo 50 del decreto 854 del 2001.

ANTONIO MARIA LOPEZ BURITICA
ALCALDE LOCAL DE USAQUEN (E)

La firma mecánica plasmada en el presente documento tiene plena validez para efectos legales de conformidad con el decreto 2150 de 1995 y Resolución No 447 del 20 de Junio de 2011

Se suscribe la presente certificación, teniendo como base el artículo 8° de la ley 675 de 2001 y los postulados de la buena fe, señalados en el artículo 83 de la Constitución Política de Colombia la cual establece: "Las actuaciones de los particulares y de las autoridades públicas deberán ceñirse a los postulados de la buena fe, la cual se presumirá en todas las gestiones que aquellos adelanten ante éstas..."

CÓDIGO DE VERIFICACIÓN 20195130232991

La presente constancia se expide en Bogotá D.C. el 12/10/2019 11:33 AM

3/7
11
LIQ

OF.EJEC.MPAL.RAD.CAC.
ACROPOLIS
66990 15-OCT-'19 10:53
10238-51-11
15 fbro

FERNANDO PIEDRAHITA HERNANDEZ
ABOGADO

Señor
JUEZ 11 CIVIL MUNICIPAL DE EJECUCIÓN DE SENTENCIAS DE BOGOTÁ.
ORIGEN 32 CIVIL MUNICIPAL DE BOGOTÁ D.C.
E. S. D.

REFERENCIA: **EJECUTIVO SINGULAR**
DEMANDANTE: **ONJUNTO RESIDENCIAL MULTIFAMILIAR VILLAS DEL MEDITERRANEO P.H.**
DEMANDADO: **MARIA LEONOR HERNANDEZ DE FORERO**
SALOMON FORERO CONZALEZ.
PROCESO: **2012-01650**

Asunto: **Objetar Liquidación de Crédito Aportada por la Contraparte.**

FERNANDO PIEDRAHITA HERNANDEZ, abogado en ejercicio Portador de la T.P. No. 64.889 del C.S. de la J. en mi calidad de apoderado judicial de la parte demandante, de la manera más respetuosa me dirijo a su despacho con el fin:

1. Objetar Liquidación de Crédito aportada por el la parte pasiva del proceso, todo esto fundamentado en que como se observa en la misma no se da cumplimiento a lo ordenado en sentencia de primera y segunda instancia respecto a la aplicación de los abonos.

2. Aunado lo anterior, me permito aportar liquidación de crédito **incluyendo cuotas de administración debidamente certificadas según la SENTENCIA y MANDAMIENTO DE PAGO, desde Julio de 2008 hasta Septiembre de 2019 e intereses moratorios hasta el 15 de Octubre de 2019** para un gran total de **$40.664.943,oo**; dando cumplimiento a lo ordenado en sentencia de primera y segunda instancia respecto a los abonos realizados por la pasiva del proceso.

ANEXOS.

- Adjunto en (4) folios la liquidación del Crédito.
- Certificación de deuda (9) Folios.
- Representación Legal (1) Folio.

Del Señor Juez,

FERNANDO PIEDRAHITA HERNANDEZ
C.C. No. 79.485.445 de Bogotá.
T.P. No. 64.889 del C.S. de la J.
JASP

República de Colombia
Rama Judicial del Poder Público
Oficina de Ejecución Civil
Municipal de Bogotá D.C.
ENTRADA AL DESPACHO

09 20 NOV 2019

Al despacho del Señor (a) juez hoy _____

Observaciones _____

El (la) Secretario (a) _____

318

REPÚBLICA DE COLOMBIA
JUZGADO ONCE CIVIL MUNICIPAL DE EJECUCIÓN DE SENTENCIAS

Bogotá D.C., dieciocho (18) de diciembre de dos mil diecinueve (2019)

Radicación:	**JD. 32-2012-01650**
Demandante:	**CONJUNTO RESIDENCIAL VILLAS DE MEDITERRANEO –P.H.-**
Demandados:	**MARIA LEONOR HERNANDEZ DE FORERO Y OTRO**
Proceso:	**EJECUTIVO SINGULAR**
Asunto:	**OBJECIÓN A LA LIQUIDACIÓN DEL CRÉDITO**

Procede el Despacho a resolver la OBJECIÓN formulada por la profesional de derecho ejecutante (fls. 303 a 317) en contra de la liquidación del crédito presentada por la apoderado de la parte demandada (fls. 295 a 300).

ARGUMENTOS:

En síntesis se fundamenta en los siguientes hechos:

Aduce la objetante que, los conceptos y valores señalados dentro de la cuantificación aportada por el togado pasivo no se encuentra acorde con la sentencia, respecto a la aplicación de abonos, igualmente, no se incluyeron las cuotas de administración adeudadas causadas con posterioridad a la presentación de la demanda. Adjunta certificado expedido por la administración de la copropiedad.

Efectuado el trámite respectivo, se procede a definir la controversia planteada.

CONSIDERACIONES:

Establece el numeral 3° del artículo 446 del Código General del Proceso, normatividad aplicable al presente caso, que es deber oficioso del Juzgador revisar la liquidación del crédito previo a su aprobación, si el cálculo realizado a la obligación reclamada dentro de los respectivos procesos se encuentra ajustada a derecho, de conformidad con los términos interlocutorios de la orden de pago proferida, máxime, cuando ésta ha sido objetada.

En primer lugar es menester traer de presente la acotación contemplada en el numeral 2° del articulado en mención, con respecto a que:

> *"2. De la liquidación presentada se dará traslado a la otra parte en la forma prevista en el artículo 110, por el término de tres (3) días, dentro del cual sólo podrá formular objeciones relativas al estado de cuenta,*

para cuyo trámite deberá acompañar, so pena de rechazo, una liquidación alternativa en la que se precisen los errores puntuales que le atribuye a la liquidación objetada". (Subrayado por el Despacho

Así como, lo como lo reglado en el artículo 1653 del Código Civil, que dice:

"ARTICULO 1653. IMPUTACION DEL PAGO A INTERESES. Si se deben capital e intereses, el pago se imputará primeramente a los intereses, salvo que el acreedor consienta expresamente que se impute al capital.

Si el acreedor otorga carta de pago del capital sin mencionar los intereses, se presumen éstos pagados."

En este estado, es preciso tener en cuenta cada uno de los abonos que el superior sugirió aplicar en el momento oportuno, siendo corroborados con la liquidación aportada por el togado actor, los cuales, abonos que se encuentran discriminados en los folios 79 vto. y 80 del cuaderno de segunda instancia.

Por tanto, para el caso en concreto que hoy ocupa nuestra atención, sin entrar en profundos discernimientos, por considerarse innecesarios, el Despacho evidencia errores en ambos cálculos liquidatorios, por lo que, a fin de no vulnerar el debido proceso de cada una de las partes intervinientes en el proceso, se expondrán brevemente a continuación:

1°.- El extremo ejecutante allega cómputo incluyendo cuotas de administración adeudadas hasta el mes de septiembre de 2019, siendo que en auto apremio se enuncio que "*hasta que se dicte sentencia*", así como, se liquidan intereses a las expensas comunes no pagas por los aquí ejecutados generadas con posterioridad a la presentación, lucro que fue negado en el mandamiento de pago, pronunciamiento que no tuvo aclaración ni reparo alguno y que fue confirmado en sentencia.

2°.- Dentro de la operación aritmética presentada por el togado de la parte demandada, no se incluyo la sumatoria de las cuotas de administración reconocidas en el mandamiento de pago sin intereses, con respecto a las causadas posteriormente a la presentación de la demanda, igualmente, no se tuvo en cuenta lo indicado por el Juzgado 2° Civil del Circuito de Ejecución de Sentencias de esta ciudad, por lo que no se cumplió con los lineamientos consagrados en las citadas normas.

De lo que puede concluir que, los valores arrojados en ambas liquidaciones son diferentes, puesto que, una vez realizada nuevamente la liquidación del crédito imputando los respectivos valores reconocidos como abonos, da un resultado acorde a la realidad procesal, verificación que se efectuó en el programa "Liquidador.NET", mecanismo de apoyo para los Jueces implementado por el Consejo Superior de la Judicatura, en cumplimiento a lo dispuesto en el "PARAGRAFO" de la norma en cuestión.

En consecuencia, procederá esta Judicatura a hacer uso de la facultad otorgada por el numeral 3° del artículo 446 *ídem*, de oficio procederá a modificar y aprobar la liquidación de la siguiente forma (se anexa igualmente la respectiva operación en xxx (x) folios):

Resumen Liquidación de Crédito	
Total Capital cuotas de administración adeudadas enunciadas en el auto apremio	$ 9.844.800,00

Total Interes Mora del anterior capital, conforme se dispuso en el mandamiento de pago	$ 5.038.010,48
Total Cuotas Extraordinarias	$ 260.025,00
Expensas Comunes causadas y no pagas con posterioridad a la presentación de la demanda y hasta que se dicto sentencia (30/01/2017), conforme fue ordenado en el mandamiento de pago	$ 11.003.700,00
Total a pagar	$ 26.146.535,48
- Abonos	$ 15.488.916,00
Neto a pagar	**$ 10.657.619,48**

En mérito de lo expuesto, el Juzgado

RESUELVE:

PRIMERO: DECLARAR INFUNDADA la objeción a la liquidación del crédito presentada por la parte activa, según lo indicado en la parte motiva de esta providencia.

SEGUNDO.- **MODIFICAR** los cálculos presentados por las parte intervinientes, obrantes a 297 a 300 (demandada) y folios 303 a 306 (ejecutante) de esta encuadernación, por no encontrarse ajustadas a derecho.

TERCERO: APROBAR para todos los efectos legales a que haya lugar, la suma de **$10´657.619,48** M/cte.

Notifíquese,

MARTHA JANETH VERA GARAVITO
JUEZ

JUZGADO ONCE CIVIL MUNICIPAL DE EJECUCIÓN DE SENTENCIAS DE BOGOTÁ.

Bogotá, D.C., 19 DE DICIEMBRE DE 2019
Por anotación en estado Nº. 226 de esta fecha fue notificado el auto anterior. Fijado a las 8:00 a.m.
Secretaria,

CIELO JULIETH GUTIERREZ GONZALEZ

República de Colombia
Consejo Superior de la Judicatura
RAMA JUDICIAL

LIQUIDACIONES CIVILES

Tasa Aplicada = ((1+TasaEfectiva)^(Períodos/DíasPeríodo))-1

Fecha 14/12/2019
Juzgado 110014303011 032-2012-01650-00

Desde	Hasta	Tasa Anual Corriente	Tasa Anual Moratoria Máxima	Interes Diario	Días	Cuotas de Administración	Sumatoria Capital	Interés de Mora	Abonos		Total Capital e Intereses
01-08-08	31-08-08	21,51	32,265	0,076	31	$ 168.600,00	$ 168.600,00	$ 3.974,88	$ 265.600,00	$ (261.625,12)	$ (93.025,12)
01-09-08	30-09-08	21,51	32,265	0,079	30	$ 168.600,00	$ 75.574,88	$ 1.781,74	$ 431.600,00	$ (429.818,26)	$ (354.243,38)
01-10-08	31-10-08	21,02	31,530	0,075	31	$ 168.600,00	$ (185.643,38)	$ -	$ 143.600,00	$ (143.600,00)	$ (329.243,38)
01-11-08	30-11-08	21,02	31,530	0,077	30	$ 168.600,00	$ (160.643,38)	$ -	$ -	$ -	$ (160.643,38)
01-12-08	31-12-08	21,02	31,530	0,075	31	$ 168.600,00	$ 7.956,62	$ 183,80	$ -	$ 183,80	$ 8.140,42
01-01-09	31-01-09	20,47	30,705	0,073	31	$ 168.600,00	$ 176.556,62	$ 3.983,88	$ -	$ 4.167,68	$ 180.724,30
01-02-09	28-02-09	20,47	30,705	0,081	28	$ 181.500,00	$ 358.056,62	$ 8.079,30	$ -	$ 12.246,98	$ 370.303,60
01-03-09	31-03-09	20,47	30,705	0,073	31	$ 181.500,00	$ 539.556,62	$ 12.174,72	$ 854.700,00	$ (830.278,30)	$ (290.721,68)
01-04-09	30-04-09	20,28	30,420	0,075	30	$ 181.500,00	$ (109.221,68)	$ -	$ -	$ -	$ (109.221,68)
01-05-09	31-05-09	20,28	30,420	0,072	31	$ 181.500,00	$ 72.278,32	$ 1.617,47	$ 336.000,00	$ (334.382,53)	$ (262.104,22)
01-06-09	30-06-09	20,28	30,420	0,075	30	$ 181.500,00	$ (80.604,22)	$ -	$ -	$ -	$ (80.604,22)
01-07-09	31-07-09	18,65	27,975	0,067	31	$ 181.500,00	$ 100.895,78	$ 2.095,33	$ 154.500,00	$ (152.404,67)	$ (51.508,89)
01-08-09	31-08-09	18,65	27,975	0,067	31	$ 181.500,00	$ 129.991,11	$ 2.699,56	$ -	$ 2.699,56	$ 132.690,68
01-09-09	30-09-09	18,65	27,975	0,069	30	$ 181.500,00	$ 311.491,11	$ 6.468,82	$ 336.000,00	$ (326.831,62)	$ (15.340,50)
01-10-09	31-10-09	17,28	25,920	0,063	31	$ 181.500,00	$ 166.159,50	$ 3.222,04	$ -	$ 3.222,04	$ 169.381,53
01-11-09	30-11-09	17,28	25,920	0,065	30	$ 181.500,00	$ 347.659,50	$ 6.741,54	$ -	$ 9.963,58	$ 357.623,08
01-12-09	31-12-09	17,28	25,920	0,063	31	$ 181.500,00	$ 529.159,50	$ 10.261,05	$ -	$ 20.224,63	$ 549.384,13
01-01-10	31-01-10	16,14	24,210	0,059	31	$ 181.500,00	$ 710.659,50	$ 12.955,62	$ -	$ 33.180,25	$ 743.839,75
01-02-10	28-02-10	16,14	24,210	0,065	28	$ 181.500,00	$ 892.159,50	$ 16.264,44	$ -	$ 49.444,69	$ 941.604,19
01-03-10	31-03-10	16,14	24,210	0,059	31	$ 181.500,00	$ 1.073.659,50	$ 19.573,26	$ -	$ 69.017,95	$ 1.142.677,45
01-04-10	30-04-10	15,31	22,965	0,058	30	$ 181.500,00	$ 1.255.159,50	$ 21.809,67	$ -	$ 90.827,62	$ 1.345.987,12
01-05-10	31-05-10	15,31	22,965	0,056	31	$ 181.500,00	$ 1.436.659,50	$ 24.963,41	$ -	$ 115.791,03	$ 1.552.450,53
01-06-10	30-06-10	15,31	22,965	0,058	30	$ 181.500,00	$ 1.618.159,50	$ 28.117,16	$ 336.000,00	$ (192.091,81)	$ 1.426.067,69
01-07-10	31-07-10	14,94	22,410	0,055	31	$ 181.500,00	$ 1.607.567,69	$ 27.316,71	$ 154.500,00	$ (127.183,29)	$ 1.480.384,40
01-08-10	31-08-10	14,94	22,410	0,055	31	$ 181.500,00	$ 1.661.884,40	$ 28.239,70	$ -	$ 28.239,70	$ 1.690.124,10
01-09-10	30-09-10	14,94	22,410	0,057	30	$ 181.500,00	$ 1.843.384,40	$ 31.323,85	$ 154.500,00	$ (94.936,46)	$ 1.748.447,95
01-10-10	31-10-10	14,21	21,315	0,052	31	$ 181.500,00	$ 1.929.947,95	$ 31.325,69	$ -	$ 31.325,69	$ 1.961.273,64
01-11-10	30-11-10	14,21	21,315	0,054	30	$ 181.500,00	$ 2.111.447,95	$ 34.271,69	$ -	$ 65.597,38	$ 2.177.045,32

320

01-12-10	31-12-10	14,21	21,315	0,052	31	$ 181.500,00	$ 2.292.947,95	$ 37.217,68	$ -	$ 102.815,06	$ 2.395.763,00
01-01-11	31-01-11	15,61	23,415	0,057	31	$ -	$ 2.292.947,95	$ 40.552,49	$ -	$ 143.367,55	$ 2.436.315,49
01-02-11	28-02-11	15,61	23,415	0,063	28	$ 187.300,00	$ 2.480.247,95	$ 43.865,03	$ 154.500,00	$ 32.732,58	$ 2.512.980,52
01-03-11	31-03-11	15,61	23,415	0,057	31	$ 187.300,00	$ 2.667.547,95	$ 47.177,57	$ 154.500,00	$ (74.589,85)	$ 2.592.958,10
01-04-11	30-04-11	17,69	26,535	0,066	30	$ 187.300,00	$ 2.780.258,10	$ 55.063,52	$ 154.500,00	$ (99.436,48)	$ 2.680.821,62
01-05-11	31-05-11	17,69	26,535	0,064	31	$ 188.800,00	$ 2.869.621,62	$ 56.833,38	$ -	$ 56.833,38	$ 2.926.455,00
01-06-11	30-06-11	17,69	26,535	0,066	30	$ 188.800,00	$ 3.058.421,62	$ 60.572,60	$ 154.500,00	$ (37.094,02)	$ 3.021.327,60
01-07-11	31-07-11	18,63	27,945	0,067	31	$ 188.800,00	$ 3.210.127,60	$ 66.601,58	$ 154.500,00	$ (87.898,42)	$ 3.122.229,18
01-08-11	31-08-11	18,63	27,945	0,067	31	$ 188.800,00	$ 3.311.029,18	$ 68.695,02	$ 154.500,00	$ (85.804,98)	$ 3.225.224,20
01-09-11	30-09-11	18,63	27,945	0,069	30	$ 188.800,00	$ 3.414.024,20	$ 70.831,89	$ 463.500,00	$ (392.668,11)	$ 3.021.356,09
01-10-11	31-10-11	19,39	29,085	0,069	31	$ 188.800,00	$ 3.210.156,09	$ 69.025,21	$ 618.000,00	$ (548.974,79)	$ 2.661.181,30
01-11-11	30-11-11	19,39	29,085	0,072	30	$ 188.800,00	$ 2.849.981,30	$ 61.280,68	$ 154.500,00	$ (93.219,32)	$ 2.756.761,99
01-12-11	31-12-11	19,39	29,085	0,069	31	$ 188.800,00	$ 2.945.561,99	$ 63.335,87	$ 154.500,00	$ (91.164,13)	$ 2.854.397,86
01-01-12	31-01-12	19,92	29,880	0,071	31	$ 188.800,00	$ 3.043.197,86	$ 67.026,14	$ 154.500,00	$ (87.473,86)	$ 2.955.724,00
01-02-12	29-02-12	19,92	29,880	0,076	29	$ 199.800,00	$ 3.155.524,00	$ 69.500,11	$ 154.500,00	$ (84.999,89)	$ 3.070.524,11
01-03-12	31-03-12	19,92	29,880	0,071	31	$ 199.800,00	$ 3.270.324,11	$ 72.028,57	$ 154.500,00	$ (82.471,43)	$ 3.187.852,68
01-04-12	30-04-12	20,52	30,780	0,075	30	$ 199.800,00	$ 3.387.652,68	$ 76.605,63	$ 176.500,00	$ (99.894,37)	$ 3.287.758,31
01-05-12	31-05-12	20,52	30,780	0,073	31	$ 199.800,00	$ 3.487.558,31	$ 78.864,81	$ 160.000,00	$ (81.135,19)	$ 3.406.423,12
01-06-12	30-06-12	20,52	30,780	0,075	30	$ 199.800,00	$ 3.606.223,12	$ 81.548,20	$ 160.000,00	$ (78.451,80)	$ 3.527.771,32
01-07-12	31-07-12	20,86	31,290	0,074	31	$ 199.800,00	$ 3.727.571,32	$ 85.528,77	$ -	$ 85.528,77	$ 3.813.100,09
01-08-12	31-08-12	20,86	31,290	0,074	31	$ 199.800,00	$ 3.927.371,32	$ 90.113,16	$ 160.000,00	$ 15.641,93	$ 3.943.013,24
01-09-12	30-09-12	20,86	31,290	0,076	30	$ 199.800,00	$ 4.127.171,32	$ 94.697,55	$ -	$ 110.339,48	$ 4.237.510,79
01-10-12	31-10-12	20,89	31,335	0,074	31	$ 199.800,00	$ 4.326.971,32	$ 99.408,34	$ 160.000,00	$ 49.747,82	$ 4.376.719,14
01-11-12	30-11-12	20,89	31,335	0,077	30	$ 199.800,00	$ 4.526.771,32	$ 103.998,57	$ 160.000,00	$ (6.253,61)	$ 4.520.517,71
01-12-12	31-12-12	20,89	31,335	0,074	31	$ 199.800,00	$ 4.720.317,71	$ 108.445,13	$ -	$ 108.445,13	$ 4.828.762,84
01-01-13	31-01-13	20,75	31,125	0,074	31	$ 199.800,00	$ 4.920.117,71	$ 112.364,24	$ 160.000,00	$ 60.809,37	$ 4.980.927,08
01-02-13	28-02-13	20,75	31,125	0,082	28	$ -	$ 4.920.117,71	$ 112.364,24	$ 173.000,00	$ 173,61	$ 4.920.291,32
01-03-13	30-03-13	20,75	31,125	0,076	30	$ -	$ 4.920.117,71	$ 112.364,24	$ 173.000,00	$ (60.462,15)	$ 4.859.655,56
01-04-13	30-04-13	20,83	31,245	0,076	30	$ -	$ 4.859.655,56	$ 111.362,32	$ 333.000,00	$ (221.637,68)	$ 4.638.017,88
01-05-13	31-05-13	20,83	31,245	0,074	31	$ -	$ 4.638.017,88	$ 106.283,35	$ 173.000,00	$ (66.716,65)	$ 4.571.301,23
01-06-13	30-06-13	20,83	31,245	0,076	30	$ -	$ 4.571.301,23	$ 104.754,49	$ 173.000,00	$ (68.245,51)	$ 4.503.055,72
01-07-13	31-07-13	20,34	30,510	0,072	31	$ -	$ 4.503.055,72	$ 101.035,48	$ 173.000,00	$ (71.964,52)	$ 4.431.091,20
01-08-13	31-08-13	20,34	30,510	0,072	31	$ -	$ 4.431.091,20	$ 99.420,81	$ 173.000,00	$ (73.579,19)	$ 4.357.512,01
01-09-13	30-09-13	20,34	30,510	0,075	30	$ -	$ 4.357.512,01	$ 97.769,90	$ 173.000,00	$ (75.230,10)	$ 4.282.281,91
01-10-13	31-10-13	19,85	29,775	0,071	31	$ -	$ 4.282.281,91	$ 94.021,90	$ 173.000,00	$ (78.978,10)	$ 4.203.303,81
01-11-13	30-11-13	19,85	29,775	0,073	30	$ -	$ 4.203.303,81	$ 92.287,85	$ 173.000,00	$ (80.712,15)	$ 4.122.591,66
01-12-13	31-12-13	19,85	29,775	0,071	31	$ -	$ 4.122.591,66	$ 90.515,73	$ 173.000,00	$ (82.484,27)	$ 4.040.107,39
01-01-14	31-01-14	19,65	29,475	0,070	31	$ -	$ 4.040.107,39	$ 87.908,51	$ 173.000,00	$ (85.091,49)	$ 3.955.015,90
01-02-14	28-02-14	19,65	29,475	0,078	28	$ -	$ 3.955.015,90	$ 86.057,01	$ 181.500,00	$ (95.442,99)	$ 3.859.572,92
01-03-14	31-03-14	19,65	29,475	0,070	31	$ -	$ 3.859.572,92	$ 83.980,27	$ 174.000,00	$ (90.019,73)	$ 3.769.553,19
01-04-14	30-04-14	19,63	29,445	0,072	30	$ -	$ 3.769.553,19	$ 81.947,16	$ 174.000,00	$ (92.052,84)	$ 3.677.500,36

01-05-14	31-05-14	19,63	29,445	0,070	31	$ -	$ 3.677.500,36	$ 79.946,01	$ 174.000,00	$ (94.053,99)	$ 3.583.446,36
01-06-14	30-06-14	19,63	29,445	0,072	30	$ -	$ 3.583.446,36	$ 77.901,35	$ 174.000,00	$ (96.098,65)	$ 3.487.347,71
01-07-14	31-07-14	19,33	28,995	0,069	31	$ -	$ 3.487.347,71	$ 74.778,39	$ 174.000,00	$ (99.221,61)	$ 3.388.126,10
01-08-14	31-08-14	19,33	28,995	0,069	31	$ -	$ 3.388.126,10	$ 72.650,80	$ 174.000,00	$ (101.349,20)	$ 3.286.776,90
01-09-14	30-09-14	19,33	28,995	0,071	30	$ -	$ 3.286.776,90	$ 70.477,59	$ 174.000,00	$ (103.522,41)	$ 3.183.254,49
01-10-14	31-10-14	19,17	28,755	0,069	31	$ -	$ 3.183.254,49	$ 67.753,25	$ 174.000,00	$ (106.246,75)	$ 3.077.007,74
01-11-14	30-11-14	19,17	28,755	0,071	30	$ -	$ 3.077.007,74	$ 65.491,86	$ 174.000,00	$ (108.508,14)	$ 2.968.499,60
01-12-14	31-12-14	19,17	28,755	0,069	31	$ -	$ 2.968.499,60	$ 63.182,35	$ 174.000,00	$ (110.817,65)	$ 2.857.681,95
01-01-15	31-01-15	19,21	28,815	0,069	31	$ -	$ 2.857.681,95	$ 60.936,98	$ -	$ 60.936,98	$ 2.918.618,93
01-02-15	28-02-15	19,21	28,815	0,076	28	$ -	$ 2.857.681,95	$ 60.936,98	$ -	$ 121.873,96	$ 2.979.555,91
01-03-15	31-03-15	19,21	28,815	0,069	31	$ -	$ 2.857.681,95	$ 60.936,98	$ 193.200,00	$ (10.389,06)	$ 2.847.292,89
01-04-15	30-04-15	19,37	29,055	0,072	30	$ -	$ 2.847.292,89	$ 61.166,54	$ 193.200,00	$ (132.033,46)	$ 2.715.259,43
01-05-15	31-05-15	19,37	29,055	0,069	31	$ -	$ 2.715.259,43	$ 58.330,15	$ 193.200,00	$ (134.869,85)	$ 2.580.389,58
01-06-15	30-06-15	19,37	29,055	0,072	30	$ -	$ 2.580.389,58	$ 55.432,83	$ 386.400,00	$ (330.967,17)	$ 2.249.422,42
01-07-15	31-07-15	19,26	28,890	0,069	31	$ -	$ 2.249.422,42	$ 48.077,94	$ -	$ 48.077,94	$ 2.297.500,35
01-08-15	31-08-15	19,26	28,890	0,069	31	$ -	$ 2.249.422,42	$ 48.077,94	$ 193.200,00	$ (97.044,13)	$ 2.152.378,29
01-09-15	30-09-15	19,26	28,890	0,071	30	$ -	$ 2.152.378,29	$ 46.003,77	$ 193.200,00	$ (147.196,23)	$ 2.005.182,05
01-10-15	31-10-15	19,33	28,995	0,069	31	$ -	$ 2.005.182,05	$ 42.996,65	$ 193.200,00	$ (150.203,35)	$ 1.854.978,71
01-11-15	30-11-15	19,33	28,995	0,071	30	$ -	$ 1.854.978,71	$ 39.775,88	$ 193.200,00	$ (153.424,12)	$ 1.701.554,59
01-12-15	31-12-15	19,33	28,995	0,069	31	$ -	$ 1.701.554,59	$ 36.486,04	$ 193.200,00	$ (156.713,96)	$ 1.544.840,63
01-01-16	31-01-16	19,68	29,520	0,070	31	$ -	$ 1.544.840,63	$ 33.659,83	$ 193.200,00	$ (159.540,17)	$ 1.385.300,45
01-02-16	28-02-16	19,68	29,520	0,078	28	$ -	$ 1.385.300,45	$ 30.183,68	$ 220.248,00	$ (190.064,32)	$ 1.195.236,13
01-03-16	31-03-16	19,68	29,520	0,070	31	$ -	$ 1.195.236,13	$ 26.042,45	$ 206.724,00	$ (180.681,55)	$ 1.014.554,58
01-04-16	30-04-16	20,54	30,810	0,075	30	$ -	$ 1.014.554,58	$ 22.962,14	$ 206.724,00	$ (183.761,86)	$ 830.792,72
01-05-16	31-05-16	20,54	30,810	0,073	31	$ -	$ 830.792,72	$ 18.803,11	$ 206.724,00	$ (187.920,89)	$ 642.871,84
01-06-16	30-06-16	20,54	30,810	0,075	30	$ -	$ 642.871,84	$ 14.549,95	$ 206.724,00	$ (192.174,05)	$ 450.697,78
01-07-16	31-07-16	21,34	32,010	0,076	31	$ -	$ 450.697,78	$ 10.551,38	$ 206.724,00	$ (196.172,62)	$ 254.525,16
01-08-16	31-08-16	21,34	32,010	0,076	31	$ -	$ 254.525,16	$ 5.958,74	$ 206.724,00	$ (200.765,26)	$ 53.759,90
01-09-16	30-09-16	21,34	32,010	0,078	30	$ -	$ 53.759,90	$ 1.258,58	$ 661.124,00	$ (659.865,42)	$ (606.105,52)
						$ 9.844.800,00		$ 5.038.010,48	$ 15.488.916,00		

Expensas Comunes Adeudadas, generadas con posterioridad a la presentación de la demanda, a las cuales no se le liquidan intereses de mora teniendo en cuenta lo contemplado en el mandamiento de pago, siendo estos negados.

01-01-13	31-01-13	$ 207.800,00	$ 207.800,00
01-02-13	28-02-13	$ 207.800,00	$ 415.600,00

321

01-03-13	30-03-13	$ 207.800,00	$ 623.400,00
01-04-13	30-04-13	$ 207.800,00	$ 831.200,00
01-05-13	31-05-13	$ 207.800,00	$ 1.039.000,00
01-06-13	30-06-13	$ 207.800,00	$ 1.246.800,00
01-07-13	31-07-13	$ 207.800,00	$ 1.454.600,00
01-08-13	31-08-13	$ 207.800,00	$ 1.662.400,00
01-09-13	30-09-13	$ 207.800,00	$ 1.870.200,00
01-10-13	31-10-13	$ 207.800,00	$ 2.078.000,00
01-11-13	30-11-13	$ 207.800,00	$ 2.285.800,00
01-12-13	31-12-13	$ 207.800,00	$ 2.493.600,00
01-01-14	31-01-14	$ 217.200,00	$ 2.710.800,00
01-02-14	28-02-14	$ 217.200,00	$ 2.928.000,00
01-03-14	31-03-14	$ 217.200,00	$ 3.145.200,00
01-04-14	30-04-14	$ 217.200,00	$ 3.362.400,00
01-05-14	31-05-14	$ 217.200,00	$ 3.579.600,00
01-06-14	30-06-14	$ 217.200,00	$ 3.796.800,00
01-07-14	31-07-14	$ 217.200,00	$ 4.014.000,00
01-08-14	31-08-14	$ 217.200,00	$ 4.231.200,00
01-09-14	30-09-14	$ 217.200,00	$ 4.448.400,00
01-10-14	31-10-14	$ 217.200,00	$ 4.665.600,00
01-11-14	30-11-14	$ 217.200,00	$ 4.882.800,00
01-12-14	31-12-14	$ 217.200,00	$ 5.100.000,00
01-01-15	31-01-15	$ 227.200,00	$ 5.327.200,00
01-02-15	28-02-15	$ 227.200,00	$ 5.554.400,00
01-03-15	31-03-15	$ 227.200,00	$ 5.781.600,00
01-04-15	30-04-15	$ 227.200,00	$ 6.008.800,00
01-05-15	31-05-15	$ 227.200,00	$ 6.236.000,00
01-06-15	30-06-15	$ 227.200,00	$ 6.463.200,00
01-07-15	31-07-15	$ 227.200,00	$ 6.690.400,00
01-08-15	31-08-15	$ 227.200,00	$ 6.917.600,00
01-09-15	30-09-15	$ 227.200,00	$ 7.144.800,00
01-10-15	31-10-15	$ 227.200,00	$ 7.372.000,00
01-11-15	30-11-15	$ 227.200,00	$ 7.599.200,00
01-12-15	31-12-15	$ 227.200,00	$ 7.826.400,00
01-01-16	31-01-16	$ 243.100,00	$ 8.069.500,00
01-02-16	28-02-16	$ 243.100,00	$ 8.312.600,00
01-03-16	31-03-16	$ 243.100,00	$ 8.555.700,00
01-04-16	30-04-16	$ 243.100,00	$ 8.798.800,00
01-05-16	31-05-16	$ 243.100,00	$ 9.041.900,00
01-06-16	30-06-16	$ 243.100,00	$ 9.285.000,00
01-07-16	31-07-16	$ 243.100,00	$ 9.528.100,00

01-08-16	31-08-16	$ 243.100,00	$ 9.771.200,00
01-09-16	30-09-16	$ 243.100,00	$ 10.014.300,00
01-10-16	31-10-16	$ 243.100,00	$ 10.257.400,00
01-11-16	30-11-16	$ 243.100,00	$ 10.500.500,00
01-12-16	31-12-16	$ 243.100,00	$ 10.743.600,00
01-01-17	31-01-17	$ 260.100,00	$ 11.003.700,00

Resumen Liquidación de Crédito		
Total Capital cuotas de administración adeudadas enunciadas en el auto apremio	$	9.844.800,00
Total Interes Mora del anterior capital, conforme se dispuso en el mandamiento de pago	$	5.038.010,48
Total Cuotas Extraordinarias	$	260.025,00
Expensas Comunes causadas y no pagas con posterioridad a la presentación de la demanda y hasta que se dicto sentencia (30/01/2017), conforme fue ordenado en el mandamiento de pago	$	11.003.700,00
Total a pagar	$	26.146.535,48
- Abonos	$	15.488.916,00
Neto a pagar	**$**	**10.657.619,48**

NANCY CHAVERRA
F
U
RADICADO
150 163 11

ACROPOLIS

FERNANDO PIEDRAHITA HERNANDEZ
ABOGADO

Señor
JUEZ 11 CIVIL MUNICIPAL DE EJECUCIÓN DE SENTENCIAS BOGOTÁ.
Origen 32 Civil Municipal de Bogotá.

E. S. D.

37068 15-ENE-'20 10:19

REFERENCIA: **EJECUTIVO SINGULAR**
DEMANDANTE: **CONJUNTO RESIDENCIAL VILLAS DEL MEDITERRANEO P.H.**
DEMANDADO: **MARIA LEONOR HERNANDEZ DE FORERO Y OTRO.**
PROCESO: **2012-01650**
ASUNTO: **Recurso de reposición en subsidio apelación contra auto de fecha 18 de diciembre de 2019 notificado por estado el 19 de diciembre de la misma anualidad el cual declara infundada objeción de la liquidación de crédito, modifica y aprueba la liquidación de crédito.**

FERNANDO PIEDRAHITA HERNÁNDEZ, abogado en ejercicio, portador de la T.P. No. 64.889 del C.S. de la J, en calidad de apoderado de la parte actora, de la manera más respetuosa me dirijo a su despacho con el fin de interponer **Recurso de Reposición en Subsidio Apelación**, el cual sustento anticipadamente con el presente escrito, contra el proveído de fecha 18 de Diciembre de 2019, notificado por estado del 19 de Diciembre de la misma anualidad, el cual declara infundada objeción de la liquidación de crédito, modifica y aprueba la misma, fundamentado en:

1. Este despacho incurre en un error, al manifestar que no se tiene en cuenta los intereses moratorios de las cuotas de administración que se causaron con posterioridad a la presentación de la demanda hasta la sentencia, todo esto fundado que en el mandamiento de pago no se ordenaron el pago de los intereses moratorios de la cuotas futuras y no tuvo aclaración ni reparo alguno.

Si bien es cierto como lo manifiesta el Despacho, no se realizó aclaración ni reparo alguno frente a la omisión de librar los intereses moratorios de las cuotas futuras, no es menos cierto que si este Despacho no tiene en cuenta los intereses moratorios de las cuotas de administración que se causaron con posterioridad a la presentación de la demanda hasta la fecha de la sentencia, estaría incurriendo en una clara violación a lo normado en nuestra legislación, máxime que es claro nuestro Código General de

FERNANDO PIEDRAHITA HERNANDEZ
ABOGADO

Proceso en su artículo 431 que establece "(...) *Si la obligación versa sobre una cantidad líquida de dinero, se ordenará su pago en el término de cinco (5) días,* ***con los intereses desde que se hicieron exigibles hasta la cancelación de la deuda*** (...)" (negrilla y subrayado por mi) igualmente dentro de este mismo artículo establece nuestro Código General del Proceso "(...) *Cuando se trate de alimentos u otra prestación periódica,* ***la orden de pago comprenderá además de las sumas vencidas, las que en lo sucesivo se causen*** *y dispondrá que estas se paguen dentro de los cinco (5) días siguientes al respectivo vencimiento.* (...)" (negrilla y subrayado por mi), se puede concluir dentro de esta disposición que el legislador ordena que se debe causar los intereses moratorios de todas las obligaciones vencidas, así las cosas que si bien es cierto que al momento de que se libró el mandamiento de pago las cuotas futuras no se podría ordenar sus intereses moratorios al no encontrarse vencidas, no es menos cierto que a la fecha las mismas son exigibles y por ende se debe calcular los intereses moratorios de las que se hicieron exigibles que para el caso en concreto son las cuotas de administración causadas desde el mes de enero de 2013 a enero de 2017.

SOLICITO:

1. Se revoque el auto que **DECLARA INFUNDADA OBJECIÓN DE LA LIQUIDACIÓN DE CREDITO, MODIFICA Y APRUEBA LA LIQUIDACIÓN DE CREDITO** y como consecuencia de lo anterior elabore nuevamente liquidación de crédito calculando los intereses moratorios desde la fecha en que se hizo exigible cada expensa de administración del periodo comprendido de enero de 2013 a enero de 2017.
2. De no reponer el auto se conceda el recurso de apelación el cual sustento anticipadamente con el presente escrito.

Del Señor Juez,

FERNANDO PIEDRAHITA HERNANDEZ
C.C 79.485.445 de Bogotá D.C
T.P No. 64.889 del C.S.J.
JASP

República de Colombia
Rama Judicial del Poder Público
Oficina de Ejecución Civil
Municipal de Bogotá D.C

TRASLADO SART. 110 C. G. P.

Fijación Fecha 16 ENE 2020 se fija el presente traslado
dispuesto en el Art. 319 del
el día del corre a partir del 17 ENE 2020
21 ENE 2020

Secretaria.

República de Colombia
Rama Judicial del Poder Público
Oficina de Ejecución Civil
Municipal de Bogotá D.C
ENTRADA AL DESPACHO

09 23 ENE 2020

Al despacho del Señor (a) Juez (za)
Observación
El (la) Secretario (a)

17 f 325
TRASLADO
SIBEFIS

Señor

58688 15-JAN-'20 16:02
197-251-11
OF.EJEC.CIVIL M.PAL

JUEZ **11 CIVIL MUNICIPAL DE EJECUCION DE SENTENCIAS**

REF: EJECUTIVO **032-2012-01650**

DE: CONJUNTO RESIDENCIAL MULTIFAMILIAR VILLAS DEL MEDITERRANEO MZ 7

CONTRA: MARIA LEONOR HERNANDEZ FORERO Y SALOMON FORERO GONZALEZ.

Juzgado de conocimiento 32 CIVIL MUNICIPAL

CECILIA ARIZA DE AVILA, abogada en ejercicio, actuando como apoderada de la parte demandada en el proceso de la referencia, por medio del presente INTERPONGO RECURSO DE REPOSICION EN SUBSIDIO EL DE APELACION en contra del auto de fecha 18 de diciembre de 2019 en lo siguiente:

Su Despacho aprueba la liquidación argumentando que las liquidaciones presentadas por las partes especialmente por la suscrita no se ajustan a la realidad, toda vez que no se tiene en cuenta los argumentos planteados tanto por el Juzgado de conocimiento como los planteados por la Segunda instancia, sin embargo, no es de recibo tampoco la realizada por el despacho por cuanto hace caso omiso a los diversos planteamientos respecto de los pagos, y siendo que dichos pagos estaban mas que probados en el libelo.

De otro lado sigue imputando intereses a cuotas de administración canceladas oportunamente, dineros que fueron efectivamente recibidos por parte de la administración del Conjunto Residencial que funge como parte actora.

La suscrita realizo la liquidación de crédito teniendo en cuenta lineamientos planteados por el ad- quem; abonos, valores de cuotas de administración, fechas desde las cuales debían ser tenidas en cuenta las cuotas de administración, y demás, y siendo así mi mandante ya habría cancelado la totalidad de la obligación pero, su Despacho, aprueba una liquidación en donde mi mandante adeudaría un saldo que en nada se ajusta a la realidad de todo lo probado en la demanda.

Por lo anterior solicito a su Despacho se sirva reponer el auto atacado y en consecuencia modificar la liquidación de crédito teniendo en cuenta todo lo ordenado por el Juzgado que conoció de la apelación de la sentencia.

De no ser de recibo las manifestaciones de la suscrita, se sirva conceder el recurso de apelación.

Cordialmente,

CECILIA ARIZA DE AVILA
C.C. 41.436.051 de Bogotá
T.P. 28.131 del C S de la J.

República de Colombia
Rama Judicial del Poder Público
Oficina de Ejecución Civil
Municipal de Bogotá D.C

TRASLADOS ART. 110 C. G. P.

Fijo la fecha 16 ENE 2020 se fija el presente traslado conforme a lo dispuesto en el Art. 319 del C.G.P. por el cual corre a partir del 17 ENE 2020 vence el 21 ENE 2020

La Secretaria.

República de Colombia
Rama Judicial del Poder Público
Oficina de Ejecución Civil
Municipal de Bogotá D.C
Secretaría AL DESPACHO

09 23 ENE 2020

Al despacho del Señor (a) Juez hoy

Observaciones

El (la) Secretario (a)

REPÚBLICA DE COLOMBIA
JUZGADO ONCE CIVIL MUNICIPAL DE EJECUCIÓN DE SENTENCIAS

Bogotá D.C., diez (10) de febrero de dos mil veinte (2.020)

1. IDENTIFICACIÓN DEL PROCESO

Radicación:	**JD. 32 NRO.-2012-01650**
Demandante:	**CONJUNTO RESIDENCIAL MULTIFAMILIAR VILLAS DE MEDITERRANEO MANZANA 7 –P.H.-**
Demandados:	**SALOMON FORERO GONZALEZ Y OTRA**
Proceso:	**EJECUTIVO SINGULAR**
Asunto:	**RECURSO DE REPOSICIÓN**

Pasa el despacho a decidir el recurso de reposición y en subsidio de apelación propuesta por los apoderados de los extremos procesales en contra del providencia calendada el 18 de diciembre de 2019 (fls. 318 a 322) mediante el cual se resolvió objeción a la liquidación del crédito.

2. ARGUMENTOS DEL RECURSO

En síntesis expone el profesional de derecho actor que, no se liquidan de manera íntegra los intereses de las cuotas de administración que se generaron y que no han sido canceladas por la parte demandada, pues si bien es cierto el despacho no tiene en cuenta los intereses moratorios de las cuotas de administración que se causen con posterioridad a la presentación de la demanda hasta la fecha de la sentencia, se encontraría incurriendo en una clara violación de la norma, máxime que en el artículo 431 del código general del proceso señala que los intereses que se generen hasta la cancelación de la deuda, por lo que a la fecha de las mismas expensas comunes auditadas son exigibles y por ende se debe calcular los intereses moratorios hasta el mes de enero del 2017.

Solicita se revoque el auto atacado y, en su lugar, se realice nuevamente la liquidación del crédito calculando los intereses moratorios desde la fecha de la exigibilidad despensa de administración del período comprendido de enero del 2013 a enero del 2017.

Dentro del término, la contraparte aporta escrito recurriendo el auto bajo estudio argumentando que, el despacho no tiene en cuenta lo lo indicado por el juzgado de conocimiento como los planteamientos de segunda instancia, así como tampoco realiza los diversos planteamientos respecto de los pagos, siendo que los mismos están más que probados en el libelo, igualmente sigue importando intereses a cuotas de administración canceladas oportunamente, tienes que fueron efectivamente recibidos por el conjunto actor.

Por lo anterior, insta de que se revoque el proveído, y en consecuencia modificar la liquidación del crédito teniendo en cuenta todo lo ordenado en el despacho que conoció la apelación de la sentencia.

3. CONSIDERACIONES

El recurso de reposición procede contra los autos que dicte el Juez a fin de que los revoque o reforme de conformidad con lo normado por el artículo 318 inciso 1° del Código General del Proceso, por ello la censura debe encaminarse específicamente a mostrar las falencias de la decisión que en cada caso se hayan adoptado, sin que sea admisible ir más allá del objeto propio de este mecanismo procesal de defensa.

La finalidad de la reposición es que el mismo funcionario que profirió la decisión sea el que vuelva sobre ella y si es del caso reconsiderarla, en forma total o parcial, es requisito esencial necesario para su viabilidad, que se motive el recurso, esto es, que por escrito se le expongan al juez las razones por las cuales su providencia está errada, a fin de que proceda a modificarla o revocarla, por cuanto es evidente

En primer lugar, es necesario resaltar nuevamente lo preceptuado en los numerales 1° y 3° del artículo 446 del Estatuto vigente, que señala:

> *"LIQUIDACIÓN DEL CRÉDITO Y LAS COSTAS. Para la liquidación del crédito y las costas, se observarán las siguientes reglas:*
>
> *1. Ejecutoriado el auto que ordene seguir adelante la ejecución, o notificada la sentencia que resuelva sobre las excepciones siempre que no sea totalmente favorable al ejecutado* ***cualquiera de las partes podrá presentar la liquidación del crédito con especificación del capital y de los intereses causados hasta la fecha de su presentación****, y si fuere el caso de la conversión a moneda nacional de aquel y de estos,* ***de acuerdo con lo dispuesto en el mandamiento ejecutivo****, adjuntando los documentos que la sustenten, si fueren necesarios.*
> *(...)*
> *3.* ***Vencido el traslado, el juez decidirá si aprueba o modifica la liquidación por auto*** *que solo será apelable cuando resuelva una objeción o altere de oficio la cuenta respectiva. El recurso, que se tramitará en el efecto diferido, no impedirá efectuar el remate de bienes, ni la entrega de dineros al ejecutante en la parte que no es objeto de apelación." (Acotación por el Juzgado).*

En esta oportunidad es acertado extraer lo reglado en el artículo 30 de la Ley 675 de 2001, que expresa:

> *"ARTÍCULO 30. INCUMPLIMIENTO EN EL PAGO DE EXPENSAS. El retardo en el cumplimiento del pago de expensas causará intereses de mora, equivalentes a una y media veces el interés bancario corriente, certificado por la Superintendencia Bancaria, sin perjuicio de que la asamblea general, con quórum que señale el reglamento de propiedad horizontal, establezca un interés inferior."*

En Segundo lugar, se debe retomar lo dispuesto en el artículo 1653 del Código Civil, el cual indica que:

> *"IMPUTACIÓN DEL PAGO A INTERESES. Si se deben capital e intereses, el pago se imputará primeramente a los intereses, salvo que el acreedor consienta expresamente que se impute al capital.."*

De lo contextualizado y del nuevo análisis dentro del plenario, en cumplimiento a lo dispuesto en la norma, se observa que:

1. Con respecto a lo denunciado por la parte ejecutante, es del caso aclararle alto grado que las cuotas de administración reconocidas dentro del auto apremio se liquidó conforme fue ordenado allí siguiendo los lineamientos reglamentados el artículo 446 (transcrito con antelación), así como las cuotas de administración

que se causarán con posterioridad a la presentación de la demanda hasta la sentencia, expensas que no sé les líquido intereses teniendo en cuenta una orden que fue estudia en su debido momento por el juez de conocimiento, proveído que en ningún momento fue modificado ni corregido y el cual fue confirmado con la sentencia, pues a pesar de que el artículo 431 del Código General del Proceso señala que se pagarán en el término de cinco (5) días la obligación junto con los intereses desde que se se hizo exigible hasta la cancelación de la deuda la obligación que se esté reclamando, se debe tener en cuenta que el caso bajo estudio se libró mandamiento con Código de Procedimiento Civil y, en ningún momento se indicó que los intereses que se generan con posterioridad a la presentación de la demanda se reconocería, tan es así que en el dicho proveído se negaron los intereses pretendidos en el escrito de demanda por la parte actora, esto es, los correspondientes a las cuotas de administración futuras.

2. Ahora bien, con relación a lo manifestado por el tocado pasivo, los abonos fueron imputados tal y como lo señaló el superior quién conoció de la apelación de la sentencia si se observa en la operación aritmética cada vez que se efectúa el abono que ordenó dichos trabajo social se vende paréntesis un valor que le quedaría a favor del demandado, sin embargo, cada abono se imputará primero intereses y luego a capital, como se observa en la columna de intereses de mora, en muchas ocasiones no se generó ninguna clase interesa, tan sólo el abono se imputará directamente a capital, no obstante de ello, los abonos fueron efectuados con un lapso de tiempo distante y no fue constante, por lo que se iban acumulando cuotas de administración que generaban intereses, con los pagos consignados e imputados se cancelaría al 30 de septiembre de 2016 tanto intereses como las cuotas de administración que se generaron desde el primero de julio del 2008 hasta el 30 de diciembre del 2012, así como, con el sobrante se pagó una parte de las cuotas de administración que se generaron con posterioridad a la presentación de la demanda, expensas en las cuales no se les liquidó ninguna clase interés, toda vez que estos no fueron reconocidas en el mandamiento de pago, la liquidación del crédito efectuada por el despacho tuvo en cuenta cada uno de los lineamientos que fueron estudiados tanto por el estrado judicial de conocimiento como el juzgado de segunda instancia, aplicando las normas que anteriormente transcritas.

Ahora bien, es del caso aclararle a las partes que el neto a pagar indicado en la operación es un valor que no genera más intereses, en consideración con lo ordenado en el mandamiento de pago, que como se repite, providencia que no tuvo reparo alguno y que fue confirmado en la sentencia, siendo todas los pronunciamientos saneados al momento en que las partes no dijeron nada al respecto en su debida oportunidad, al tenor de lo consagrado en el artículo 136 del estatuto vigente.

Teniendo así plena validez, es motivación suficiente para mantenerlo incólume el auto recurrido, toda vez que se encuentra ajustado a derecho y la realidad procesal advertida.

Amén de lo brevemente discurrido, el Juzgado

RESUELVE:

PRIMERO: MANTENER el proveído de fecha 18 de diciembre de 2019, teniendo en cuenta lo expuesto en las consideraciones.

FFChB

SEGUNDO: NEGAR el recurso de alzada, a pesar de que contempla norma especial, este proceso es de única instancia.

Notifíquese,

MARTHA JANETH VERA GARAVITO
JUEZ

JUZGADO ONCE CIVIL MUNICIPAL DE EJECUCIÓN DE SENTENCIAS DE BOGOTÁ.

Bogotá, D.C., 11 DE FEBRERO DE 2019
Por anotación en estado Nº. 021 de esta fecha fue notificado el auto anterior. Fijado a las 8:00 a.m.
Secretaria,

CIELO JULIETH GUTIERREZ GONZALEZ

REPÚBLICA DE COLOMBIA
JUZGADO ONCE CIVIL MUNICIPAL DE EJECUCIÓN DE SENTENCIAS
Bogotá D.C., once (11) de septiembre de dos mil veinte (2020)

1. IDENTIFICACIÓN DEL PROCESO

Radicación:	**JD. 32 NRO.-2012-01650**
Demandante:	**CONJUNTO RESIDENCIAL VILLAS DEL MEDITERRANEO**
Demandados:	**SALOMON FORERO GONZALEZ Y OTRA**
Proceso:	**EJECUTIVO SINGULAR**
Asunto:	**RECURSO DE REPOSICIÓN**

Procede esta Judicatura a resolver el recurso de reposición presentado por la togada de la pasiva contra el proveído que resuelve recurso de reposición y niega apelación de fecha 10 de febrero del corriente (fls. 326 y 327).

2. ARGUMENTOS DEL RECURSO

Expone la apoderada que, en auto atacado se negó la alzada argumentando que el presente asunto es de única instancia, sin tener en cuenta que la sentencia fue apelada por la parte ejecutante y concedida por ese despacho, correspondió su conocimiento al Juzgado 1° Civil del Circuito de Ejecución de Sentencias, y posteriormente por el Juzgado 2° Civil del Circuito de Ejecución de Sentencias, siendo admitido el recurso, se concedieron los términos respectivos y en audiencia se modificó el fallo emitido en esta sede judicial en algunos apartes, por ello, es pertinente que se haga aclaración del caso más allá de determinar que se trate de un proceso de mínima cuantía.

Por tanto, solicita se revoque la decisión adoptada y, en su lugar, se conceda el recurso de alzada.

Dentro del término de traslado, la contraparte se mantuvo silente.

3. CONSIDERACIONES

Es de común entendimiento que el recurso de reposición se encamina a obtener que el juzgador modifique su decisión cuando al emitirla ha incurrido en error, tal como se infiere de una diáfana exégesis de lo dispuesto por el artículo 318 del Código General del Proceso.

Encontrándose las presentes diligencias al despacho a efectos de resolver el recurso de reposición formulado por la parte demandada contra la providencia de fecha 10 de febrero de 2020, el cual resolvió recurso de reposición impetrado por los extremos procesales contra el auto que decidió la objeción a la liquidación del crédito adiado el 18 de diciembre de 2019, sería del caso no pronunciarse sobre la misma, si no fuera porque

en la petición contiene puntos nuevos a estudiar, conforme lo preceptúa el citado artículo, que dice: "*...El auto que decide la reposición no es susceptible de ningún recurso, salvo que contenga puntos no decididos en el anterior, caso en el cual podrán interponerse los recursos pertinentes respecto de los puntos nuevos.*"

Dirimiendo al caso en concreto se tiene que, a pesar que en la mandamiento de pago se enunciara que el presente asunto es de mínima cuantía[1], una vez revisado minuciosamente las actuaciones dentro del plenario se evidencio que dentro de la sentencia oral de fecha 20 de enero de 2017 (al minuto 10:15) se aclaró la cuantía del presente asunto, teniendo como base el monto de las pretensiones, el título ejecutivo aportado a la presente ejecución y lo contemplado en los artículos 19° y 20° del Código de Procedimiento Civil (estatuto vigente al momento de presentarse la demanda), pronunciamiento que fue acogido por las partes[2].

Sin embargo, al momento de resolver la reposición contra el auto que decide la objeción a la liquidación del crédito este estrado judicial paso por desapercibida dicha aclaración, por tanto, esclarecido lo anterior, es procedente acceder a la apelación reclamada.

De lo que se puede concluir que, se revocará el numeral "*segundo*" de la providencia debatida, no por los argumentos reprochados por el apoderado ejecutante, si no por las aclaraciones efectuadas por este estrado judicial.

Por lo brevemente discurrido, el Juzgado

RESUELVE:

PRIMERO: REVOCAR PARCIALMENTE el proveído de fecha 10 de febrero de año en curso, únicamente lo concerniente con el numeral "SEGUNDO", en atención a lo expuesto en la parte considerativa, en lo demás queda incólume.

SEGUNDO: EN CONSECUENCIA, SE CONCEDERÁ el recurso de apelación en efecto diferido interpuesto como subsidiario[3], téngase en cuenta que la alzada de la sentencia fue conocida por el Juzgado 2° Civil del Circuito de Ejecución de Sentencias de esta ciudad, por lo que se deberá proceder de conformidad.

TERCERO: PARA EFECTOS de la alzada se deberá:

3.1. Suministrar por la impugnante dentro del término de cinco (5) días, contados a partir de la notificación por estado de la presente providencia, lo necesario para la compulsa de copias de la totalidad de este cuaderno y del cuaderno No. 6 (segunda instancia apelación sentencia), de acuerdo a lo dispuesto en los incisos 1° y 4° del artículo 324 en concordancia con el artículo 326 de nuestro ordenamiento general procesal.

3.2. Aportar por la parte ejecutada escrito de sustentación de la apelación dentro del término consagrado en el numeral 3 del artículo 322 del estatuto vigente;

3.3. Por la Oficina de Ejecución Civil Municipal désele el trámite consagrado en el inciso 1° artículo 324 en armonía con el artículo 326 del ordenamiento general procesal.

---

[1] Folio 26 auto apremio

[2] Acta de sentencia oral militante a folios 290 y 292, CD contentivo de la respectiva audiencia obrante a folio 293

[3] Numeral 3º artículo 446 del C.G.P.

LFCbb

30

CUARTO: VENCIDO el término indicado en el numeral anterior, sin que se cumpliese lo ordenado, regrese nuevamente el expediente al despacho para decidir lo pertinente, en virtud de lo contemplado en el inciso 2° del multicitado artículo 324 *ídem*.

Notifíquese,

MARTHA JANETH VERA GARAVITO
JUEZ

JUZGADO ONCE CIVIL MUNICIPAL DE EJECUCIÓN DE SENTENCIAS DE BOGOTÁ.

Bogotá, D.C., 14 DE SEPTIEMBRE DE 2020
Por anotación en estado Nº. 103 de esta fecha fue notificado el auto anterior. Fijado a las 8:00 a.m.
Secretaria,

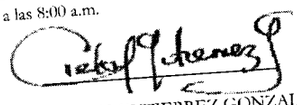

CIELO JULIETH GUTIERREZ GONZALEZ

Firmado Por:

MARTHA JANETH VERA GARAVITO
JUEZ MUNICIPAL
JUZGADO 11 CIVIL MUNICIPAL EJECUCIÓN DE SENTENCIAS
BOGOTÁ

Este documento fue generado con firma electrónica y cuenta con plena validez jurídica, conforme a lo dispuesto en la Ley 527/99 y el decreto reglamentario 2364/12

Código de verificación:
1ae1c86137991fa4221641833cccb3f00200e7a39c4ee668dc3e369875278535
Documento generado en 11/09/2020 01:36:05 p.m.

331

RAMA JUDICIAL DEL PODER PÚBLICO
JUZGADO ONCE CIVIL MUNICIPAL DE EJECUCION DE SENTENCIAS DE BOGOTA D.C.
OFICINA DE APOYO
ACUERDO No. PSAA13-9962, 9984 y 9991 de 2013
CARRERA 10 No. 14-33 Piso 1

REF. EJECUTIVO SINGULAR No.11001400303220120165000 de CONJUNTO RESIDENCIAL MULTIFAMILIAR VILLAS DEL MEDITERRANEO contra MARIA LEONOR HERNANDEZ DE FORERO

CONSTANCIA

A los 01 días del mes de octubre de 2020, se deja constancia que **NO** fueron sufragadas las expensas necesarias para tramitar el recurso en el efecto diferido, conforme a lo ordenado en auto de fecha 11 de septiembre de 2020.

PROFESIONAL UNIVERSITARIO OFICINA DE EJECUCIÓN CIVIL MUNICIPAL DE BOGOTÁ.

Señor

JUEZ **11 CIVIL MUNICIPAL DE EJECUCION DE SENTENCIAS**

REF: EJECUTIVO **032-2012-01650**

DE: CONJUNTO RESIDENCIAL MULTIFAMILIAR VILLAS DEL MEDITERRANEO MZ 7

CONTRA: MARIA LEONOR HERNANDEZ FORERO Y SALOMON FORERO GONZALEZ.

Juzgado de conocimiento 32 CIVIL MUNICIPAL

CECILIA ARIZA DE AVILA, abogada en ejercicio, actuando como apoderada de la parte demandada en el proceso de la referencia, por medio del presente INTERPONGO **RECURSO DE REPOSICION** en contra del auto de fecha 10 de febrero de 2020, en cuanto a negar el recurso de alzada argumentándose que se trata de un proceso de única Instancia, sin embargo, tenga en cuenta su Despacho que la sentencia fue apelada por la parte demandante, en audiencia del 20 de enero de 2017, y su Despacho concedió el recurso, por lo cual conoció el Juzgado 1 Civil Circuito de Ejecución de sentencias, y posteriormente el Juzgado 2 Civil del Circuito de Ejecución de Sentencias. Admitido el Recurso de apelación, se concedieron los términos correspondientes, y en audiencia del 2 de mayo de 2019, modificó la sentencia dictada por su Despacho en algunos apartes, dando lugar a que se practicara la liquidación de crédito, razón por la cual la suscrita presentó la liquidación de crédito, y en razón a ello realizó la devolución del proceso al Juzgado de conocimiento , es decir, al Juzgado 11 Civil Municipal de Descongestión para que se pronunciara respecto de las liquidaciones de crédito presentadas, lo cual fue realizado mediante auto de fecha 18 de diciembre de 2019.

Siendo que la suscrita no estuvo de acuerdo con el pronunciamiento del juzgado repuse y en subsidio apelé el auto que aprobó la liquidación; su Despacho niega la reposición con unos argumentos que no son de recibo, razón por la cual pretendía hacer las aclaraciones ante el Superior, pero su Despacho niega el recurso de alzada por encontrarse frente a un proceso de mínima cuantía, cuando ya se desató apelación de la sentencia, que modificó la sentencia del aquo.

Petición

Solicito a su Despacho se aclare las razones por las cuales niega el recurso de alzada, mas allá de determinar que se trata de un proceso de mínima cuantía, previendo que ya hubo una apelación de la sentencia.

Cordialmente,

CECILIA ARIZA DE AVILA

C.C. 41.436.051 de Bogotá

T.P. 28.131 del C S de la J.

OF.EJEC.CIVIL MPAL.
77423 14-FEB-'20 12:07

SONIA REYES Sonia
F 1
U
RADICADO
1363-78-11

República de Colombia
Rama Judicial del Poder Público
Oficina de Ejecución Civil
Municipal de Bogotá D.C

TRASLADOS ART. 110 C. G. P.

En la fecha 18 FEB 2020 se fija el presente traslado conforme lo dispuesto en el Art. 319 del C. G. P. el cual corre a partir del 19 FEB 2020 y vence el 21 FEB 2020

la Secretaria.

República de Colombia
Rama Judicial del Poder Público
Oficina de Ejecución Civil
Municipal de Bogotá D.C
ENTRADA AL DESPACHO

09 25 FEB 2020

Al despacho del Señor (a) Juez hoy

Observaciones

El (la) Secretario (a)

332

REPÚBLICA DE COLOMBIA
JUZGADO ONCE CIVIL MUNICIPAL DE EJECUCIÓN DE SENTENCIAS

Bogotá D.C., dieciséis (16) de octubre de dos mil veinte (2020)

Radicación: 032-2012-01650
Demandante: CONJUNTO RESIDENCIAL MULTIFAMILIAR VILLAS DE MEDITERRÁNEO MANZANA 7 PH.
Demandado: SALOMÓN FORERO GONZÁLEZ Y OTRA.
Proceso: EJECUTIVO.

Téngase en cuenta, que el interesado ***NO SUFRAGÓ*** en tiempo las expensas necesarias, de conformidad con lo previsto en el inciso segundo (2°) del artículo 324 del Código General del Proceso, ***en consecuencia:***

SE DECLARA DESIERTO EL RECURSO DE APELACIÓN, interpuesto por la parte ejecutada, contra el auto de fecha *10* de ***FEBRERO*** de ***2020*** (fl. 328).

Notifíquese,
MARTHA JANETH VERA GARAVITO
JUEZ

JUZGADO ONCE CIVIL MUNICIPAL DE EJECUCIÓN DE SENTENCIAS DE BOGOTÁ.

Bogotá, D.C., 19 DE OCTUBRE DE 2020
Por anotación en estado N°. **131** de esta fecha fue notificado el auto anterior. Fijado a las 8:00 a.m.
Secretaria,
CIELO JULIETH GUTIERREZ GONZALEZ

Firmado Por:

MARTHA JANETH VERA GARAVITO
JUEZ MUNICIPAL
JUZGADO 11 CIVIL MUNICIPAL EJECUCIÓN DE SENTENCIAS
BOGOTÁ

Este documento fue generado con firma electrónica y cuenta con plena validez jurídica, conforme a lo dispuesto en la Ley 527/99 y el decreto reglamentario 2364/12

Código de verificación:
ab5fdad1d5c1b3efb2586fd79632835aff94bdac54ae30fc5c67336203524ce4
Documento generado en 15/10/2020 12:31:13 p.m.

Valide éste documento electrónico en la siguiente URL:
https://procesojudicial.ramajudicial.gov.co/FirmaElectronica

SOLICITUD COPIAS			
FECHA	Bogotá 23 de marzo /2022		
SOLICITANTE	Salomon Forero Gonzalez		
CEDULA	1.107.357.805		
TELEFONO 316 269 7020		EMAIL Proyectosssi1021@	
JUZGADO DE ORIGEN 32	AÑO	CONSECUTIVO	JUZGADO DE EJECUCION
32 Cm	2012	1650	11 CM.E Hotmail.com
CUADERNO	FOLIOS		(12?) TOTAL FOLIOS
CUADERNO 1			
CUADERNO 2	147		
CUADERNO 3	262		
CUADERNO 4			
CUADERNO 5	30		
CUADERNO 6	107		546 ✓
CUADERNO 7			
	TOTAL $ 136.500=		

234

C

Copias Digitales
C2 131
C3 247
C5 30
C6 95

235

COPIA DIGITAL PROCESO 32-2012-1650 JUZ 11 CMES

Vilma Zoraida Eslava Mojica <veslavam@cendoj.ramajudicial.gov.co>

Vie 01/04/2022 15:48

Para: proyectossiglo21@hotmail.com <proyectossiglo21@hotmail.com>

Señor
SALOMON FORERO GONZALEZ

Por medio del presente me permito poner en su conocimiento que se deja a su disposición en esta secretaria un CD con la copia digitalizada de los cuadernos solicitados del proceso referido en el Asunto, lo anterior debido al peso de los archivos no es posible enviarlo vía correo electrónico.

***Se solicita de manera atenta que sea retirado en la ventanilla de fotocopiado, Nivel 2 B.**

Para su conocimiento esta sede judicial desde el 24 de enero de 2022 se encuentra ubicada en la **Calle 15 No. 10-61** y está distribuida de la siguiente manera:

NIVEL 2 A Juzgados del 1 al 8 de Ejecución Civil Municipal
NIVEL 2 B Juzgados del 9 al 14 de Ejecución Civil Municipal
NIVEL 3 A Juzgados del 15 al 20 de Ejecución Civil Municipal

Cordial saludo,

VILMA ZORAIDA ESLAVA MOJICA
Asistente Administrativo

236

SOLICITUD COPIAS

FECHA Bogota 25 Julio / 2022			
SOLICITANTE Salomon Forero G			
CEDULA 19107359			
TELEFONO 3162697020		EMAIL Proyectos5191021	
JUZGADO DE ORIGEN	AÑO	CONSECUTIVO	JUZGADO DE EJECUCION
32CM	2012	1650	@hotmail.com
CUADERNO	FOLIOS		TOTAL FOLIOS 1106
CUADERNO 1	323 al 332		12H=17
CUADERNO 2			
CUADERNO 3			
CUADERNO 4	Copias digitales		
CUADERNO 5	25/07/22		
CUADERNO 6			
CUADERNO 10	#10 - 1A1 18		18413
	TOTAL $ 12,000=		48F

Lib. Sec. Fiscal Ofic. 104

737

COPIA DIGITAL FOLIOS PROCESO 32-2012-1650 JUZGADO 11 CMES

Vilma Zoraida Eslava Mojica <veslavam@cendoj.ramajudicial.gov.co>
Mar 26/07/2022 14:37
Para: proyectossiglo21@hotmail.com <proyectossiglo21@hotmail.com>

Señor
SALOMÓN FORERO G.
Ciudad

Por medio del presente envío copia digital de los folios solicitados el día de ayer, 25 de julio, del proceso referido en el asunto.

Cordial saludo,

VILMA ZORAIDA ESLAVA MOJICA
Asistente Administrativo

Proyectosasig1021
@hotmail.com

[redacted], DIGITAL FOLIOS PROCESO 32-2012-1650 JUZGADO 11CMES CUADERNO 1

239

[redacted]ia Zoraida Eslava Mojica <veslavam@cendoj.ramajudicial.gov.co>
[redacted]e 26/08/2022 9:24
Para: proyectossiglo21@hotmail.com <proyectossiglo21@hotmail.com>

1 archivos adjuntos (16 MB)
Juzgado 11 CMES 32 2012 1650 .pdf;

Señor
SALOMON FORERO G
Ciudad

Por medio del presente envío copia digital de los folios solicitados el día 23 de agosto, del proceso referido en el asunto.

Es de anotar que se envía en 2 correos debido al peso de los archivos.

Cordial saludo,

[redacted]
VILMA ZORAIDA ESLAVA MOJICA
Asistente Administrativo

EXPEDIENTE

FISICO HASTA EL FOLIO No: 240

FECHA: 18-0 Oct

SOLICITUD COPIAS			
FECHA 28 Oct. /22			
SOLICITANTE Solomon Forero J			
CEDULA 19.107.359			
TELEFONO 3162697026		EMAIL Proyectos sig/021.@ Hotmail.co	
JUZGADO DE ORIGEN	AÑO	CONSECUTIVO	JUZGADO DE EJECUCION
32 C.M.	2012	1650	11
CUADERNO	FOLIOS		TOTAL FOLIOS
CUADERNO 1	75/76/286 A 289-318/19/20-21-22		322
CUADERNO 2			
CUADERNO 3	2-4849-50-51-52		
CUADERNO 4			
CUADERNO 5			
CUADERNO 6	Copias digitales folios		
CUADERNO 7	28/10/22		
	TOTAL $ 5.000=		20F

Ub. Oficios 0005

COPIA DIGITAL FOLIOS PROCESO 32-2012-1650 JUZGADO 11 CMES

Vilma Zoraida Eslava Mojica <veslavam@cendoj.ramajudicial.gov.co>

Lun 31/10/2022 14:07

Para: proyectossiglo21@hotmail.com <proyectossiglo21@hotmail.com>

Señor
SALOMÓN FORERO GONZALEZ
Ciudad

Por medio del presente envío copia digital de los folios solicitados el día 28 de octubre, del proceso referido en el asunto.

Cordial saludo,

VILMA ZORAIDA ESLAVA MOJICA
Asistente Administrativo