REPÚBLICA DE COLOMBIA

RAMA JUDICIAL DEL PODER PÚBLICO

JUZGADO DIECISIETE (17) CIVIL MUNICIPAL DE BOGOTA, D.C., CARRERA 10 NO. 14- 33 PISO 7º TELEFONO NO. 3410678

# 11001400301720180066600

## EJECUTIVO

**DEMANDANTE**

**INVERSORA PIVHINCHA S.A.**

**NIT. 890.200.756-7**

**APODERADO**

**CLAUDIA MARCELA MOSOS LOZANO**

**DEMANDADO**

**SEBASTIAN RICARDO PULIDO MORA**

**C.C. 1.018.421.004.**

Remate
13/Enero/2022
11:00AM
Vehículo.

11001400300172018

JUZGADO 14 CIVIL MUNICIPAL DE EJECUCION DE SENTENCIAS DE BOGOTÁ

2018-00666

JUZGADO 17 CIVIL MUNICIPAL DE BOGOTÁ

017-2018-00666-00- J. 14 C.M.E.S

11001400301720180066600

BANCO PICHINCHA

OLB-1245-18

SEÑOR

JUEZ CIVIL MUNICIPAL DE BOGOTA D.C. (REPARTO)
E. S. D.

**OSCAR AUGUSTO LOZANO BONILLA,** mayor de edad y vecino de la ciudad de Bogotá, identificado como aparece al pie de mi firma, obrando en mi calidad de Representante Legal Judicial de **BANCO PICHINCHA S.A.,** como consta en el certificado de la Superintendencia Financiera que se acompaña, respetuosamente manifiesto que confiero, **PODER ESPECIAL AMPLIO Y SUFICIENTE** al Doctor(a) **CLAUDIA MARCELA MOSOS LOZANO,** mayor de edad, vecino(a) de la ciudad de **Bogotá,** identificado(a) con cédula de ciudadanía número **52024002** de **Bogotá,** con Tarjeta Profesional **No. 79504** del Consejo Superior de la Judicatura, para que en nombre y representación de **BANCO PICHINCHA S.A.**, inicie y lleve hasta su culminación **PROCESO EJECUTIVO DE MINIMA CUANTIA** , en contra de **SEBASTIAN RICARDO PULIDO MORA,** mayor de edad y domiciliado(a) en esta ciudad, a fin de recuperar la obligación contenida en el siguiente **Pagaré No. 9450473** , que otorgaron a favor de **BANCO PICHINCHA S.A.**, y demás documentos que el apoderado presentara con la demanda, a fin de obtener el pago de los capitales adeudados, junto con sus intereses, seguros, costas y demás gastos ocasionados

El apoderado queda facultado para recibir, desistir, transigir, sustituir, solicitar medidas previas, hacer postura y rematar los bienes por cuenta del crédito que se cobra ejecutivamente y en general de todas las facultades necesarias para lo inherente a su encargo.

Del Señor Juez,

**OSCAR AUGUSTO LOZANO BONILLA**
**C.C. 80.230.186**
**Representante Legal Judicial**
**BANCO PICHINCHA S.A.**

Acepto

**CLAUDIA MARCELA MOSOS LOZANO**
**C.C. 52024002 De Bogotá**
**T.P. 79504 del C.S.J.**

Elaboró: Claudia Milena Cano Caro
Revisó: Maritza Torres Reyes
Autorizó: Maritza Torres Reyes

**DILIGENCIA DE RECONOCIMIENTO**
**Y PRESENTACION PERSONAL**

48

ANTE EL NOTARIO 48 DEL CIRCULO DE BOGOTA, D.C.,
COMPARECIO:

**LOZANO BONILLA OSCAR AUGUSTO**

CON: C.C. 80230186 y T.P. 231348

Y DECLARO QUE LA FIRMA Y HUELLA QUE APARECEN EN EL PRESENTE DOCUMENTO SON SUYAS Y QUE EL CONTENIDO DEL MISMO ES CIERTO.
ESCRITO DIRIGIDO A:

BOGOTA D.C. 22/05/2018

a7jm7uokjj7ij7uo
CB

6D7RUK1Y2Q28VVXY
Verifique estos datos en
www.notariaenlinea.com

FIRMA

HUELLA

Ofna de Bogotá, D.C.
NOEL DIAZ TELLEZ
NOTARIO

REPUBLICA DE COLOMBIA
BOGOTA, D.C.

Señor
**JUEZ CIVIL MUNICIPAL DE BOGOTA D. C. - REPARTO -**
**E. S. D.**

**REF: PROCESO EJECUTIVO DE MINIMA CUANTÍA DE BANCO PICHINCHA S.A. contra SEBASTIAN RICARDO PULIDO MORA**

**CLAUDIA MARCELA MOSOS LOZANO**, mayor de edad, domiciliada en la ciudad de Bogotá D. C., identificada con la cédula de ciudadanía número **52.024.002** expedida en Bogotá, abogada inscrita con Tarjeta Profesional número **79.504** expedida por el Consejo Superior de la Judicatura, obrando en calidad de Apoderada Especial de **BANCO PICHINCHA S.A.** identificada con **NIT 890200756-7** sociedad con domicilio principal en la ciudad de Bucaramanga., legalmente constituida por Escritura Pública número 2516 del 3 de octubre de 1964, otorgada en la Notaria 2 del Círculo de Bucaramanga., según poder que me ha conferido el Doctor **OSCAR AUGUSTO LOZANO BONILLA,** mayor de edad, identificado con Cedula de Ciudadanía Numero **80.230.186** domiciliado en Bogotá D. C., en su calidad de Representante Legal Judicial del **BANCO PICHINCHA SA**., conforme Certificado de Superintendencia Financiera por medio del presente escrito manifiesto al señor Juez que formulo **DEMANDA EJECUTIVA DE MINIMA CUANTIA**, contra la siguiente persona: **SEBASTIAN RICARDO PULIDO MORA** mayor de edad, identificado con Cedula de Ciudadanía Numero **1.018.421.004** domiciliado en Bogotá D.C.

## PRETENSIONES

**I.** Que se libre mandamiento de pago en contra de **SEBASTIAN RICARDO PULIDO MORA**, deudor de la obligación contenida en el pagaré número **9450473** suscrito a favor de **BANCO PICHINCHA S.A** por las siguientes sumas de dinero:

1. Por la suma de **$24.595.042** correspondiente al valor del pagaré base de la presente ejecución.

2.Por el valor de los intereses moratorios, causados a partir del día 29 de enero del 2018 hasta el momento en que se produzca el pago total de la misma, liquidados a la tasa máxima autorizada por la Superintendencia Financiera de Colombia.

**II.** Que se condene al demandado a pagar las costas del proceso y las agencias en derecho, que deberán ser liquidadas de acuerdo a los honorarios establecidos en la tarifa del Colegio de Abogados de Bogotá D. C.
Fundamento las pretensiones en los siguientes:

## HECHOS

1. El demandado **SEBASTIAN RICARDO PULIDO MORA,** suscribió a favor de **BANCO PICHINCHA S.A**, el pagaré número **9450473** obligándose al pago de la suma allí indicada.
2. El demandado está en mora de cumplir la obligación desde el 29 de enero de 2018, lo que faculta a mi poderdante a dar por extinguido el plazo, exigiendo el pago total de la obligación, de conformidad con lo dispuesto el pagare base de la presente ejecución.
3. En caso de mora en el pago del capital, el deudor se obliga a pagar, intereses de mora a la tasa máxima autorizada legalmente para la fecha del vencimiento, de conformidad con la certificación

del interés bancario corriente y de los créditos ordinarios de libre asignación expedida por la Superintendencia Financiera.

4. El pagaré mencionado presta mérito ejecutivo, por contener una obligación expresa, clara y actualmente exigible, haber sido otorgado por el deudor y constituir plena prueba contra del mismo.
5. El señor **SEBASTIAN RICARDO PULIDO MORA**, es propietario real y material del vehículo sobre el cual se constituyó la prenda a favor de mi poderdante.

## PROCEDIMIENTO, CUANTIA Y COMPETENCIA

A la presente demanda deben aplicarse las normas del Proceso Ejecutivo de Mayor, Menor y Mínima Cuantía de que trata el Código General del Proceso - Ley 1564 de 2012.

La cuantía, no es superior a cuarenta salarios legales mensuales, correspondientes a la minima cuantía vigente de conformidad con los artículos 25 y 26 del Código General del Proceso.

El domicilio del demandado es la ciudad de Bogotá D. C.

Por lo tanto, el Señor Juez es competente para conocer este asunto.

## FUNDAMENTOS DE DERECHO

Invoco como normas aplicables los artículos 619 a 638, 651 a 667, 671 a 711, 780 a 793, 884 del C. de Co.; artículos 17, 18, 20, 25, 94, 95 y lo comprendido en la Sección Segunda Titulo Único del Código General del Proceso y demás normas concordantes y complementarias.

## PRUEBAS

1. Original del pagaré número **9450473** suscrito a favor de BANCO PICHINCHA S.A.
2. Original de la carta de instrucciones del pagaré número **9450473**.
3. Original del contrato de prenda del vehículo de placas **RZS 703.**
4. Certificado de tradición y libertar del vehículo de placas **RZS 703.**
5. Certificado de garantía mobiliaria del vehículo de placas **RZS 703**.
6. Certificado de constitución y representación legal de BANCO PICHINCHA S.A. expedido por la Superintendencia financiera de Colombia.
7. Poder especial otorgado a la suscrita por la Doctora **OSCAR AUGUSTO LOZANO BONILLA.**

## ANEXOS

1. Lo anunciado en el acápite de las pruebas de esta demanda.
2. Copia de la demanda para el archivo del Juzgado.
3. Copia de la demanda en mensaje de datos para el archivo del Juzgado
4. Una copia de la demanda y de sus anexos para surtir el traslado del demandado.
5. Una copia de la demanda en mensaje de datos para el traslado del demandado.

## NOTIFICACIONES PERSONALES

- El demandado **SEBASTIAN RICARDO PULIDO MORA**, las recibirá en CR 45 A No 136-40 y/o CR 87 N No 42 A SUR-20 y/o CR 87 No 42 A SUR-20 MZ 5 BL 4 AP 101 y/o CR 45 A No 134-40 de la ciudad de Bogotá D.C.
- Del demandado en la dirección electrónica seripumo@hotmail.com

-El demandante BANCO PICHINCHA S.A y su representante legal, la Doctora **OSCAR AUGUSTO LOZANO BONILLA** las recibirá en la Cra 11 No 92- 04 de la ciudad de Bogotá D.C y en la dirección electrónica notificacionesjudiciales@pichincha.com.co
- La suscrita las recibirá en la secretaria de su Despacho o en la Carrera 8 No 69-19 Quinta Camacho de la ciudad de Bogotá D. C y en la dirección electrónica cmosos@hotmail.com

## AUTORIZACION ESPECIAL

Me permito **AUTORIZAR** a la señor **ANDRES DAVID RAMIREZ ALFONSO** identificado con cedula de ciudadanía número 1.019.074.698 y/o **JODDY ALEJANDRA CALDERON BECERRA** identificada con cedula de ciudadanía número 1.030.591.349 para que revise, solicite copias, retire oficios, títulos, despachos comisorios y en general ejerza un control sobre el presente proceso.

Del Señor Juez respetuosamente,

**CLAUDIA MARCELA MOSOS LOZANO**
**C. C. No. 52.024.002 de Bogotá D. C.**
**T. P. No. 79.504 del C. S.J.**

6104

**BANCO PICHINCHA**

Pagaré Único Persona Natural

BOGOTA
276DQ00020608

5816750100822207

1

## PAGARÉ

(1)Pagaré No. 9450473

Deudor(es):

1. Sebastian Ricardo Pulido Mora Identificado con: CC Número: 1018421604 Obrando en nombre propio ☒

y además en nombre y representación de _____ Identificado con: _____ Número: _____

2 _____ Identificado con: _____ Número: _____ Obrando en nombre propio ☐

y además en nombre y representación de _____ Identificado con: _____ Número: _____

3. _____ Identificado con: _____ Número: _____ Obrando en nombre propio ☐

y además en nombre y representación de _____ Identificado con: _____ Número: _____

**a)** Ciudad de cumplimiento de la obligación: _____

**b)** Por Valor Total de: _____ MONEDA LEGAL ($ 29.593.092)

**c)** Vencimiento: Día 28 Mes 01 Año 2018

Yo (nosotros), Deudor(es), identificado(s) como aparece en este documento, actuando en nombre propio y/o representado(s) a través de quien se indica en el cuerpo de este documento, estando debida y plenamente facultado(s) para todos los efectos legales a que haya lugar, tal como se acredita a través de los documentos anexos que integran este título valor, me(nos) obligo(amos) a pagar solidaria e incondicionalmente, en dinero en efectivo, a la orden del **Banco Pichincha S.A.**, su endosatario o legítimo tenedor, o a quien represente sus derechos, o a quien en el futuro ostente la calidad de Acreedor, en la ciudad señalada en el literal **a)** de este título valor (**ciudad de cumplimiento de la obligación**), la suma de dinero indicada en el literal **b)** del presente pagaré (**Valor Total**), incluyendo los **Saldos a Capital**, los **Intereses Corrientes o Remuneratorios** (2), los **Intereses Moratorios** (2), los **Cargos Fijos** (3), y los **Gastos de Cobranza** (4). Este **Valor Total** indicado en el literal b) corresponde a la sumatoria del valor por capital de todas las sumas de dinero que se adeudan, junto con los intereses remuneratorios y/o moratorios, así como de cualquier otro cargo fijo y gastos de cobranza asociados a las obligaciones de crédito a cargo del Deudor, pagaderos en un solo contado, en la fecha establecida en el literal **c) Vencimiento** del presente título, valores todos éstos correspondientes a las obligaciones que a continuación se relacionan:

| No. | Obligación No. | Saldo a Capital | Tasa Interés Remuneratorio (2) | Tasa Interés Moratorio (2) | Cargos Fijos (3) |
|---|---|---|---|---|---|
| 1 | | | | | |
| 2 | | | | | |
| 3 | | | | | |
| 4 | | | | | |
| 5 | | | | | |
| 6 | | | | | |
| 7 | | | | | |
| 8 | | | | | |
| 9 | | | | | |
| 10 | | | | | |

(5) Si el número de obligaciones es superior al número de espacios, éstas se relacionarán en una tabla anexa, la cual se tendrá como parte integral de este Pagaré.

En caso de mora, me(nos) obligo(amos) a pagar a favor del **Banco Pichincha S.A.**, su endosatario o legítimo tenedor, intereses de mora o moratorios calculados con base en la tasa máxima permitida por la Ley y certificada por la Superintendencia Financiera de Colombia para el efecto, junto con los gastos y costas de cobranza, incluyendo los honorarios de abogado. En ese sentido, se pacta expresamente que los intereses pendientes y debidos producirán intereses en los términos establecidos en el artículo 886 del Código de Comercio y demás disposiciones que lo modifiquen, adicionen o sustituyan.

Desde ya manifiesto(amos) expresamente que no será necesario requerimiento judicial o extrajudicial alguno para que se me(nos) constituya en mora.

En caso que durante el plazo señalado originalmente para el cumplimiento de la obligación, se pactare cualquier prórroga, ésta no podrá interpretarse como una novación de las obligaciones y, por tanto, ninguna de las cláusulas pactadas sufrirá modificación alguna.

En mi(nuestra) condición de Deudor(es) me(nos) comprometo(emos) a contratar, pagar y tener vigente un seguro de vida por el valor de las obligaciones contraídas con el **Banco Pichincha S.A.**

El **Banco Pichincha S.A.**, su endosatario o legítimo tenedor, queda facultado para declarar insubsistente(s) el(los) plazo(s) de la(s) obligación(es) y, por tanto, acelerar y hacer exigible anticipadamente el pago de la(s) misma(s), sin necesidad de requerimiento judicial o extrajudicial alguno y, por tanto, exigir inmediatamente el pago total de las obligaciones, capital, intereses, cargos fijos, y gastos de cobranza, entre otros, en los siguientes eventos: **i)** Por incumplimiento de cualquiera de las obligaciones que adquirimos o respaldamos por el presente Pagaré; **ii)** En caso de mora o simple retardo en el pago de una o cualquiera de las obligaciones a mi(nuestro) cargo; **iii)** En caso de muerte del(os) Deudor(es) o alguno(s) de ellos; **iv)** Si los bienes del(de los) Deudor(es) son embargados o perseguidos por cualquier persona en ejercicio de cualquier acción; **v)** El giro de cheques sin provisión de fondos y/o el no pago de los mismos por causa imputable al girador, o la entrega de títulos valores aceptados por el acreedor respecto de los cuales se incumpla el pago; **vi)** Por no constituir en el término acordado, las garantías reales y/o personales exigidas por el **Banco Pichincha S.A.**, **vii)** Si los bienes dados en garantía o como referencia para acceder al crédito se deterioran, gravan o enajenan en todo o en parte, o son perseguidos por terceros a través de acciones administrativas o judiciales, ó si estos dejan de ser garantía suficiente para el **Banco Pichincha S.A.**; **viii)** Cambiar la destinación o no realizar en todo o en parte la inversión para la cual fue solicitado el crédito; **ix)** Si se inicia trámite para la declaratoria de insolvencia de persona natural no comerciante del(de los) Deudor(es) o de alguno(s) de ellos; **x)** Cuando el(los) Deudor(es) o alguno(s) de ellos solicite o sea admitido en cualquier trámite concursal, reorganización y liquidación judicial, oferta de cesión de bienes o situación de insolvencia o cualquier otra alteración de orden patrimonial que haga prever el incumplimiento del pago de mi(nuestras) obligaciones; **xi)** Cuando haya inexactitud o falsedad de parte del(de los) Deudor(es) o de alguno(s) de ellos, en la información o en los documentos presentados al **Banco Pichincha S.A.** para obtener la aprobación y/o desembolso del crédito; **xii)** Cuando no contrate el(los) seguro(s) que debe(n) expedirse a favor del **Banco Pichincha S.A.** para amparar el(los) riesgo(s) de muerte o invalidez del(de los) deudor(es) o de alguno(s) de ellos, o la(s) garantía(s) del crédito; **xiii)** Cuando se produzca la terminación de el(los) seguro(s) que debe(n) expedirse a favor del y/o con beneficiario **Banco Pichincha S.A.** por falta de pago de las primas o que éste(estos) no se encuentren vigentes por cualquier causa; **xiv)** Cuando el(los) Deudor(es) o alguno(s) de ellos, o las entidades de las que sea(n) socio(s), administrador(es) o directivo esté(n) o llegare(n) a ser vinculados por parte de las autoridades competentes en cualquier tipo de investigación por delitos de narcotráfico, terrorismo, secuestro, lavado de activos; sean incluidos en listas vinculantes para el control de lavado de activos y financiación del terrorismo o, condenados por las autoridades competentes en cualquier tipo de proceso judicial relacionado con la comisión de cualquier hecho punible; **xv)** Cuando alguno(s) de nuestros socios, accionistas, administradores, directivos o inversionista(s) esté(n) o llegare(n) a ser vinculados por parte de las autoridades competentes en cualquier tipo de investigación por delitos de narcotráfico, terrorismo, secuestro, lavado de activos; sean incluidos en listas vinculantes para el control de lavado de activos y financiación del terrorismo o, condenados por las autoridades competentes en cualquier tipo de proceso judicial relacionado con la comisión de cualquier hecho punible; **xvi)** Cuando incurra en mora en el pago de cualquier crédito, bajo cualquier línea, otorgado por el **Banco Pichincha S.A.** a uno cualquiera de los Deudores o cuando sea necesario ejecutar otra(s) obligación(es) respaldadas en otro pagaré o documento(s) en el que yo (nosotros) o alguno(s) de nosotros sea Deudor(es); y, **xvii)** En los demás casos previstos en la Ley o aquellos en los cuales el **Banco Pichincha S.A.** necesite ejercer sus derechos como tenedor legítimo del título.

El Deudor expresamente autoriza y acepta desde ahora cualquier endoso o trasferencia que de éste pagaré título valor realice el **Banco Pichincha S.A.**, así como la cesión del crédito en él incorporado a favor de cualquier tercero, sin que al efecto sea necesaria notificación previa a el Deudor.

El recibo de abonos parciales no implica novación y cualquier pago que hiciere se imputará primero a los gastos, después a intereses, penalidades, honorarios y por último a capital. Declaro(amos) excusada la presentación y la noticia de rechazo. El(los) Deudor(es), inclusive el(los) avalista(s), hace(mos) constar que la obligación de pagarlo subsiste en caso de cualquier modificación a lo estipulado, aunque se pacte con uno solo de los suscriptores. Acepto(amos) que el pago total o parcial de los intereses como del capital de este título, constarán en los registros sistematizados y comprobantes del **Banco Pichincha S.A.**

Los gastos originados por concepto de impuesto de timbre u otra carga tributaria y los demás en que incurran por la ejecución del presente título valor, correrán a cargo del(de los) Deudor(es). Para efectos legales, el(los) Deudor(es) excusa(n) el aviso de rechazo, el protesto y la presentación para el pago del presente Pagaré.

**Declaraciones y Autorizaciones: i)** Autorizo(amos) de manera especial, expresa e irrevocable al **Banco Pichincha S.A.** para que en mí(nuestro) nombre y representación contrate(n) la gestión de cobranza que sea necesaria en el evento de mora o incumplimiento de mi(nuestra) obligación, en consecuencia, me(nos) obligo(amos) a pagar todos los gastos y costos de la cobranza judicial y extrajudicial, incluidos los honorarios de abogado, que pagaré(mos) conjuntamente con la liquidación del crédito sin necesidad de requerimiento judicial o extrajudicial alguno. De esta manera, declaro(amos) que he(mos) sido informado(s) por el **Banco Pichincha S.A.** sobre sus políticas y procedimientos de cobranza, que las acepto(amos) y que conozco(conocemos) los medios a través de los cuales puedo(mos) consultar tales políticas, así como sus posibles modificaciones; **ii)** Autorizo(amos) expresa e irrevocablemente al **Banco Pichincha S.A.** para que al vencimiento de este pagaré o ante la ocurrencia de cualesquiera

SILADO SUPERINTENDENCIA FINANCIERA DE COLOMBIA BANCO PICHINCHA S.A. Establecimiento Bancario

**BANCO PICHINCHA**

Pagaré Único Persona Natural

## PAGARÉ

de los eventos en éste previstos para hacer exigible de forma inmediata la obligación, debite de cualquier cuenta corriente, de ahorro, depósito electrónico, depósito a término o cualesquier otro producto, que individual o conjuntamente, posea(amos) o llegare(mos) a poseer a mí (nuestro) favor ante el **Banco Pichincha S.A.** o ante cualquier otra entidad financiera perteneciente al Grupo del que forma parte el **Banco Pichincha S.A.** el valor de esta(s) obligación(es), sus intereses, penalidades, gastos y demás sumas adeudadas al **Banco Pichincha S.A.** por cualquier concepto y de cualquier naturaleza; **iii)** Autorizo(amos) de manera irrevocable al **Banco Pichincha S.A.** su endosatario o legítimo tenedor, para que con fines estadísticos, de control, supervisión y de información comercial, reporte o consulte ante las Centrales de Información Financiera como Data Crédito o Cifin, así como cualquier otra entidad que administre o maneje bases de datos con los mismos fines, el nacimiento, modificación y/o extinción de las obligaciones directas o indirectas contraídas con anterioridad o que se llegaren a contraer con el sector financiero o real, fruto de aperturas de crédito, cobranzas, contratos, prendas, hipotecas, actos de cualquier otra relación financiera o proceso con el **Banco Pichincha S.A.** su matriz, filiales y/o subordinadas y, en especial, todo lo relativo a créditos, contratos de cuenta de ahorros, cuenta corriente, tarjeta débito, tarjeta crédito y hábitos de pago. Esta autorización comprende la información presente, pasada y futura referente al manejo, estado, cumplimiento de mis relaciones, contratos, servicios, obligaciones, y a las deudas vigentes, vencidas sin cancelar, procesos, o la utilización indebida de los servicios financieros etc. Todo lo anterior mientras estén vigentes y adicionalmente por el término máximo de permanencia de los datos en las Centrales de Riesgo, de acuerdo con los pronunciamientos de la Corte Constitucional y/o lo dispuesto en la Ley, contados desde cuando extinga la relación u obligación, este último plazo para los efectos previstos en los artículos 1527 y S.S. del Código Civil y 882 del Código de Comercio. La presente autorización faculta no sólo al **Banco Pichincha S.A.** su endosatario o legítimo tenedor para reportar, procesar y divulgar ante las Centrales de Información Financiera como Data Crédito o Cifin, así como cualquier otra entidad que administre o maneje bases de datos con los mismos fines, datos personales financieros y/o económicos, sino también para que **Banco Pichincha S.A.** su endosatario o legítimo tenedor, pueda solicitar información sobre mis (nuestras) relaciones comerciales con el sector financiero o con terceros, y para que los datos sobre mí(nosotros) reportados sean procesados para el logro del propósito de la Central de Riesgo y puedan ser circularizados o divulgados con fines comerciales. Acepto(amos) que los registros permanezcan por los términos previstos en los reglamentos de las respectivas Centrales de Riesgo. Me(nos) comprometo(emos) con el **Banco Pichincha S.A.** a informar por escrito y oportunamente cualquier cambio en los datos, cifras y demás información, así como a suministrar la totalidad de los soportes documentales exigidos y a actualizar dicha información con una periodicidad mínimo anual, en todo de acuerdo con las normas legales y las reglamentarias emitidas por la Superintendencia Financiera de Colombia. El otorgante se da por enterado que este acto será reportado a las Centrales de Riesgo.

**Notas:**

**(1)** El número de pagaré corresponderá al que sea asignado por el Acreedor, conforme a los criterios que para tal fin tenga y que podrá corresponder o no a una numeración interna.
**(2)** Los intereses remuneratorios y de mora, serán los pactados para cada obligación y acumulados a la fecha de vencimiento de este Pagaré, sin que una u otra tasa sobrepasen los topes máximos establecidos por la Ley (artículo 884 del Código de Comercio y demás normas que los modifiquen). En caso de no haberlos pactado, serán los topes máximos autorizados por la ley.
**(3)** Los cargos fijos corresponderán respecto de cada obligación a los que consten en los registros sistematizados del **Banco Pichincha S.A.** y/o quien represente sus derechos, por conceptos tales como: Seguros; Comisión por la fianza que otorgan el Fondo de Garantías de Antioquia y/o el Fondo de Garantías Comunitarias; Impuestos, Multas y Comparendos, tratándose de operaciones de Leasing; y Gastos Financieros, entre otros (según la línea de crédito correspondiente).
**(4)** Las tarifas y gastos de cobranza se regirán por las condiciones informadas por **Banco Pichincha S.A.** al Cliente a través de los diversos medios dispuestos para tal fin, y corresponderán a los que se hubieren causado respecto de cada obligación en particular, según la información que repose en los registros del **Banco Pichincha S.A.**
**(5)** En caso que el número de obligaciones sea superior al número de espacios, se relacionarán en una tabla anexa (con la misma numeración pre-impresa del pagaré), la cual para todos los efectos legales hará parte integral del presente Pagaré.

Para constancia de lo anterior, se crea este pagaré en Bogotá a los 26 días del mes de Abril del año 2017 y se suscribe por:

Firma: _____
Nombre: Sebastian Ricardo Pulido
Tipo y número de documento de Identificación: C.C. 1018421004
Actuando en: Nombre Propio [ ] y en Representación de [ ]
Nombre o Razón Social: _____
C.C. [ ] C.E. [ ] Pasaporte [ ] Nit. [ ] No. _____

Huella

Firma: _____
Nombre: _____
Tipo y número de documento de Identificación: _____
Actuando en: Nombre Propio [ ] y en Representación de [ ]
Nombre o Razón Social: _____
C.C. [ ] C.E. [ ] Pasaporte [ ] Nit. [ ] No. _____

Huella

Firma: _____
Nombre: _____
Tipo y número de documento de Identificación: _____
Actuando en: Nombre Propio [ ] y en Representación de [ ]
Nombre o Razón Social: _____
C.C. [ ] C.E. [ ] Pasaporte [ ] Nit. [ ] No. _____

Huella

**BANCO PICHINCHA**

Carta de Instrucciones Único Persona Natural

5816750100822207

2/6

## CARTA DE INSTRUCCIONES

Carta de Instrucciones Anexa al Pagaré No. 9450473

Deudor(es):

1. PULIDO MORA SEBASTIAN RICARDO Identificado con: C.C. Número: 1018421004 Obrando en nombre propio [X]

y además en nombre y representación de _____ Identificado con: _____ Número: _____

2 _____ Identificado con: _____ Número: _____ Obrando en nombre propio [ ]

y además en nombre y representación de _____ Identificado con: _____ Número: _____

3. _____ Identificado con: _____ Número: _____ Obrando en nombre propio [ ]

y además en nombre y representación de _____ Identificado con: _____ Número: _____

Yo (nosotros), Deudor(es), identificado(s) como aparece al pie de mi(nuestras) firma(s), actuando en nombre propio y/o representado(s) a través de quien se indica en el cuerpo de este documento, estando debida y plenamente facultado(s) para todos los efectos legales a que haya lugar, tal como se acredita a través de los documentos anexos que integran el título valor, de conformidad con el artículo 622 del Código de Comercio, autorizo(amos) en forma irrevocable al **Banco Pichincha S.A.**, su endosatario o legítimo tenedor, a quien represente sus derechos, ó a quien en el futuro ostente la calidad de Acreedor, para completar y diligenciar los espacios en blanco del pagaré a la orden que he(mos) otorgado a favor del **Banco Pichincha S.A.** y que se adjunta a la presente carta, de acuerdo con las siguientes instrucciones:

**Primero.-** El número de Pagaré corresponderá al que sea asignado por el **Banco Pichincha S.A.**, conforme a los criterios que para tal fin tenga y que podrá corresponder o no a una numeración interna.

**Segundo.-** El espacio correspondiente a Deudor se diligenciará con el nombre de la persona natural titular de la(s) obligación(es) de crédito. De igual manera, en el espacio correspondiente a Identificación deberá indicarse el tipo y número de identificación del Deudor. Cuando el Deudor comparezca para la suscripción del Título Valor y de la Carta de Instrucciones a través de apoderado y/o representante, deberá indicarse adicionalmente, en los espacios correspondientes, el nombre del apoderado y/o representante respectivo, así como el tipo y número de su identificación.

**Tercero.-** La ciudad - literal a - corresponderá al lugar en el que deberá darse cumplimiento a todas y cada una de las obligaciones contenidas en el Pagaré, mismo en el que se creó y suscribió el Pagaré por parte del Deudor.

**Cuarto.-** El literal b – Valor, estará integrado por todas las sumas que se hayan causado a cargo del(de los) Deudor(es) y a favor del **Banco Pichincha S.A.** por concepto de: el(los) saldo(s) de capital del(de los) crédito(s) otorgado(s) al(los) Deudor(es) y desembolsado(s) de acuerdo con los registros contables del **Banco Pichincha S.A.**; intereses pendientes y debidos hasta la fecha de vencimiento de este Pagaré; primas de seguro, incluidas pero no limitadas al costo del seguro de vida deudores, seguros contra todo riesgo que amparen los bienes dados en garantía por el Deudor y/o terceros; la garantía que otorgue el Fondo Nacional de Garantías, el Fondo Regional de Garantías o cualquier otro de características similares, si los hubiere; los costos legales para el cobro del presente instrumento, incluidos pero no limitados a los honorarios y gastos de cobranza y demás cargos fijos, así como por otros conceptos, tales como: impuestos, tasas y contribuciones causados por la suscripción o diligenciamiento del presente título; y, en general, por cualquier otra obligación, presente o futura que, directa o indirectamente, conjunta o separadamente y por cualquier otro concepto le deba(debamos) o llegue(lleguemos) a deber al **Banco Pichincha S.A.** La anterior descripción es meramente enunciativa y no taxativa.

**Quinto.-** Los espacios correspondientes a la tabla de obligaciones contenida en el Pagaré en Blanco anexo a la presente Carta de Instrucciones deberán diligenciarse de acuerdo con las condiciones vigentes respecto de cada operación de crédito y de acuerdo con lo indicado en las notas (2) a (5) establecidas en la última parte del referido Título Valor.

**Sexto.-** El vencimiento – literal c – corresponderá al día, mes y año en que el **Banco Pichincha S.A.** complete el instrumento por considerarlo necesario para su cobro.

**Séptimo.-** Los espacios en blanco se llenarán cuando exista o se configure una de las siguientes circunstancias:

**i)** Por incumplimiento de cualquiera de las obligaciones que adquirimos o respaldamos por el presente Pagaré; **ii)** En caso de mora o simple retardo en el pago de una o cualquiera de las obligaciones a mí(nuestro) cargo; **iii)** En caso de muerte del(de los) Deudor(es) o alguno(s) de ellos; **iv)** Si los bienes del(de los) Deudor(es) son embargados o perseguidos por cualquier persona en ejercicio de cualquier acción; **v)** El giro de cheques sin provisión de fondos y/o el no pago de los mismos por causa imputable al girador, o la entrega de títulos valores aceptados por el acreedor respecto de los cuales se incumpla el pago; **vi)** Por no constituir en el término acordado, las garantías reales y/o personales exigidas por el **Banco Pichincha S.A.**, **vii)** Si los bienes dados en garantía o como referencia para acceder al crédito se demeritan, gravan o enajenan en todo o en parte, o son perseguidos por terceros a través de acciones administrativas o judiciales, ó si estos dejan de ser garantía suficiente para el **Banco Pichincha S.A.**; **viii)** Cambiar la destinación o no realizar en todo o en parte la inversión para la cual fue solicitado el crédito; **ix)** Si se inicia trámite para la declaratoria de insolvencia de persona natural no comerciante del(de los) Deudor(es) o de alguno(s) de ellos; **x)** Cuando el(los) Deudor(es) o alguno(s) de ellos solicite o sea admitido en cualquier trámite concursal, reorganización y liquidación judicial, oferta de cesión de bienes o situación de insolvencia o cualquier otra alteración de orden patrimonial que haga prever el incumplimiento del pago de mí(nuestras) obligaciones; **xi)** Cuando haya inexactitud o falsedad de parte del(de los) Deudor(es) o de alguno(s) de ellos, en la información o en los documentos presentados al **Banco Pichincha S.A.** para obtener la aprobación y/o desembolso del crédito; **xii)** Cuando no contrate el(los) seguro(s) que debe(n) expedirse a favor del **Banco Pichincha S.A.** para amparar el(los) riesgo(s) de muerte o invalidez del(de los) deudor(es) o de alguno(s) de ellos, o la(s) garantía(s) del crédito; **xiii)** Cuando se produzca la terminación de el(los) seguro(s) que debe(n) expedirse a favor del y/o con beneficiario **Banco Pichincha S.A.** por falta de pago de las primas o que éste(estos) no se encuentren vigentes por cualquier causa; **xiv)** Cuando el(los) Deudor(es) o alguno(s) de ellos, o las entidades de las que sea(n) socio(s), administrador(es) o directivo(s) esté(n) o llegare(n) a ser vinculados por parte de las autoridades competentes en cualquier tipo de investigación por delitos de narcotráfico, terrorismo, secuestro, lavado de activos; sean incluidos en listas vinculantes para el control de lavado de activos y financiación del terrorismo o, condenados por las autoridades competentes en cualquier tipo de proceso judicial relacionado con la comisión de cualquier hecho punible; **xv)** Cuando alguno(s) de nuestros socios, accionistas, administradores, directivos o inversionista(s) esté(n) o llegare(n) a ser vinculados por parte de las autoridades competentes en cualquier tipo de investigación por delitos de narcotráfico, terrorismo, secuestro, lavado de activos; sean incluidos en listas vinculantes para el control de lavado de activos y financiación del terrorismo o, condenados por las autoridades competentes en cualquier tipo de proceso judicial relacionado con la comisión de cualquier hecho punible; **xvi)** Cuando incurra en mora en el pago de cualquier crédito, bajo cualquier línea, otorgado por el **Banco Pichincha S.A.** a uno cualquiera de los Deudores o cuando sea necesario ejecutar otra(s) obligación(es) respaldadas en otro pagaré o documento(s) en el que yo (nosotros) o alguno(s) de nosotros sea(seamos) Deudor(es); y, **xvii)** En los demás casos previstos en la Ley o aquellos en los cuales el **Banco Pichincha S.A.** necesite ejercer sus derechos como tenedor legítimo del título.

**Octavo.-** Se adjunta al presente documento el Pagaré en Blanco, el cual declara haber recibido el **Banco Pichincha S.A.** comprometiéndose a custodiarlo y a utilizarlo conforme a lo aquí dispuesto.

**Noveno.-** Acepto(amos) desde ahora cualquier endoso, transferencia o cesión que de éste Pagaré hiciese el Acreedor.

**Banco Pichincha S.A.**, o quien represente sus derechos, ó quien en el futuro llegue a ostentar la calidad de Acreedor, queda plenamente autorizado y con amplias facultades para llenar el Pagaré sin necesidad de aviso previo a su leal saber y entender, sin que en ningún momento el Deudor pueda alegar falta de autorización.

Como constancia de lo anterior, se autoriza y suscribe la presente Carta de Instrucciones en Bogota a los 26 días del mes de Abril del año 2017 y en señal de aceptación, se firma por el deudor (es):

Firma: _____
Nombre: Sebastian Pulido
Tipo y número de documento de Identificación: C.C. 1018421004
Actuando en: Nombre Propio [ ] y en Representación de [ ]
Nombre o Razón Social: _____
C.C. [ ] C.E. [ ] Pasaporte [ ] Nit. [ ] No. _____

Huella

Firma: _____
Nombre: _____
Tipo y número de documento de Identificación: _____
Actuando en: Nombre Propio [ ] y en Representación de [ ]
Nombre o Razón Social: _____
C.C. [ ] C.E. [ ] Pasaporte [ ] Nit. [ ] No. _____

Huella

Firma: _____
Nombre: _____
Tipo y número de documento de Identificación: _____
Actuando en: Nombre Propio [ ] y en Representación de [ ]
Nombre o Razón Social: _____
C.C. [ ] C.E. [ ] Pasaporte [ ] Nit. [ ] No. _____

Huella

VIGILADO SUPERINTENDENCIA FINANCIERA DE COLOMBIA
BANCO PICHINCHA S.A. Establecimiento Bancario

3

## CONTRATO DE PRENDA SIN TENENCIA.

### I. PARTES.

**BANCO PICHINCHA S.A.**, sociedad domiciliada en Bucaramanga, constituida por escritura pública No. 2516 del 3 de octubre de 1964 otorgada en la Notaría Segunda ( 2 ) del Círculo de Bucaramanga , representado en este acto por LUZ GISSEEL GALVIS LEANO, mayor de edad, identificado (a) como aparece al pie de su firma, en su calidad de **APODERADO ESPECIAL,** quien en adelante se llamará **EL ACREEDOR.**

PULIDO MORA SEBASTIAN RICARDO, mayor de edad, domiciliado en la ciudad de BOGOTA D.C., identificado(a) con Cédula de Ciudadanía número 1018421004, obrando en nombre propio, quien (es) en adelante se denominará (n) **EL (LOS) DEUDOR(ES).**

### II. ESTIPULACIONES.

**PRIMERA. OBJETO: EL (LOS) DEUDOR(ES)** por el presente documento constituye(n) a favor de **EL ACREEDOR** prenda abierta de primer grado, reservándose la tenencia, sobre el siguiente bien de su propiedad (incluidos todos sus accesorios actuales y futuros) el cual no se encuentra sujeto a gravamen anterior:

**MARCA:** PEUGEOT 308

**PLACA** : RZS703

**COLOR :** AZUL IPANEMA

**MODELO :** 2010

**MOTOR:** PSARFJ10LH5F1773085

**SERIE** : _____

**CHASIS:** VF34CRFJEAS002169

**SERVICIO:** Particular

**DICHO (S) BIEN (ES) TIENE (N) UN VALOR COMERCIAL DE $** 35.000.000 Si el bien objeto del presente contrato de prenda es un vehículo de servicio público, éste gravamen se hace extensivo a la carrocería y a los equipos adicionales que se instalen en el, al derecho a la explotación de la ruta que tenga asignada ó que se le asigne en el futuro, y al derecho de afiliación del bien a la empresa a la que se afilie. El derecho de ruta y el derecho de afiliación del bien objeto del presente contrato no podrán ser transferidos a un tercero sin previa autorización escrita de **EL ACREEDOR**.

**SEGUNDA. NATURALEZA DEL CONTRATO**: Las Partes declaran que el presente documento instrumenta un Contrato de Prenda y/o de Garantía Mobiliaria Prioritaria de Adquisición, y el mismo garantiza las obligaciones contraídas por **EL (LOS) DEUDOR(ES)** para con **EL ACREEDOR** por cualquier concepto y, en especial, las derivadas de la financiación otorgada por **EL ACREEDOR** para la adquisición del Bien objeto del presente Contrato.

**TERCERA. LUGAR DE PERMANENCIA**: El bien dado en prenda permanecerá dentro del territorio de la República de Colombia, dentro del perímetro urbano de la ciudad del lugar donde se encuentre matriculado el bien descrito en la primera estipulación del presente contrato. Así mismo, **EL (LOS) DEUDOR(ES)** se obligan a mantener el bien que da en prenda en el lugar indicado y a no darle traslado a otro sitio. Tratándose de vehículo o vehículos, para los cuales el uso del bien exige su movilización, se establece que estos usualmente permanecerán en el sitio antes indicado; cualquier cambio en el lugar de permanencia del bien requerirá la previa autorización y aceptación expresa y escrita de **EL ACREEDOR**. Se exceptúan de tal estipulación las circunstancias en las cuales, debido a caso fortuito o fuerza mayor, se haga imperiosa la movilización o el desplazamiento del bien de manera inmediata para conservar la integridad del mismo. En tales casos, **EL (LOS) DEUDORES** deberá dar aviso a **EL ACREEDOR** dentro de las cuarenta y ocho (48) horas siguientes al cambio de ubicación del bien, con la indicación del lugar donde permanecerá en adelante.

**CUARTA. PROPIEDAD: EL (LOS) DEUDOR(ES)** deja(n) constancia de que el bien dado en prenda es de su exclusiva propiedad, que se encuentra libre de embargos, secuestros, gravámenes, demandas inscritas, pleitos pendientes, condiciones resolutorias, reserva de dominio y libre de cualquier gravamen, limitación o desmembración y, en general, se halla libre de cualquier situación de hecho o de derecho que jurídica o materialmente pudieren menoscabar su propiedad y posesión. En todo caso saldrá al saneamiento en los casos de ley.

**QUINTA. SEGUROS**: **EL (LOS) DEUDOR(ES)** se compromete(n) en forma expresa e irrevocable a asegurar el bien

dado en prenda con una Compañía de Seguros (quien debe comprometerse a notificar a **EL ACREEDOR,** con 30 días de antelación, cualquier decisión relacionada con la cancelación o no renovación de la póliza) constituyendo como primer beneficiario en caso de siniestro a **EL ACREEDOR**. Esta acción deberá ejecutarla dentro de los tres (3) días hábiles siguientes a la firma del presente contrato, al término del cual entregará directamente a **EL ACREEDOR** el recibo de pago de la prima y el certificado expedido por la Compañía Aseguradora elegida sobre la cobertura, amparos y beneficiario del seguro respectivo, incluyendo cobertura para todo riesgo y en el caso de vehículos, a lo menos responsabilidad civil extracontractual, daños a bienes de terceros , muerte o lesiones a terceros y asistencia jurídica en proceso penal ; al vehículo por daños , pérdida total , pérdida total o parcial por terremoto, índice variable del 10% ; al vehículo por hurto o hurto calificado , pérdida parcial y total , índice variable del 10%. De no cumplir con ello, **EL (LOS) DEUDOR(ES)** expresamente autoriza a **EL ACREEDOR** para poder contratar la dicha póliza ( sin que se constituya en una obligación de su parte ) con la Compañía Aseguradora que a su libre criterio seleccione, constituyéndose en primer beneficiario en caso de siniestro y cuyo costo será asumido por **EL (LOS) DEUDOR(ES)** en su integridad obligándose este último a reintegrar dicho valor en el término de dos (2) días contados a partir de la fecha en que **EL ACREEDOR** efectúe el pago de la prima, término durante el cual **EL ACREEDOR** recibirá la tasa de interés máxima remuneratoria legal. **EL (LOS) DEUDOR(ES)** se obliga(n) expresamente a mantener en vigencia el anterior seguro que ampara el bien hasta la fecha en que se produzca la cancelación total y definitiva de las obligaciones que se garantizan con esta prenda. Si cesare por cualquier circunstancia el amparo de la póliza antes citada y estuviere pendiente para entonces el pago total o parcial de la (s) obligación (es) garantizada (s), **EL (LOS) DEUDOR(ES)** se comprometerá(n) a renovar el contrato de seguro o a tomar uno nuevo a satisfacción de **EL ACREEDOR** y a remitir a éste el original de la póliza dentro de los diez (10) días siguientes a la fecha de su expedición. Si así no lo hiciere **EL (LOS) DEUDOR(ES), EL ACREEDOR** podrá, a su elección, declarar de plazo vencido la (s) obligación (es) que aquí se garantiza (n) y exigir de inmediato el pago de todo el capital y los intereses o asegurar el bien por cuenta de **EL (LOS) DEUDOR(ES)** (sin que se constituya en una obligación de su parte), en cuyo caso este último se obliga a reintegrar dicho valor en el término de dos (2) días contados a partir de la fecha en que **EL ACREEDOR** efectúe el pago de la prima, término durante el cual **EL ACREEDOR** recibirá la tasa de interés máxima remuneratoria legal. En cualquier caso de mora y mientras ella subsista, **EL (LOS) DEUDOR(ES)** reconocerá(n) sobre las sumas debidas intereses de mora a la tasa más alta permitida por la ley.

**SEXTA. OBLIGACIONES GARANTIZADAS**: La prenda que aquí se constituye garantiza a **EL ACREEDOR** el pago de todas las obligaciones a su favor y a cargo de **EL (LOS) DEUDOR(ES)** por cualquier concepto, incluido pero no limitado el valor a capital, intereses, cargos fijos, penalidades, gastos de cobranza y demás costos y/o gastos a que haya lugar bien sea que dichas obligaciones, presentes o futuras, consten en pagarés, letras de cambio u otros documentos directamente a cargo de **EL (LOS) DEUDOR(ES)** o porque **EL ACREEDOR** llegare a ser titular de los créditos por negociación cambiaria, endoso, cesión o cualquier otro título.
Sin perjuicio de lo anterior y exclusivamente para efectos de la Inscripción y/o Registro de la Garantía que se instrumenta en el presente documento, las Partes establecen como valor de la misma la suma de **35.000.000.**
La garantía prendaria de que trata este documento tendrá vigencia y valor no solamente cuando **EL (LOS) DEUDOR(ES)** figure(n) directamente obligado(s) para con **EL ACREEDOR** ya sea en forma individual o como codeudor, sino también cuando figure(n) como cedente(s), endosante(s), garante(s) o avalista(s) y **EL (LOS) DEUDOR(ES)** principal o avalado sea otra persona o entidad. Igualmente esta prenda garantiza el pago de todas las obligaciones principales o accesorias aseguradas por medio de ella y se extiende a todas las estipulaciones que contengan los documentos o títulos en que consten obligaciones a cargo de **EL (LOS) DEUDOR(ES)** a favor del **ACREEDOR** o sus prórrogas o renovaciones en cuanto a plazo, intereses, cláusulas penales, gastos judiciales o extrajudiciales de cobranza y demás accesorios. Es entendido que quedan garantizadas con esta prenda las obligaciones directas o indirectas que haya contraído o llegare a contraer **EL (LOS) DEUDOR(ES)** a favor de **EL ACREEDOR**, dentro del término de (20) veinte años contados desde la fecha de este documento; no obstante, la prenda estará vigente aunque las fechas de sus vencimientos llegaren a ser posteriores a dicho término. El simple hecho del otorgamiento de este documento de prenda abierta no obliga a **EL ACREEDOR** a hacer préstamos o créditos a **EL (LOS) DEUDOR(ES)** o a otorgarle(s) prórrogas o renovaciones de obligaciones vencidas o por vencerse que haya(n) contraído antes o que contraiga después de la firma de este documento.

PARÁGRAFO: En el evento que la ejecución de la garantía que se instrumenta en el presente Contrato no cubra de manera suficiente las obligaciones a cargo de **EL (LOS) DEUDOR(ES), EL ACREEDOR** conserva su derecho de iniciar las acciones legales que correspondan con el fin de perseguir el pago del saldo de las acreencias, a través de los mecanismos ordinarios de ejecución previstos en la legislación vigente y que considere pertinentes.

**SÉPTIMA. EL (LOS) DEUDOR(ES)** también se obliga(n) a:

1. A mantener el bien dado en prenda, con todos sus accesorios , en buen estado de tal manera que en todo momento sirva de garantía suficiente a juicio de **EL ACREEDOR**.

2. A permitir a **EL ACREEDOR** ó a la persona que éste designe, inspeccionar el bien dado en prenda en cualquier momento y en el lugar donde se halle.

3. A notificar a **EL ACREEDOR** toda medida cautelar o de ejecución que se intente contra el bien dado en prenda, tan pronto tenga conocimiento de ello. Igualmente se obliga a notificar a quien intente dicha medida la existencia de la prenda constituida a favor de **EL ACREEDOR**.

4. Tratándose de vehículos, **EL (LOS) DEUDOR(ES)** se obliga(n) a entregar a **EL ACREEDOR** dentro de los quince (15) días calendario siguientes a la firma del presente contrato, fotocopia autenticada de la tarjeta de propiedad del vehículo pignorado en la que conste el registro del gravamen.

5. También se obliga(n), tratándose de vehículo o vehículos o cualquier otro bien, a no celebrar contrato alguno que implique la creación de derechos o expectativas de un tercero respecto del bien objeto del presente contrato, quedando expresamente prohibido celebrar contrato o contratos de compraventa, promesa de compraventa o cualesquiera otros contratos que graven el bien pignorado sin previa autorización de **EL ACREEDOR**.

6. A avisar inmediatamente a **EL ACREEDOR** cualquier cambio de residencia, así como toda medida de tipo judicial o extrajudicial que se intente sobre el bien pignorado tan pronto como tenga conocimiento de ella.

7. A entregar a **EL ACREEDOR** el bien pignorado si incumpliere cualquiera de las obligaciones a que se refiere el presente contrato, o se decretare un embargo por parte de autoridad competente, todo sin perjuicio del derecho de **EL ACREEDOR** para reclamar el pago inmediato de la totalidad de la deuda pendiente , de modo que si no cumpliere con dicha entrega voluntaria se entenderá que **EL ACREEDOR** podrá reclamar a título de cláusula penal un quince por ciento (15%) del valor de los créditos garantizados con esta prenda , independientemente del cobro de los demás perjuicios ocasionados por **EL (LOS) DEUDOR(ES)**.

**OCTAVA. EXIGIBILIDAD ANTICIPADA**: A más de las causales previstas en la ley o en este contrato, **EL ACREEDOR** podrá hacer exigibles las obligaciones garantizadas y sin atención al plazo pendiente, en cualquiera de los siguientes casos:

a. Incumplimiento por parte de **EL (LOS) DEUDOR(ES)** de cualquiera de las obligaciones emanadas de este contrato.

b. Incumplimiento por parte de **EL (LOS) DEUDOR(ES)** de cualquiera de las obligaciones emanadas del contrato o contratos garantizados con esta prenda.

c. Por convocar **EL (LOS) DEUDOR(ES)** a concordato, acuerdo de reorganización o por hacer cesión de bienes o abrírsele concurso universal de acreedores o cualquiera otra situación semejante de acuerdo con la normatividad legal colombiana.

d. En caso de persecución judicial de los bienes gravados.

e. Si **EL (LOS) DEUDOR(ES)** aparece(n) vinculado(s) en listas para el control de lavado de activos, investigaciones o es sancionado o condenado en desarrollo de investigaciones administrativas, judiciales, penales o de cualquier otra índole por lavado de activos, por financiación del terrorismo, por delitos o conductas contra la fe pública, por celebración indebida de contratos y, en general, por delitos o conductas que a juicio de EL ACREEDOR impliquen duda fundada sobre la moralidad de **EL (LOS) DEUDOR(ES)** o deterioro de la capacidad crediticia y de pago de los investigados, o que sean inconveniente para EL ACREEDOR, de acuerdo con su propio criterio, mantener relaciones con dichas personas.

**EL (LOS) DEUDOR(ES)** no podrá(n) hacerse sustituir por un tercero en la totalidad o en parte de las relaciones emanadas de este contrato sin la autorización previa, expresa y escrita de **EL ACREEDOR. EL (LOS) DEUDOR(ES)** acepta(n) desde ahora cualquier cesión o traspaso que **EL ACREEDOR** hiciere de este documento o de la garantía prendaria abierta sin tenencia de primer grado en él contenida a cualquier persona natural o jurídica.

**NOVENA. MODIFICACIONES**: Cualquier modificación de este contrato deberá constar por escrito, pues es expresa intención de las partes no reconocer validez a modificaciones que no consten en esta forma.

**DÉCIMA. GASTOS E IMPUESTOS**: Todos los gastos que se ocasionen por el presente contrato en razón de impuestos, autenticaciones, inscripciones, registros y cancelaciones, serán pagados por **EL (LOS) DEUDOR(ES)**.

**DÉCIMA PRIMERA. INSCRIPCIÓN**: Es obligación de **EL (LOS) DEUDOR(ES)** hacer inscribir esta prenda en la oficina respectiva, dentro de los quince (15) dias calendario siguientes a la fecha de este documento y presentar a **EL ACREEDOR** copia auténtica de la tarjeta de propiedad del vehiculo y/o un certificado donde conste la inscripción del gravamen.

**DÉCIMA SEGUNDA. EJECUCIÓN DE LA GARANTÍA**: **EL ACREEDOR** podrá acudir indistintamente y bajo su criterio y determinación, a cualquiera de los Mecanismos de Ejecución de la Garantia que se establecen en la presente Cláusula, los cuales son aceptados desde ya por **EL (LOS) DEUDOR(ES)**, obligándose a proceder de conformidad con lo que se prevé respecto de cada uno de los mismos, tanto en el presente Contrato como en la Ley.

1. MECANISMO DE PAGO DIRECTO. En el evento que **EL ACREEDOR** opte por acudir al mecanismo de Pago Directo previsto en la Ley 1676 de 2013 y/o cualquier otra disposición que la modifique, adicione o derogue, enviará una comunicación a **EL (LOS) DEUDOR(ES)**, a la última dirección de notificación registrada, informando su decisión de ejercer sus derechos de acreedor garantizado a través del pago directo, y requiriendo, por tanto, a **EL (LOS) DEUDOR(ES)** la entrega voluntaria del Bien Objeto de la presente garantia, en la fecha, lugar y hora que **EL ACREEDOR** indique. En lo relativo al avalúo del Bien, así como en el evento en que no se efectué la entrega voluntaria del mismo, se procederá de conformidad con lo establecido en la Ley 1676 de 2013 antes citada y demás normas que la reglamenten, adicionen, modifiquen o sustituyan.
2. MECANISMO DE EJECUCIÓN ESPECIAL. En el evento en el que **EL ACREEDOR** opte por acudir al mecanismo de Ejecución Especial de la garantía mobiliaria previsto en la Ley 1676 de 2013 y/o cualquier otra disposición que la modifique, adicione o derogue, la apropiación del Bien Objeto del presente Contrato por aquél, se podrá realizar enviando una comunicación a **EL (LOS) DEUDOR(ES)**, a la última dirección de notificación registrada, informando que éste (éstos) debe(n) proceder con la entrega voluntaria del Bien en la fecha, lugar y hora que **EL ACREEDOR** indique. En lo relativo al avalúo del Bien, así como en el evento en que no se efectué la entrega voluntaria del mismo, se procederá de conformidad con lo establecido en la Ley 1676 de 2013 antes citada y demás normas que la reglamenten, adicionen, modifiquen o sustituyan.
3. MECANISMO DE EJECUCIÓN JUDICIAL. Se acudirá a este mecanismo en el evento que no sea posible la Ejecución de la Garantía a través de los mecanismos antes descrito, o bien, cuando **EL ACREEDOR** así lo estime procedente.

**DÉCIMA TERCERA. ESPACIOS EN BLANCO:** De conformidad con lo dispuesto en las normas comerciales vigentes, **EL (LOS) DEUDOR(ES)** autoriza(n) desde ahora de manera expresa, voluntaria e irrevocable a **EL ACREEDOR**, para diligenciar todos y cada uno de los espacios que llegaren a quedar en blanco en el presente Contrato, así: 1. Cualquier espacio en blanco de la estipulación primera con base en la información contenida en cualquiera de los siguientes documentos: Contrato de Compraventa del Bien suministrado por **EL (LOS) DEUDOR(ES)**, Factura de Compra del Bien, y Licencia de Tránsito del Vehiculo. 2. El espacio en blanco contenido en la estipulación Sexta, corresponderá al Valor Comercial del Bien determinado de acuerdo con la información contenida en la Factura de Compra del Bien y/o en el Avalúo realizado por perito autorizado por **EL ACREEDOR**.

Para constancia y en señal de asentimiento, las partes intervinientes suscriben dos (2) ejemplares del mismo tenor, en la ciudad de Bogotá D.C., el 20 de abril de 2017.

**ACREEDOR PRENDARIO**:

Banco Pichincha S.A.
Nit No. 890.200.756-7
**Apoderado Especial** Huella
LUZ GISSEEL GALVIS LEANO
CC. 52452164

**EL (LOS) DEUDOR (ES):**

PULIDO MORA SEBASTIAN RICARDO
C.C. 1018421004
Huella

# Certificado de tradición

**Nro. CT510060343**

El vehículo de placas RZS703 tiene las siguientes características:

| | | | |
|---|---|---|---|
| **Placa:** | RZS703 | **Clase:** | AUTOMOVIL |
| **Marca:** | PEUGEOT | **Modelo:** | 2010 |
| **Color:** | AZUL IPANEMA | | |
| **Carrocería:** | HATCH BACK | **Servicio:** | PARTICULAR |
| **Serie:** | | **Motor:** | PSARFJ10LH5F1773085 |
| **Chasis:** | VF34CRFJEAS002169 | **Línea:** | 308 PREMIUM |
| **VIN:** | | **Capacidad:** | Pasajeros 5 |
| **Cilindraje:** | 2000 | **Puertas:** | 5 |
| **Nro de Orden:** | No registra | **Estado:** | ACTIVO |

**Tarjeta de operación:**
**Fecha de expedición T.O.:**
Manifiesto de aduana o Acta de remate: 23875012059259 con fecha de importación 06/10/2009, Sta. Marta.

## Medidas Cautelares y limitaciones

No registra actualmente

## Prenda o Pignoración

Limitación a la propiedad: PRENDA a: BANCO PICHINCHA S.A

## Propietario(s) Actual(es)

SEBASTIAN RICARDO PULIDO MORA.

## Historial de propietarios

09/12/2011 De CARLOS ALBERTO VILLADA BOTERO, A PRACO DIDACOL SAS , Traspaso; 03/01/2013 De PRACO DIDACOL SAS , A DIEGO ALONSO RAMOS ACOSTA, Traspaso; 01/02/2017 De DIEGO ALONSO RAMOS ACOSTA, A ALCIAUTOS S A S , Traspaso; 04/05/2017 De ALCIAUTOS S A S , A SEBASTIAN RICARDO PULIDO MORA, Traspaso

Observaciones:

(0) - Usuario / (1) - carpeta

# Certificado de tradición

**Nro. CT510060343**

Dado en Bogotá, 29 de mayo de 2018 a las 17:12:39

A solicitud de: MARCO ANTONIO BARRERA GONZALEZ con C.C. C19466825 de Bogota.

LAURA SOFIA CARVAJAL DE LEÓN
Directora de Servicio al Ciudadano
Secretaría Distrital de Movilidad

JUAN P. RAMIREZ
Director de Operaciones
Servicios Integrales para la Movilidad - SIM

De conformidad con el artículo 12 del Decreto Nacional 2150 de 1995, Resolución 3142 del 28 de diciembre de 2001 de la Secretaría de Tránsito de Bogotá, la Resolución 133 del 31 de marzo de 2008 de la Secretaría Distrital de Movilidad y el paragrafo del Artículo 105 del Acuerdo 257 del 30 de noviembre de 2006 del Concejo de Bogotá D.C., la firma mecánica que aparece en el presente documento tiene plena validez para todos los efectos legales

(0) - Usuario / (1) - carpeta

Confecámaras
Red de Cámaras de Comercio

# CERTIFICADO DE GARANTÍA MOBILIARIA

| Fecha de expedición: | Número de Inscripción (Folio Electrónico): | Número Pin: |
|---|---|---|
| 11/05/2018 14:49:03 | 20170711000026600 | 8586755387421496602 |

## REGISTRO DE GARANTÍAS MOBILIARIAS
## FORMULARIO DE INSCRIPCIÓN INICIAL

| Fecha y hora inscripción: | Número de Inscripción (Folio Electrónico) |
|---|---|
| 11/07/2017 09:18:35 | 20170711000026600 |

## A.1 INFORMACIÓN SOBRE EL DEUDOR

| Persona Natural: Persona natural nacional mayor de 18 años | | | | |
|---|---|---|---|---|
| Número de Identificación<br>1018421004 | | | | |
| Primer Apellido<br>PULIDO | Segundo Apellido<br>MORA | Primer Nombre<br>SEBASTIAN | Segundo Nombre<br>RICARDO | Sexo<br>MASCULINO |
| País<br>Colombia | Departamento<br>BOGOTA | | Municipio<br>BOGOTA | |
| Dirección | | | | |
| Teléfono(s) fijo(s) | Teléfono(s) Celular | | Dirección Electrónica (Email) | |
| Tipo de cliente | | Nuevo | | |
| Proceso de insolvencia<br>NO | Tipo de administrador de insolvencia | | Nombre de administrador de insolvencia | |
| SECTOR:<br>H Transporte y almacenamiento | | | | |

## B.1 INFORMACIÓN SOBRE EL ACREEDOR GARANTIZADO

| Persona Jurídica: Persona jurídica nacional o extranjera registrada | | |
|---|---|---|
| Numero de identificación<br>890200756 | | Digito de verificación<br>7 |
| Razón Social:<br>BANCO PICHINCHA S.A | | |
| País<br>Colombia | Departamento<br>BOGOTA | Municipio<br>BOGOTA |
| Dirección | | |
| Teléfono(s) fijo(s) | Teléfono(s) Celular | Dirección Electrónica (Email) |
| Porcentaje de participación: | | 100,00% |

Confecámaras
Red de Cámaras de Comercio

## C. INFORMACIÓN SOBRE LOS BIENES EN GARANTÍA

| | |
|---|---|
| Descripción de los bienes<br>VEHICULOS PARTICULARES-TIPO -AUTOMOVIL-MARCA-PEUGEOT-LINEA-308-COLOR-AZUL IPANEMA-CILINDRAJE -TP 2000CC 5P CT-MODELO-2010-CHASIS-VF34CRFJEAS002169-PLACA-RZS703 | |
| Es garantía prioritaria de adquisición | SI |
| Tipos de bienes: | Otro equipo |
| Bienes para uso: | CONSUMO |

## C.2 BIENES CON SERIAL

| | | | |
|---|---|---|---|
| Tipo Bien | Vehiculo | | |
| Marca | PEUGEOT | Numero | VF34CRFJEAS002169 |
| Fabricante | PEUGEOT | | |
| Modelo | 2010 | Placa | RZS703 |
| Descripción | VEHICULOS PARTICULARES-TIPO -AUTOMOVIL-MARCA-PEUGEOT-LINEA-308-COLOR-AZUL IPANEMA-CILINDRAJE -TP 2000CC 5P CT-MODELO-2010-CHASIS-VF34CRFJEAS002169-PLACA-RZS703 | | |

## D. DATOS GENERALES

| | |
|---|---|
| Monto máximo de la obligación Garantizada (Peso colombiano) | $28.000.000,00 |
| Tiene vigencia definida<br>SI | Vigencia de la garantía (dd/mm/aaaa)<br>28/04/2037 23:59:59 |
| Tipo de garantía | Garantía Mobiliaria |
| Nombre del anexo de la orden judicial o administrativa o protocolización | |
| Datos de referencia<br>9450473 | |

## E. DATOS DE QUIEN DILIGENCIA EL FORMULARIO

| | | | |
|---|---|---|---|
| Parte que diligencia:<br>ACREEDOR GARANTIZADO | | | |
| Primer Apellido<br>ARCHILA | Segundo Apellido<br>SERRANO | Primer Nombre<br>JONATHAN | Segundo Nombre<br>RICARDO |
| País<br>Colombia | Departamento<br>BOGOTA | Municipio<br>BOGOTA | |
| Dirección | | | |
| Dirección Electrónica (Email)<br>jonathan.archila@pichincha.com.co | | | |
| Numero de identificación | | | |

La validez de este documento puede verificarse en la página www.superfinanciera.gov.co con el número de PIN

SUPERINTENDENCIA FINANCIERA DE COLOMBIA

**Certificado Generado con el Pin No: 3047040852753137**

Generado el 22 de mayo de 2018 a las 16:35:08

**ESTE CERTIFICADO REFLEJA LA SITUACIÓN ACTUAL DE LA ENTIDAD HASTA LA FECHA Y HORA DE SU EXPEDICIÓN**

## EL SECRETARIO GENERAL AD-HOC

En ejercicio de las facultades legales y, en especial, de la prevista en el numeral 10 del Artículo 11.2.1.4.59 del Decreto 2555 de 2010, en concordancia con el artículo 1° de la Resolución 1765 de 2010, emanada de la Superintendencia Financiera de Colombia.

## CERTIFICA

**RAZÓN SOCIAL: BANCO PICHINCHA S.A.**

**NATURALEZA JURÍDICA:** Sociedad Comercial Anónima. Entidad sometida al control y vigilancia por parte de la Superintendencia Financiera de Colombia.

**CONSTITUCIÓN Y REFORMAS:** Escritura Pública No 2516 del 03 de octubre de 1964 de la Notaría 2 de BUCARAMANGA (SANTANDER). bajo la denominación INVERSIONES Y FINANZAS S.A.

Escritura Pública No 4385 del 13 de noviembre de 1972 de la Notaría 2 de BUCARAMANGA (SANTANDER). Cambió su razón social por INVERSORA S.A.

Escritura Pública No 363 del 14 de febrero de 1980 de la Notaría 1 de BUCARAMANGA (SANTANDER). Cambió su razón social por INVERSORA S.A. COMPAÑÍA DE FINANCIAMIENTO COMERCIAL

Escritura Pública No 1227 del 20 de mayo de 1998 de la Notaría 41 de BOGOTÁ D.C. (COLOMBIA). Cambió su razón social por INVERSORA PICHINCHA S.A. COMPAÑÍA DE FINANCIAMIENTO COMERCIAL

Escritura Pública No 3137 del 08 de octubre de 2009 de la Notaría 40 de BOGOTÁ D.C. (COLOMBIA). Modifica su razón social de INVERSORA PICHINCHA S.A. COMPAÑÍA DE FINANCIAMIENTO COMERCIAL por la de INVERSORA PICHINCHA S.A. COMPAÑIA DE FINANCIAMIENTO

Resolución S.F.C. No 2150 del 05 de noviembre de 2010 La Superintendencia Financiera autoriza la conversión de INVERSORA PICHINCHA S.A. COMPAÑÍA DE FINANCIAMIENTO en banco, con la denominación BANCO PICHINCHA S.A.

Escritura Pública No 1166 del 28 de abril de 2011 de la Notaría 40 de BOGOTÁ D.C. (COLOMBIA). protocoliza su conversión en banco bajo la denominación BANCO PICHINCHA S.A El domicilio de la Sociedad será la ciudad de Bucaramanga, pero por decisión de la Junta Directiva, podrá establecer sucursales o agencias en otros lugares del País o del exterior.

**AUTORIZACIÓN DE FUNCIONAMIENTO:** Resolución S.F. 767 del 20 de mayo de 2011

**REPRESENTACIÓN LEGAL:** El gobierno y administración inmediatos de la Sociedad están a cargo de un Presidente nombrado por la Junta Directiva quien será el Representante Legal. El Presidente tendrá, aparte de las facultades y deberes que temporalmente le delegue o le asigne la Junta Directiva, las siguientes: 1. Representar legalmente a la sociedad ante las autoridades de cualquier orden o naturaleza y ante otras personas naturales o jurídicas, con facultades para novar, comparecer en juicios en que se dispute la propiedad de bienes de la Sociedad o derechos de la Sociedad ya sea contractuales o de cualquier otra índole. No obstante, requerirá la previa autorización de la Junta Directiva para transigir, comprometer o desistir, cuando la cuantía del acto de transacción, compromisos o desistimientos e igual o superior a la suma de DOCIENTOS CINCUENTA MIL DÓLARES (USDS 250,000) calculados utilizando la tasa representativa del mercado de la fecha en que se solicite la correspondiente autorización. 2. Dirigir los negocios de la sociedad, dentro de las normas y orientaciones que dicte la Junta Directiva. 3. Celebrar o ejecutar todos los actos u operaciones correspondientes al objeto social o que se relacionen con la existencia y funcionamiento de la

EL PRESENTE CERTIFICADO VALIDO EMITIDO POR LA SUPERINTENDENCIA FINANCIERA DE COLOMBIA

Sociedad. No obstante requerirá la previa autorización de la Junta Directiva para: (I) transigir, comprometer o desistir, cuando la cuantía del acto de transacción, compromiso o desistimiento sea igual o superior a la suma de DOSCIENTOS CINCUENTA MIL DOLARES (USD$ 250.000) DE LOS ESTADOS UNIDOS DE AMERICA, calculados utilizando la tasa representativa del mercado de la fecha en que se solicite la correspondiente autorización; (II) la celebración de todo acto o contrato, cuando la cuantía sea igual o superior a la suma de UN MILLON DE DOLARES (USD $ 1.000.00) DE LOS ESTADOS UNIDOS DE AMERICA, calculados utilizando la tasa representativa del mercado de la fecha en que se solicite la correspondiente autorización. En todo caso, el Presidente deberá informar posteriormente a la Junta Directiva sobre la celebración de todo acto o contrato cuya cuantía sea igual o superior a la suma de DOSCIENTOS CINCUENTA MIL DOLARES (USD$ 250.000) DE LOS ESTADOS UNIDOS DE AMERICA, calculados utilizando la tasa representativa del mercado de la fecha en que se solicite la correspondiente autorización; (III) la constitución de gravámenes sobre los activos de la sociedad cualquiera que sea su cuantía; (IV) la adquisición o enajenación de bienes inmuebles (V) la suscripción de pagarés, letras de cambio, contratos de mutuo, y/o demás documentos de deuda a que haya lugar, destinados a documentar créditos de tesorería, cuando la cuantía individual sea igual o superior a la suma de QUINCE MILLONES DE DOLARES (USD$15.000.000), DE LOS ESTADOS UNIDOS DE AMERICA, calculados utilizando la tasa representativa del mercado de la fecha en que se celebre la respectiva operación de tesorería y/o se deba solicitar la correspondiente autorización; y (VI) el otorgamiento de garantías para asegurar el cumplimiento de las obligaciones de las sociedades matrices, filiales y subsidiarias y de terceros. 4. Tomar las medidas que reclamen la conservación y seguridad de los bienes de la sociedad e impartir las órdenes y tomar las medidas que exija la buena marcha de la Sociedad. 5. Cumplir y hacer cumplir los estatutos y reglamentos de la Sociedad, asi como todos los requisitos y exigencias legales que se relacionen con el funcionamiento y actividades de la Sociedad. 6. Alterar la forma de los bienes inmuebles por su naturaleza o su destino. 7. Crear los empleos necesarios para el funcionamiento de la sociedad, asignarles funciones y fijar salarios. En desarrollo de esta facultad, el Presidente podrá establecer dentro de la Estructura Organizacional de la Sociedad las Vicepresidencias que considere necesarias en orden asegurar el adecuado funcionamiento de la misma 8. Nombrar y remover libremente a los funcionarios y empleados cuya designación y remoción legalmente no correspondan a la Asamblea de Accionistas o a la Junta Directiva, asi como resolver sobre las renuncias y licencias de los mismos. 9. Nombrar apoderados especiales. 10. Aprobar el establecimiento de sucursales o agencias en el pais y designar sus gerentes o directores 11. Presentar a la Junta Directiva el balance mensual de prueba y suministrarle toda la información que ésta solicite en relación con la Sociedad. 12. Convocar a la Junta Directiva cuando lo considere necesario y mantenerla informada del curso de los negocios. 13. Presentar a la Asamblea General el balance de cada ejercicio con su estado de pérdidas y ganancias junto con su informe y los comprobantes y documentos correspondientes. 14. Convocar a la Asamblea General de Accionistas en los casos previstos en la ley o en los Estatutos o cuando lo solicite la Junta Directiva o un número plural de accionistas que representen el 25% de las acciones suscritas de la Sociedad. 15. Sin perjuicio de las limitaciones establecidas en los numerales uno y tres del artículo 47 de estos Estatutos, el Presidente podrá comprometer a la Sociedad ante el Banco de la República de Colombia hasta por la cuantía máxima establecida en las disposiciones legales y o reglamentarias vigentes para el momento en que se requiera hacer uso de las facultades aquí conferidas, para efectos de la gestión de Apoyos Transitorios de Liquidez (ATL) del Banco de la República de Colombia. el Presidente queda facultado para suscribir los formularios, certificaciones y demás documentos que se hagan necesarios para formalizar las operaciones de Apoyos Transitorios de Liquidez (ATL) y para delegar en funcionarios de la Sociedad las facultades que en esa materia especifica de Apoyos Transitorios de Liquidez (ATL) estime necesarias, asi como la facultad de suscribir el endoso de los títulos de contenido crediticio que transfieran al Banco de la República de Colombia para efectos de la obtención de los mencionados Apoyos Transitorios de Liquidez (ATL)(Escritura Pública 3.250 del 24/08/2017de la Notaria 48 de Bogotá D.C.) ARTICULO 48. Los Vicepresidentes podrán ser suplentes del Presidente en el orden que éste establezca. En tal carácter, los Vicepresidentes reemplazarán al Presidente en sus faltas absolutas temporales o accidentales pero sus funciones estarán limitadas a las facultades establecidas en el presente artículo y en los numerales 4,5 y 9 del artículo47 de estos Estatutos, sin perjuicio de la colaboración y de la labor de coordinación que deben prestar para el cabal cumplimiento de las demás funciones a cargo del Presidente, de acuerdo con la investidura y las responsabilidades propias de sus cargos. Los Vicepresidentes tendrán, además de las funciones propias que le señale el Presidente la de representar legalmente a la Sociedad ante las autoridades judiciales y administrativas, ante la Bolsa de Valores de Colombia S.A. y, en general, ante cualquier persona natural o jurídica, de derecho público o privado, en

PRESENTACIÓN PERSONAL - SUPERINTENDENCIA FINANCIERA DE COLOMBIA

**Certificado Generado con el Pin No: 3047040852753137**

Generado el 22 de mayo de 2018 a las 16:35:08

**ESTE CERTIFICADO REFLEJA LA SITUACIÓN ACTUAL DE LA ENTIDAD HASTA LA FECHA Y HORA DE SU EXPEDICIÓN**

relación con aspectos relacionados directa o indirectamente con la buena marcha y atención de los negocios y giro ordinario de la Sociedad, con facultades para novar, transigir, comprometer o desistir, suscribir contratos y/o documentos en los que se asuman compromisos por parte de la Sociedad con las limitaciones establecidas, en los numerales 1 y 3 del artículo 47 de estos Estatutos, y para comparecer en juicios y en procesos arbitrales en que se dispute la propiedad de bienes de la Sociedad o derechos de la Sociedad ya sea contractuales o de cualquier otra índole, con las limitaciones establecidas en el numeral 1 del artículo 47 de estos Estatutos. ARTICULO 49. La Sociedad tendrá un Secretario, con las siguientes funciones: 1. Actuar como Secretario de la Sociedad, de la Asamblea General de Accionistas y de la Junta Directiva. 2.Llevar el libro de registro de accionistas. 3. Autenticar con su firma los títulos y demás documentos de la Sociedad.4. Tramitar la correspondencia y atender los archivos de la Empresa. 5. Las demás que le asignen la Junta Directiva y el Presidente. ARTICULO 49. El secretario será suplente del Presidente en el orden que éste establezca y, en tal carácter, podrá reemplazar al Presidente en sus faltas absolutas, temporales o accidentales, pero sus atribuciones estarán limitadas las facultades establecidas en el presente artículo y en los numerales 4,5 y 9 del artículo 47 de estos Estatutos, sin perjuicio de la colaboración y de la labor de coordinación que debe prestar para el cabal cumplimiento de las demás funciones a cargo del Presidente, de acuerdo con la investidura y las responsabilidades propias de su cargo, todo lo anterior con las limitaciones establecida en los numerales 1 y 3 del artículo 47 de estos Estatutos.(Escritura Pública 2.782 del 26/06/2015 de la Notaría 48 de Bogotá D.C.) ARTICULO 50 Representante Legal Judicial. La Sociedad tendrá un Representante Legal Judicial, el cual será designado por la Junta Directiva. El mencionado Representante Legal debe ser un funcionario o empleado de la Sociedad de nivel jerárquico medio por lo menos, y ejercerá, además de las funciones propias del cargo para el que sea contratado, la de representar legalmente a la Sociedad ante las autoridades judiciales y administrativas, ante la Bolsa de Valores de Colombia S.A. y, en general, ante cualquier persona natural o jurídica, de derecho público o privado, exclusivamente en la atención de diligencias judiciales, administrativas o de cualquier otra índole, en las que se traten aspectos relacionados directa o indirectamente con la buena marcha y atención de los negocios y giro ordinario de la Sociedad, con facultades para novar, conciliar, transigir, comprometer y desistir. El Representante Legal Judicial podrá así mismo comparecer en juicios y en procesos arbitrales en los que se dispute la propiedad y bienes o derechos de la Sociedad ya sea contractuales o de cualquier otra índole. Todas las facultades conferidas al Representante Legal Judicial deben entenderse y habrán de ejercerse con las limitaciones establecidas en los numerales 1 y 3 del artículo 47 de estos estatutos.

Que figuran posesionados y en consecuencia, ejercen la representación legal de la entidad, las siguientes personas:

| NOMBRE | IDENTIFICACIÓN | CARGO |
|---|---|---|
| Liliana Marcela De Plaza Buritica<br>Fecha de inicio del cargo: 31/08/2017 | CC - 43074448 | Presidente |
| Diana Isabel Zorro Sánchez<br>Fecha de inicio del cargo: 08/02/2018 | CC - 52266937 | Primer Suplente del Presidente |
| Monica María Gaitán Bustamante<br>Fecha de inicio del cargo: 08/02/2018 | CC - 51914672 | Segundo Suplente del Presidente |
| Fabio Ernesto Mayor Ortiz<br>Fecha de inicio del cargo: 01/02/2018 | CC - 79531641 | Tercer Suplente del Presidente |
| Oscar Augusto Lozano Bonilla<br>Fecha de inicio del cargo: 10/07/2015 | CC - 80230186 | Representante Legal Judicial |

**MARÍA CATALINA E. C. CRUZ GARCÍA**
**SECRETARIO GENERAL AD-HOC**

CERTIFICADO EXPEDIDO POR LA SUPERINTENDENCIA FINANCIERA DE COLOMBIA

La validez de este documento puede verificarse en la página www.superfinanciera.gov.co con el número de PIN

SUPERINTENDENCIA FINANCIERA DE COLOMBIA

**Certificado Generado con el Pin No: 3047040852753137**

Generado el 22 de mayo de 2018 a las 16:35:08

**ESTE CERTIFICADO REFLEJA LA SITUACIÓN ACTUAL DE LA ENTIDAD HASTA LA FECHA Y HORA DE SU EXPEDICIÓN**

"De conformidad con el artículo 12 del Decreto 2150 de 1995, la firma mecánica que aparece en este texto tiene plena validez para todos los efectos legales."

CERTIFICADO VÁLIDO EMITIDO POR LA SUPERINTENDENCIA FINANCIERA DE COLOMBIA

REPUBLICA DE COLOMBIA
RAMA JUDICIAL
CONSEJO SUPERIOR DE LA JUDICATURA
CENTRO DE SERVICIOS ADMINISTRATIVOS
JURISDICCIONALES
PARA LOS JUZGADOS CIVILES Y DE FAMILIA

Fecha : 18/jun./2018

# ACTA INDIVIDUAL DE REPARTO

Página 1

017 GRUPO PROCESOS EJECUTIVOS(MINIMA Y MENOR 71088

SECUENCIA: 71088 FECHA DE REPARTO: 18/06/2018 10:29:50a. m.

REPARTIDO AL DESPACHO:

JUZGADO 17 CIVIL MUNICIPAL

| IDENTIFICACION: | NOMBRES: | APELLIDOS: | PARTE: |
|---|---|---|---|
| 8902007567 | INVERSORA PICHINCHA | | 01 |
| 52024002 | CLAUDIA MARCELA MOSOS LOZANO | | 03 |

OBSERVACIONES:

REPARTOHMM10 FUNCIONARIO DE REPARTO REPARTOHMM10

lbolivav lbolivav

v. 2.0 MFTS

2018-0666

# JUZGADO DIECISIETE CIVIL MUNICPAL

## RADICACION 11001400301720180 0666 00

### INFORMANDOLE A LA SEÑORA JUEZ QUE LA DEMANDA CONTIENE

MEMORIAL DE PODER SI X NO _____

CLASE DE PROCESOS

EJECUTIVO SI
MIXTO _____
HIPOTECARIO _____
PRENDARIO _____
VERBAL _____
PRUEBA ANTICIPADA _____
TUTELA _____
DESPACHO COMISORIO _____
OTROS ____

| TITULO VALOR | CANTIDAD | | |
|---|---|---|---|
| _____ | CHEQUE | $ | _____ |
| _____ | LETRA | $ | _____ |
| 01 | PAGARE | $ | 24.595.642 |
| _____ | FACTURA | $ | _____ |
| 01 | CONTRATO | PRENDA | $ 35.000.000- |
| _____ | CERTIFICACION | $ | _____ |
| _____ | ESCRITURA | | _____ |
| _____ | CUOTAS ADMON | $ | _____ |
| _____ | OTROS | | _____ |

COPIA DE LA DEMANDA PARA EL ARCHIVO DEL JUZGADO SI X NO _____

COPIA DE LA DEMANDA PARA EL (LOS) DEMANDADO (S) SI X NO _____

MEDIAS PREVIAS SI X NO _____

CDS ( 2 )

OBSERVACIONES:

2018 - 0666

CATHY DIAZ PEREZ
SECRETARIA

REPUBLICA I COLOMBIA

9

RAMA JUDICIAL DEL PODER PÚBLICO
**JUZGADO DIECISIETE CIVIL MUNICIPAL**
**Cra. 10 No. 14-33 Piso 7°**
**Teléfono: 3410678**

***CONSTANCIA SECRETARIAL***

Se deja constancia que los días 12, 13, 14 ,15 y 16 de marzo de 2018 no corrieron términos en este Despacho, toda vez que la Titular del mismo se encontraba cumpliendo su labor como Clavera en la Comisión 06 Escrutadora de la Localidad de Tunjuelito, para efectos de las elecciones del Congreso de la República 2018 que se llevaron a cabo el día 11 de marzo de 2018, según designación que le fuera comunicada por el Tribunal Superior del Distrito Judicial de Bogotá, a través de su Secretaría General, mediante oficio No. 286 de fecha 12 de febrero de 2018. Asimismo se pone de presente que los días 26 aL 30 de marzo no corrieron términos con ocasión a la vacancia judicial por motivo de la Semana Santa. Que el día 28 de mayo de 2018 no corrieron términos pues la titular del Despacho fue designada como Clavera para elecciones de la Presidencia de la República llevadas a cabo el 28/05/2018. Finalmente Se deja constancia que los días 20,21 y 22 de junio de 2018, a la Juez le fue concedido permiso por el Tribunal Superior de Bogotá para ausentarse del Despacho con el fin de atender asuntos de carácter personal.

***CATHY E. DÍAZ PÉREZ***
***SECRETARIA***

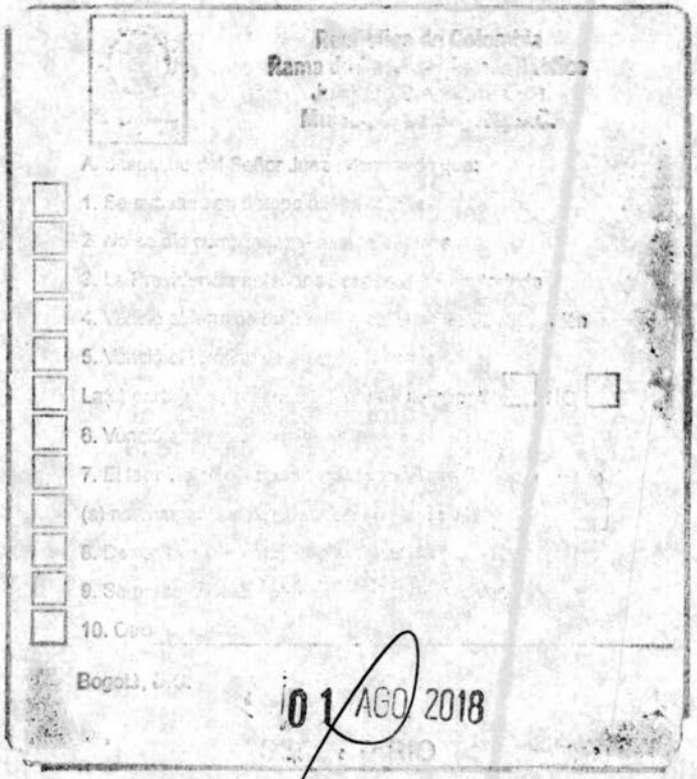

REPUBLICA DE COLOMBIA

RAMA JUDICIAL DEL PODER PÚBLICO
**JUZGADO DIECISIETE CIVIL MUNICIPAL**
Bogotá, D.C Primero (01) de Agosto de dos mil dieciocho (2018).

**RAD. 11001400301720180066600**

Como quiera que la demanda fue presentada en debida forma y como quiera que reúne los requisitos contemplados en los artículos 82,422 y **430** del Código General del Proceso, este Despacho dispone,

Librar mandamiento de pago por la vía Ejecutiva de mínima cuantía a favor de **BANCO PICHINCHA S.A.** y en contra de **SEBASTIÁN RICARDO PULIDO MORA**, por las siguientes sumas de dinero:

1. Por la suma de VEINTICUATRO MILLONES QUINIENTOS NOVENTA Y CINCO MIL CUARENA Y DOS M/CTE ($24.595.042 m/cte), por concepto de capital vencido, contenido en el pagaré No. 9450473 allegado como base de la ejecución.

2. Por los intereses moratorios causados sobre la suma descrita en el numeral anterior, liquidados desde el 29 de enero de 2018 y hasta que se efectúe el pago total de la obligación, a la tasa del 1 ½ veces el interés bancario corriente, en los respectivos periodos de acuerdo con la certificación de la Superintendencia Financiera de Colombia.

Sobre las costas se resolverá en la oportunidad procesal pertinente.

Notifíquese a la parte ejecutada de conformidad a lo dispuesto en el numeral 1° del artículo 290, y s.s. C.G.P., señalándole que dispone del término de cinco (5) días para pagar y Diez (10) días para proponer excepciones, los cuales corren simultáneamente.

Se reconoce personería a la doctora CLAUDIA MARCELA MOSOS LOZANO, quien actúa en calidad de apoderada judicial de la parte ejecutante, en los términos y para los fines del mandato otorgado.

NOTIFÍQUESE, (2)

**MILENA CECILIA DUQUE GUZMÁN**
LA JUEZ

NOTIFICACIÓN POR ESTADO:

La providencia anterior es notificada por anotación en estado No. 109 de hoy 03 AGO. 2018.

El Secretario,
CATHY E. DÍAZ PÉREZ

990

Mosos Lozano

ABOGADOS SAS

Bogotá D.C. 02 de Octubre de 2018

68881 23-OCT-'18 9:03

JUZG.17 CIVIL M.PAL.

**Señor**
**JUEZ 17 CIVIL MUNICIPAL DE BOGOTA D. C.**
**E. S. D.**

**RAD.: 2018-666**

**REF: PROCESO EJECUTIVO DE BANCO PICHINCHA S.A. contra SEBASTIAN RICARDO PULIDO MORA**

**ASUNTO: SOLICITUD SUSPENSION PROCESO Y NOTIFICACION DEL DEMANDADO**

**SEBASTIAN RICARDO PULIDO MORA** mayor de edad, domiciliado en la ciudad de Bogotá D.C. identificado con C.C. 1.018.421.004 obrando en mi condición de demandado, y **CLAUDIA MARCELA MOSOS LOZANO,** en mi calidad de apoderada de la actora en el caso en referencia manifestamos por medio del presente escrito al señor Juez:

1. Que a la fecha yo **SEBASTIAN RICARDO PULIDO MORA** me doy por notificado del contenido del mandamiento de pago de fecha 1 de agosto del 2018.
2. Que estamos en conversaciones con la parte actora para el pago de la obligación demandada.
3. Que solicitamos la suspensión del proceso por el término de un (1) mese contado a partir de la presentación de este memorial.

Del señor juez respetuosamente,

**SEBASTIAN RICARDO PULIDO MORA**
**C.C**. 1.018.421.004

Coadyuvo,

**CLAUDIA MARCELA MOSOS LOZANO**
**C.C. No 52.024.002**
**T.P. No 79.504 del C.S.J**

NOTARIA SEXTA DE BOGOTA
RECONOCIMIENTO Y PRESENTACION PERSONAL
Bogotá, D.C.
Ante el 22 OCT 2018
NOTARIO SEXTO (E) DEL CIRCULO DE BOGOTÁ D.C.
Compareció (aron) Claudia Marcela Mosos Lozano
Quien(es) exhibió(eron) la(s) C.C.
CC 52.024.002 y T.P. 79.504
Y declaró(aron) que la(s) firma(s) que aparece(n) en el presente documento es(son) la(s) suya(s) y que el contenido del mismo es cierto.
En constancia se firma esta diligencia.

Jimena Hernández Quintero
NOTARIA (E)

## DILIGENCIA DE PRESENTACIÓN PERSONAL

**Artículo 2.2.6.1.2.4.1 del Decreto 1069 de 2015**

49990

En la ciudad de Bogotá D.C., República de Colombia, el nueve (09) de octubre de dos mil dieciocho (2018), en la Notaría Sesenta y Nueve (69) del Círculo de Bogotá D.C., compareció:

SEBASTIAN RICARDO PULIDO MORA, identificado con Cédula de Ciudadanía/NUIP #1018421004, presentó el documento dirigido a JUEZ 17 CIVIL MPAL DE BOGOTA y manifestó que la firma que aparece en el presente documento es suya y acepta el contenido del mismo como cierto.

-------- Firma autógrafa --------

1e9al9wa309u
09/10/2018 - 12:09:05:944

Conforme al Artículo 18 del Decreto-Ley 019 de 2012, el compareciente fue identificado mediante cotejo biométrico en línea de su huella dactilar con la información biográfica y biométrica de la base de datos de la Registraduría Nacional del Estado Civil.

Acorde a la autorización del usuario, se dio tratamiento legal relacionado con la protección de sus datos personales y las políticas de seguridad de la información establecidas por la Registraduría Nacional del Estado Civil.

LINA MARIA PARRA REMOLINA
Notaria sesenta y nueve (69) del Círculo de Bogotá D.C. - Encargada

*Consulte este documento en www.notariasegura.com.co*
*Número Único de Transacción: 1e9al9wa309u*

2

República de Colombia
Rama Judicial del Poder Público
Juzgado Dieciséis Civil
Municipal de Bogotá, D.C.

[illegible] Señor Juez informando que:

[illegible] allego copias

[illegible] cumplimiento al auto anterior

3. La [illegible] ejecutoriada

4. [illegible] de reposición

5. Venció [illegible] anterior

[illegible] en tiempo: SI ☐ NO ☐

6. [illegible]

7. El término [illegible] venció en [illegible]

(a) no compareció [illegible]

8. Dando cumplimiento auto anterior

9. Se presento la anterior [illegible]

10. Otro NOTIFICACIÓN

2 8 OCT. 2018

Bogotá, D.C.

SECRETARIO

RAD. 11001 - 40 – 03 – 017 – 2017 – 01612 – 00

Incorpórese en autos la comunicación proveniente de la Secretaría de Movilidad (fl. 4); de otro lado y registrado en legal forma como se encuentra el embargo del vehículo de placas HVK 944 de propiedad de la parte demandada, el Despacho dispone su aprehensión y secuestro.

En consecuencia se comisiona al Inspector de Tránsito para quien se le ordena librar despacho comisorio con los insertos del caso de conformidad con el parágrafo del canon 595 del Código General del Proceso.

NOTIFÍQUESE ( 2 ),

**MILENA CECILIA DUQUE GUZMÁN**
LA JUEZ

**NOTIFICACIÓN POR ESTADO:**
La providencia anterior es notificada por anotación en estado No. _____ de hoy _____.

La secretaria,
CATHY E DÍAZ PÉREZ

23

REPUBLICA DE COLOMBIA

RAMA JUDICIAL DEL PODER PÚBLICO
**JUZGADO DIECISIETE CIVIL MUNICIPAL**
**CONSTANCIA SECRETARIAL**

Se deja constancia que desde el 31 de octubre de 2018 hasta el 15 de enero de 2019, en este Despacho no corrieron términos, en virtud del cese de actividades acaecido en la Sede Judicial Hernando Morales Molina.

CATHY DIAZ PÉREZ
Secretaria.

REPUBLICA DE COLOMBIA

RAMA JUDICIAL DEL PODER PÚBLICO
**JUZGADO DIECISIETE CIVIL MUNICIPAL**
Bogotá, D.C., 21 ENE. 2019

RAD. 11001 - 40 – 03 – 017 - 2018 – 00666 – 00.

Tener por agregado el escrito presentado por los extremos de la litis, en el cual manifiestan su voluntad de llegar a un acuerdo de pago y por consiguiente, solicitar la suspensión del proceso visto a (Fl. 21), el Juzgado Resuelve:

El Despacho dispone tener por notificado por conducta concluyente al ejecutado SEBASTIÁN RICARDO PULIDO MORA del auto que libró mandamiento de pago fechado 01 de agosto de 2018 Fl. 20, de conformidad con lo normado por el artículo 301 del Código General del Proceso.

Ahora, como quiera que la solicitud obrante a Fl. 21 cumple con los requisitos previstos en el numeral 2° del artículo 161 del Código General del Proceso, se decreta la suspensión del presente proceso por el término de 30 días, contado a partir de la presentación del escrito en cita.

Permanezca el expediente en secretaria, durante el término concedido.

NOTIFÍQUESE.

MILENA CECILIA DUQUE GUZMÁN
JUEZ

**NOTIFICACIÓN POR ESTADO:**
La providencia anterior es notificada por anotación en estado No. 014 de hoy
22 JAN 2019.
La secretaria,
CATHY E DIAZ PEREZ

CAMILO ERNESTO MONTIEL
CAUSIL

MMN

República de Colombia
Rama Judicial del Poder Público
Juzgado Diecinueve Civil
Municipal de Bogotá, D.C.

Al despacho del Señor Juez informando que:

1. Se subsanó en tiempo allegó copias
2. No se dio cumplimiento al auto anterior
3. La Providencia anterior se encuentra ejecutoriada
4. Venció el término de traslado del recurso de reposición
5. Venció el término de traslado anterior
   La(s) parte(s) se pronunció(aron) en tiempo: SI ☐ NO ☐
6. Venció el término probatorio
7. El término de emplazamiento venció, (os) emplazado(s) no compareció(eron)... en tiempo SI ☐ NO ☐
8. ... auto anterior
   ... para resolver.
9. Se presentó la solicitud ... para resolver.
10. Otro Con Término vencido

Bogotá, D.C. 14 MAR. 2019

SECRETARIO

25

REPUBLICA DE COLOMBIA

RAMA JUDICIAL DEL PODER PÚBLICO
**JUZGADO DIECISIETE CIVIL MUNICIPAL**
Bogotá, D.C., Veintiocho (28) de marzo de Dos Mil Dieciocho (2018).

**RAD. 11001 - 40 – 03 – 017 – 2018 - 00666 - 00** *(Cuaderno Principal)*

Como quiera que con auto de fecha 21 de enero de 2019 (fl. 24 c.p.), se ordenó la suspensión del proceso y dicho término se encuentra fenecido, se ordena la reanudación del proceso, de conformidad con lo dispuesto en el inciso 2° del artículo 163 del Código General del Proceso.

Por lo anterior, previo a continuar el trámite procesal, se requiere a las partes para que en el término de tres (03) días a la notificación del presente proveído, se manifiesten respecto del cumplimiento del acuerdo de pago por el cual solicitaron la suspensión del proceso.

NOTIFÍQUESE (2),

**MILENA CECILIA DUQUE GUZMÁN**
LA JUEZ

**NOTIFICACIÓN POR ESTADO:**
La providencia anterior es notificada por anotación en estado No. 26 de hoy _____.

La secretaria,
**CATHY E. DÍAZ PÉREZ**

28 MAR 2019

J.C.S.

Mosos Lozano
ABOGADOS SAS

**Bogotá D.C, abril de 2019**

S.V.D

JUZG.17 CIVIL M.PAL.
Folios 01 MEE
71748 11-APR-'19 15:25

**Señor:**
**JUEZ 17 CIVIL MUNICIPAL DE BOGOTA D.C.**
**E. S. D.**

**REF.: PROCESO EJECUTIVO DE BANCO PICHINCHA S. A. contra SEBASTIAN RICARDO PULIDO MORA**

**Rad.: 2018/666**

**ASUNTO: CONTNUACION DEL PROCESO**

**CLAUDIA MARCELA MOSOS LOZANO**, actuando en mi calidad de apoderada especial de la parte demandante, por medio del presente escrito me permito informarle que el deudor incumplió con el acuerdo de pago.

Solicito al despacho se continúe con el proceso.

Del señor juez,

**CLAUDIA MARCELA MOSOS LOZANO**
**C.C. No.52.024.002 DE BOGOTA**
**T.P. No.79.504 DEL C.S.J.**

República de Colombia
Rama Judicial del Poder Público
Juzgado Diecisiete Civil
Municipal de Bogotá, D.C.

Al despacho del Señor Juez informando que:

1. ... en tiempo allegó copias
2. ... cumplimiento al auto anterior
3. La Providencia anterior se encuentra ejecutoriada
4. Venció el término de traslado del recurso de reposición
5. Venció el termino de traslado anterior

La(s) parte(s) se pronuncio(eron) en tiempo: SI [ ] NO [ ]

6. Venció el termino probatorio
7. El termino de emplazamiento venció, en (los) emplazado (s) no compareció publicaciones en tiempo SI [ ] NO [ ]
8. Dando cumplimiento auto anterior
9. Se presento la anterior solicitud para resolver.
10. Otro Informando Incumplimiento

Bogotá, D.C. 14 MAY 2019

SECRETARIO

27

REPÚBLICA DE COLOMBIA

RAMA JUDICIAL DEL PODER PÚBLICO
**JUZGADO DIECISIETE (17) CIVIL MUNICIPAL**
Bogotá, D.C., Veintisiete (27) de Mayo de Dos Mil Diecinueve (2019)

**RAD. 110014003017 2018 00666 00** *(Cuaderno Principal)*

Conforme a la comunicación que obra a folio 26 c.p, mediante el cual la parte actora manifestó al Despacho que el ejecutado incumplió el acuerdo de pago, y en cumplimiento a lo dispuesto en proveído del 28 de marzo del 2018, se continuará con el trámite procesal correspondiente.

Por lo precedente, y para los efectos a que haya lugar, téngase en cuenta que el ejecutado SEBASTIAN RICARDO PULIDO MORA, fue notificado por conducta concluyente conforme a la providencia visible a folio 24, del auto que libró mandamiento de pago en el asunto de la referencia adiado 01 de agosto del 2018 (fl. 20 c.p.), quien no propuso excepciones dentro del término legal que le fuera concedido. Por lo anterior, considérese integrado el contradictorio.

Así las cosas y como quiera que no existe oposición o excepción alguna presentada en contra de la demanda por la parte pasiva, de conformidad a lo dispuesto en el inciso 2° del artículo 440 del Código General del Proceso, y por encontrarse procedente, el Despacho:

**RESUELVE**:

**PRIMERO**: Seguir adelante la ejecución para el cumplimiento de las obligaciones descritas en el mandamiento ejecutivo adiado 01 de agosto del 2018 (fl. 20 c.p.).

**SEGUNDO**: Ordénese el avalúo y remate de los bienes embargados, y de los que posteriormente se llegaren a embargar, para que con su producto se pague a la parte actora el crédito y las costas.

**TERCERO**: Condenar en costas a la parte ejecutada. Por Secretaria tásense y liquídense las mismas, fijando para el efecto como agencias en derecho la suma de $ 430.000 m /cte.

**CUARTO**: Practíquese la liquidación del crédito de conformidad con lo dispuesto en el 446 del Código General del Proceso.

**QUINTO**: Por secretaria remítase el presente asunto a los Juzgados Civiles Municipales de Ejecución de Sentencias de Bogotá de conformidad con lo dispuesto en el Acuerdo No. PCSJA 17-10678 de Mayo 26 de 2017.

NOTIFÍQUESE y CÚMPLASE (2),

**MILENA CECILIA DUQUE GUZMÁN**
LA JUEZ

**NOTIFICACIÓN POR ESTADO:**
La providencia anterior es notificada por anotación en estado No. 080 de hoy

La secretaria,

CATHY E DÍAZ PÉREZ

28 MAYO 2019

L.S.S.

República de Colombia
Consejo Superior de la Judicatura
RAMA JUDICIAL

Consejo Superior de la Judicatura

## LIQUIDACIÓN DE COSTAS DEL PROCESO

**JUZGADO 017 CIVIL Juzgado Municipal DE BOGOTA**
**No. Unico del expediente 11001400301720180066600_**

### LIQUIDACION DE COSTAS PARTE EJECUTADA

| Asunto | Valor |
|---|---|
| Agencias en Derecho FL.27 C.P. | $430.000,00 |
| Expensas de notificación | $0,00 |
| Registro | $0,00 |
| Publicaciones | $0,00 |
| Póliza Judicial | $0,00 |
| Honorarios Secuestre | $0,00 |
| Honorarios Curador | $0,00 |
| Honorarios Perito | $0,00 |
| Otros | $0,00 |
| Total | $430.000,00 |

CATHY DIAZ PEREZ
SECRETARIA

República de Colombia
Rama Judicial del Poder Público
Juzgado Dieciséis Civil
Municipal de Bogotá, D.C.

Al despacho del Señor Juez informando que:

1. Se subsanó en tiempo allego copias
2. No se dio cumplimiento al auto anterior
3. La Providencia anterior se encuentra ejecutoriada
4. Venció el término de traslado del recurso de reposición
5. Venció el término de traslado anterior
La(s) parte(s) se pronunció(aron) en tiempo: SI ☐ NO ☐
6. Venció el término probatorio
7. El término de emplazamiento venció en (los) emplazado (s) no compareció publicaciones en tiempo SI ☐ NO ☐
8. Dando cumplimiento auto anterior
9. Se presentó la anterior solicitud para resolver.
10. Otro

Bogotá, D.C. 23 JUL 2019

SECRETARIO

REPUBLICA DE COLOMBIA

RAMA JUDICIAL DEL PODER PÚBLICO
**JUZGADO DIECISIETE CIVIL MUNICIPAL**
Bogotá, D.C 23 MAY 2019

RAD. 11001400301720180066600

Teniendo en cuenta la liquidación de costas que antecede, el Despacho procede a aprobar las mismas en la suma de CUATROCIENTOS TREINTA MIL PESOS M/CTE ($430.000), de conformidad con lo dispuesto en el artículo 366 del C.G.P.

Secretaría sírvase remitir el expediente para los Juzgados de Ejecución para que allí se continúe con el trámite respectivo.

*NOTIFÍQUESE, Y CÚMPLASE, (2)*

***MILENA CECILIA DUQUE GUZMÁN***
*LA JUEZ*

**NOTIFICACIÓN POR ESTADO:**
La providencia anterior es notificada por anotación en estado No. 109 de hoy 24 MAY 2019
La secretaria,
CATHY E DÍAZ PÉREZ

REPUBLICA DE COLOMBIA

30

RAMA JUDICIAL DEL PODER PÚBLICO
**JUZGADO DIECISIETE CIVIL MUNICIPAL**
CONSTANCIA SECRETARIAL

SE DEJA CONSTANCIA QUE PARA LA FECHA EL PRESENTE PROCESO NO CUENTA CON TITULOS Y/O DEPOSITOS JUDICIALES CONSIGNADOS A SU FAVOR.

CATHY DIAZ PEREZ
Secretaria

***REPÚBLICA DE COLOMBIA***

**RAMA JUDICIAL DEL PODER PÚBLICO**
**JUZGADO DIECISIETE (17) CIVIL MUNICIPAL DE BOGOTA, D.C.**
**CARRERA 10 Nº 14-33 PISO 7º TELEFONO Nº 3410678**

BOGOTÁ, D.C. 30 DE JULIO DE 2019
TELEGRAMA NO. 2359-19

SEÑOR(A)
**JORGE ARTURO SUÁREZ S. en calidad de GERENTE GENERAL DE CONVIDA E.P.S.-S.**
**CRA 58 N 9-97**
**CIUDAD**

REFERENCIA : INCIDENTE DE DESACATO - ACCIÓN DE TUTELA Nº 2010-1421
ACCIONANTE : **MARÍA INES MARTIN MARTINEZ en representación de su hija LAURA NATALY FETIVA MARTIN**
ACCIONADO : **CONVIDA E.P.S.-S.**

A cumplimiento del Auto de fecha treinta (30) de julio de dos mil diecinueve (2019), le informo que dentro de la acción de tutela de la referencia el Despacho, Por otro lado, y teniendo en cuenta el memorial allegado por la señora **MARIA INES MARTIN MARTINEZ** quien actúa en representación de su hija menor de edad **LAURA NATALY FETIVA MARTIN**, visible a folios 1 y 2 (C.1.), no se ha podido verificar el cumplimiento del fallo de tutela de fecha doce (12) de noviembre del 2010, se hace necesario abrir incidente de desacato contra **JORGE ARTURO SUAREZ SUAREZ** en calidad de Gerente y/o quien haga sus veces de **CONVIDA EPS-S,** de acuerdo con el artículo 52 del Decreto 2591 de 1991 y en concordancia con el artículo 129 del Código General del Proceso. En consecuencia de lo anterior este despacho dispone: 1.- Abrir incidente de desacato contra **JORGE ARTURO SUAREZ SUAREZ** en calidad de Gerente y/o quien haga sus veces de **CONVIDA EPS-S,** el cual fue presentado dentro de la acción de tutela instaurada por **MARIA INES MARTIN MARTINEZ** contra tal entidad, y conocida en su oportunidad por este despacho judicial. 2.- Se ordena notificar por el medio más expedito a **JORGE ARTURO SUAREZ SUAREZ** en calidad de Gerente y/o quien haga sus veces de **CONVIDA EPS-S,** de la presente providencia, para que en el término perentorio de tres (3) días siguientes al recibo de la comunicación se pronuncien sobre el desacato que se les imputa y/o informe el nombre e identificación de la persona encargada de dar cumplimiento. Entréguense copias del escrito promotor del desacato, así como la de este auto. Lo anterior de conformidad con el artículo 16 del Decreto 2591 de 1991, ***"las providencias que se dicten se notificarán a las partes o intervinientes, por el medio que el juez considere más expedito y eficaz."*** Así mismo la Corte Constitucional en el auto 236/13 ha considerado que (...) "***la apertura del incidente de desacato no debe ser notificada personalmente, pues el juez cuenta con otros medios de comunicación a su alcance que son tan o más eficaces y expeditos para lograr el oportuno conocimiento de las actuaciones procesales que la notificación personal (...) (Subrayado por fuera del texto original).*** Una vez notificada y vencidos los términos de traslados [illegible] continuar con su trámite.NOTIFÍQUESE Y CÚMPLASE,

31

Rama Judicial
Consejo Superior de la Judicatura
República de Colombia

| FECHA. | 31 /07/ 2019 |
|---|---|

**OFICINA DE EJECUCIÓN DE SENTENCIAS CIVIL MUNICIPAL DE BOGOTÁ D.C.**

**LISTA DE CHEQUEO**

**. REPARTO DE PROCESOS**

| JUZGADO QUE ENTREGA | 17 CM | JUZGADO DE ORIGEN | 17 CM |
|---|---|---|---|

| NÚMERO DE PROCESO | 1 1 0 0 1 4 0 0 3 0 1 7 2 0 1 8 0 0 6 6 6 0 0 |
|---|---|

| PARTES DEL PROCESO | |
|---|---|
| DEMANDANTE | Inversora Pichincha S.A. |
| DEMANDADO | Sebastian Pulido |

| TÍTULO VALOR | |
|---|---|
| CLASE | CANTIDAD |
| Pagare | 1 |
| | |

| CUADERNOS Y FOLIOS | | | | | | | |
|---|---|---|---|---|---|---|---|
| CUADERNO | FOLIOS | ORIGINAL | COPIA | CUADERNO | FOLIOS | ORIGINAL | COPIA |
| CUADERNO 1 | 29 | X | | CUADERNO 5 | | | |
| CUADERNO 2 | 11 | X | | CUADERNO 6 | | | |
| CUADERNO 3 | Erastrados | | | CUADERNO 7 | | | |
| CUADERNO 4 | | | | CUADERNO 8 | | | |
| TOTAL CUADERNOS | 2 | | | | | | |

| LISTA DE REQUISITOS (Acuerdo PCSJA17-10678) | | |
|---|---|---|
| REQUISITO | SI | NO |
| Ha tenido actividad en los últimos 6 meses | X | |
| Cumple requisitos para desistimiento tácito | | X |
| Le faltan dos meses o menos para desistimiento tácito | | X |
| Providencia que ordena seguir adelante la ejecución | X | |
| Tiene fecha de audiencia o diligencia de cualquier naturaleza | | X |
| Presenta actuaciones pendientes por resolver: Recurso, incidentes, objeciones o nulidades. | | X |
| La liquidación de costas esta en firme. | X | |
| Se realizo el oficio al pagador, entidad financiera o consignante en caso de tener medida practicada. | | |
| Los depositos ya fueron convertidos o en caso de no tener depositos, se tiene la constancia de no titulos. | | |
| Traslado de proceso portal web. | | |
| Tiene la actuación en Justicia Siglo XXI. | | |

**OBSERVACIONES ADICIONALES:**

| CUMPLE PARA REPARTO: | X | NO |
|---|---|---|

| REVISADO POR: | APROBADO POR: |
|---|---|
| Sergio Lopera | |
| Asistente administrativo grado 5 - 6<br>Sustanciador - Escribiente | Profesional universitario grado 22 - 27 |

Rama Judicial
Consejo Superior de la Judicatura
República de Colombia

*REPUBLICA DE COLOMBIA*
*RAMA JUDICIAL*

32

## *JUZGADOS CIVILES MUNICIPALES DE EJECUCION DE SENTENCIAS*

ACTA INDIVIDUAL DE REPARTO

Fecha: 06/Ago/2019



# 11-001-40-03017-2018-00666-00

**CORPORACION** **GRUPO EJECUCION CIVIL MUNICIPAL**

| **JUZGADO MUNICIPAL DE EJECUCIÓN DE SENTENCIAS** | **CD.DESP** | **SECUENCIA** | **FECHA DE REPAR :** |
|---|---|---|---|
| **REPARTIDO AL DESPACHO** | 014 | 33010 | 06/Ago/2019 |

# JUZGADO 14 CIVIL MUNICIPAL EJEC. DE SENTENCIAS

| **IDENTIFICACION** | **NOMBRE** | **PARTE** |
|---|---|---|
| 1018421004 | SEBASTIAN RICARDO PULIDO MORA | DEMANDADO |

u7971 C01012-OF3361

REPARTIDO

EMPLEADO

017-2018-00666-00- J. 14 C.M.E.S

11001400301720180066600

Sírvase proceder de conformidad haciendo las anotaciones a que haya lugar.

**Cabe resaltar que el presente asunto fue remitido a esta oficina en virtud del acuerdo 9984/2013 emanado del Consejo Superior de la Judicatura**

**CUALQUIER ENMENDADURA O TACHÓN ANULA ESTE DOCUMENTO.**

**DIANA CAROLINA ORBEGOZO LÓPEZ**
**Profesional Universitario Grado 12**
**con Funciones Secretariales**

Recibí
Autorizado
Folio 298

Carrera 10 # 14 – 30 Piso 2° Bogotá D.C.
Email: cserejeccbta@cendoj.ramajudicial.gov.co
Teléfono: 2437900

CRA. 8 No. 69 - 19 BOGOTÁ D.C. ☎ 704 2219 / 17 / 13 311 257 6883 ✉ CMOSOS@HOTMAIL.COM

| DESDE | HASTA | ORDINARIO LIBRE ASIGNACION | EFECTIVA ANUAL | | | TASA NOMINAL VENCIDA MENSUAL | TASA NOMINAL VENCIDA DIARIA | DIAS | CAPITAL | INTERESES | ABONOS | | SUMATORIA INTERESES MENOS ABONO | TOTAL |
|---|---|---|---|---|---|---|---|---|---|---|---|---|---|---|
| | (Superfinanciera) | (Int- ord.x 1.5) | | | | | | | | | | | | |
| 21-03-16 | 31-03-16 | 19,680 | 29,520 | 1,295 | 1,022 | 2.179 | 0,073 | 11 | C$ 31.009.255,00 | C$ 247.737,04 | C$ - | C$ 247.737,04 | C$ 247.737,04 | C$ 31.256.992,04 |
| 01-04-16 | 30-04-16 | 20,540 | 30,810 | 1,308 | 1,023 | 2.263 | 0,075 | 30 | C$ 31.009.255,00 | C$ 701.824,21 | C$ - | C$ 701.824,21 | C$ 949.561,25 | C$ 31.958.816,25 |
| 01-05-16 | 30-05-16 | 21,340 | 32,010 | 1,320 | 1,023 | 2.341 | 0,078 | 30 | C$ 31.009.255,00 | C$ 725.964,00 | C$ - | C$ 725.964,00 | C$ 1.675.525,24 | C$ 32.684.780,24 |
| 01-06-16 | 30-06-16 | 20,540 | 30,810 | 1,308 | 1,023 | 2.263 | 0,075 | 30 | C$ 31.009.255,00 | C$ 701.824,21 | C$ - | C$ 701.824,21 | C$ 2.377.349,45 | C$ 33.386.604,45 |
| 01-07-16 | 31-07-16 | 21,340 | 32,010 | 1,320 | 1,023 | 2.341 | 0,078 | 31 | C$ 31.009.255,00 | C$ 750.162,80 | C$ - | C$ 750.162,80 | C$ 3.127.512,25 | C$ 34.136.767,25 |
| 01-08-16 | 31-08-16 | 21,340 | 32,010 | 1,320 | 1,023 | 2.341 | 0,078 | 31 | C$ 31.009.255,00 | C$ 750.162,80 | C$ 4.500.000,00 | C$ 750.162,80 | C$ (622.324,95) | C$ 30.386.930,05 |
| 01-09-16 | 30-09-16 | 21,340 | 32,010 | 1,320 | 1,023 | 2.341 | 0,078 | 30 | C$ 31.009.255,00 | C$ 725.964,00 | C$ - | C$ 725.964,00 | C$ 103.639,04 | C$ 31.112.894,04 |
| 01-10-16 | 31-10-16 | 21,990 | 32,985 | 1,330 | 1,024 | 2.404 | 0,080 | 31 | C$ 31.009.255,00 | C$ 770.277,58 | C$ - | C$ 770.277,58 | C$ 873.916,63 | C$ 31.883.171,63 |
| 01-11-16 | 30-11-16 | 21,990 | 32,985 | 1,330 | 1,024 | 2.404 | 0,080 | 30 | C$ 31.009.255,00 | C$ 745.429,92 | C$ - | C$ 745.429,92 | C$ 1.619.346,54 | C$ 32.628.601,54 |
| 01-12-16 | 31-12-16 | 21,990 | 32,985 | 1,330 | 1,024 | 2.404 | 0,080 | 31 | C$ 31.009.255,00 | C$ 770.277,58 | C$ - | C$ 770.277,58 | C$ 2.389.624,13 | C$ 33.398.879,13 |
| 01-01-17 | 31-01-17 | 22,340 | 33,510 | 1,335 | 1,024 | 2.438 | 0,081 | 31 | C$ 31.009.255,00 | C$ 781.052,69 | C$ - | C$ 781.052,69 | C$ 3.170.676,82 | C$ 34.179.931,82 |
| 01-02-17 | 28-02-17 | 22,340 | 33,510 | 1,335 | 1,024 | 2.438 | 0,081 | 28 | C$ 31.009.255,00 | C$ 705.466,95 | C$ - | C$ 705.466,95 | C$ 3.876.143,77 | C$ 34.885.398,77 |
| 01-03-17 | 31-03-17 | 22,340 | 33,510 | 1,335 | 1,024 | 2.438 | 0,081 | 31 | C$ 31.009.255,00 | C$ 781.052,69 | C$ - | C$ 781.052,69 | C$ 4.657.196,46 | C$ 35.666.451,46 |
| 01-04-17 | 30-04-17 | 22,330 | 33,495 | 1,335 | 1,024 | 2.437 | 0,081 | 30 | C$ 31.009.255,00 | C$ 755.560,04 | C$ - | C$ 755.560,04 | C$ 5.412.756,49 | C$ 36.422.011,49 |
| 01-05-17 | 31-05-17 | 22,330 | 33,495 | 1,335 | 1,024 | 2.437 | 0,081 | 31 | C$ 31.009.255,00 | C$ 780.745,37 | C$ - | C$ 780.745,37 | C$ 6.193.501,86 | C$ 37.202.756,86 |
| 01-06-17 | 30-06-17 | 22,330 | 33,495 | 1,335 | 1,024 | 2.437 | 0,081 | 30 | C$ 31.009.255,00 | C$ 755.560,04 | C$ - | C$ 755.560,04 | C$ 6.949.061,90 | C$ 37.958.316,90 |
| 01-07-17 | 31-07-17 | 21,980 | 32,970 | 1,330 | 1,024 | 2.403 | 0,080 | 31 | C$ 31.009.255,00 | C$ 769.969,15 | C$ - | C$ 769.969,15 | C$ 7.719.031,05 | C$ 38.728.286,05 |
| 01-08-17 | 31-08-17 | 21,980 | 32,970 | 1,330 | 1,024 | 2.403 | 0,080 | 31 | C$ 31.009.255,00 | C$ 769.969,15 | C$ - | C$ 769.969,15 | C$ 8.489.000,20 | C$ 39.498.255,20 |
| 01-09-17 | 30-09-17 | 21,980 | 32,970 | 1,330 | 1,024 | 2.403 | 0,080 | 30 | C$ 31.009.255,00 | C$ 745.131,43 | C$ - | C$ 745.131,43 | C$ 9.234.131,63 | C$ 40.243.386,63 |
| 01-10-17 | 31-10-17 | 21,150 | 31,725 | 1,317 | 1,023 | 2.323 | 0,077 | 31 | C$ 31.009.255,00 | C$ 744.257,37 | C$ - | C$ 744.257,37 | C$ 9.978.389,00 | C$ 40.987.644,00 |
| 01-11-17 | 30-11-17 | 20,960 | 31,440 | 1,314 | 1,023 | 2.304 | 0,077 | 30 | C$ 31.009.255,00 | C$ 714.522,79 | C$ - | C$ 714.522,79 | C$ 10.692.911,79 | C$ 41.702.166,79 |
| 01-12-17 | 31-12-17 | 20,770 | 31,155 | 1,312 | 1,023 | 2.286 | 0,076 | 31 | C$ 31.009.255,00 | C$ 732.411,29 | C$ - | C$ 732.411,29 | C$ 11.425.323,08 | C$ 42.434.578,08 |
| 01-01-18 | 31-01-18 | 20,690 | 31,035 | 1,310 | 1,023 | 2.278 | 0,076 | 31 | C$ 31.009.255,00 | C$ 729.911,37 | C$ - | C$ 729.911,37 | C$ 12.155.234,45 | C$ 43.164.489,45 |
| 01-02-18 | 28-02-18 | 21,010 | 31,515 | 1,316 | 1,023 | 2.309 | 0,077 | 28 | C$ 31.009.255,00 | C$ 668.295,42 | C$ - | C$ 668.295,42 | C$ 12.823.529,87 | C$ 43.832.784,87 |
| 01-03-18 | 31-03-18 | 20,680 | 31,020 | 1,310 | 1,023 | 2.277 | 0,076 | 31 | C$ 31.009.255,00 | C$ 729.598,73 | C$ - | C$ 729.598,73 | C$ 13.553.128,59 | C$ 44.562.383,59 |
| 01-04-18 | 30-04-18 | 20,480 | 30,720 | 1,307 | 1,023 | 2.257 | 0,075 | 30 | C$ 31.009.255,00 | C$ 700.005,55 | C$ - | C$ 700.005,55 | C$ 14.253.134,14 | C$ 45.262.389,14 |
| 01-05-18 | 31-05-18 | 20,440 | 30,660 | 1,307 | 1,023 | 2.253 | 0,075 | 31 | C$ 31.009.255,00 | C$ 722.085,56 | C$ - | C$ 722.085,56 | C$ 14.975.219,70 | C$ 45.984.474,70 |
| 01-06-18 | 30-06-18 | 20,280 | 30,420 | 1,304 | 1,022 | 2.238 | 0,075 | 30 | C$ 31.009.255,00 | C$ 693.935,06 | C$ - | C$ 693.935,06 | C$ 15.669.154,76 | C$ 46.678.409,76 |
| 01-07-18 | 31-07-18 | 20,030 | 30,045 | 1,300 | 1,022 | 2.213 | 0,074 | 31 | C$ 31.009.255,00 | C$ 709.206,54 | C$ - | C$ 709.206,54 | C$ 16.378.361,30 | C$ 47.387.616,30 |
| 01-08-18 | 31-08-18 | 19,940 | 29,910 | 1,299 | 1,022 | 2.204 | 0,073 | 31 | C$ 31.009.255,00 | C$ 706.371,97 | C$ - | C$ 706.371,97 | C$ 17.084.733,27 | C$ 48.093.988,27 |
| 01-09-18 | 30-09-18 | 19,810 | 29,715 | 1,297 | 1,022 | 2.192 | 0,073 | 30 | C$ 31.009.255,00 | C$ 679.618,86 | C$ - | C$ 679.618,86 | C$ 17.764.352,13 | C$ 48.773.607,13 |
| 01-10-18 | 31-10-18 | 19,630 | 29,450 | 1,295 | 1,022 | 2.174 | 0,072 | 31 | C$ 31.009.255,00 | C$ 696.693,12 | C$ - | C$ 696.693,12 | C$ 18.461.045,25 | C$ 49.470.300,25 |
| 01-11-18 | 30-11-18 | 19,490 | 29,450 | 1,295 | 1,022 | 2.174 | 0,072 | 30 | C$ 31.009.255,00 | C$ 674.219,14 | C$ - | C$ 674.219,14 | C$ 19.135.264,39 | C$ 50.144.519,39 |
| 01-12-18 | 31-12-18 | 19,490 | 29,450 | 1,295 | 1,022 | 2.174 | 0,072 | 31 | C$ 31.009.255,00 | C$ 696.693,12 | C$ - | C$ 696.693,12 | C$ 19.831.957,51 | C$ 50.841.212,51 |
| 01-01-19 | 31-01-19 | 19,160 | 29,450 | 1,295 | 1,022 | 2.174 | 0,072 | 31 | C$ 31.009.255,00 | C$ 696.693,12 | C$ - | C$ 696.693,12 | C$ 20.528.650,63 | C$ 51.537.905,63 |
| 01-02-19 | 28-02-19 | 19,200 | 29,450 | 1,295 | 1,022 | 2.174 | 0,072 | 28 | C$ 31.009.255,00 | C$ 629.271,20 | C$ - | C$ 629.271,20 | C$ 21.157.921,83 | C$ 52.167.176,83 |
| 01-03-19 | 31-03-19 | 19,370 | 29,450 | 1,295 | 1,022 | 2.174 | 0,072 | 31 | C$ 31.009.255,00 | C$ 696.693,12 | C$ - | C$ 696.693,12 | C$ 21.854.614,94 | C$ 52.863.869,94 |
| 01-04-19 | 30-04-19 | 19,370 | 29,450 | 1,295 | 1,022 | 2.174 | 0,072 | 30 | C$ 31.009.255,00 | C$ 674.219,14 | C$ - | C$ 674.219,14 | C$ 22.528.834,09 | C$ 53.538.089,09 |
| 01-05-19 | 31-05-19 | 19,370 | 29,450 | 1,295 | 1,022 | 2.174 | 0,072 | 31 | C$ 31.009.255,00 | C$ 696.693,12 | C$ - | C$ 696.693,12 | C$ 23.225.527,20 | C$ 54.234.782,20 |
| 01-06-19 | 30-06-19 | 19,550 | 29,450 | 1,295 | 1,022 | 2.174 | 0,072 | 30 | C$ 31.009.255,00 | C$ 674.219,14 | C$ - | C$ 674.219,14 | C$ 23.899.746,35 | C$ 54.909.001,35 |
| 01-07-19 | 31-07-19 | 19,280 | 29,450 | 1,295 | 1,022 | 2.174 | 0,072 | 31 | C$ 31.009.255,00 | C$ 696.693,12 | C$ - | C$ 696.693,12 | C$ 24.596.439,46 | C$ 55.605.694,46 |
| 01-08-19 | 31-08-19 | 19,280 | 28,980 | 1,290 | 1,021 | 2.143 | 0,071 | 31 | C$ 31.009.255,00 | C$ 686.771,23 | C$ - | C$ 686.771,23 | C$ 25.283.210,69 | C$ 56.292.465,69 |
| 01-09-19 | 30-09-19 | 19,280 | 28,980 | 1,290 | 1,021 | 2.143 | 0,071 | 30 | C$ 31.009.255,00 | C$ 664.617,32 | C$ - | C$ 664.617,32 | C$ 25.947.828,01 | C$ 56.957.083,01 |
| 01-10-19 | 31-10-19 | 19,280 | 28,650 | 1,287 | 1,021 | 2.121 | 0,071 | 31 | C$ 31.009.255,00 | C$ 679.784,98 | C$ - | C$ 679.784,98 | C$ 26.627.612,99 | C$ 57.636.867,99 |
| 01-11-19 | 30-11-19 | 19,280 | 28,550 | 1,286 | 1,021 | 2.115 | 0,070 | 30 | C$ 31.009.255,00 | C$ 655.804,54 | C$ - | C$ 655.804,54 | C$ 27.283.417,53 | C$ 58.292.672,53 |
| 01-12-19 | 31-12-19 | 19,280 | 28,370 | 1,284 | 1,021 | 2.103 | 0,070 | 31 | C$ 31.009.255,00 | C$ 673.844,35 | C$ - | C$ 673.844,35 | C$ 27.957.261,88 | C$ 58.966.516,88 |
| 01-01-20 | 31-01-20 | 19,280 | 28,160 | 1,282 | 1,021 | 2.089 | 0,070 | 31 | C$ 31.009.255,00 | C$ 669.381,08 | C$ - | C$ 669.381,08 | C$ 28.626.642,96 | C$ 59.635.897,96 |
| 01-02-20 | 29-02-20 | 19,280 | 28,590 | 1,286 | 1,021 | 2.118 | 0,071 | 29 | C$ 31.009.255,00 | C$ 634.737,95 | C$ - | C$ 634.737,95 | C$ 29.261.380,91 | C$ 60.270.635,91 |
| 01-03-20 | 31-03-20 | 19,280 | 28,430 | 1,284 | 1,021 | 2.107 | 0,070 | 31 | C$ 31.009.255,00 | C$ 675.118,34 | C$ - | C$ 675.118,34 | C$ 29.936.499,26 | C$ 60.945.754,26 |
| 01-04-20 | 30-04-20 | 19,280 | 28,040 | 1,280 | 1,021 | 2.081 | 0,069 | 30 | C$ 31.009.255,00 | C$ 645.317,06 | C$ - | C$ 645.317,06 | C$ 30.581.816,32 | C$ 61.591.071,32 |
| 01-05-20 | 31-05-20 | 19,280 | 27,290 | 1,273 | 1,020 | 2.031 | 0,068 | 31 | C$ 31.009.255,00 | C$ 650.818,69 | C$ - | C$ 650.818,69 | C$ 31.232.635,01 | C$ 62.241.890,01 |
| 01-06-20 | 03-06-20 | 19,280 | 27,180 | 1,272 | 1,020 | 2.024 | 0,067 | 3 | C$ 31.009.255,00 | C$ 62.754,53 | C$ - | C$ 62.754,53 | C$ 31.295.389,54 | C$ 62.304.644,54 |
| 01-07-20 | 31-07-20 | 19,280 | 27,180 | 1,272 | 1,020 | 2.024 | 0,067 | 31 | C$ 31.009.255,00 | C$ 648.463,45 | C$ - | C$ 648.463,45 | C$ 31.943.852,99 | C$ 62.953.107,99 |
| 01-08-20 | 31-08-20 | 19,280 | 27,440 | 1,274 | 1,020 | 2.041 | 0,068 | 31 | C$ 31.009.255,00 | C$ 654.027,38 | C$ - | C$ 654.027,38 | C$ 32.597.880,37 | C$ 63.607.135,37 |
| 01-09-20 | 30-09-20 | 19,280 | 27,530 | 1,275 | 1,020 | 2.047 | 0,068 | 30 | C$ 31.009.255,00 | C$ 634.791,23 | C$ - | C$ 634.791,23 | C$ 33.232.671,60 | C$ 64.241.926,60 |
| 01-10-20 | 31-10-20 | 19,280 | 27,140 | 1,271 | 1,020 | 2.021 | 0,067 | 31 | C$ 31.009.255,00 | C$ 647.606,53 | C$ - | C$ 647.606,53 | C$ 33.880.278,13 | C$ 64.889.533,13 |


CRA. 8 No. 69 - 19 BOGOTÁ D.C. 704 2219 / 17 / 13 311 257 6883 CMOSOS@HOTMAIL.COM

Mosos Lozano
ABOGADOS SAS

| DESDE | HASTA | ORDINARIO LIBRE ASIGNACION (Superfinanci | EFECTIVA ANUAL Int- ord.x 1.5) | | | TASA NOMINAL VENCIDA MENSUAL | TASA NOMINAL VENCIDA DIARIA | DIAS | CAPITAL | INTERESES | ABONOS | | SUMATORIA INTERESES MENOS ABONO | TOTAL |
|---|---|---|---|---|---|---|---|---|---|---|---|---|---|---|
| 29-01-18 | 31-01-18 | 20,690 | 31,035 | 1,310 | 1,023 | 2,278 | 0,076 | 3 | C$ 24.595.473,00 | C$ 56.026,51 | C$ - | C$ 56.026,51 | C$ 56.026,51 | C$ 24.651.499,51 |
| 01-02-18 | 28-02-18 | 21,010 | 31,515 | 1,315 | 1,023 | 2,309 | 0,077 | 28 | C$ 24.595.473,00 | C$ 530.068,91 | C$ - | C$ 530.068,91 | C$ 586.095,41 | C$ 25.181.568,41 |
| 01-03-18 | 31-03-18 | 20,680 | 31,020 | 1,310 | 1,023 | 2,277 | 0,076 | 31 | C$ 24.595.473,00 | C$ 578.692,58 | C$ - | C$ 578.692,58 | C$ 1.164.787,99 | C$ 25.760.260,99 |
| 01-04-18 | 30-04-18 | 20,480 | 30,720 | 1,307 | 1,023 | 2,257 | 0,075 | 30 | C$ 24.595.473,00 | C$ 555.220,29 | C$ - | C$ 555.220,29 | C$ 1.720.008,29 | C$ 26.315.481,29 |
| 01-05-18 | 31-05-18 | 20,440 | 30,660 | 1,307 | 1,023 | 2,253 | 0,075 | 31 | C$ 24.595.473,00 | C$ 572.733,39 | C$ - | C$ 572.733,39 | C$ 2.292.741,68 | C$ 26.888.214,68 |
| 01-06-18 | 30-06-18 | 20,280 | 30,420 | 1,304 | 1,022 | 2,238 | 0,075 | 30 | C$ 24.595.473,00 | C$ 550.405,39 | C$ - | C$ 550.405,39 | C$ 2.843.147,06 | C$ 27.438.620,06 |
| 01-07-18 | 31-07-18 | 20,030 | 30,045 | 1,300 | 1,022 | 2,213 | 0,074 | 31 | C$ 24.595.473,00 | C$ 562.518,20 | C$ - | C$ 562.518,20 | C$ 3.405.665,27 | C$ 28.001.138,27 |
| 01-08-18 | 31-08-18 | 19,940 | 29,910 | 1,299 | 1,022 | 2,204 | 0,073 | 31 | C$ 24.595.473,00 | C$ 560.269,92 | C$ - | C$ 560.269,92 | C$ 3.965.935,19 | C$ 28.561.408,19 |
| 01-09-18 | 30-09-18 | 19,810 | 29,715 | 1,297 | 1,022 | 2,192 | 0,073 | 30 | C$ 24.595.473,00 | C$ 539.050,27 | C$ - | C$ 539.050,27 | C$ 4.504.985,46 | C$ 29.100.458,46 |
| 01-10-18 | 31-10-18 | 19,630 | 29,450 | 1,295 | 1,022 | 2,174 | 0,072 | 31 | C$ 24.595.473,00 | C$ 552.592,98 | C$ - | C$ 552.592,98 | C$ 5.057.578,44 | C$ 29.653.051,44 |
| 01-11-18 | 30-11-18 | 19,490 | 29,450 | 1,295 | 1,022 | 2,174 | 0,072 | 30 | C$ 24.595.473,00 | C$ 534.767,40 | C$ - | C$ 534.767,40 | C$ 5.592.345,84 | C$ 30.187.818,84 |
| 01-12-18 | 31-12-18 | 19,490 | 29,450 | 1,295 | 1,022 | 2,174 | 0,072 | 31 | C$ 24.595.473,00 | C$ 552.592,98 | C$ - | C$ 552.592,98 | C$ 6.144.938,83 | C$ 30.740.411,83 |
| 01-01-19 | 31-01-19 | 19,160 | 28,740 | 1,287 | 1,021 | 2,127 | 0,071 | 31 | C$ 24.595.473,00 | C$ 540.694,57 | C$ - | C$ 540.694,57 | C$ 6.685.633,40 | C$ 31.281.106,40 |
| 01-02-19 | 28-02-19 | 19,200 | 29,550 | 1,296 | 1,022 | 2,181 | 0,073 | 28 | C$ 24.595.473,00 | C$ 500.625,55 | C$ - | C$ 500.625,55 | C$ 7.186.258,95 | C$ 31.781.731,95 |
| 01-03-19 | 31-03-19 | 19,370 | 29,010 | 1,290 | 1,021 | 2,145 | 0,072 | 31 | C$ 24.595.473,00 | C$ 545.226,39 | C$ - | C$ 545.226,39 | C$ 7.731.485,34 | C$ 32.326.958,34 |
| 01-04-19 | 30-04-19 | 19,370 | 28,980 | 1,290 | 1,021 | 2,143 | 0,071 | 30 | C$ 24.595.473,00 | C$ 527.151,57 | C$ - | C$ 527.151,57 | C$ 8.258.636,91 | C$ 32.854.109,91 |
| 01-05-19 | 31-05-19 | 19,370 | 28,950 | 1,290 | 1,021 | 2,141 | 0,071 | 31 | C$ 24.595.473,00 | C$ 544.220,07 | C$ - | C$ 544.220,07 | C$ 8.802.856,98 | C$ 33.398.329,98 |
| 01-06-19 | 30-06-19 | 19,550 | 29,450 | 1,295 | 1,022 | 2,174 | 0,072 | 30 | C$ 24.595.473,00 | C$ 534.767,40 | C$ - | C$ 534.767,40 | C$ 9.337.624,39 | C$ 33.933.097,39 |
| 01-07-19 | 31-07-19 | 19,280 | 28,920 | 1,289 | 1,021 | 2,139 | 0,071 | 31 | C$ 24.595.473,00 | C$ 543.716,75 | C$ - | C$ 543.716,75 | C$ 9.881.341,14 | C$ 34.476.814,14 |
| 01-08-19 | 31-08-19 | 19,280 | 26,980 | 1,270 | 1,020 | 2,010 | 0,067 | 31 | C$ 24.595.473,00 | C$ 510.938,53 | C$ - | C$ 510.938,53 | C$ 10.392.279,66 | C$ 34.987.752,66 |
| 01-09-19 | 30-09-19 | 19,280 | 26,980 | 1,270 | 1,020 | 2,010 | 0,067 | 30 | C$ 24.595.473,00 | C$ 494.456,64 | C$ - | C$ 494.456,64 | C$ 10.886.736,30 | C$ 35.482.209,30 |
| 01-10-19 | 31-10-19 | 19,280 | 26,655 | 1,267 | 1,020 | 1,989 | 0,066 | 31 | C$ 24.595.473,00 | C$ 505.402,49 | C$ - | C$ 505.402,49 | C$ 11.392.138,79 | C$ 35.987.611,79 |
| 01-11-19 | 30-11-19 | 19,280 | 26,550 | 1,266 | 1,020 | 1,982 | 0,066 | 30 | C$ 24.595.473,00 | C$ 487.365,62 | C$ - | C$ 487.365,62 | C$ 11.879.504,41 | C$ 36.474.977,41 |
| 01-12-19 | 31-12-19 | 19,280 | 26,370 | 1,264 | 1,020 | 1,969 | 0,066 | 31 | C$ 24.595.473,00 | C$ 500.537,08 | C$ - | C$ 500.537,08 | C$ 12.380.041,48 | C$ 36.975.514,48 |
| 01-01-20 | 31-01-20 | 19,280 | 28,160 | 1,282 | 1,021 | 2,089 | 0,070 | 31 | C$ 24.595.473,00 | C$ 530.930,02 | C$ - | C$ 530.930,02 | C$ 12.910.971,50 | C$ 37.506.444,50 |
| 01-02-20 | 29-02-20 | 19,280 | 28,590 | 1,286 | 1,021 | 2,118 | 0,071 | 29 | C$ 24.595.473,00 | C$ 503.452,28 | C$ - | C$ 503.452,28 | C$ 13.414.423,79 | C$ 38.009.896,79 |
| 01-03-20 | 31-03-20 | 19,280 | 28,430 | 1,284 | 1,021 | 2,107 | 0,070 | 31 | C$ 24.595.473,00 | C$ 535.480,62 | C$ - | C$ 535.480,62 | C$ 13.949.904,40 | C$ 38.545.377,40 |
| 01-04-20 | 30-04-20 | 19,280 | 28,040 | 1,280 | 1,021 | 2,081 | 0,069 | 30 | C$ 24.595.473,00 | C$ 511.843,27 | C$ - | C$ 511.843,27 | C$ 14.461.747,67 | C$ 39.057.220,67 |
| 01-05-20 | 31-05-20 | 19,280 | 27,290 | 1,273 | 1,020 | 2,031 | 0,068 | 31 | C$ 24.595.473,00 | C$ 516.206,97 | C$ - | C$ 516.206,97 | C$ 14.977.954,64 | C$ 39.573.427,64 |
| 01-06-20 | 30-06-20 | 19,280 | 27,180 | 1,272 | 1,020 | 2,024 | 0,067 | 30 | C$ 24.595.473,00 | C$ 497.747,29 | C$ - | C$ 497.747,29 | C$ 15.475.701,93 | C$ 40.071.174,93 |
| 01-07-20 | 31-07-20 | 19,280 | 27,180 | 1,272 | 1,020 | 2,024 | 0,067 | 31 | C$ 24.595.473,00 | C$ 514.338,87 | C$ - | C$ 514.338,87 | C$ 15.990.040,80 | C$ 40.585.513,80 |
| 01-08-20 | 31-08-20 | 19,280 | 27,440 | 1,274 | 1,020 | 2,041 | 0,068 | 31 | C$ 24.595.473,00 | C$ 518.751,99 | C$ - | C$ 518.751,99 | C$ 16.508.792,80 | C$ 41.104.265,80 |
| 01-09-20 | 30-09-20 | 19,280 | 27,530 | 1,275 | 1,020 | 2,047 | 0,068 | 30 | C$ 24.595.473,00 | C$ 503.494,54 | C$ - | C$ 503.494,54 | C$ 17.012.287,34 | C$ 41.607.760,34 |
| 01-10-20 | 31-10-20 | 19,280 | 27,140 | 1,271 | 1,020 | 2,021 | 0,067 | 31 | C$ 24.595.473,00 | C$ 513.659,19 | C$ - | C$ 513.659,19 | C$ 17.525.946,53 | C$ 42.121.419,53 |

| DESDE | HASTA | ORDINARIO LIBRE ASIGNACION | EFECTIVA ANUAL | | | TASA NOMINAL VENCIDA MENSUAL | TASA NOMINAL VENCIDA DIARIA | DIAS | CAPITAL | INTERESES | ABONOS | | SUMATORIA INTERESES MENOS ABONO | TOTAL | | |
|---|---|---|---|---|---|---|---|---|---|---|---|---|---|---|---|---|
| | (Superfinanci | | Int- ord.x 1.5) | | | | | | | | | | | | | |

| DESDE | HASTA | ORDINARIO LIBRE ASIGNACION | EFECTIVA ANUAL | | | TASA NOMINAL VENCIDA MENSUAL | TASA NOMINAL VENCIDA DIARIA | DIAS | CAPITAL | INTERESES | ABONOS | | SUMATORIA INTERESES MENOS ABONO | TOTAL | | |
|---|---|---|---|---|---|---|---|---|---|---|---|---|---|---|---|---|
| | (Superfinanci | | Int- ord.x 1.5) | | | | | | | | | | | | | |

| DESDE | HASTA | ORDINARIO LIBRE ASIGNACION | EFECTIVA ANUAL | | | TASA NOMINAL VENCIDA MENSUAL | TASA NOMINAL VENCIDA DIARIA | DIAS | CAPITAL | INTERESES | ABONOS | | SUMATORIA INTERESES MENOS ABONO | TOTAL | | |
|---|---|---|---|---|---|---|---|---|---|---|---|---|---|---|---|---|
| | (Superfinanci | | Int- ord.x 1.5) | | | | | | | | | | | | | |

| DESDE | HASTA | ORDINARIO LIBRE ASIGNACION | EFECTIVA ANUAL | | | TASA NOMINAL VENCIDA MENSUAL | TASA NOMINAL VENCIDA DIARIA | DIAS | CAPITAL | INTERESES | ABONOS | | SUMATORIA INTERESES MENOS ABONO | TOTAL | | |
|---|---|---|---|---|---|---|---|---|---|---|---|---|---|---|---|---|
| | (Superfinanciint- ord.x 1.5) | | | | | | | | | | | | | | | |

| DESDE | HASTA | ORDINARIO LIBRE ASIGNACION | EFECTIVA ANUAL | | | TASA NOMINAL VENCIDA MENSUAL | TASA NOMINAL VENCIDA DIARIA | DIAS | CAPITAL | INTERESES | ABONOS | | SUMATORIA INTERESES MENOS ABONO | TOTAL | | |
|---|---|---|---|---|---|---|---|---|---|---|---|---|---|---|---|---|
| | (Superfinanci | | Int- ord.x 1.5) | | | | | | | | | | | | | |
| | | | | | | | | | | | | | | | | |
| | | | | | | | | | | | | | | | | |
| | | | | | | | | | | | | | | | | |
| | | | | | | | | | | | | | | | | |
| | | | | | | | | | | | | | | | | |
| | | | | | | | | | | | | | | | | |
| | | | | | | | | | | | | | | | | |
| | | | | | | | | | | | | | | | | |
| | | | | | | | | | | | | | | | | |
| | | | | | | | | | | | | | | | | |
| | | | | | | | | | | | | | | | | |

37

Mosos Lozano
ABOGADOS SAS

OF.EJEC.MPAL.RADICAC.
01961 17-NOV-'20 16:26

**Bogotá D.C., noviembre de 2020**

**Señor**

**JUEZ 14 CIVIL MUNICIPAL DE EJECUCION DE SENTENCIAS DE BOGOTÁ**
**JUZGADO DE ORIGEN 17 CIVIL MUNICIPAL DE BOGOTA. S.**
**D.**

**REF: PROCESO EJECUTIVO DE MÍNIMA CUANTÍA DE BANCO PICHINCHA S. A. contra SEBASTIAN RICARDO PULIDO MORA**

**RAD:2018-00666**

**ASUNTO: LIQUIDACIÓN DE CRÉDITO**

**CLAUDIA MARCELA MOSOS LOZANO**, en mi calidad de apoderada de la parte demandante en el caso en referencia, por medio del presente escrito me permito anexar liquidación del crédito, de la siguiente manera:

| | |
|---|---|
| **1. SALDO INSOLUTO** | $ 24.595 473 |
| **2. INTERESES DE MORA SOBRE EL CAPITAL ACELERADO DESDE EL 29/01/2018 HASTA 01/10/2020** | $ 17.525.946 |
| **TOTAL** | $ 42.121.419 |

| | |
|---|---|
| **3. LIQUIDACION DE COSTAS:** | **$430.000** |

Solicito al señor juez aprobar la mencionada liquidación

Cabe indicar que en cumplimiento al artículo 78 CGP como también del Decreto 806 de 2020 en su numeral 3 "Deberes de los sujetos Procesales", se remite copia de este memorial a los siguientes correos electrónicos:

NANCY CHAVERRA
F
U
RADICADO
6627 - 2341

**CORREOS:**

**PARTE DEMANDADA:**
SERIPUMO@HOTMAIL.COM

LUISPULIDOMELO@HOTMAIL.COM

Celular: 3123151980

CRA. 8 No. 69 - 19 BOGOTÁ D.C. ☎ 704 2219 / 17 / 13 311 257 6883 ✉ CMOSOS@HOTMAIL.COM

República De Colombia
Rama Judicial Del Poder Público
Oficina de Ejecución Civil
Municipal de Bogotá, D. C.

TRASLADOS ART. 110 C. G. P.

La fecha 19 NOV 2020 se fija el presente traslado
conforme a lo dispuesto en el Art. 446 del
CGP el cual corre a partir del 20 NOV. 2020
y vence el 24 NOV. 2020

La Secretaria.

**PARTE DEMANDANTE:**

cmosos@hotmail.com

Atentamente,

**CLAUDIA MARCELA MOSOS LOZANO**
**C.C. No. 52.024.002 DE BOGOTA**
**T.P. No. 79.504 DEL C.S. de la J.**

38

# ACREDITACION LIQUIDACION DE CREDITO PROCESO EJECUTIVO DE BANCO PICHINCHA CONTRA SEBASTIAN RICARDO PULIDO RADICADO: 11001400301720180066600 / JUEZ 14 CIVIL MUNICIPAL DE EJECUCION DE SENTENCIAS DE BOGOTÁ JUZGADO DE ORIGEN 17 CIVIL MUNICIPAL DE BOGOTA.

Claudia Marcela Mosos <cmosos@hotmail.com>

Vie 13/11/2020 12:57 PM

**Para:** seripumo@hotmail.com <seripumo@hotmail.com>; LUISPULIDOMELO@HOTMAIL.COM <LUISPULIDOMELO@HOTMAIL.COM>; Servicio al Usuario Ejecucion Civil Municipal - Seccional Bogota <servicioalusuariooecmbta@cendoj.ramajudicial.gov.co>

2 archivos adjuntos (524 KB)

LIQUIDACION DE CREDITO 2020 sebastian.pdf; TABLA LIQUIDACION CREDITO 2020.xls;

Buen dia, amablemente me permito remitir memorial para que sea anexado al expediente en referencia y se de el tramite correspondiente.

**Cordialmente,**

**Claudia Marcela Mosos Lozano**
**Mosos Lozano Abogados S.A.S.**
**Carrera 8 No 69 - 19 Quinta Camacho**
**Tel: 7042213/17/ 19**
**Celular: 3112576883**

República de Colombia
Rama Judicial del Poder Público
Oficina de Servicios Civiles
Municipal de Bogotá
DESPACHO

Consejo Superior de la Judicatura

26 NOV 2020

10

Al despacho del Señor(a) ...
Observaciones
El (la) Secretario (a)

**República de Colombia**
**Consejo Superior de la Judicatur**
**RAMA JUDICIAL**

**LIQUIDACIONES CIVILES**

Tasa Aplicada = ((1+TasaEfectiva)^(Períodos/DíasPeríodo))-1

**Fecha** 27/11/2020
**Juzgado** 110014303014

| Desde | Hasta | Dias | Tasa Annual | Maxima | Aplicado | Interés Diario | Capital | Capital a Liquidar | Interés Plazo Periodo | Saldo Interés Plazo | Interés Mora | Saldo Interés Mora | Abonos | SubTotal |
|---|---|---|---|---|---|---|---|---|---|---|---|---|---|---|
| 29/01/2018 | 31/01/2018 | 3 | 31,035 | 31,035 | 31,035 | 0,07% | $24.595.473,00 | $24.595.473,00 | $0,00 | $0,00 | $54.661,46 | $54.661,46 | $0,00 | $24.650.134,46 |
| 01/02/2018 | 28/02/2018 | 28 | 31,515 | 31,515 | 31,515 | 0,08% | $0,00 | $24.595.473,00 | $0,00 | $0,00 | $517.077,68 | $571.739,14 | $0,00 | $25.167.212,14 |
| 01/03/2018 | 31/03/2018 | 31 | 31,02 | 31,02 | 31,02 | 0,07% | $0,00 | $24.595.473,00 | $0,00 | $0,00 | $564.595,78 | $1.136.334,92 | $0,00 | $25.731.807,92 |
| 01/04/2018 | 30/04/2018 | 30 | 30,72 | 30,72 | 30,72 | 0,07% | $0,00 | $24.595.473,00 | $0,00 | $0,00 | $541.745,50 | $1.678.080,42 | $0,00 | $26.273.553,42 |
| 01/05/2018 | 31/05/2018 | 31 | 30,66 | 30,66 | 30,66 | 0,07% | $0,00 | $24.595.473,00 | $0,00 | $0,00 | $558.843,95 | $2.236.924,37 | $0,00 | $26.832.397,37 |
| 01/06/2018 | 30/06/2018 | 30 | 30,42 | 30,42 | 30,42 | 0,07% | $0,00 | $24.595.473,00 | $0,00 | $0,00 | $537.097,36 | $2.774.021,73 | $0,00 | $27.369.494,73 |
| 01/07/2018 | 31/07/2018 | 31 | 30,045 | 30,045 | 30,045 | 0,07% | $0,00 | $24.595.473,00 | $0,00 | $0,00 | $548.981,24 | $3.323.002,97 | $0,00 | $27.918.475,97 |
| 01/08/2018 | 31/08/2018 | 31 | 29,91 | 29,91 | 29,91 | 0,07% | $0,00 | $24.595.473,00 | $0,00 | $0,00 | $546.810,04 | $3.869.813,01 | $0,00 | $28.465.286,01 |
| 01/09/2018 | 30/09/2018 | 30 | 29,715 | 29,715 | 29,715 | 0,07% | $0,00 | $24.595.473,00 | $0,00 | $0,00 | $526.132,13 | $4.395.945,14 | $0,00 | $28.991.418,14 |
| 01/10/2018 | 31/10/2018 | 31 | 29,445 | 29,445 | 29,445 | 0,07% | $0,00 | $24.595.473,00 | $0,00 | $0,00 | $539.314,17 | $4.935.259,31 | $0,00 | $29.530.732,31 |
| 01/11/2018 | 30/11/2018 | 30 | 29,235 | 29,235 | 29,235 | 0,07% | $0,00 | $24.595.473,00 | $0,00 | $0,00 | $518.632,38 | $5.453.891,69 | $0,00 | $30.049.364,69 |
| 01/12/2018 | 31/12/2018 | 31 | 29,1 | 29,1 | 29,1 | 0,07% | $0,00 | $24.595.473,00 | $0,00 | $0,00 | $533.735,34 | $5.987.627,03 | $0,00 | $30.583.100,03 |
| 01/01/2019 | 31/01/2019 | 31 | 28,74 | 28,74 | 28,74 | 0,07% | $0,00 | $24.595.473,00 | $0,00 | $0,00 | $527.898,09 | $6.515.525,12 | $0,00 | $31.110.998,12 |
| 01/02/2019 | 28/02/2019 | 28 | 29,55 | 29,55 | 29,55 | 0,07% | $0,00 | $24.595.473,00 | $0,00 | $0,00 | $488.653,40 | $7.004.178,52 | $0,00 | $31.599.651,52 |
| 01/03/2019 | 31/03/2019 | 31 | 29,055 | 29,055 | 29,055 | 0,07% | $0,00 | $24.595.473,00 | $0,00 | $0,00 | $533.006,57 | $7.537.185,09 | $0,00 | $32.132.658,09 |
| 01/04/2019 | 30/04/2019 | 30 | 28,98 | 28,98 | 28,98 | 0,07% | $0,00 | $24.595.473,00 | $0,00 | $0,00 | $514.636,83 | $8.051.821,93 | $0,00 | $32.647.294,93 |
| 01/05/2019 | 31/05/2019 | 31 | 29,01 | 29,01 | 29,01 | 0,07% | $0,00 | $24.595.473,00 | $0,00 | $0,00 | $532.277,55 | $8.584.099,48 | $0,00 | $33.179.572,48 |
| 01/06/2019 | 30/06/2019 | 30 | 28,95 | 28,95 | 28,95 | 0,07% | $0,00 | $24.595.473,00 | $0,00 | $0,00 | $514.166,25 | $9.098.265,73 | $0,00 | $33.693.738,73 |
| 01/07/2019 | 31/07/2019 | 31 | 28,92 | 28,92 | 28,92 | 0,07% | $0,00 | $24.595.473,00 | $0,00 | $0,00 | $530.818,75 | $9.629.084,48 | $0,00 | $34.224.557,48 |
| 01/08/2019 | 31/08/2019 | 31 | 28,98 | 28,98 | 28,98 | 0,07% | $0,00 | $24.595.473,00 | $0,00 | $0,00 | $531.791,40 | $10.160.875,87 | $0,00 | $34.756.348,87 |
| 01/09/2019 | 30/09/2019 | 30 | 28,98 | 28,98 | 28,98 | 0,07% | $0,00 | $24.595.473,00 | $0,00 | $0,00 | $514.636,83 | $10.675.512,71 | $0,00 | $35.270.985,71 |
| 01/10/2019 | 31/10/2019 | 31 | 28,65 | 28,65 | 28,65 | 0,07% | $0,00 | $24.595.473,00 | $0,00 | $0,00 | $526.436,23 | $11.201.948,93 | $0,00 | $35.797.421,93 |
| 01/11/2019 | 30/11/2019 | 30 | 28,545 | 28,545 | 28,545 | 0,07% | $0,00 | $24.595.473,00 | $0,00 | $0,00 | $507.802,68 | $11.709.751,62 | $0,00 | $36.305.224,62 |
| 01/12/2019 | 31/12/2019 | 31 | 28,365 | 28,365 | 28,365 | 0,07% | $0,00 | $24.595.473,00 | $0,00 | $0,00 | $521.800,28 | $12.231.551,89 | $0,00 | $36.827.024,89 |
| 01/01/2020 | 31/01/2020 | 31 | 28,155 | 28,155 | 28,155 | 0,07% | $0,00 | $24.595.473,00 | $0,00 | $0,00 | $518.377,74 | $12.749.929,63 | $0,00 | $37.345.402,63 |
| 01/02/2020 | 29/02/2020 | 29 | 28,59 | 28,59 | 28,59 | 0,07% | $0,00 | $24.595.473,00 | $0,00 | $0,00 | $491.560,37 | $13.241.490,00 | $0,00 | $37.836.963,00 |
| 01/03/2020 | 31/03/2020 | 31 | 28,425 | 28,425 | 28,425 | 0,07% | $0,00 | $24.595.473,00 | $0,00 | $0,00 | $522.777,12 | $13.764.267,12 | $0,00 | $38.359.740,12 |
| 01/04/2020 | 30/04/2020 | 30 | 28,035 | 28,035 | 28,035 | 0,07% | $0,00 | $24.595.473,00 | $0,00 | $0,00 | $499.760,80 | $14.264.027,92 | $0,00 | $38.859.500,92 |
| 01/05/2020 | 31/05/2020 | 31 | 27,285 | 27,285 | 27,285 | 0,07% | $0,00 | $24.595.473,00 | $0,00 | $0,00 | $504.138,81 | $14.768.166,73 | $0,00 | $39.363.639,73 |
| 01/06/2020 | 30/06/2020 | 30 | 27,18 | 27,18 | 27,18 | 0,07% | $0,00 | $24.595.473,00 | $0,00 | $0,00 | $486.206,87 | $15.254.373,60 | $0,00 | $39.849.846,60 |
| 01/07/2020 | 31/07/2020 | 31 | 27,18 | 27,18 | 27,18 | 0,07% | $0,00 | $24.595.473,00 | $0,00 | $0,00 | $502.413,76 | $15.756.787,36 | $0,00 | $40.352.260,36 |
| 01/08/2020 | 31/08/2020 | 31 | 27,435 | 27,435 | 27,435 | 0,07% | $0,00 | $24.595.473,00 | $0,00 | $0,00 | $506.600,71 | $16.263.388,07 | $0,00 | $40.858.861,07 |
| 01/09/2020 | 30/09/2020 | 30 | 27,525 | 27,525 | 27,525 | 0,07% | $0,00 | $24.595.473,00 | $0,00 | $0,00 | $491.686,90 | $16.755.074,97 | $0,00 | $41.350.547,97 |
| 01/10/2020 | 01/10/2020 | 1 | 27,135 | 27,135 | 27,135 | 0,07% | $0,00 | $24.595.473,00 | $0,00 | $0,00 | $16.183,03 | $16.771.258,01 | $0,00 | $41.366.731,01 |

| | | |
|---|---|---|
| **Capital** | $ | 24.595.473,00 |
| **Total Interes Mora** | $ | 16.771.258,00 |
| **Neto a pagar** | $ | 41.366.731,00 |



39

Rama Judicial
Consejo Superior de la Judicatura
República de Colombia

*JUZGADO CATORCE CIVIL MUNICIPAL DE EJECUCION DE SENTENCIAS*
*Bogotá, D. C., (16) de diciembre de dos mil veinte (2020)*

Proceso No. 017 – 2018 – 00666

En atención a la liquidación del crédito que allegó la parte demandante, este Estrado Judicial advierte que una vez examinada aquella, considera que debe ser modificada, pues los réditos moratorios allí contenidos no se calcularon de conformidad con los porcentajes máximos establecidos por la Superintendencia Financiera, tal y como se evidencia en la columna *"Interés Mora"* consignada en la liquidación practicada por el despacho, además la parte incluyó valores que no corresponden al crédito aquí perseguido como son las costas procesales.

En consecuencia, y conforme lo dispuesto en el numeral 3, artículo 446 del C.G.P., **se modifica la liquidación del valor del crédito**, aprobándola en la suma de cuarenta y un millones trescientos sesenta y seis mil setecientos treinta y un pesos moneda corriente **($41.366.731)**, conforme se extrae de la liquidación que antecede, la cual hace parte integral del presente proveído.

Notifíquese,

*JOAQUÍN JULIÁN AMAYA ARDILA*
*Juez*

*JUZGADO IV CIVIL MUNICIPAL DE EJECUCIÓN DE SENTENCIAS BOGOTA D.C.*

*La presente providencia fue notificada por anotación en estado No.* **166**
Fijado hoy **18 de diciembre de 2020**, a los 8:00 a.m.

CIELO JULIETH GUTIERREZ GONZALEZ
Profesional Universitario Grado 12