RRTA A OFICIO 758 proceso 2020-00176 COPIAS RAD 68001600159201980546

Dayanna Alejandra Vargas Santos <alejandra.vargass@fiscalia.gov.co>

Mié 16/06/2021 10:27 AM

Para: Juzgado 10 Civil Circuito - Santander - Bucaramanga <j10ccbuc@cendoj.ramajudicial.gov.co>

8 archivos adjuntos (5 MB)

NO 1. NUC 159201980546.pdf; NO 2. INSPECCION TECNICA A CADAVER 159201980546.pdf; NO 3. INFORME INVESTIGADOR DE CAMPO 159201980546.pdf; NO 4. NECROPSIA 159201980546.pdf; NO 5. TOXICOLOGIA Y ENTREVISTA 159201980546.pdf; NO 6. CADENA DE CUSTODIA 159201980546.pdf; NO 7. IPAT 159201980546.pdf; NO 8. PERITAJES 159201980546.pdf;

Bucaramanga, Junio 16 de 2021

Cordial Saludo Señores
JUZGADO DÉCIMO CIVIL DEL CIRCUITO DE BUCARAMANGA

ASUNTO: Respuesta a petición por correo electrónico de fecha Abril 27 de 2021 – por el Doctor, CARLOS JAVIER ARDILA CONTRERAS, dentro del Proceso Verbal de Responsabilidad Extracontractual RAD
68001-31-03-010-2020-00176-00

Siguiendo instrucciones de la señora Fiscal 005 Seccional de Vida, y a efectos de dar respuesta a la petición incoada por el Doctor Carlos Javier Ardila Contreras, en relación al Auto de fecha 20 de Abril de 2021, dentro del caso radicado bajo el número **680016001592019805 46**, que se adelanta por el delito de HOMICIDIO CULPOSO EN ACCIDENTE DE TRÁNSITO, contra la señora GLORIA ESPERANZA ROJAS PARRA, atentamente, me permito adjuntar las diligencias en PDF de lo solicitado por su Despacho del proceso verbal que cursa en su Juzgado con radicado 68001-31-03-010-2020-00176-00 **DEMANDANTE**: RODOLFO ANDREZ DIAZ RESTREPO Y OTRA; **DEMANDADA**: GLORIA ESPERANZA ROJAS, para su conocimiento y tramite pertinente.

No obstante le informo que respecto de los videos que solicita, hasta el momento no reposa ninguno

Favor acusar recibido,

Cordialmente,

ALEJANDRA VARGAS SANTOS
Asistente 005 Fiscalía Seccional de Vida - Culposos
Dirección Seccional Santander - Bucaramanga
Teléfono: (7) 6854566 Ext. 72434 –
Fiscalía General de la Nación
Carrera 19 N° 24 – 61 Bucaramanga -Santander

La presente información es suministrada bajo los parámetros establecidos en las sentencias C-1011/2008, C-748/2011y la Sentencia de Unificación SU458/2012, proferidos por la Corte Constitucional, y el manejo que se le otorgue está sujeto en lo prescrito en la Ley Estatutaria de Habeas Data (Ley 1581/2012).

"CERO PAPEL"

Antes de imprimir este mensaje asegúrese que sea necesario. Proteger el medio ambiente también es su responsabilidad.

De: Maria Fernanda Villamizar Ardila
Enviado el: miércoles, 28 de abril de 2021 7:55 a. m.
Para: Dayanna Alejandra Vargas Santos
Asunto: RV: remisión oficio 758 proceso 2020-00176

MARIA FERNANDA VILLAMIZAR ARDILA
Fiscal delegado
Unidad de Vida - Culposos
Teléfono: 57+ (7) +6854566 Extensiones 72433 o 72434
Fiscalía General de la Nación
Carrera 19 No. 24-61, Piso 4, Seccional Santander, Bucaramanga.

FISCALÍA
GENERAL DE LA NACIÓN
En la calle y en los territorios

Cuidemos el ambiente. Por favor no imprima este e-mail si no es necesario

---

De: Patricia Alexandra Mejia Dominguez
Enviado: miércoles, 28 de abril de 2021 7:51 a.m.
Para: Maria Fernanda Villamizar Ardila; Stella Rodriguez Pardo
Cc: SANTANDER - Oliden Riaño Acelas
Asunto: RV: remisión oficio 758 proceso 2020-00176

GRUPO DE DERECHOS DE PETICION, QUEJAS Y RECLAMOS - SANTANDER

20210090010265

SAN-GDPQR - No. 20210090010265

Fecha Radicado: 2021-04-28 07:49:26

Anexos: .

Cordial saludo,

De manera respetuosa y siguiendo directrices del Director Seccional de Fiscalías de Santander y dando cumplimiento a lo establecido en el artículo 21 de la ley 1755 de 2015 y con el fin de que se atienda la solicitud del doctor CARLOS JAVIER ARDILA CONTRERAS, para los fines pertinentes y por considerarlo como un asunto de su competencia, me permito remitir la solicitud No. 20210090010265, mediante correo precedente .

Se agradece emitir respuesta de fondo, dentro del ámbito de su competencia, informando al peticionario y a ésta oficina sobre el trámite realizado con copia a las servidoras PATRICIA ALEXANDRA MEJIA DOMINGUEZ y CLAUDIA ROSA CORREDOR MARTINEZ para el seguimiento en Orfeo en mención.

Atentamente,

PATRICIA A. MEJIA DOMINGUEZ
Dirección Seccional de Santander
Teléfono (57) + (7) 685 45 66 Ext. 72808
Carrera 19 No 24 – 61 Piso 8 Barrio Alarcón
Bucaramanga (S.S.)

De: Eddy Janeth Pinto Sierra
Enviado el: martes, 27 de abril de 2021 5:29 p. m.
Para: Patricia Alexandra Mejia Dominguez <patricia.mejia@fiscalia.gov.co>
CC: SANTANDER - Oliden Riaño Acelas <dirsec.santander@fiscalia.gov.co>
Asunto: RV: remisión oficio 758 proceso 2020-00176

Buen Día,

Atendiendo la directriz del señor Director me permito remitir el presente correo para asignación de orfeo, y proceder al trámite respectivo FISCALIA 5 UNIDAD SECCIONAL VIDA - CULPOSOS-BUCARAMANGA.

Atentamente,

EDDY PINTO SIERRA
Profesional de Gestión II
Tel: 57+ (7)+6854566 Ext. 72803
Fiscalía General de la Nación
Carrera 19 No.24-61 Bloque C Piso 3. Bucaramanga – Santander

FISCALÍA GENERAL DE LA NACIÓN
En la calle y en los territorios

De: SANTANDER - Oliden Riaño Acelas
Enviado el: martes, 27 de abril de 2021 3:55 p. m.
Para: Eddy Janeth Pinto Sierra <eddy.pinto@fiscalia.gov.co>; Ana Maria Henriquez Gomez <ana.henriquez@fiscalia.gov.co>; Estefania Pineda Munera <estefania.pineda@fiscalia.gov.co>; Sol Angel Gomez Plata <sol.gomez@fiscalia.gov.co>
Asunto: RV: remisión oficio 758 proceso 2020-00176

De: Juzgado 10 Civil Circuito - Santander - Bucaramanga <j10ccbuc@cendoj.ramajudicial.gov.co>
Enviados: martes, 27 de abril de 2021 3:55:00 p. m. (UTC-05:00) Bogota, Lima, Quito, Rio Branco
Para: Juridica Notificaciones Judiciales <jur.notificacionesjudiciales@fiscalia.gov.co>; SANTANDER - Oliden Riaño Acelas <dirsec.santander@fiscalia.gov.co>
Cc: Ana Maria Henriquez Gomez <ana.henriquez@fiscalia.gov.co>
Asunto: remisión oficio 758 proceso 2020-00176

Bucaramanga, 20 de abril de 2021 Oficio No. 758

Señores:
FISCALIA SECCIONAL DE BUCARAMANGA
Correo: dirsec.santander@fiscalia.gov.co
jur.notificacionesjudiciales@fiscalia.gov.co
Santander

PROCESO : VERBAL DE RESPONSABILIDAD EXTRACONTRACTUAL
DEMANDANTE : RODOLFO ANDREZ DIAZ RESTREPO C.C. No. 1.110.448.539
JOHANNA RODRIGUEZ VARGAS C.C. No. 63.504.891
DEMANDADO : GLORIA ESPERANZA ROJAS C.C. No. 63. 484.753
RADICADO : 68001-31-03-010-2020-00176-00

Por medio del presente me permito comunicar que por auto de fecha 13 de abril de 2021 emitido dentro del presente diligenciamiento se dispuso:

"Se ordena oficiar a la FISCALIA SECCIONAL DE BUCARAMANGA para que con destino a este proceso remita copia integra del expediente radicado 680016000159201980546 que se tramita por el delito de homicidio culposo en contra de GLORIA ESPERANZA ROJAS PARRA identificada con la C.C. No. 63.984. 753, incluyendo fotos, videos, croquis e informes policiales que reposan en el expediente. "

Se le pone de presente que la respuesta debe ser allegada a este Despacho con una antelación no inferior a 30 días antes de la audiencia que se llevará a cabo el 25 y 26 de abril de 2021.

Sírvase proceder de conformidad.

Atentamente.

CARLOS JAVIER ARDILA CONTRERAS
SECRETARIO

AVISO DE CONFIDENCIALIDAD: Este correo electrónico contiene información de la Rama Judicial de Colombia. Si no es el destinatario de este correo y lo recibió por error comuníquelo de inmediato, respondiendo al remitente y eliminando cualquier copia que pueda tener del mismo. Si no es el destinatario, no podrá usar su contenido, de hacerlo podría tener consecuencias legales como las contenidas en la Ley 1273 del 5 de enero de 2009 y todas las que le apliquen. Si es el destinatario, le corresponde mantener reserva en general sobre la información de este mensaje, sus documentos y/o archivos adjuntos, a no ser que exista una autorización explícita. Antes de imprimir este correo, considere si es realmente necesario hacerlo, recuerde que puede guardarlo como un archivo digital.
NOTA CONFIDENCIAL DE LA FISCALIA GENERAL DE LA NACIÓN: Este mensaje (incluyendo cualquier anexo) contiene información confidencial y se encuentra protegido por la Ley. Sólo puede ser utilizada por la persona o compañía a la cual está dirigido. Si usted no es el receptor autorizado, o por error recibe este mensaje, favor borrarlo inmediatamente. Cualquier retención difusión, distribución, copia o toma cualquier acción basado en ella, se encuentra estrictamente prohibido.
NOTA CONFIDENCIAL DE LA FISCALIA GENERAL DE LA NACIÓN: Este mensaje (incluyendo cualquier anexo) contiene información confidencial y se encuentra protegido por la Ley. Sólo puede ser utilizada por la persona o compañía a la cual está dirigido. Si usted no es el receptor autorizado, o por error recibe este mensaje, favor borrarlo inmediatamente. Cualquier retención difusión, distribución, copia o toma cualquier acción basado en ella, se encuentra estrictamente prohibido.
NOTA CONFIDENCIAL DE LA FISCALIA GENERAL DE LA NACIÓN: Este mensaje (incluyendo cualquier anexo) contiene información confidencial y se encuentra protegido por la Ley. Sólo puede ser utilizada por la persona o compañía a la cual está dirigido. Si usted no es el receptor autorizado, o por error recibe este mensaje, favor borrarlo inmediatamente. Cualquier retención difusión, distribución, copia o toma cualquier acción basado en ella, se encuentra estrictamente prohibido.
NOTA CONFIDENCIAL DE LA FISCALIA GENERAL DE LA NACIÓN: Este mensaje (incluyendo cualquier anexo) contiene información confidencial y se encuentra protegido por la Ley. Sólo puede ser utilizada por la persona o compañía a la cual está dirigido. Si usted no es el receptor autorizado, o por error recibe este mensaje, favor borrarlo inmediatamente. Cualquier retención difusión, distribución, copia o toma cualquier acción basado en ella, se encuentra estrictamente prohibido.

	USO EXCLUSIVO POLICIA JUDICIAL					
						N° CASO
[N/A]	68	001	60	00159	2019	80546
No. Expendiente CAD	Dpto	Mpio	Ent	U. Receptora	Año	Consecutivo

ÚNICO DE NOTICIA CRIMINAL -FPJ-2-

Este formato sera diligenciado por los servidores con funciones de Policia Judicial, en aquellos eventos en que la actuacion no inicio de manera oficiosa

Fecha: 20/10/2019 Hora: 11:05

Departamento: Santander

Municipio: BUCARAMANGA

FISCALIA GENERAL DE LA NACION UNIDAD DE REACCION INMEDIATA SECRETARIA BUCARAMANGA

20 OCT. 2019

I. TIPO DE NOTICIA DE OFICIO (INFORMES)

¿El usuario es remitido por una entidad? SI

Fecha: 20/10/2019

¿Cúal? DEPARTAMENTO DE TRANSITO Y TRANSPORTE

Nombre de quien remite: EDGAR CORDERO DIAZ

Cargo: AGENTE DE TRANSITO DE BUCARAMANGA.

II. DELITO

HOMICIDIO CULPOSO ART. 109 C.P.

III. DATOS SOBRE LOS HECHOS

Se hace constar que el denunciante ha sido informado sobre: la obligación legal que tiene toda persona mayor de 18 años de denunciar cualquier hecho de que tenga conocimiento y que las autoridades deban investigar de oficio; de la exoneración del deber de denunciar contra si mismo, contra su conyugue o compañero permanente, parientes en 4° grado de consanguinidad, de afinidad o civil, o hechos que haya conocido en el ejercicio de una actividad amparada por el secreto profesional; que la presente denuncia se realiza bajo la gravedad de juramento y acerca de las sanciones penales impuestas a quien incurra en falsa denuncia. (Artículos 67,68,69 del C.P.P. y 435 – 436 C.P.).

Fecha de comisión de los hechos: 20/10/2019 Hora: 06.35

Para delitos de ejecucion continuada

Fecha inicial de comisión de los hechos: 20/10/2019 Hora: 06.35

Fecha final de comisión de los hechos: Hora:

Lugar de comisión de los hechos

Departamento:	Santander	Municipio:	BUCARAMANGA
Zona Localidad:	COMUNA SUROCCIDENTE	Barrio:	BUCARAMANGA
Dirección:	68001 CALLE 70 8 30W, SUR OCCIDENTE, BUCARAMANGA, SANTANDER	Sitio Especifico:	
¿Uso de Armas?	NO	¿Cúal? [N/A]	
¿Uso de Sustancias Toxicas?	NO		

Relato de los hechos

REPORTE DE INICIO: REPORTE DE INICIO: SIENDO LAS 06:20. HORAS DEL DIA DE HOY DOMINGO 20 DE OCTUBRE DE 2.019, INFORMA DE UN INCENDIO DE UN VEHICULO EN EL KILOMETRO 3 VIA GIRON – BUCATRAMANGA, AL LLEGAR 06:40, ENCUUENTRO UN VEHICULO TIPO CAMIONETA 4 PUERTAS CABINADO INCENDIANDOSE, SOBRE EL ANDEN Y QUIEN HABIA ATROPELLADO DOS PEATONES Y EN EL CUAL UNO QUEDA SIN VIDA EN EL LUGAR DE LOS HECHOS Y EL OTRO CON LESIONES LEVES .

DESCRICIPCION DEL LUGAR DE LOS HECHOS: ÁREA URBANA SECTOR INDUSTRIAL DISEÑO NIVEL, TRAMO DE VIA. CONDICIONES CLIMATICAS. SECO CARACTERISTICAS DE LA VIA:, GEOMETRICAS, RECTA PLANA PENDIENTE ASCENDIENTE. CON ACERAS Y DE DOBLE SENTRIDO DE CIRCULACION CON SEPARADOR, DE DOS CARRILES

UTILIZACION. DOBLE SENTIDO. CALZADAS, DOS CARRILES. DOS, CON LINEAS DE CARRIL Y DE BORDE, SUPERFICIE DE RODADURA. ASFALTO AFIRMADO. ESTADO BUENO. CONDICIONES. SECA, SEÑALES VERTICALES, SEÑAL SR 30, DE VELOCIDAD MAXIMA 40, KILOMETROS ´POR HORA, A UNOS TRESCIENTOS METROS ANTES DEL INSUCESO, DEMARCACION HORIZONTAL, LINEA DE BORDE Y DE CARRIL, VISIBILIDAD. BUENA, ILUMINACION NATURAL BUENA.

DESCRIPCION DE LA ESCENA, UTILIZANDO EL METODO DE BUSQUEDA POR FRANJAS, SE TOMA COMO PUNTO DE REFERENCIA, LA DIVISIÓN DE LOS LINDEROS, DE INGENIERÍA INDUSTRIAL, CON NOMENCLATURA 30W – 264, Y EL PARQUEADERO DE COOTRANSMAGDALENA, QUE SE HALLAN UBICADOS EN LA PARTE SUR, DE LA CALLE 70, SENTIDO OCCIDENTE – ORIENTE, EN ESE MISMO ORDEN Y A OCHO TREINTA, (.30) METROS SE HALLA LA CAMIONETA DE PLACA, KJO 413, CONDUCTOR, GLORIA ESPERANZA ROJAS PARRA, CEDULA 63 484 753 DE BUCARAMANGA, RESIDENCIADA, EN LA CARRERA 15D BIS, NRO 104 – 60, EDIFICIO VENETTON, APTO 11 – 04, TEL 316 454 6299, QUIEN RESULTA LESIONADA Y TRASLADADA JUNTO CON SU ACOMPAÑANTE, JULIO RAMON RINCON NIÑO, CEDULA 88 266 606 DE CUCUTA NORTE DE SANTANDER, RESIDENCIADO EN LA

3

CARRERA 15D BIS, NRO 104 – 60, EDIFICIO VENETTON, APTO 11 – 04, TEL , 300 360 0059 Y EN EL MISMO SENTIDO SE HALLA UN BATERIA A 10. 90 SOBRE EL ANDEN LA CUAL FUE UBICADA POR LOS TRANSEUNTES Y CURIOSOS DEL LUGAR, POSTERIOR SE HALLA DENTRO DEL RESTAURANTE YOLI UNA FAROLA LA CUAL SALIO EXPULSADA Y PERFORA LA LONA DEL RESTAURANTE, POSTERIOR SE HALLA CUERPO SIN VIDA DE OCCISO DE CUERPO FEMNMENINO DE NOMBRE LUZ MARY PINTO MANTILLA, CEDULA 1 095 932 121 DE GIRON, QUIEN TRANSITABA POR EL ANDEN SENTIDO BUCARAMANGA GIRON, JUNTO CON JORGE ANDRES GARCIA GARCIA, CEDULA 1 116 867 411 DE TAME ARAUCA, RESIDENCIADO EN LA CALLE 10AN NRO. 22 – 37 LA ESPERANZA 2, 640 47 35, QUIEN RESULTO LESIONADO Y TRASLADADO A LA CLINICA SERVICLINICOS DROMEDICAS S.A. LA MERCED.

SE TOMA COMO EVIDENCIA NRO. 1 CAMIONETA DE PLACA KJO 413.
EVIDENCIA NRO. 2. BATERIA DEL VEHICULO.
EVIDENCIA NRO. 3 FAROLA DE LA CAMIONETA DE PLACA KJO 413.
EVIDENCIA NRO. 4, CUERPO SIN VIDA DE LA OCCISO.

HECHOS. SEGÚN INFORMACION OBTENIDA EN EL LUGAR DE LOS HECHOS SE TRATA DE UN ATROPELLO, CAMIONETA DE PLACA, KJO 413, CONDUCTOR, GLORIA ESPERANZA ROJAS PARRA, CEDULA 63 484 753 DE BUCARAMANGA, RESIDENCIADA, EN LA CARRERA 15D BIS, NRO 104 – 60, EDIFICIO VENETTON, APTO 11 – 04, TEL 316 454 6299, QUIEN RESULTA LESIONADA Y TRASLADADA JUNTO CON SU ACOMPAÑANTE, JULIO RAMON RINCON NIÑO, CEDULA 88 266 606 DE CUCUTA NORTE DE SANTANDER, RESIDENCIADO EN LA CARRERA 15D BIS, NRO 104 – 60, EDIFICIO VENETTON, APTO 11 – 04, TEL , 300 360 0059 CAUSA LA MUERTE A UNA PEATON DE NOMBRE LUZ MARY PINTO MANTILLA, CEDULA 1 095 932 121 DE GIRON, QUIEN TRANSITABA POR EL ANDEN SENTIDO BUCARAMANGA GIRON, JUNTO CON JORGE ANDRES GARCIA GARCIA, CEDULA 1 116 867 411 DE TAME ARAUCA, RESIDENCIADO EN LA CALLE 10AN NRO. 22 – 37 LA ESPERANZA 2, 640 47 35, QUIEN RESULTO LESIONADO Y TRASLADADO A LA CLINICA SERVICLINICOS DROMEDICAS S.A. LA MERCED Y POSTEROR CHOQUE CONTRA OBJETO FIJO POSTE EL CUAL ES DESPRENDIDO DE SU LUGAR PRODUCTO DEL IMPACTO SE INCENDIA LA CAMIONETA.
LA INFORMACION FUE ENTREGADA POR EL TERSTIGO, OSCAR IVAN BECERRA OSORIO, CEDULA 91 533 387 DE BUCARAMANGA, RESIDENCIADO EN LA CALLE 40 NRO. 19 – 31 GIRON SANTANDER, TEL 315 710 7415.

FIN

SEPARADOR, Y EN LA CUAL MANIFIESTAN LOS DIFERENTES TRANSEUNTES Y CURIOSOS DEL LUGAR QUE EL CONDUCTOR ERA EL MUCHACHO QUIEN AL PARECER POR EXCESO DE VELOCIDAD PIERDE EL CONTROL DE LA MOTOCICLETA CAYENDO AL PISO Y SUFRIENDO LESIONES Y EN LA CUAL SU ACOMPAÑANTE PIERDE LA VIDA, SE TRATA DE CONFRONTAR A VARIOS TESTIGOS PERO SON RENUENTES A DAR INFORMACION O ENTREVISTA PARA LA PRESENTE DILIGENCIA, SE HALLA COMO PRIMER RESPONSABLE AL PATRULLERO JOSE VALERO VELAZCO, QUIEN EN INFORMACION OBTENEDO SOBRE LOS HECHOS, REFIERE, PERSONAS QUE SE ENCONTRABAN CERCA AL LUGAR DE HACHOS, MANIFIESTARON QUE AL PARECER TRANSITABAN A ALTA VELOCIDAD Y PIERDEN EL CONTROL DEL VEHICULO.
ENTREGA HISTORIA CLINICA A NOMBRE DE JHONATAN ALEXANDER LUNA, EXPEDIDA POR EL HOSPITAL LOCAL DEL NORTE, Y EN LA PARTE CORRESPONDIENTE, A ANALISIS PARA EL DIAGNOSTICO, REFIERE, PACIENTE QUIEN INGRESA TRAIDO DE AMBULANCA AMG, QUIENES REFIERE QUE HACE APROXIMASDAMNE 10 MINUTOS EL PACIENTE EN CONDICION DE CONDUCTOR DE MOTO EN COMPAÑÍA DE PAREJA SENTIMENTAL, PRESENTA ACCIDENTE DE TRANSITO CAYENDO HACIA UNA ALTURA LEJANA APROXIMADA DE 45 METROS , DONDE COMPAÑERA MUERE AL INSTANTE , LA INFORMACION NO SE CONOCE ESPECIFICAMENTE YA QUE AMBULANCIAS LLEGA Y LO ABANDONA PRESENTA POLITRAUMATISMOS CON COMPROMISO EN TORAX Y ABDOMEN, INGRESA A SALA DE REANIMACION ALGICO CON MULTIPLES ABRACIONES GENERALIZADAS, SE PALPA EN FISEMA SUBCUTANEO, EN HEMI TORAX BILATARAL CON HIPOVENTILACION EN AMBOS CAMPOS, DESATURADO 89% SE TOMA RAYOS X DE TORAX , EVIDENCIANDO ENFISEMA HEMITORAX DERECHO, MAS NEUMOTORAX, ANTE HALLAZGOS PREVIOS Y ALTO RAYOS X DE DESENLASES FATALES SE REMITE A TERCER NIVEL, PARA VALORACION CX GENERAL, PACIENTE BAJO EFECTOS DE ALCOHOL.
FAMILIARES PRESENTES EN LA DILIGENCIA, NO SE HALLO NINGUN FAMILIAR, SE LLAMA POR CELULAR AL ABONADO NRO 321 484 9220, EL CUAL DIERON ESE NUMERO EN EL HOSPITAL UNIVERSITARIO, A LA SEÑORA, NUBIA LUNA, QUIEN MANIFIESTA SER TIA DE JHONATAN ALEXANDER LUNA, NOS SUMINISTRA DATOS Y REFIERE DESCONOCER LA ACOMPAÑANTE Y SE LLAMA A UNA SEÑORA DE NOMBRE LOREINE, QUIEN MANIFESTO SER EX ESPOSA DE JHONATAN LUNA, AL ABONADO 318 853 8212.
FAMILIARES PRESENTES EN LA DILIGENCIA: SE HALLA PRESENTE LA SEÑORA, JOHANA RODRIGUEZ VARGAS, CEDULA 63 504 891 DE BUCARAMANGA, INDOCUMENTADA , RESIDENCIADA EN EL KILOMETRO 4 VIA GIRON, HOTEL CANTABRIA, CEL 311 3385 701, QUIEN IDENTIFICA Y MANIFIESTA SER SUEGRA DE LA VICTIMA, NOS SUMINISTRA LOS DATOS DE LA VICTIMA Y LOS DEMAS RELACIONADOS CON EL CASO. DILIGENCIAS ADELANTADAS POR

ESTA UNIDAD. SE FIJA EL LUGAR DE LOS HECHOS, FOTOGRAFICA Y TOPO-GRAFICAMENTE,

SE RECOLECTAN Y SE EMBALAN LAS EVIDENCIAS, SE ROTULA EL CUERPO PARA SER

TRASLADADO AL INSTITUTO NACIONAL DE MEDICINA LEGAL Y CIENCIAS FORENSES.

CULMINANDO LAS DILIGENCIAS EL DIA SABADO DOS

SE ENTREGA CUERPO ROTULADO Y EMBALADO A LAS 12:30. EL DIA DOMINGO 20 DE

OCTUBRE DE 2.019.

LA INDICIADA PRESENTA LAS SIGUIENTES ANOTACIONES EN EL SISTEMA SPOA.

680816000136201903324 CC 63484753 GLORIA ESPERANZA ROJAS PARRA DENUNCIANTE

680816000136201903324 CC 63484753 GLORIA ESPERANZA ROJAS PARRA VICTIMA

IV. DATOS DEL DENUNCIANTE O QUERELLANTE

V. DATOS DE LAS VICTIMAS

Se informa a la victima el contenido de los artículos 11, 136 y 137 del Código de Procedimiento Penal, en cuanto a la información que debe conocer en su calidad de victima y el derecho a intervenir en todas las fases de la actuación penal de conformidad con las reglas señaladas en la norma procesal penal.

Primer Nombre:	LUZ	Segundo Nombre:	MARY
Primer Apellido:	PINTO	Segundo Apellido:	MANTILLA
Documento Identidad:	CEDULA DE CIUDADANIA	Numero Documento:	1095932121
País Expedición:	[DESCONOCIDO]	Depto Expedición:	[DESCONOCIDO]
Municipio Expedición:	[DESCONOCIDO]		
Edad:		Género:	FEMENINO
Fecha Nacimiento:			
País Nacimiento:	[DESCONOCIDO]	Depto Nacimiento:	[DESCONOCIDO]
Municipio Nacimiento:	[DESCONOCIDO]		
Profesion:	[DESCONOCIDO]	Oficio:	[DESCONOCIDO]
Estado Civil:	[DESCONOCIDO]	Nivel Educativo:	[DESCONOCIDO]
País Residencia:	[DESCONOCIDO]	Depto Residencia:	[DESCONOCIDO]
Municipio Residencia:	[DESCONOCIDO]	Barrio:	[DESCONOCIDO]
Dirección Notificación:	[DESCONOCIDA]	Teléfono Residencia:	[DESCONOCIDO]
Teléfono Móvil:	[DESCONOCIDO]	Correo Electrónico:	[DESCONOCIDO]
País Oficina:	[DESCONOCIDO]	Depto Oficina:	[DESCONOCIDO]
Municipio Oficina:	[DESCONOCIDO]	Barrio:	[DESCONOCIDO]
Dirección Oficina:	[DESCONOCIDA]	Teléfono Oficina:	[DESCONOCIDO]
Entidad donde labora:	[DESCONOCIDA]		

Caracteristicas Morfocromaticas:
[DESCONOCIDA]

Relacion con los Denunciantes:
[DESCONOCIDA]

Datos relacionados con padres y familiares:

Primer Nombre:	JORGE	Segundo Nombre:	ANDRES
Primer Apellido:	GARCIA	Segundo Apellido:	GARCIA
Documento Identidad:	CEDULA DE CIUDADANIA	Numero Documento:	1116867411

País Expedición:	Colombia	Depto Expedición:	ARAUCA
Municipio Expedición:	TAME		
Edad:	24	Género:	MASCULINO
Fecha Nacimiento:	09/04/1995		
País Nacimiento:	Colombia	Depto Nacimiento:	SANTANDER
Municipio Nacimiento:	BUCARAMANGA		
Profesion:	[DESCONOCIDO]	Oficio:	[DESCONOCIDO]
Estado Civil:	[DESCONOCIDO]	Nivel Educativo:	[DESCONOCIDO]
País Residencia:	[DESCONOCIDO]	Depto Residencia:	[DESCONOCIDO]
Municipio Residencia:	[DESCONOCIDO]	Barrio:	[DESCONOCIDO]
Dirección Notificación:	[DESCONOCIDA]	Teléfono Residencia:	[DESCONOCIDO]
Teléfono Móvil:	[DESCONOCIDO]	Correo Electrónico:	[DESCONOCIDO]
País Oficina:	[DESCONOCIDO]	Depto Oficina:	[DESCONOCIDO]
Municipio Oficina:	[DESCONOCIDO]	Barrio:	[DESCONOCIDO]
Dirección Oficina:	[DESCONOCIDA]	Teléfono Oficina:	[DESCONOCIDO]
Entidad donde labora:	[DESCONOCIDA]		

Caracteristicas Morfocromaticas:
[DESCONOCIDA]

Relacion con los Denunciantes:
[DESCONOCIDA]

Datos relacionados con padres y familiares:

VI. DATOS DE LOS INDICIADOS

En Averiguación?	NO		
Primer Nombre:	GLORIA	Segundo Nombre:	ESPERANZA
Primer Apellido:	ROJAS	Segundo Apellido:	PARRA
Documento Identidad:	CEDULA DE CIUDADANIA	Numero Documento:	63484753
País Expedición:	Colombia	Depto Expedición:	SANTANDER
Municipio Expedición:	BUCARAMANGA		
Edad:		Género:	FEMENINO

8

Fecha Nacimiento:
País Nacimiento: Colombia
Depto Nacimiento: [DESCONOCIDO]
Municipio Nacimiento: [DESCONOCIDO]

Profesion: [DESCONOCIDO]
Oficio: [DESCONOCIDO]
Estado Civil: [DESCONOCIDO]
Nivel Educativo: [DESCONOCIDO]

País Residencia: [DESCONOCIDO]
Depto Residencia: [DESCONOCIDO]
Municipio Residencia: [DESCONOCIDO]
Barrio: [DESCONOCIDO]
Dirección Notificación: [DESCONOCIDA]
Teléfono Residencia: [DESCONOCIDO]
Teléfono Móvil: [DESCONOCIDO]
Correo Electrónico: [DESCONOCIDO]

País Oficina: [DESCONOCIDO]
Depto Oficina: [DESCONOCIDO]
Municipio Oficina: [DESCONOCIDO]
Barrio: [DESCONOCIDO]
Dirección Oficina: [DESCONOCIDA]
Teléfono Oficina: [DESCONOCIDO]
Entidad donde labora: [DESCONOCIDA]

Alias: [DESCONOCIDO]

Nombre cónyuge o compañero permanente: [DESCONOCIDO]

Caracteristicas Morfocromaticas:
[DESCONOCIDA]

Relación con los Denunciantes:
[DESCONOCIDA]

Datos relacionados con padres y familiares:

VII. DATOS RELACIONADOS CON BIENES

VIII. DATOS DE LOS TESTIGOS

IX. VEHICULOS

¿El vehiculo fue hurtado? NO

Marca: HYUNDAI
Placa: KJO 413
Modelo: 2011
Clase: FAMILIAR

Servicio:	PRIVADO	Color:	NEGRO
No. Motor:	G4KEAU168382	No. Chasis:	KMHSG81BABU694106
No. Serie:	[DESCONOCIDO]		
Asegurado:	SI		
Compañia:	SEGUROS MUNDIAL	No. Poliza:	75846676-600452405

Firmas

Edgar Cordero

Denunciante

Autoridad Receptora

Autoridad a la que se remite la denuncia: 26135-FISCALIA 05

Entidad: 278-FISCALIA GENERAL DE LA NACION

Especialidad: 6800142015-UNIDAD SECCIONAL VIDA - CULPOSOS-BUCARAMANGA

Codigo Fiscal: 26135-FISCALIA 05

Nombre y Apellido del Fiscal: MARIA FERNANDA VILLAMIZAR ARDILA

IPAT 1090448	Número único de Noticia Criminal
5 Radicado Interno	6 8 0 0 1 6 0 0 0 1 5 9 2 0 1 9 8 0 5 4 6 (Departament / Municipio / Entidad / Unidad Receptora / Año / Consecutivo)

ACTA DE INSPECCIÓN TÉCNICA A CADÁVER – FPJ - 10

Este formato será diligenciado por Policía Judicial

No. Consecutivo del cadáver _____ EMP y EF No. ___

Este ítem se diligencia en caso de haber más de un cadáver con el mismo NUNC (Ej.: -1, -2,...)

En BUCARAMANGA siendo las 07:20 horas del día 20 del mes de Octubre de 2019 de conformidad con la normatividad vigente que aplique, los suscritos servidores de Policía Judicial: **ANGEL MIGUEL SALAS PARRA, CEDULA 91 101 790 DE SOCORRO, EDGAR CORDERO DIAZ CEDULA 91 240 909 DE BUCARAMANGA Y JUAN CARLOS HERNANDEZ SANTOS, ,** bajo la coordinación de **GILBERTO NEIRA PEREIRA 91 609 317 DE BUCARAMANGA** Cargo **AGENTE DE TRANSITO**, identificados como aparece al pie de su firma, se trasladaron al lugar ubicado en: _LA CALLE 70 FRENTE AL NRO. 30W – 264, VIA GIRON - BUCARAMANGA, con el fin de efectuar Inspección Técnica a Cadáver y al Lugar de los Hechos SI [X] NO [ ].

1. INFORMACIÓN GENERAL

Zona donde ocurrieron los hechos: Urbana [X] Rural [ ]	Nombre o número de comuna / localidad: VIA GIRON – BUCARAMANGA, EL BUENO
Barrio/vereda: EL BUENO BUCARAMANGA	Otros:
Dirección y/o georreferenciación CALLE 70 FRENTE AL NRO. 30W – 264, VIA GIRON - BUCARAMANGA	
Fecha probable de los hechos: 06:30, SEGÚN PRIMER RESPONSABLE	
Sitio probable de los hechos: Residencia [ ] Sitio de Recreación [ ] Vía Pública [X] Sitio de trabajo [ ]	
Vehículo [ ] Despoblado [ ] Desconocido [ ] Otro [ ] Cuál?:	

Lugar de diligencia: CALLE 70 FRENTE AL NRO. 30W – 264, VIA GIRON - BUCARAMANGA
Dirección y/o georreferenciación:
Vía Pública [X] Recinto Cerrado [ ] Objeto Movible [ ] Residencia [ ] Despoblado [ ] Sitio de recreación [ ]
Campo abierto [ ] Sitio de trabajo [ ] Vehículo [ ] Otro [ ] Cuál?:

Nombre de la persona fallecida: **LUZ MARY PINTO MANTILLA**		Sexo: FEMENINO
Edad: 26 AÑOS	Identificación: **INDOCUMENTADA 1 095 932 121 DE GIRON**	Ocupación: LAVADORA DE AUTOS
Profesión: EMPLEADA	Escolaridad: BACHILLER	Estado Civil: UNION LIBRE
Entidad de Salud: SALUD TOTAL		
Nombres de los padres: SE DESCONOCE		SE DESCONOCE
Lugar y fecha de nacimiento: 03 DE ABRIL DE 1993, BUCARAMANGA		
Residencia y teléfono: KILOMETRO 4 VIA GIRON, HOTEL CANTABRIA		

Hubo otros cadáveres: SI [ ] NO [X] Cuántos?:	
Relación de otras actas de inspección a cadáver: NINGUNA	
Nombres y apellidos:	Identificación:

Nota: En el evento de existir más cadáveres se debe reproducir la tabla tantas veces sea necesario.

Hubo heridos en el mismo hecho: SI [X] NO [ ] Cuántos?: (3) TRES	
Nombres y apellidos:	Identificación:
Lugar donde se encuentra: SERVICLINICOS DROMEDICAS S.A LA MERCED.	

Nota: En el evento de existir más cadáveres se debe reproducir la tabla tantas veces sea necesario.

Indiciado: SI [X] NO [ ]	Capturado: SI [ ] NO [X]	
Nombres y apellidos: GLORIA ESPERANZA ROJAS PARRA		Edad:
Sexo: M [ ] F [X]	Lugar y fecha de nacimiento: **05 DE MAYO 1971, BUCARAMANGA SANTANDER**	
Profesión DESEMPLEADA	Ocupación: HOGAR	
Nombres de los padres: SE DESCONOCE		
Estado civil: SE DESCONOCE	Identificación: **63 484 753**	
Residencia y teléfono: , BUCARAMANGA.		
Relación con la víctima: Familiar [ ] Conocido [ ] Desconocido [X] Sin Información [ ]		

Nota: En el evento de existir más cadáveres se debe reproducir la tabla tantas veces sea necesario.

Se recibe protegido el lugar de los hechos: SI [X] NO [	Fecha:20 DE OCTUBRE DE 2019	Hora: 06:30
Actuación Primer Responsable: SI [ ] NO [ ]	No. folios:	Responsable: NO HUBO
Datos de contacto del Primer Responsable:		
Se recibe EMP y EF del Primer Responsable: SI [X] NO [ ]	Cuantos?.	

Actuación Primer Responsable: SI [ ] NO [ ]	No. folios:	Responsable: NO HUBO
Datos de contacto del Primer Responsable:		
Se recibe EMP y EF del Primer Responsable: SI [X] NO [ ]	Cuantos?.	

Nombre de quien suscribe el informe ejecutivo: EDGAR CORDERO DIAZ	
Indicativo: AGENTE 047	Teléfono: 318 695 094

2. DESCRIPCIÓN DEL LUGAR DE LA DILIGENCIA INCLUYENDO LOS HALLAZGOS Y PROCEDIMIENTOS REALIZADOS

REPORTE DE INICIO: REPORTE DE INICIO: SIENDO LAS 06:20. HORAS DEL DIA DE HOY DOMINGO 20 DE OCTUBRE DE 2.019, INFORMA DE UN INCENDIO DE UN VEHICULO EN EL KILOMETRO 3 VIA GIRON – BUCATRAMANGA, AL LLEGAR 06:40, ENCUUENTRO UN VEHICULO TIPO CAMIONETA 4 PUERTAS CABINADO INCENDIANDOSE, SOBRE EL ANDEN Y QUIEN HABIA ATROPELLADO DOS PEATONES Y EN EL CUAL UNO QUEDA SIN VIDA EN EL LUGAR DE LOS HECHOS Y EL OTRO CON LESIONES LEVES .
DESCRICIPCION DEL LUGAR DE LOS HECHOS: ÁREA URBANA **SECTOR** INDUSTRIAL **DISEÑO** NIVEL, TRAMO DE VIA. **CONDICIONES CLIMATICAS**. SECO **CARACTERISTICAS DE LA VIA**:, GEOMETRICAS, RECTA PLANA PENDIENTE ASCENDIENTE. CON ACERAS Y DE DOBLE SENTRIDO DE CIRCULACION CON SEPARADOR, DE DOS CARRILES
UTILIZACION. DOBLE SENTIDO. **CALZADAS**, DOS **CARRILES.** DOS, CON LINEAS DE CARRIL Y DE BORDE, **SUPERFICIE DE RODADURA**. ASFALTO AFIRMADO. ESTADO BUENO. **CONDICIONES**. SECA, **SEÑALES VERTICALES**, SEÑAL SR 30, DE VELOCIDAD MAXIMA 40, KILOMETROS ´POR HORA, A UNOS TRESCIENTOS METROS ANTES DEL INSUCESO, DEMARCACION HORIZONTAL, LINEA DE BORDE Y DE CARRIL, **VISIBILIDAD**. BUENA, **ILUMINACION** NATURAL BUENA.
DESCRIPCION DE LA ESCENA, UTILIZANDO EL METODO DE BUSQUEDA POR FRANJAS, SE TOMA COMO PUNTO DE REFERENCIA, LA DIVISIÓN DE LOS LINDEROS, DE INGENIERÍA INDUSTRIAL, CON NOMENCLATURA 30W – 264, Y EL PARQUEADERO DE COOTRANSMAGDALENA, QUE SE HALLAN UBICADOS EN LA PARTE SUR, DE LA CALLE 70, SENTIDO OCCIDENTE – ORIENTE, EN ESE MISMO ORDEN Y A OCHO TREINTA, (.30) METROS SE HALLA LA CAMIONETA DE PLACA, KJO 413, CONDUCTOR, GLORIA ESPERANZA ROJAS PARRA, CEDULA 63 484 753 DE BUCARAMANGA, RESIDENCIADA, EN LA CARRERA 15D BIS, NRO 104 – 60, EDIFICIO VENETTON, APTO 11 – 04, TEL 316 454 6299, QUIEN RESULTA LESIONADA Y TRASLADADA JUNTO CON SU ACOMPAÑANTE, JULIO RAMON RINCON NIÑO, CEDULA 88 266 606 DE CUCUTA NORTE DE SANTANDER, RESIDENCIADO EN LA CARRERA 15D BIS, NRO 104 – 60, EDIFICIO VENETTON, APTO 11 – 04, TEL , 300 360 0059 Y EN EL MISMO SENTIDO SE HALLA UN BATERIA A 10. 90 SOBRE EL ANDEN LA CUAL FUE UBICADA POR LOS TRANSEUNTES Y CURIOSOS DEL LUGAR, POSTERIOR SE HALLA DENTRO DEL RESTAURANTE YOLI UNA FAROLA LA CUAL SALIO EXPULSADA Y PERFORA LA LONA DEL RESTAURANTE, POSTERIOR SE HALLA CUERPO SIN VIDA DE OCCISO DE CUERPO FEMNMENINO DE NOMBRE LUZ MARY PINTO MANTILLA, CEDULA 1 095 932 121 DE GIRON, QUIEN TRANSITABA POR EL ANDEN SENTIDO BUCARAMANGA GIRON, JUNTO CON JORGE ANDRES GARCIA GARCIA, CEDULA 1 116 867 411 DE TAME ARAUCA, RESIDENCIADO EN LA CALLE 10AN NRO. 22 – 37 LA ESPERANZA 2, 640 47 35, QUIEN RESULTO LESIONADO Y TRASLADADO A LA CLINICA SERVICLINICOS DROMEDICAS S.A. LA MERCED.

SE TOMA COMO EVIDENCIA NRO. 1 CAMIONETA DE PLACA KJO 413.
EVIDENCIA NRO. 2. BATERIA DEL VEHICULO.
EVIDENCIA NRO. 3 FAROLA DE LA CAMIONETA DE PLACA KJO 413.
EVIDENCIA NRO. 4, CUERPO SIN VIDA DE LA OCCISO.

HECHOS. SEGÚN INFORMACION OBTENIDA EN EL LUGAR DE LOS HECHOS SE TRATA DE UN ATROPELLO, CAMIONETA DE PLACA, KJO 413, CONDUCTOR, GLORIA ESPERANZA ROJAS PARRA, CEDULA 63 484 753 DE BUCARAMANGA, RESIDENCIADA, EN LA CARRERA 15D BIS, NRO 104 – 60, EDIFICIO VENETTON, APTO 11 – 04, TEL 316 454 6299, QUIEN RESULTA LESIONADA Y TRASLADADA JUNTO CON SU ACOMPAÑANTE, JULIO RAMON RINCON NIÑO, CEDULA 88 266 606 DE CUCUTA NORTE DE SANTANDER, RESIDENCIADO EN LA CARRERA 15D BIS, NRO 104 – 60, EDIFICIO VENETTON, APTO 11 – 04, TEL , 300 360 0059 CAUSA LA MUERTE A UNA PEATON DE NOMBRE LUZ MARY PINTO MANTILLA, CEDULA 1 095 932 121 DE GIRON, QUIEN TRANSITABA POR EL ANDEN SENTIDO BUCARAMANGA GIRON, JUNTO CON JORGE ANDRES GARCIA GARCIA, CEDULA 1 116 867 411 DE TAME ARAUCA, RESIDENCIADO EN LA CALLE 10AN NRO. 22 – 37 LA ESPERANZA 2, 640 47 35, QUIEN RESULTO LESIONADO Y TRASLADADO A LA CLINICA SERVICLINICOS DROMEDICAS S.A. LA MERCED Y POSTEROR CHOQUE CONTRA OBJETO FIJO POSTE EL CUAL ES DESPRENDIDO DE SU LUGAR PRODUCTO DEL IMPACTO SE INCENDIA LA CAMIONETA.
LA INFORMACION FUE ENTREGADA POR EL TERSTIGO, OSCAR IVAN BECERRA OSORIO, CEDULA 91 533 387 DE BUCARAMANGA, RESIDENCIADO EN LA CALLE 40 NRO. 19 – 31 GIRON SANTANDER, TEL 315 710 7415

FAMILIARES PRESENTES EN LA DILIGENCIA: SE HALLA PRESENTE LA SEÑORA, JOHANA RODRIGUEZ VARGAS, CEDULA 63 504 891 DE BUCARAMANGA, INDOCUMENTADA , RESIDENCIADA EN EL KILOMETRO 4 VIA GIRON, HOTEL CANTABRIA, CEL 311 3385 701, QUIEN IDENTIFICA Y MANIFIESTA SER SUEGRA DE LA VICTIMA, NOS SUMINISTRA LOS DATOS DE LA VICTIMA Y LOS DEMAS TRELACIONADOS CON EL CASO. DILIGENCIAS ADELANTADAS POR ESTA UNIDAD. SE FIJA EL LUGAR DE LOS HECHOS, FOTOGRAFICA Y TOPO-

GRAFICAMENTE, SE RECOLECTAN Y SE EMBALAN LAS EVIDENCIAS, SE ROTULA EL CUERPO PARA TRASLADADO AL INSTITUTO NACIONAL DE MEDICINA LEGAL Y CIENCIAS FORENSES.

SE ENTREGA CUERPO ROTULADO Y EMBALADO A LAS 12:30. EL DIA DOMINGO 20 DE OCTUBRE DE 2.019.

Nota 1: Amplíe el cuadro de acuerdo a la cantidad de información plasmada insertando las filas necesarias, o anexe cuantos folios requiera relacionando el número de Noticia Criminal.

Nota 2: Recuerde incluir el método de búsqueda y las condiciones medioambientales.

3. EXAMEN EXTERNO DEL CUERPO

Posición: Natural [X] Artificial [ ]

Orientación cabeza:	Norte [ ] Sur [ ] Este [X] Oeste [ ] Noreste [ ] Sureste [ ] Noroeste [ ] Suroeste [ ] Cenit [ ] Nadir [
Orientación pies:	Norte [ ] Sur [X] Este [ ] Oeste [X] Noreste [ ] Sureste [ ] Noroeste [ ] Suroeste [ ] Cenit [ ] Nadir

Cuerpo decúbito: Dorsal [X] Abdominal [ ] **Lateral:** Derecho [ ] Izquierdo [ ]

Fetal [ ] Genupectoral [ ] Sedente [ ] Semisedente [ ]

Suspendido: Totalmente [ ] Parcialmente [ ] **Sumergido:** Totalmente [ ] Parcialmente [ ]

Describa otros aspectos que observe respecto a la posición como: superficie de soporte, elemento utilizado para la suspensión, medio de inmersión, etc.

Cabeza:	Conserva su eje	SI [ ] NO [ ]	**Inclinada**	Adelante [ ] Atrás [X	Derecha [ ] Izquierda [ ]	**Rotación**	Derecha [ ] Izquierda [ ]

Miembro Superior Derecho	Abducción [ ]	Aducción [ ]	Flexión [ ]	Extensión [X]
	Mano: Abierta [X]	Cerrada [ ]	Supinación [ ]	Pronación [ ]
	Otro [ ] Cuál?:			
Miembro Superior Izquierdo	Abducción [X]	Aducción [ ]	Flexión [ ]	Extensión [ ]
	Mano: Abierta [ ]	Cerrada [X]	Supinación [ ]	Pronación [ ]
	Otro [ ] Cuál?:			
Miembro Inferior Derecho	Abducción [ ]	Aducción [X]	Flexión [ ]	Extensión [X]
	Pie:	Conserva su eje [ ]	Rotación Interna [ ]	Rotación Externa [ ]
	Otro [ ] Cuál?:			
Miembro Inferior Izquierdo	Abducción [ ]	Aducción [ ]	Flexión [ ]	Extensión [X]
	Pie:	Conserva su eje [ ]	Rotación Interna [ ]	Rotación Externa [ ]
	Otro [ ] Cuál?:			

Cadáver: Desnudo [ ] Semidesnudo [ ] Vestido [X]

Descripción morfológica del cadáver:

Color de piel:	Blanca [ ] Negra [ ] Trigueña [X] Albina [ ]
Contextura:	Obesa [ ] Robusta [ ] Atlética [ ] Mediana [X] Delgada [ ]
Aspecto:	Cuidado [X] Descuidado [ ]
Observaciones:	
Señales particulares:	

Signos de violencia:

Describa las lesiones en su apariencia externa e indique la región corporal donde se encuentra.

UTIZANDO EL METODO CEFALO - CAUDAL Y DE ACUERDO A LAS MANECILLAS DEL RELOJ LA VICTIMA PRESENTA:

POLITRAUMATISMO, TRAUMA CRANEOENCEFALICO, ABUNDANTE SANGRADO, EN REGIONES NASAL Y BUCAL, PRESENTA TRAUMA EN REGION NASAL, CUBRIENDO LA REGION NASAL ENTRE FOSAS NASALES, Y HERIDA ABIERTA EN CRANEO PARTE OCCIPITAL,

Nota: Ampliar el cuadro de acuerdo a la cantidad de información plasmada.

Descripción de prendas:
Detalle las prendas de vestir, calzado, color, talla y escriba las condiciones en que se encuentran: daños, manchas, adherencias, como residuos, fibras y otras características que puedan ser útiles para la investigación. En caso de ser necesario retirar prendas con el fin de proteger EMP y EF, deje las constancias respectivas.
SE DESCRIBIERON EN LA INSPECCION A CADAVER

Nota: Ampliar el cuadro de acuerdo a la cantidad de información plasmada.

Inspección en entidad de salud:			
Se recibe formato de inventario de pertenencias? SI [ ] NO [ ] Cuántas?:			
Nombres y Apellidos	Identificación	Institución	Contacto
Se reciben EMP y EF con el registro de Cadena de Custodia?			
SI [ ] NO [ ] ¿Cuántos EMP y EF?:			
Nombres y Apellidos	Identificación	Institución	Contacto

Pertenencias: NINGUNA
Descripción de joyas: **NINGUNA**
Descripción de documentos: **NINGUNA**
Descripción de títulos valores y/o dinero: **NINGUNA**
Otros: **NINGUNA**
Persona a quien se le entregan las pertenencias:

Nombres y Apellidos	Identificación	Parentesco	Contacto

Nota: Cuando no se encuentre familiar en el lugar de los hechos o se trate de cadáver no identificado, las pertenencias serán enviadas al INMLCF, con fines de individualización y serán entregadas una vez el familiar se acerque a reclamar el cuerpo.

Se recuperó documento de identificación de la persona fallecida dentro de la diligencia?	SI [ ]	NO [ ]
Clase:	Número:	
Cómo se obtuvo?:		
Se envía el documento de identificación al INMLCF?	SI [ ]	NO [ ]

4. TANATOCRONODIAGNÓSTICO

Fenómenos cadavéricos		
Tempranos	Flacidez [ ] Rigidez Parcial [ ] Rigidez Total [ ]	
	Livideces:	NO [ ] SI [ ] Fijas [ ] Desaparecen [ ] No valorables [ ]
		Color: Ubicación:
Tardíos	Cromático [ ] Enfisematoso [ ] Reducción Esquelética [ ]	
	Momificación [ ] Adipocira / Saponificación [ ] Corificación [ ]	
Otros:	Fauna cadavérica NO [ ] SI [ ] Huevos [ ] Larvas [ ] Pupas [ ] Adultos [ ]	
	Antropofagia NO [ ] SI [ ]	
Observaciones:		

Posible fecha y hora de muerte: DOMINGO 20 DE OCTUBRE DE 2019, 06:35. HORAS,
Cómo la determina?: SEGÚN TESTIGO

5. ACTIVIDAD EN EL LUGAR DE LOS HECHOS

Dactilotecnia de campo:		
Se realiza exploración lofoscópica dentro de la diligencia?	SI [ ]	NO [X]
Anexa informe investigador de campo?	SI [ ]	NO [X]
Se practicaron registros lofoscópicos para descarte?	SI [ ]	NO [X]

Nota: Si se realizaron registros lofoscópicos para descarte relacione las personas registradas con su documento de identificación y lugar de residencia.

Pertenencias: NINGUNA

Descripción de joyas: **NINGUNA**

Descripción de documentos: **NINGUNA**

Descripción de títulos valores y/o dinero: **NINGUNA**

Otros: **NINGUNA**

Persona a quien se le entregan las pertenencias:

Nombres y Apellidos	Identificación	Parentesco	Contacto

Nota: Cuando no se encuentre familiar en el lugar de los hechos o se trate de cadáver no identificado, las pertenencias serán enviadas al INMLCF, con fines de individualización y serán entregadas una vez el familiar se acerque a reclamar el cuerpo.

Se recuperó documento de identificación de la persona fallecida dentro de la diligencia?	SI [ ]	NO [ ]
Clase:	Número:	
Cómo se obtuvo?:		
Se envía el documento de identificación al INMLCF?	SI [ ]	NO [ ]

4. TANATOCRONODIAGNÓSTICO

Fenómenos cadavéricos

Tempranos	Flacidez [ ] Rigidez Parcial [ ] Rigidez Total [ ]	
	Livideces:	NO [ ] SI [ ] Fijas [ ] Desaparecen [ ] No valorables [ ]
		Color: Ubicación:
Tardíos	Cromático [ ] Enfisematoso [ ] Reducción Esquelética [ ]	
	Momificación [ ] Adipocira / Saponificación [ ] Corificación [ ]	
Otros:	Fauna cadavérica NO [ ] SI [ ] Huevos [ ] Larvas [ ] Pupas [ ] Adultos [ ]	
	Antropofagia NO [ ] SI [ ]	
Observaciones:		

Posible fecha y hora de muerte: DOMINGO 20 DE OCTUBRE DE 2019, 06:35. HORAS,

Cómo la determina?: SEGÚN TESTIGO

5. ACTIVIDAD EN EL LUGAR DE LOS HECHOS

Dactilotecnia de campo:

Se realiza exploración lofoscópica dentro de la diligencia?	SI [ ]	NO [X]
Anexa informe investigador de campo?	SI [ ]	NO [X]
Se practicaron registros lofoscópicos para descarte?	SI [ ]	NO [X]

Nota: Si se realizaron registros lofoscópicos para descarte relacione las personas registradas con su documento de identificación y lugar de residencia.

Nombres y Apellidos	Identificación	Dirección de residencia

Nota: En el evento de existir más registros se debe reproducir la tabla tantas veces sea necesario.

Fotografía / Videografía:

Se documenta el Lugar de los Hechos mediante fotografía?	SI [X]	NO [ ]
Se realiza documentación videográfica al lugar de los hechos?	SI [ ]	NO [X]
Anexa informe investigador de campo?	SI [ ]	NO [X]

Topografía: JUAN CARLOS HERNANDEZ

Se fija el Lugar de los Hechos?	SI [X	Bosquejo [X] Plano [X]
	NO [ ]	Otro [ ] Cual?
Anexa informe investigador de campo? INFORME EJECUTIVO	SI [ ]	NO [ ]

Se utilizaron Fuentes Alternas de Luz?	SI [ ]	NO [X]
Anexa informe investigador de campo?	SI [ ]	NO [X]

Nota: En el evento de existir más registros se debe reproducir la tabla tantas veces sea necesario.

Nombres y Apellidos del servidor que toma la muestra	Identificación	Firma

Participaron otros peritos?:		SI [ ] NO [ ]
Nombres y Apellidos	Identificación	Especialidad

Nota: En el evento de existir más registros se debe reproducir la tabla tantas veces sea necesario.

6. INFORMACIÓN DERECHOS DE LA VÍCTIMA

Se dan a conocer los derechos y deberes en su calidad de víctima a:

Nombres y Apellidos:

Correo electrónico:

Nota: Anexe el acta de derechos y deberes de las víctimas.

7. DESTINO DE LOS EMP Y EF

Se envían los Elementos Materiales Probatorios y Evidencia Física a:

Instituto de Medicina Legal y Ciencias Forenses:	SI [X]	NO [ ]	Cuáles?: UN CUERPO DE SEXO F
Laboratorio Policía Judicial: Cuál?	SI [ ]	NO [X]	Cuáles?:
Otro laboratorio: Cuál?	SI [ ]	NO [X]	Cuáles?:
...acén de evidencias:	SI [ ]	NO [X]	Cuáles?:

Nota: En el ítem "cuáles" se relaciona el número de hallazgo. Ejemplo: 2, 6 Y 7.

Se solicita al INML y CF realizar al cadáver los siguientes exámenes:

NECROPCIA MEDICO-LEGAL, TOXICOLOGIA, ALCOHOLEMIA, FARMACOLOGICA Y DEMAS PRUEBAS PERTINENTES

Ampliar el cuadro de acuerdo a la cantidad de información plasmada. / Los demás EMP y EF se solicitarán mediante el formato establecido para la solicitud de análisis.

8. OBSERVACIONES

Nota: Ampliar el cuadro de acuerdo a la cantidad de información plasmada.

9. ANEXOS

EN MEDICINA LEGAL, ACTA DE INSPECCION A CADAVER.

...SCALIA; ACTA DE INSPECCION A CADAVER, INFORME EJECUTIVO, INFORME POLICIAL DE ACCIDENTES DE TRANSITO, ALBUM FOTOGRAFICO, INVENTARIO DE ...HICULOS, CON CADENA DE CUSTODIA, SOLICITUD, EXAMEN DE ALCOHHOLEMIA, CONDUCTOR, XXXXXXXXXXXXXXXXXXXXXXXXXXXXXXXXXXXXXXXXXXXX

Ampliar el cuadro de acuerdo a la cantidad de información plasmada

10. SERVIDORES DE POLICIA JUDICIAL

Nombres y Apellidos		Identificación	Entidad
EDGAR CORDERO DIAZ		91 240 909	DTB
Cargo	Teléfono / Celular	Correo electrónico	
AGENTE DE TRANSITO	318 695 0941	Edgar056cordero@hotmail.com	

Nombres y Apellidos		Identificación	Entidad
ANGEL MIGUEL SALAS PARRA		91 101 790	DTB
Cargo	Teléfono / Celular	Correo electrónico	
AGENTE DE TRANSITO	3187006498	ginepe2000@yahoo. es	

Nombres y Apellidos		Identificación	Entidad
GILBERTO NEIRA PEREIRA		91 069 317	DTB
Cargo	Teléfono / Celular	Correo electrónico	
AGENTE DE TRANSITO	301 371 5140	ginepe2000@yahoo. es	

Nombres y Apellidos		Identificación	Entidad
JUAN CARLOS HERNANDEZ SANTOS		91229 335	
Cargo	Teléfono / Celular	Correo electrónico	
	3158697413		

IPAT 978655														Número Único de Noticia Criminal													
														6	8	0	0	1	6	0	0	0	1	5	9	2	0	1	9	8	0	5	4	6
Entidad	Radicado Interno													Departamento		Municipio		Entidad		Unidad Receptora				Año				Consecutivo				

INFORME INVESTIGADOR DE CAMPO – FPJ - 11

Este informe será rendido por la Policía Judicial

Departamento	Santander	Municipio	Bucaramanga	Fecha	2019	10	20	Hora	0	7	2	0

1. DESTINO DEL INFORME

FISCALIA GENERAL DE LA NACION

Conforme a lo establecido en la normatividad vigente que aplique, me permito rendir el siguiente informe.

2. OBJETIVO DE LA DILIGENCIA

Documentación fotográfica de la Diligencia de Inspección de Lugar de los Hechos , homicidio culposo en accidente de transito.

3. DIRECCIÓN DONDE SE REALIZA LA ACTUACIÓN

Zona: Urbana X Rural ____	Nombre o número de comuna / localidad: EL BUENO
Barrio / Vereda:	Otros:
Dirección: CALLE 70 FRENTE AL N° 30W – 264, VIA GIRON - BUCARAMANGA	
Características del lugar: VIA PUBLICA	

4. ACTUACIONES REALIZADAS

IMAGEN 1. Panorámica de la Vía Girón – Bucaramanga, calle 70, frente al N° 30W – 264, Bucaramanga, por la cual transitaba el vehículo involucrado, tal y como se halló la escena al momento de la diligencia.

IMAGEN 2. Secuencia y acercamiento imagen anterior.
Panorámica de la Vía Girón – Bucaramanga, calle 70, frente al N° 30W – 264, Bucaramanga, por la cual transitaba el vehículo involucrado, tal y como se halló la escena al momento de la diligencia.

IMAGEN 3. Secuencia y acercamiento imagen anterior.
Panorámica de la Vía Girón – Bucaramanga, calle 70, frente al N° 30W – 264, Bucaramanga, por la cual transitaba el vehículo involucrado, tal y como se halló la escena al momento de la diligencia.

IMAGEN 4. Secuencia y acercamiento imagen anterior.
Panorámica de la Vía Girón – Bucaramanga, calle 70, frente al N° 30W – 264, Bucaramanga, por la cual transitaba el vehículo involucrado, posición final del mismo, tal y como se halló la escena al momento de la diligencia..

IMAGEN 5. . Secuencia y acercamiento imagen anterior.
Panorámica de la Vía Girón – Bucaramanga, calle 70, frente al N° 30W – 264, Bucaramanga, por la cual transitaba el vehículo involucrado, posición final del mismo, se observa poste de alumbrado público, el cual del impacto se desprende de su posición, tal y como se halló la escena al momento de la diligencia

IMAGEN 6. Secuencia y acercamiento imagen anterior.
Plano medio, posición final del vehículo implicado, se observa poste de alumbrado público, el cual del impacto se desprende de su posición, tal y como se halló al momento de la diligencia

IMAGEN 7. Secuencia y acercamiento imagen anterior.
Plano medio, posición final del vehículo implicado, se observa poste de alumbrado público, el cual del impacto se desprende de su posición, tal y como se halló al momento de la diligencia

IMAGEN 8. Secuencia y acercamiento imagen anterior.
Plano medio, posición final del vehículo implicado, se observa parte impactada y daños causados al mismo, y el cual se incendia producto del insuceso, tal y como se halló al momento de la diligencia

IMAGEN 9. Secuencia y acercamiento imagen anterior.
Plano medio, posición final del vehículo implicado, se observa parte impactada y daños causados al mismo, y el cual se incendia producto del insuceso, tal y como se halló al momento de la diligencia evidencia N° 1.

IMAGEN 10, Secuencia y acercamiento imagen anterior.
evidencia N° 1, camioneta de placa KJO 413, con relación a evidencia N° 2, Batería, del vehículo, tal y como se hallo al momento de la diligencia.,

IMAGEN 11. Secuencia y acercamiento imagen anterior.
Vía Bucaramanga – Girón, frente al N° 30W 264, por la cual transitaban los peatones, anden, y evidencia N° 2, Batería, del vehículo con relación a evidencia N° 1, camioneta de placa KJO 413, tal y como se halló al momento de la diligencia.,

IMAGEN 12. Secuencia y acercamiento imagen anterior.

Plano medio, evidencia N° 2, Batería, del vehículo, con relación a evidencia N° 3, farola del vehículo, la cual sale expulsada y rompe la lona, del Restaurante, DOÑA YOLI, la cual tal y como se hallo al momento de la diligencia

IMAGEN 13. Secuencia y acercamiento imagen anterior.
Vía Bucaramanga – Girón, frente al N° 30W 264, por la cual transitaban los peatones, anden, y evidencia N° 3, FAROLA DE LA CAMIONETA implicada con relación a evidencia N° 4, cuerpo sin vida de peatón, tal y como se halló al momento de la diligencia.

IMAGEN 14. Plano medio, evidencia N° 4, CUERPO SIN VIDA DE LUZ MARY PINTO MANTILLA, quien era peatón, se desplazaba el motociclista con su acompañante, escena totalmente cubierta con cinta preventiva al llegar al lugar de los hechos

IMAGEN 15. Plano medio, evidencia N° 4, CUERPO SIN VIDA DE LUZ MARY PINTO MANTILLA, quien era peatón, abundante sangrado en boca y región craneana.

IMAGEN 16. Plano medio, evidencia N° 4, CUERPO SIN VIDA DE LUZ MARY PINTO MANTILLA, quien era peatón, deformidad osea miembro inferior izquierdo.

IMAGEN 17. Plano medio, CUERPO SIN VIDA DE LUZ MARY PINTO MANTILLA, quien era peatón, deformidad ósea miembro inferior izquierdo.

IMAGEN 18. Cuerpo embalado y rotulado de la occiso, para ser trasladado al INML y CF.

5. TOMA DE MUESTRAS

No. de EMP y EF	Sitio de recolección	Descripción de EMP y EF

En el evento de existir más registros se debe reproducir la tabla tantas veces sea necesario.

6. DESCRIPCIÓN CLARA Y PRECISA DE LA FORMA TÉCNICA E INSTRUMENTOS UTILIZADOS

Cámara Digital. CANON POWER SHOT A3400 IS
Computador AMD. SEMPRON™ 2600
Monitor LG. FLATRON T710SH
Impresora EPSON XP 241
Insumos: COMPUTADOR COMPAQ S 1922a

Ampliar el cuadro de acuerdo a la cantidad de información plasmada.

7. RESULTADOS DE LA ACTIVIDAD INVESTIGATIVA (descripción clara y precisa de los resultados)

Se tomaron (42) imágenes del lugar de los hechos y los EMP y EF, se realiza informe con 18 imágenes las cuales se presentan a continuación:

En este punto Indique el destino de los EMP y EF si los hubiere.

8. ANEXOS

Ampliar el cuadro de acuerdo a la cantidad de información plasmada.

9. SERVIDOR DE POLICÍA JUDICIAL

Nombres y Apellidos		Identificación	Entidad
EDGAR CORDERO DIAZ		91240909	DTB
Cargo	Teléfono / Celular	Correo electrónico	Firma
AGENTE DE TRANSITO	318 695 0941	Edgar056cordero@hotmail.com	

El servidor de policía judicial, está obligado en todo tiempo a garantizar la reserva de la información, esto conforme a las disposiciones establecidas en la Constitución y la Ley.

Fin del Informe

INSTITUTO NACIONAL DE MEDICINA LEGAL Y CIENCIAS FORENSES
INFORME PERICIAL DE NECROPSIA N°. 201901016800100074 3

Regional: NORORIENTE **Seccional:** SANTANDER
U. Básica: BUCARAMANGA

Nombre Definitivo: LUZ MARY PINTO MANTILLA
Nombre al Ingreso: **LUZ MARY PINTO MANTILLA**
Tipo de documento: CÉDULA DE CIUDADANÍA **No. de documento:** 1095932121
Edad: 25 años **Sexo:** FEMENINO
Procedencia: BUCARAMANGA, SANTANDER
Fecha de ingreso: 20/10/2019 **Hora:** 13:40
Noticia Criminal: 680016000159201980546 Acta Numero: No Aplica
Autoridad: SECRETARIA DE TRANSITO Y TRANSPORTE
Fecha muerte: 20/10/201906:85 **Fecha necropsia:** 20/10/2019 **Hora** 14:28
Prosector: PEDRO LUIS FORERO
Auxiliar de morgue: MAURICIO GONZALEZ QUINTERO

INFORMACIÓN DISPONIBLE AL MOMENTO DE INICIAR LA NECROPSIA

Datos del acta de inspección:

- Resumen de hechos: Según acta de inspección -FPJ- 10 Mujer adulta joven de 26 años, en calidad de peatón, sufre evento de transito por ser arrollada por un vehiculo automotor tipo camioneta. Sin mas datos se realiza levantamiento y se solicita necropsia medico legal.
- Hipotesis de manera aportada por la autoridad: Accidente de transporte
- Hipotesis de causa aportada por la autoridad:Contundente

PRINCIPALES HALLAZGOS DE NECROPSIA

Los hallazgos encontrados en la necropsia son:
-Se trata del cuerpo de una mujer adulta joven quien presenta multiples escoriaciones en la superficie corporal de cara, región toracica y pared abdominal, se aprecia avulsión del miembro inferior izquierdo con fractura de la pierna y exposición osea. El cuerpo presenta deformidad en su tercio medio del tronco.
-En la apertura de las cavidades se encuentra en la cavidad craneal, hematoma galeal generalizado, fractura conminuta de todos los huesos de la calota. Se aprecian laceraciones de las meninges y del parénquima cerebral, el cual se encuentra en su mayoría macerado. Se encuentra fractura de los huesos maxilar inferior lado derecho y de la región facial lado izquierdo.
-En la apertura de la cavidad toracica se encuentra contusiones y hematomas en los tejidos blandos de ambos hemitorax, se encuentra fractura de las rejas costales de ambos hemitorax en sus porciones anteriores y posteriores. Las visceras toràcicas se encuentran con multiples contusiones y el corazón se aprecia desgarrado en su base.
-En la apertura de la cavidad abdominal se encuentra hemoperitoneo, estallido del hígado y contusiones de las visceras huecas, se encuentra estallido de los riñones y del bazo. Se aprecia fractura de la pelvis en su porción sínfisis púbica. Se encuentra fractura de los cuerpos vertebrales de T12 y L1. Se encuentra fractura del Sacro.
-Los miembros inferiores se encuentra fractura de los huesos de la tibia y peroné izquierdo, se encuentra avulsión de los tejidos blandos de la pierna izquierda.

ANÁLISIS Y OPINIÓN PERICIAL

CONCLUSIÓN PERICIAL:
El cadáver corresponde a una mujer adulta joven quien presenta signos tempranos de muerte y quien fallece por:
-CAUSA DE LA MUERTE: POLITRAUMATISMO CON COMPROMISO CRÁNEO TORACO ABDOMINAL SEVERO Y DE MIEMBROS INFERIORES EN ACCIDENTE DE TRANSITO EN CALIDAD DE PEATÓN.

VENTANILLA UNICA DE CORRESPONDENCIA - SANTANDER
SAN-F05-UNIVI - No. 20190090752072
Fecha Radicado: 2019-12-09 14:43:47
Anexos: SIN.

FISCALIA

PEDRO LUIS FORERO
Médico Forense

-MECANISMO FISIOPATOLOGICO DE LA MUERTE : SHOCK MIXTO (NEUROGENICO E HIPOVOLEMICO).
-MANERA DE LA MUERTE: VIOLENTA POSIBLEMENTE EN ACCIDENTE DE TRANSITO EN CALIDAD DE PEATÓN.

EXAMEN EXTERIOR

DESCRIPCIÓN GENERAL DEL CADAVER: Sobre la mesa de necropsia se encuentra embalado y rotulado el cuerpo de una Mujer adulto(a)joven, quien se encuentra vestida con prendas que posteriormente relaciono y al examen externo se encuentra zonas de escoriación y herida en región facial con deformidad de la hemicara derecha. Se encuentra exposición de masa encefálica y escoriaciones en el cuero cabelludo. En el tórax y dorso se encuentra áreas de escoriaciones, se aprecia deformidad pelvica y escoriaciones en los miembros superiores e inferiores. Se encuentra zona de avulsión del miembro inferior izquierdo.

DESCRIPCIÓN DE PRENDAS DE VESTIR

Prenda	Material	Color	Talla	Marca	Observaciones
PANTALON	JEAN	AZUL	ND	ND	se encuentra prenda completamente sucia y desgarrada en la bota manga izquierda.
BLUSA	ALGODÓN	MULTICOLOR	ND	ND	se encuentra prenda estampada con flores.
BRASSIER	LYCRA	ROSADO	ND	ND	ND
ROPA INTERIOR	ALGODÓN	VERDE	ND	ND	ND

DESCRIPCIÓN DE ACCESORIOS DE USO PERSONAL

Accesorio	Color	Observaciones
ESCAPULARIO	NEGRO	se encuentra escapulario en el tobillo derecho.

DESCRIPCIÓN DE FENOMENOS CADAVERICOS: Frialdad, livideces escasas en región dorsal, flacidez de los miembros superiores y de los miembros inferiores.
DATOS ANTROPOMETRICOS: Talla: 158 cm. Peso: 65.0-70.0 kg. Ancestro racial mestizo. Contextura eutrofica.

DESCRIPCIÓN DE SEÑALES PARTICULARES

Señal Particular	Zona Anatomica	Descripción
TATUAJE	FLANCO IZQUIERDO	se aprecia nombre de JUAN DAVID.
TATUAJE	REGIÓN ESCAPULAR DERECHA	se encuentra nombre de MARIA JOSE.
CICATRIZ QUIRÚRGICA	REGIÓN PUBIANA	se encuentra cicatriz de cesárea.

PIEL Y FANERAS: Las anteriormente mencionadas.
CUERO CABELLUDO: Las anteriormente mencionadas.
CARA: Las anteriormente mencionadas.
CUELLO: Sin lesiones morfológicas de trauma.
TORAX: Las anteriormente mencionadas.
GLÁNDULAS MAMARIAS: Sin lesiones morfológicas de trauma.
AXILAS: Sin lesiones morfológicas de trauma.
ABDOMEN: Las anteriormente mencionadas.
ESPALDA Y GLUTEOS: Las anteriormente mencionadas.
GENITAL EXTERIOR: Sin lesiones morfológicas de trauma.
ANO: Sin lesiones morfológicas de trauma.
EXTREMIDADES SUPERIORES: Las anteriormente mencionadas.

PEDRO LUIS FORERO
Médico Forense

EXTREMIDADES INFERIORES: Las anteriormente mencionadas.

EXAMEN INTERIOR

CABEZA Y SISTEMA NERVIOSO CENTRAL

GALEA Y PERICRÁNEO: Ver descripción especial lesiones
CRÁNEO: Ver descripción especial lesiones
MENINGES Y ENCÉFALO: Ver descripción especial lesiones, se encuentra desgarro de las meninges y laceración de parenquima cerebral. El peso del órgano es de 1080 grs.
COLUMNA VERTEBRAL: Ver descripción especial lesiones, se encuentra fractura de la columna toraco lumbar a nivel de T12 y L1.

SISTEMA RESPIRATORIO

PLEURAS Y ESPACIOS PLEURALES: Ver descripción especial lesiones, se encuentra laceración de las pleuras parietales y viscerales de ambos hemitorax.
LARINGE: Sin lesiones morfológicas de trauma.
TRÁQUEA: Sin lesiones morfológicas de trauma.
BRONQUIOS: Sin lesiones morfológicas de trauma.
PULMONES: Ver descripción especial lesiones, se encuentran contusiones y laceraciones del parenquima pulmonar bilateral, el peso de los órganos es de 210 y 110 grs.

SISTEMA CARDIOVASCULAR

PERICARDIO: Ver descripción especial lesiones, se encuentra laceración del pericardio visceral.
CORAZÓN: Sin lesiones morfológicas de trauma. El peso del órgano es de 280 grs.
CORONARIAS: Sin lesiones morfológicas de trauma.
AORTA Y GRANDES VASOS: Ver descripción especial lesiones, se encuentra contusión y desgarro de la arteria aorta abdominal.
VENAS: Ver descripción especial lesiones, se encuentra contusión y desgarro de la cava inferior.

CAVIDAD ABDOMINAL

PERITONEO: Ver descripción especial lesiones, se encuentra hemoperitoneo.
MESENTERIO: Ver descripción especial lesiones, se encuentran contusiones en el meso de las asas intestinales.
RETROPERITONEO: Ver descripción especial lesiones, se encuentra hematoma retroperitoneal.
DIAFRAGMA: Sin lesiones morfológicas de trauma.

SISTEMA DIGESTIVO

LENGUA: Sin lesiones morfológicas de trauma.
FARINGE: Sin lesiones morfológicas de trauma.
ESÓFAGO: Sin lesiones morfológicas de trauma.
ESTÓMAGO: Sin lesiones morfológicas de trauma.
HIGADO: Ver descripción especial lesiones, se encuentra estallido generalizado, el peso del órgano es de 1020 grs.
VESÍCULA Y VÍAS BILIARES: Sin lesiones morfológicas de trauma.
PÁNCREAS: Sin lesiones morfológicas de trauma.
INTESTINO DELGADO: Ver descripción especial lesiones, contusiones de las paredes intestinales.
INTESTINO GRUESO: Ver descripción especial lesiones, contusiones de la paredes intestinales.
APÉNDICE CECAL: Sin lesiones morfológicas de trauma.

APARATO GENITO URINARIO

RIÑONES: Ver descripción especial lesiones, se encuentra contusiones del parénquima renal, el peso en conjunto es de 210 grs.
URÉTERES: Sin lesiones morfológicas de trauma.
VEJIGA: Ver descripción de lesiones. Se desgarro de la pared vesical.
ÚTERO Y ANEXOS: Sin lesiones morfológicas de trauma.

PEDRO LUIS FORERO
Médico Forense

APARATO LINFO HEMATOPOYETICO

TIMO: Ausente
GANGLIOS: Sin lesiones morfológicas de trauma.
BAZO: Ver descripción especial lesiones. El peso del órgano es de 70 grs.

SISTEMA ENDOCRINO

TIROIDES: Sin lesiones morfológicas de trauma.
HIPÓFISIS: Ver descripción especial lesiones.
SUPRARRENALES: Sin lesiones morfológicas de trauma.

SISTEMA OSTEO-MUSCULO-ARTICULAR

Ver descripción especial lesiones

DESCRIPCIÓN DE LESIONES TRAUMATICAS

DESCRIPCION DE LAS LESIONES POR OBJETO CONTUNDENTE
DESCRIPCIÓN LESIONES
Se encuentran las siguientes lesiones escoriaciones en la superficie corporal de cara lado derecho con deformidad total, región toracica de 12x8 cmsy pared abdominal de 40x30 cms, se aprecia avulsión del miembro inferior izquierdo con fractura de la pierna y exposición osea en un area de 35x40 cms. El cuerpo presenta deformidad en su tercio medio del tronco. En la cavidad craneal, hematoma galeal generalizado, fractura conminuta de todos los huesos de la calota. Se aprecian laceraciones de las meninges y del parénquima cerebral, el cual se encuentra en su mayoria macerado. Se encuentra fractura de los huesos maxilar inferior lado derecho y de la región facial lado izquierdo.
-En la apertura de la cavidad toracica se encuentra contusiones y hematomas en los tejidos blandos de ambos hemitorax, se encuentra fractura de las rejas costales de ambos hemitorax en sus porciones anteriores y posteriores. Las vísceras torácicas se encuentran con multiples contusiones y el corazón se aprecia desgarrado en su base.
-En la apertura de la cavidad abdominal se encuentra hemoperitoneo, estallido del hígado y contusiones de las vísceras huecas, se encuentra estallido de los riñones y del bazo. Se aprecia fractura de la pelvis en su porción sínfisis púbica. Se encuentra tractura de los cuerpos vertebrales de T12 y L1, Se encuentra fractura del Sacro.
-Los miembros inferiores se encuentra fractura de los huesos de la tibia y peroné izquierdo, se encuentra avulsión de los tejidos blandos de la pierna izquierda.

TÉCNICAS DE EXPLORACIÓN DEL CADÁVER

Procedimiento: Se realiza revisión de la documentación aportada por la autoridad y se hace registro fotografico de las caracteristicas del embalaje y de la rotulación, Se desembala el cuerpo y se toman fotografias de las caracteristicas individualizantes del cuerpo, así como de las lesiones externas, Se toman viscerotomias, las cuales se embalan, se rotulan y se envian a central de evidencias para su custodia. Se hacen disecciones de las cavidades corporales para exponer lesiones de las visceras internas responsables de la muerte. Se toman necrodactilias y se envian a dactiloscopia para determinación de identificación fehaciente de la occisa.

MUESTRAS TOMADAS Y ESTUDIOS COMPLEMENTARIOS SOLICITADOS

N°	ORIGEN	MUESTRA	EMBALAJE	DESTINO
2	Cadáver	SANGRE	Empacado(a) en tarjeta fta, 1 una. Estado: Embalado, Rotulado y Sellado	– Se envia a central de evidencias(BUCARAMANGA) para
3	Cadáver	ORINA	Empacado(a) en tubo vacutainer tapa roja, 17cc. Estado: Embalado, Rotulado y Sellado	– Se envia a central de evidencias(BUCARAMANGA) para

PEDRO LUIS FORERO
Médico Forense

EVIDENCIAS APORTADAS POR LA AUTORIDAD

N°	ORIGEN	MUESTRA	EMBALAJE	DESTINO
1	Escena	CADAVER	Empacado(a) en bolsa de plástico, 1 una. Estado: Sin alteraciones, buen estado.	— Se envía a dactiloscopia(BOGOTÁ D.C.) para solicitud busqueda tarjeta de preparación.

DOCUMENTOS E IMAGENES

-ACTA DE INSPECCIÓN A CADÁVER, Documento aportado por la autoridad. -FPJ -10 seis (6) folios.

-CÉDULA DE CIUDADANÍA, No aportan documento de identificación personal al ingreso del cadáver.

-CADENA DE CUSTODIA, Registro del EMP Y EF Cadáver -FPJ - 8 un folio..

-OTROS DOCUMENTOS, SOLICITUD ANÁLISIS DE EMP Y EF -FPJ -12 un folio.

-NECRODACTILIA, CARA ANTERIOR

-NECRODACTILIA, CARA POSTERIOR

-TARJETA DECADACTILAR.

-CERTIFICADO DE DEFUNCIÓN.

PEDRO LUIS FORERO
Médico Forense

1130 DTB 61

INSTITUTO NACIONAL DE MEDICINA LEGAL Y CIENCIAS FORENSES

DIRECCIÓN REGIONAL NORORIENTE

LABORATORIO DE TOXICOLOGÍA FORENSE

INFORME PERICIAL DE TOXICOLOGÍA FORENSE

ACREDITADO ONAC

ISO/IEC 17025:2017 10-LAB-010

Informe Pericial No:	DRNORIENTE-LTOF-0002240-2019
Número de Radicado:	2019010168001000743

Bucaramanga, 2019/11/18

AUTORIDAD DESTINATARIA:
Doctor(a)
FISCALIA QUINTA SECCIONAL
Fiscal
Fiscalía 5 Seccional
CR 19 24 61 BR Alarcón
Bucaramanga, Santander

VENTANILLA UNICA DE CORRESPONDENCIA - SANTANDER
SAN-F05-UNIVI - No. 20190090734932
Fecha Radicado: 2019-11-28 10:57:55
Anexos: SIN.

AUTORIDAD SOLICITANTE:
ANGEL MIGUEL SALAS
Dirección de Tránsito y Transporte
KM 4 VIA GIRON
Bucaramanga, Santander

Referencia (s) de la solicitud:
Ref. Oficio Nº: 1099448 del 2019-10-22
NUNC Nº/Proceso: 680016000159201980546
Nombre Relacionado en la Solicitud:
GLORIA ESPERANZA ROJAS PORRA - Indiciado
Fecha de Recibido en INMLCF: 2019-10-22
Fecha de Recibido en el Laboratorio: 2019-10-22

DESCRIPCIÓN DE LOS EMP RECIBIDOS PARA ESTUDIO:
ID EMP 4.1: Alícuota tomada de Tubo tapa gris de 6.0 mL de capacidad con 5 mL de sangre aproximadamente, rotulado " Gloria E. Rojas P.".//

MOTIVO DE LA PERITACIÓN:
"Alcoholemia".

MÉTODOS EMPLEADOS:
- DG-M-PET-02
Fundamento del método:
Ensayo: Determinación cuantitativa de etanol y metanol
Determinación de alcoholemia y metanol por cromatografía de gases con automuestreador de volátiles, e identificación de acetona y 2- propanol, código DG-M-PET-002 V-12.

Cromatografía de gases con detector de ionización de llama de hidrógeno y automuestreador de volátiles (CG-HS-FID). El método se basa en la extracción de volátiles presentes en el espacio de cabeza de un vial que contiene la muestra y la separación del etanol volatizado mediante una columna cromatográfica y su posterior detección. La cuantificación se realiza mediante una curva de calibración por el método del estándar interno.
Los procedimientos de análisis utilizados cumplen con los esquemas analíticos recomendados por la comunidad científica forense internacional.

INSTRUMENTOS UTILIZADOS:
- Automuestreador, Marca: Thermo, Modelo: Triplus HS, Serial: 20076541

- Dilutor dispensador, Marca: Hamilton, Modelo: Microlab 600, Serial: ML600DH5589
- Cromatógrafo de gases, Marca: Hewllet Packard, Modelo: HP 6890 SERIES, Serial: US00020361

"El(los) instrumento(s) relacionado(s) anteriormente se encuentra(n) dentro de un programa de mantenimiento con fecha vigente durante la realización del(los) análisis"

HALLAZGOS:

NRO. EMP	NOMBRE DEL EMP	ANALISIS	PERIODO DEL ANALISIS	RESULTADO
4.1	Sangre líquida	Determinación de etanol	2019-11-13 / 2019-11-13	No se detectó etanol

INTERPRETACION DE LOS RESULTADOS Y CONCLUSIONES:
En la muestra analizada no se detectó etanol.

OBSERVACIONES:
Los resultados obtenidos se relacionan únicamente con los EMP analizados.

Nota: Límite de detección 3 mg de etanol/100 mL de fluído biológico (sangre o humor vítreo). Límite de cuantificación 15 mg de etanol/100mL de fluído biológico

Nota: El laboratorio tiene disponible el valor de la incertidumbre en caso de que sea requerida.

Nota: El laboratorio de Toxicología realiza los análisis de acuerdo al contexto de los hechos y al abordaje de caso. Los análisis se efectúan en las muestras más apropiadas.

REMANENTES, CONTRAMUESTRAS O MATERIAL DE APOYO:
Los remanentes y las muestras que no se analizan, permanecerán por tres (3) años de acuerdo con la normatividad vigente, una vez cumplido ese tiempo se descartan. En este lapso, si la investigación o la teoría del caso lo ameritan, la autoridad competente podrá solicitar análisis complementarios.

CERTIFICACIÓN DE CADENA DE CUSTODIA:
La(s) muestra(s) analizada(s) ha(n) permanecido bajo cadena de custodia por parte del Instituto Nacional de Medicina Legal y Ciencias Forenses desde su recepción y/o recolección.

Atentamente,

MARIA MARTHA ORTIZ RANGEL
Profesional Especializado Forense

"Para tramitar cualquier petición, aclaración o ampliación que la autoridad competente solicite al Instituto, es indispensable hacer referencia siempre al número de identificación del dictamen o del informe pericial en el Instituto (extremo superior derecho del primer folio del dictamen o del informe pericial").

----------**FIN DEL INFORME**----------

26 NOV 2019

No. Expediente CAD	USO EXCLUSIVO POLICIA JUDICIAL Nº CASO Dpto / Mpio / Ent / U. Receptora / Año / Consecutivo

ENTREVISTA –FPJ-14-

Este formato será utilizado por Policía Judicial

Fecha D 20 M 10 A 2019 Hora 07 17 Lugar: Kilometro 3 via Girón calle 70 # 30W-264

Conforme a lo establecido el artículo 206 del C.P.P., se da inicio a la presente diligencia.

I. DATOS DEL ENTREVISTADO:

Primer Nombre Oscar Iván Segundo Nombre Iván

Primer Apellido Bacca Segundo Apellido Osorio

Documento de Identidad C.C [✓] otra ____ No. 91533387 de B/manga

Alias ____

Edad: 35 Años. Género: M [✓] F [ ] Fecha de nacimiento: D 12 M 10 A 1984

Lugar de nacimiento País ____ Departamento ____ Municipio ____

Profesión Coordinador de seguridad Oficio ____

Estado civil Unión Libre Nivel educativo Tecnólogo

Dirección residencia: calle 40 #19-31 C6 (Girón) Teléfono 3157109415

Dirección sitio de trabajo: ____ Teléfono ____

Dirección notificación calle 40 #19-31 Teléfono ____

País Colombia Departamento Santander Municipio Girón

Relación con la victima Ninguna

Relación con el victimario Ninguna

Usa anteojos SI [ ] NO [✓] Usa audífonos SI [ ] NO [✓]

II. RELATO.

Al establecer comunicación con la persona referenciada, manifiesta lo siguiente con relación a la presente investigación:

"Oscar Iván Becerra Osorio cédula 91.533.387 de la ciudad de Bucaramanga, 12 de octubre de 1984". Comuníquele, qué fue lo que usted vio. "En horas de la mañana, siendo más o menos entre 6 y 35 y 6 y 40, eh, me dirijo, pues, hacia las Unidades Tecnológicas, se presentó un accidente, una camioneta que embistió una pareja; el muchacho, pues, no resultó lesionado tan superficialmente, la señora sí, el impacto fue directamente con ella, y la verdad cuando el muchacho me pide que lo auxilie, me dice que mire la señora, yo le digo, que, pues la señora lastimosamente ya está muerta; delante mío para otro motorizado con una enfermera, le digo que por favor me preste unos guantes para tomarle el pulso, ella me dice, no, que no la toquemos pues que, porque ya, ya está fallecida, eh, me devuelvo hacia el carro, el carro, pues, en el momento del impacto, sale el señor caminando normal, eh, la señora se queda dentro del carro, y yo la ayudo a salir, eh, inclusive me dice que, que le ayude a sacar los papeles, le digo que no, que porque el carro se está incendiando; ya se hace un pitadero, ahí pues, venían bajando dos agentes de tránsito, les digo que por favor me ayuden, y ahí traían extintores, y la verdad me tuve que retirar pues por un compromiso que tenía con mi esposa, y pues ahorita que me enteré estaban haciendo orden, estoy dando mi versión de los hechos. Pregunta: "Quién venía conduciendo el vehículo, usted se dio cuenta? Rta. "Ha, claro, sí señor, la señora venía conduciendo el vehículo". Pregunta: "Por donde iban transitando los peatones". Rta. "Eh, sobre la acera". Pregunta: "y el vehículo, por dónde iba". Respuesta: venía por el carril derecho, pero venía a alta velocidad". Pregunta: "Algún inconveniente en especial que la haga interrumpido? Rta. "Ella pues se asustaría porque perdió el control y embistió totalmente a la señora".

(En caso de requerir más espacio, diligenciar hoja en blanco anexa, relacionado el número de Noticia criminal).

Utilizó medios técnicos para el registro de la entrevista SI ☒ NO ☐ Cuál? Celular Motorola 640

Firmas: Oscar Iván Becerra

Firma entrevistado: Oscar Iván Becerra

Nombre: 91.533.387.

Cédula de Ciudadanía

Índice derecho del entrevistado

Firma Policía Judicial

Gilberto Neira Pereira

Nombre:

Agte. de Tránsito

Cargo

D. T. B.

Entidad

Versión 09/06/05

Hoja No. ____ de ____

Recibí
02/03/2020

	REGISTRO CADENA DE CUSTODIA – FPJ - 8	

2. No. ID

1. NÚMERO ÚNICO DE NOTICIA CRIMINAL

6	8	0	0	1	6	0	0	0	1	5	9	2	0	1	9	8	0	5	4	6
DPTO		MUNICIPIO			ENTIDAD		UNIDAD					AÑO				CONSECUTIVO				

3. N° de HISTORIA CLINICA (*)

4. DOCUMENTACION DEL ELEMENTO MATERIA DE PRUEBA O EVIDENCIA FISICA.

H	R	E	NOMBRES Y APELLIDOS	CEDULA DE CIUDADANIA	ENTIDAD	FIRMA
x	x	X	EDGAR CORDERO DIAZ	**91 240 909**	D.T.B.	
						2020 02 15
						AAAA-MM-DD

5. DESCRIPCION DEL ELEMENTO(S) MATERIA(LES) DE PRUEBA Y EVIDENCIA FISICA

CAMIONETA DE PLACA KJO 413, INMOVILIZADA EN PATIOS DE LA DTB

Convenciones	(*) Para ser diligenciado por la Entidad Prestadora de Salud que recolecte el Elemento (s) Material (es) Probatorio (s) y Evidencia Física. **H,** R, E = Marque con una X si corresponde a quien **Halló, Recolectó o Embaló** el EMP y EF, respectivamente. Se puede marcar una o varias opciones para un mismo nombre según sea el caso. Los formatos de RÓTULO ELEMENTOS MATERIALES PROBATORIOS Y EVIDENCIA FÍSICA / REGISTRO CADENA DE CUSTODIA / FORMATO ADICIONAL REGISTRO CADENA DE CUSTODIA tienen FPJ- 7 y FPJ- 8 por codificación para control de documentos. Los formatos FPJ- 7 y FPJ- 8 **NO son exclusivos para la Función de Policía judicial.**

67

6. REGISTRO DE CONTINUIDAD DE LOS ELEMENTOS MATERIA DE PRUEBA Y EVIDENCIA FISICA.

FECHA						HORA	NOMBRE Y APELLIDOS DE QUIEN RECIBE EL EMP YEF	CEDULA DE CIUDADANIA	ENTIDAD	CALIDAD EN LA QUE ACTUA		PROPOSITO DEL TRASLADO (Almacenamiento, Análisis, Presentación audiencia, Consulta, Disposición final)	ESTADO EN QUE SE RECIBE EL EMBALAJE O CONTENEDOR DEL EMP Y EF	FIRMA
D	D	M	M	A	A					CUSTODIO	PERITO			
2	0	1	0	1	9	10:30	EDGAR CORDERO DIAZ	91240 909	DTB	X			PATIOS DTB	

7. PARA SER DILIGENCIADO POR EL TECNICO EN PRUEBA DE IDENTIFICACION PRELIMINAR HOMOLOGADA "PIPH"				
¿PRACTICÓ PRUEBA PRELIMINAR?				
Si		**No**		
CANTIDAD DE MUESTRAS TOMADAS				
Número del Rótulo (s).				

8. OBSERVACIONES (*)

CAMIONETA DE PLACA KJO 413, INMOVILIZADA EN PATIOS DE LA DTB

NOTA: 1) Nunca interrumpa el registro de cadena de custodia.
2) El Registro de Cadena de Custodia siempre debe acompañar a los Elementos Materiales Probatorios y Evidencia Física.
3) si esta hoja no alcanza para diligenciar el REGISTRO DE CONTINUIDAD ELEMENTOS MATERIALES PROBATORIOS Y EVIDENCIA FÍSICA, utilizar FORMATO ADICIONAL REGISTRO CADENA DE CUSTODIA – FPJ- 8.
4) (*) Cuando se registren observaciones se debe escribir el nombre de quien la realiza y la fecha.

Versión: 04
Aprobación: 2018-04-18 CNPJ
Publicación: 2018-12-27

76

INFORME POLICIAL DE ACCIDENTE DE TRÁNSITO A000 1099448

DIRECCIÓN DE TRÁNSITO BUCARAMANGA

1. ORGANISMO DE TRÁNSITO 6 8 0 0 1

2. GRAVEDAD: CON MUERTOS ☐ | CON HERIDOS ☒ | SOLO DAÑOS ☐

3. LUGAR O COORDENADAS GEOGRÁFICAS K. 3, Vía Girón. Calle 70 # 30 W – 264

CÓDIGO DE RUTA | VÍA Y KILÓMETRO O SITIO, DIRECCIÓN Y CIUDAD | Lat. ° ' " | Long ° ' "

3.1 LOCALIDAD O COMUNA El Bueno

4. FECHA Y HORA

20 10 2019 06 30 — FECHA Y HORA DE OCURRENCIA

20 10 2019 06 40 — FECHA Y HORA DE LEVANTAMIENTO

5. CLASE DE ACCIDENTE: CHOQUE 1 | ATROPELLO 2 (marcado) | VOLCAMIENTO 3 | CAIDA OCUPANTE 4 | INCENDIO 5 | OTRO 6

5.1 CHOQUE CON: VEHÍCULO 1 | TREN 2 | SEMOVIENTE 3 | OBJETO FIJO 4

5.2. OBJETO FIJO: MURO 1 | POSTE 2 | ÁRBOL 3 | BARANDA 4 | SEMÁFORO 1 | INMUEBLE 2 | HIDRATANTE 3 | VALLA SEÑAL 4 | TARIMA, CASETA 9 | VEHÍCULO ESTACIONADO 10 | OTRO 11

6. CARACTERÍSTICAS DEL LUGAR

- 6.1 ÁREA: RURAL – NACIONAL – DEPARTAMENTAL – MUNICIPAL – URBANA ☒
- 6.2 SECTOR: RESIDENCIAL ☐ INDUSTRIAL ☒ COMERCIAL ☐
- 6.3 ZONA: ESCOLAR ☐ TURÍSTICA ☐ MILITAR ☐ DEPORTIVA ☐ PRIVADA ☐ HOSPITALARIA ☐
- 6.4 DISEÑO: GLORIETA ☐ INTERSECCIÓN ☐ LOTE O PREDIO ☐ PASO A NIVEL ☐ PONTÓN ☐ CICLO RUTA ☐ PASO ELEVADO ☐ PASO INFERIOR ☐ PEATONAL ☐ PUENTE ☐ TRAMO DE VÍA ☒ TÚNEL ☐
- 6.5 CONDICIÓN CLIMÁTICA: GRANIZO ☐ LLUVIA ☐ NIEBLA ☐ VIENTO ☐ NORMAL ☒

7. CARACTERÍSTICAS DE LAS VÍAS (Vía 1 / 2)

- 7.1 GEOMETRICAS: A. RECTA ☒, CURVA; B. PLANO, PENDIENTE ☒; C. BAHÍA DE EST. ☒, CON ANDEN ☒, CON BERMA
- 7.2 UTILIZACIÓN: UN SENTIDO ☒, DOBLE SENTIDO, REVERSIBLE, CONTRAFLUJO, CICLO VÍA
- 7.3 CALZADAS: UNA, DOS ☒, TRES O MAS, VARIABLE
- 7.4 CARRILES: UNA, DOS ☒, TRES O MAS, VARIABLE
- 7.5 SUPERFICIE DE RODADURA: ASFALTO ☒, AFIRMADO, ADOQUIN, EMPEDRADO, CONCRETO, TIERRA, OTRO
- 7.6 ESTADO: BUENO ☒, CON HUECOS, DERRUMBES, EN REPARACIÓN, HUNDIMIENTO, INUNDADA, PARCHADA, RIZADA, FISURADA
- 7.7 CONDICIONES: ACEITE, HUMEDA, LODO, ALCANTARILLA DESTAPADA, MATERIAL ORGÁNICO, MATERIAL SUELTO, SECA ☒, OTRA
- 7.8 ILUMINACIÓN ARTIFICIAL: A. CON – BUENA – MALA; B. SIN
- 7.9 CONTROLES DE TRÁNSITO: A. AGENTE DE TRÁNSITO; B. SEMÁFORO – OPERANDO, INTERMITENTE, CON DAÑOS, APAGADO, OCULTO; C. SEÑALES VERTICALES – PARE, CEDA EL PASO, NO GIRE, SENTIDO VÍAL, NO ADELANTAR, VELOCIDAD MÁXIMA ☒, OTRA, NINGUNA; D. SEÑALES HORIZONTALES – ZONA PEATONAL, LÍNEA DE PARE, LÍNEA CENTRAL AMARILLA (CONTINUA, SEGMENTADA), LÍNEA DE CARRIL BLANCA (CONTINUA, SEGMENTADA ☒), LÍNEA DE BORDE BLANCA ☒, LÍNEA DE BORDE AMARILLA, LÍNEA ANTIBLOQUEO, FLECHAS, LEYENDAS, SÍMBOLOS, OTRA; E. REDUCTOR DE VELOCIDAD – BANDAS SONORAS, RESALTO (MOVIL, FIJO), SONORIZADOR, ESTOPEROL, OTRO; E. DELINEADOR DE PISO – TACHA, ESTOPEROLES, TACHONES, BOYAS, BORDILLOS, TUBULAR, BARRERAS PLASTICAS, HITOS TUBULARES, CONOS, OTROS
- 7.10 VISIBILIDAD: A. NORMAL ☒; B. DISMINUIDA POR – CASETAS, CONSTRUCCIÓN, VALLAS, ÁRBOL VEGETACIÓN, VEHICULO ESTACIONADO, ENCANDILAMIENTO, PORTE, OTROS

8. CONDUCTORES, VEHICULOS Y PROPIETARIOS — VEHÍCULO 1: KJO 413

8.1 CONDUCTOR

APELLIDOS Y NOMBRES	DOC	IDENTIFICACIÓN No.	NACIONALIDAD	FECHA DE NACIMIENTO	SEXO	GRAVEDAD
Rojas Parra Gloria Esperanza	CC	63484753 (Cspaz)			M F	MUERTO ☐ HERIDO ☒

DIRECCIÓN DE DOMICILIO	CIUDAD	TELÉFONO	SE PRACTICO EXAMEN	AUTORIZO	EMBRIAGUEZ	GRADO	S. PSICOACTIVAS
Cra. 15 D Bis # 35–205	B/manga	3164549 6299	SI ☐ NO ☐	SI ☒ NO	POS ☐ NEG ☐		SI NO

PORTA LICENCIA: SI NO | LICENCIA DE CONDUCCIÓN No. | CATEGORÍA | RESTRICCIÓN | EXP / VEN (DIA MES AÑO) | CÓDIGO DE TRÁNSITO | CHALECO SI NO | CASCO SI NO | CINTURON SI NO

HOSPITAL, CLÍNICA O SITIO DE ATENCIÓN	DESCRIPCIÓN DE LESIONES
Serviclínicos Dromédicas	Trauma de clavícula — 0 —

8.2 VEHICULO

PLACA	PLACA REMOLQUE/SEMI	NACIONALIDAD	MARCA	LINEA	COLOR	MODELO	CARROCERIA	TON	PASAJEROS	LICENCIA DE TRAS No.
KJO 413		COLOMBIANO ☒ EXTRANJERO ☐	Hyundai	Santa Fe	Negro	2011	Cabinado		07	

EMPRESA | MATRICULADO EN: F dabla | INMOVILIZADO EN: Patios D.T.B. | A DISPOSICIÓN DE: Fiscalía Gral. | TARJETA DE REGISTRO No.

NIT

REV. TEC. MEC: SI NO No. | CANTIDAD ACOMPAÑANTES O PASAJEROS EN EL MOMENTO DEL ACCIDENTE: 01

PORTA SOAT	POLIZA No.	ASEGURADORA	VENCIMIENTO
SI ☒ NO	758466 76 600452405	Mundial de S.	21 10 20

PORTA SEG. RESPONSABILIDAD CIVIL CONTRACTUAL SI NO | VENCIMIENTO | PORTA SEG RESO EXTRACONTRACTUAL SI NO | No. | ASEGURADORA | DIA MES AÑO

PROPIETARIO: MISMO CONDUCTOR SI ☒ NO | APELLIDOS Y NOMBRES | DOC | IDENTIFICACIÓN No. | DIRECCIÓN: | TEL:

8.3. CLASE DE VEHÍCULO: AUTOMÓVIL, BUS, BUSETA, CAMIÓN, CAMIONETA ☒, CAMPERO, MICROBUS, TRACTOCAMIÓN, VOLQUETA, MOTOCICLETA, M. AGRICOLA, M. INDUSTRIAL, BICICLETA, MOTOCARRO, MOTOTRICICLO, TRACCIÓN ANIMAL, MOTOCICLO, CUATRIMOTO, REMOLQUE, SEMI-REMOLQUE

8.4. CLASE SERVICIO: OFICIAL, PUBLICO, PARTICULAR ☒, DIPLOMATICO

8.5. MODALIDAD DE TRANS.: MIXTO, CARGA – EXTRADIMENSIONADA – EXTRAPESADA – MERCANCÍA PELIGROSA – CLASE DE MERCANCÍA; PASAJEROS – COLECTIVO – INDIVIDUAL – MASIVO – ESPECIAL TURISMO – ESPECIAL ESCOLAR – ESPECIAL ASALARIADO – ESPECIAL OCASIONAL

8.6. RADIO DE ACCIÓN: NACIONAL, MUNICIPAL

8.8. DESCRIPCIÓN DAÑOS MATERIALES DEL VEHICULO: Consumido destruido totalmente por el fuego. Parte delantera destruida

8.7. FALLAS EN: FRENOS ☐ DIRECCIÓN ☐ LUCES ☐ BOCINA ☐ LLANTAS ☐ SUSPENSIÓN ☐ OTRA

8.9. LUGAR DE IMPACTO: FRONTAL ☒ LATERAL ☐ SUPERIOR ☐ Otro

FIRMA DE CONFORMIDAD CON EL INFORME, CONDUCTORES, INVOLUCRADOS

FIRMA CONDUCTOR, VICTIMA O TESTIGO C.C.

FIRMA CONDUCTOR, VICTIMA O TESTIGO C.C.

TODA PERSONA RETENIDA SE NOTIFICA DE LOS DERECHOS CONFORME AL CÓDIGO DE PROCEDIMIENTOS LEGAL

VIGILADO SUPERTRANSPORTE

DIRECCIÓN DE TRANSITO DE BUCARAMANGA

17. CROQUIS (BOSQUEJO TOPOGRÁFICO)
INFORME POLICIAL DE ACCIDENTE DE TRANSITO No.

MinTransporte

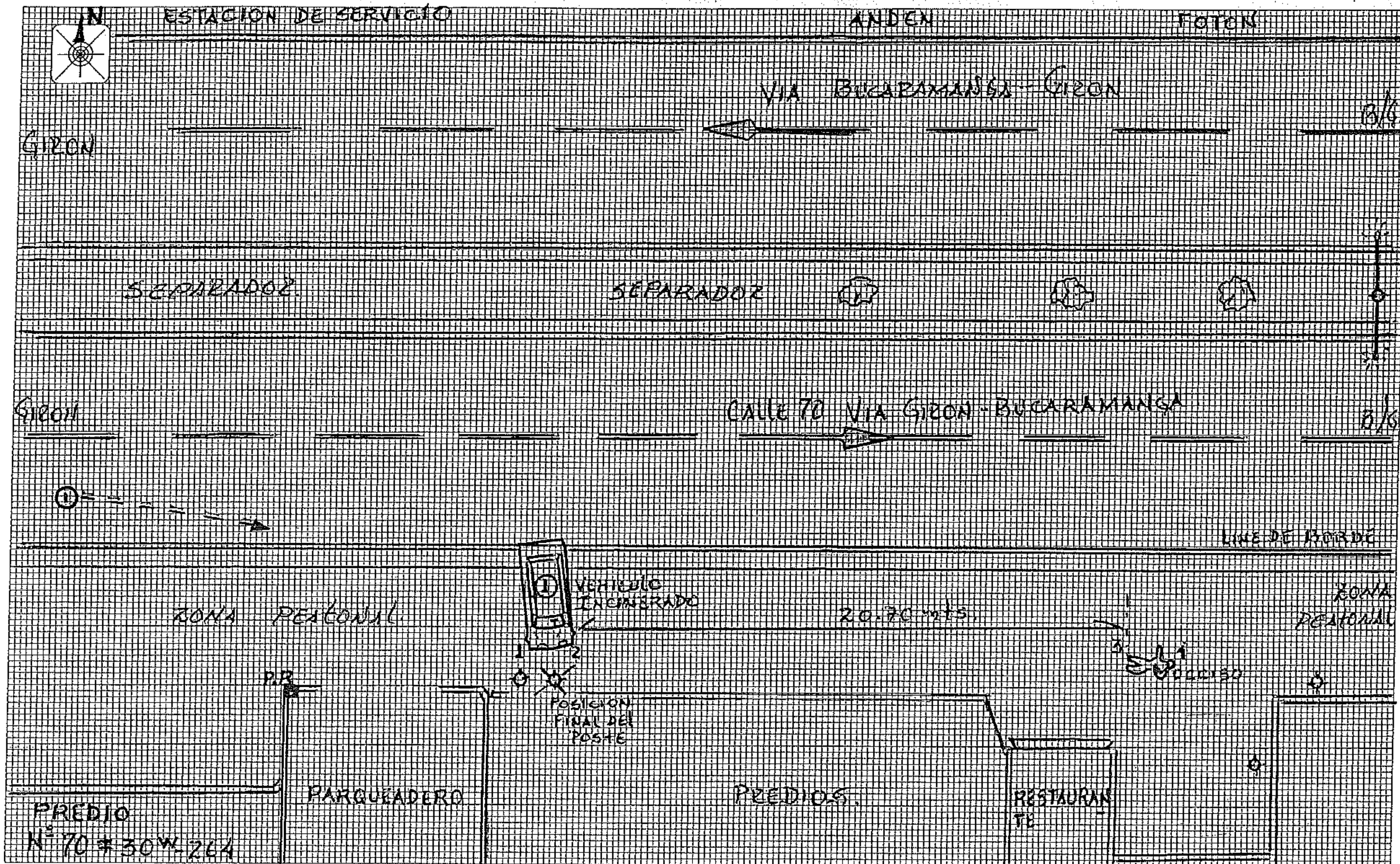

PUNTO DE REFERENCIA

TABLA DE MEDIDAS

No.	"X" ó "A"	"Y" ó "B"	IDENTIFICACIÓN DEL PUNTO
1	8.60	1.50	VERTICE DELAN. DERECH
2	10.40	18.00	180 VERT. IZQUIER
3	30.20	0.50	PIES DEL OCCISO
4	31.80	0.80	CABEZA OCCISO
5			
6			
7			
8			
9			
10			
11			
12			
13			
14			
15			
16			
17			
18			
19			
20			
21			
22			
23			
24			
25			

VALE POR EL ORIGINAL YA Q' ESTA SE DETERIORO EN MANOS DEL AGENTE DE TRAN[illegible] SITO SE: GILBERTO MEJIA

SE ANEXA EL ORIGINAL

FIRMA CONDUCTOR, VICTIMA O TESTIGO C.C.

FIRMA CONDUCTOR, VICTIMA O TESTIGO C.C.

LONG. HUELLAS

No.	METROS	CM	TIPO DE HUELLA

15. DATOS DE QUIEN CONOCE EL ACCIDENTE

GRADO	APELLIDOS Y NOMBRES	DOC	IDENTIFICACIÓN No.	PLACA	ENTIDAD	FIRMA
	HERNANDEZ SANTOS JUAN C	CC	91.229.335	039	D/T B/6A	[illegible]

16. CORRESPONDÍO NÚMERO ÚNICO DE INVESTIGACIÓN

Dto.	Municipio	Ent	U. receptora	Año	Consecutivo
68	001	6	0001	5920198	0546

Long ° ' "

Lat. ° ' "

ESCALA: 1:200 APROX.

PLANO: CARTESIANO.

VISTA: SUPERIOR.

	VÍA 1	VÍA 2
RADIO		
PERALTE		
PENDIENTE		

VIGILADO SUPERTRANSPORTE

39

	PROCESO CONTROL VIAL	Código FT -CTRL-029
		Serie
	FORMATO DE PERITAJE: INSPECCIÓN TECNICA DE VEHICULO COLISIONADO	Versión 04
		Página 1 de 1

108

Bucaramanga, ENERO 10 - 2020.

Doctor(a)
FISCALIA**.....*****LOCAL DE*****.....**
REFERENCIA**.....*****RADICADO*****.....**

En mi calidad de perito técnico en automotores adscrito a la dirección de Tránsito de Bucaramanga, me permito informar que realicé la inspección ocular al vehículo de las siguientes características:

Placa	KJO413	***Clase***	CAMIONETA
Marca	HYUNDAI SANTAFE	***Modelo***	2011
Servicio	PARTICULAR	***Color***	NEGRO.

Se pudo verificar que el vehículo Automotor se encuentra colisionado y presenta desperfectos como relaciono en la descripción de los daños.

IMPRONTAS

Chasis o serie

Motor

Opinión: Los guarismos, que identifican el motor, chasis y serial, exhíben las características originales para este tipo, clase, marca y modelo de vehículo.

Cordialmente

MARIO SILVA BAUTISTA
Perito Auxiliar. Técnico en Automotores (E)

	PROCESO CONTROL VIAL	Código FT -CTRL-043
		Serie
	FORMATO DE: INSPECCIÓN OCULAR DE DAÑOS	Versión 02
		Página 1 de 1

Bucaramanga ENERO 10-2020

El suscrito técnico, bajo juramento certifica que ha revisado el vehículo de las siguientes características:

Placa	KJO413	Clase	CAMIONETA.
Marca	HYUNDAI SANTAFE	Modelo	2011
Servicio	particular	Color	Negro.

Descripción de daños:

Vehiculo colisionado e incinerado presenta perdida total. Amerita cancelacion de su matricula.

Concepto técnico

por el estado de la colision e incineración no fue posible determinar el estado de los sistemas de encendido freno y luces. Se anexan 5 fotografias.

Cordialmente

MARIO SILVA BAUTISTA
Perito Auxiliar. Técnico Automotores (e)

KJO-413
FLORIDABLANCA

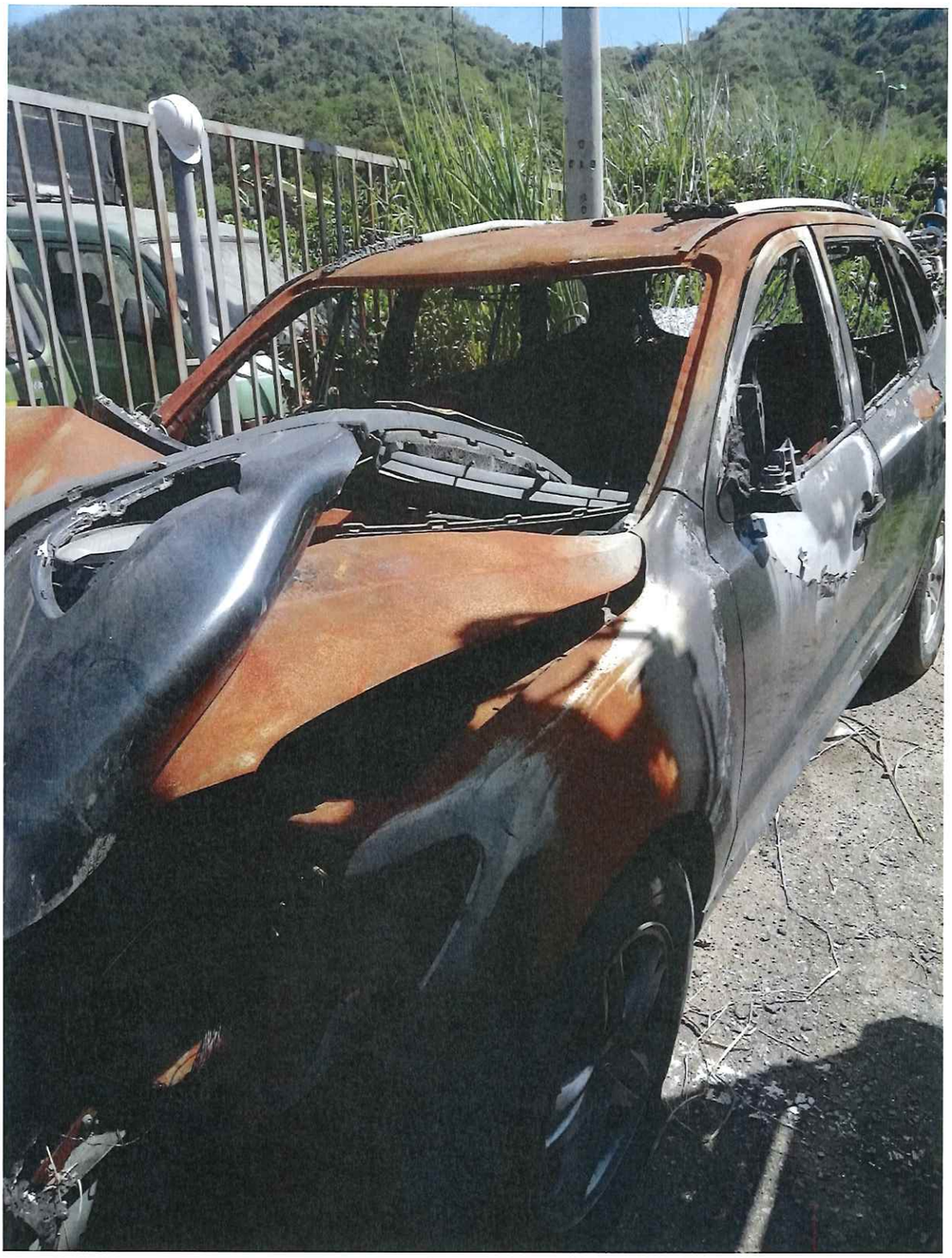

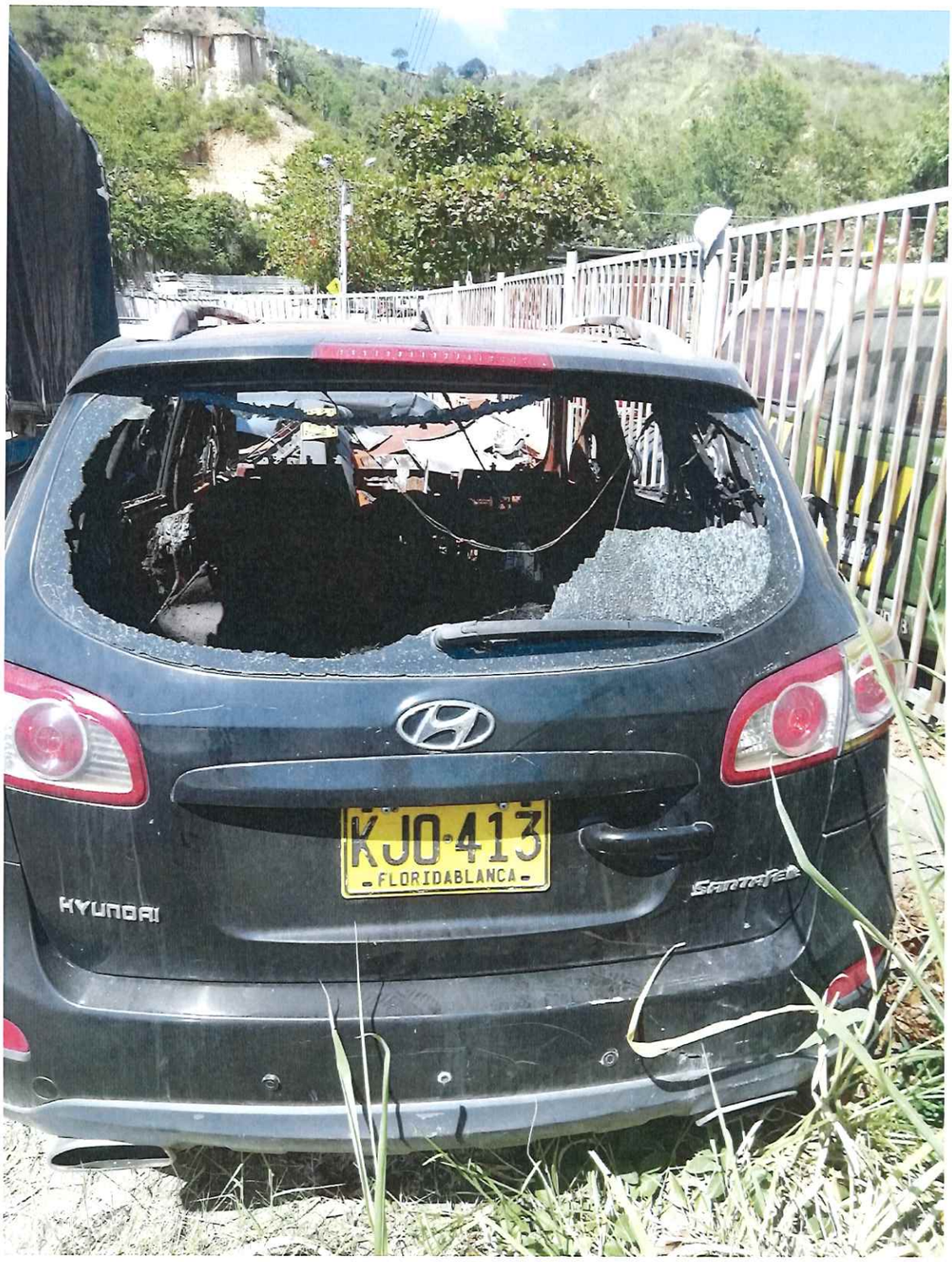
KJO-413
FLORIDABLANCA
HYUNDAI

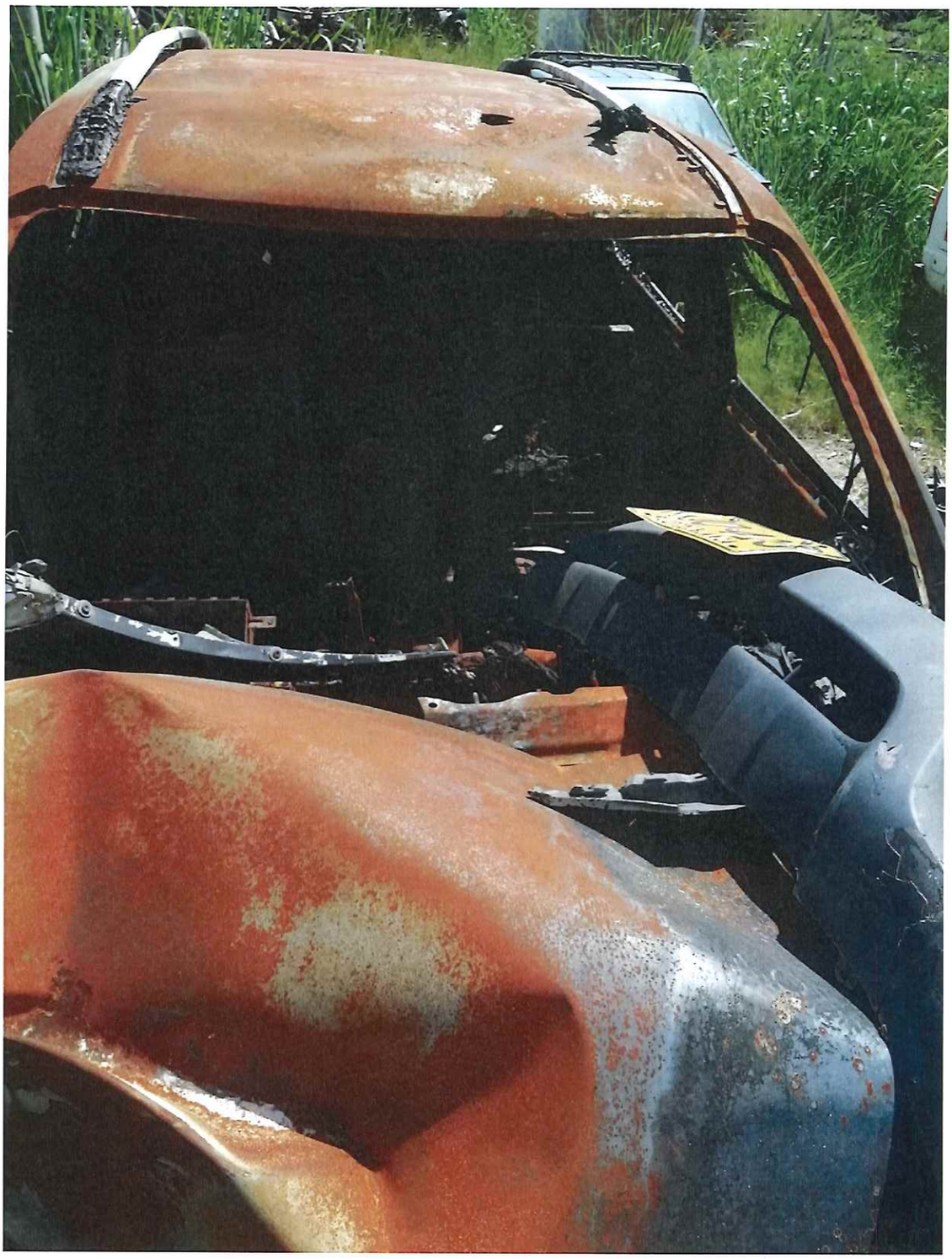

115

DIRECCION DE TRANSITO DE BUCARAMANGA

NIT 890204109-1
Teléfono: 76809966
Dirección: KM 4 VIA GIRON
Pag. Web:
Email: info@transitobucaramanga.gov.co

RECIBO DE PAGO

Emisor : FELIX ANTONIO MORALES PINEDA

EXPEDICIÓN 09/01/2020 FECHA DE PAGO 14/01/2020 Nro 3956250

SOLICITANTE	Identificación	C.C 63484753	Nombre	GLORIA ROJAS
VEHICULO	PLACA	MARCA / MODELO	PROPIETARIO	
	KJO413	/		

TRÁMITE	CONCEPTO	VALOR
AVALUOS TECNICOS	AVALUOS TECNICOS	52,200

VALOR TOTAL A $52,200.00

CLIENTE

RECIBO DE PAGO

Emisor : FELIX ANTONIO MORALES PINEDA

EXPEDICIÓN 09/01/2020 FECHA DE PAGO 14/01/2020 Nro 3956250

SOLICITANTE	Identificación	C.C 63484753	Nombre	GLORIA ROJAS
VEHICULO	PLACA	MARCA / MODELO	PROPIETARIO	
	KJO413	/		

TRÁMITE	CONCEPTO	VALOR
AVALUOS TECNICOS	AVALUOS TECNICOS	52,200

VALOR TOTAL A $52,200.00

CARPETA

REPÚBLICA DE COLOMBIA

MINISTERIO DE TRANSPORTE

LICENCIA DE TRÁNSITO No.

Libertad y Orden

PLACA: KJO413
MARCA: HYUNDAI
LÍNEA: SANTAFE GL
CILINDRADA CC: 2.359
COLOR: NEGRO
CLASE DE VEHÍCULO: CAMIONETA
TIPO CARROCERÍA: WAGON
COMBUSTIBLE: GASOLINA
NÚMERO DE MOTOR: G4KEAU168382
REG: N
VIN: KMHSG81BABU694106
NÚMERO DE SERIE: KMHSG81BABU694106
REG: N
NÚMERO DE CHASIS: KMHSG81BABU694106
PROPIETARIO: APELLIDO(S) Y NOMBRE(S): ROJAS PARRA GLORIA ESPERANZA
IDENTIFICACIÓN: C.C. 63484753