JUZGADO NOVENO DE FAMILIA DE ORALIDAD
CIRCUITO JUDICIAL DE CALI

j09fccali@cendoj.ramajudicial.gov.co

RADIC.: 2021-00301 Custodia Y Cuidado Personal

DEMANDANTE: SANTIAGO MARTINEZ AGUDELO

DEMANDADO: DAYANA CALLE GOMEZ

FIJACION EN LISTA Y TRASLADO # 0

Dando cumplimiento a lo dispuesto en el Art. 110 C.G.P., se corre traslado por el término de TRES (3) días, del informe de la visita practicada por la asistente social del despacho al Hogar del Padre del Niño T.M.C., visible en el cuaderno principal.

El presente traslado se fija hoy **CUATRO (04)** de **OCTUBRE** de dos mil veintidos (2022) siendo las ocho de la mañana (8:00 a. m.)

VENCE: **SIETE (07)** de **OCTUBRE** de 2022 – 5:00 p.m.

LORENA SALAZAR GONZALEZ
Secretaria

1. GENERALES DEL INFORME:

PROCESO: Custodia y Cuidado personal **Radicación:** 2021-00301

Demandante: SANTIAGO MARTINEZ AGUDELO – Padre de T.M.C. – C.C.1.006.425.769.

Dirección residencia: Carrera 105 No.11 - 145 – Casa 40 – Polo Club 1- Ciudad Jardín de Cali.

Correo Electrónico: martinezsanti232@gmail.com **Cel.:** 318-8203928

Demandada: DAYANA CALLE GOMEZ.

AUTORIDAD JUDICIAL QUE LO ORDENA: Juzgado Noveno De Familia De Oralidad De Cali

PETITORÍO DE LA AUTORIDAD JUDICIAL:

Mediante Providencia del veintinueve (29) de octubre de 2021, ordena: *"...QUINTO. ORDENAR que, una vez trabada la Litis, la Asistente Social de este despacho realice visita al domicilio del menor inmerso en este asunto, con el fin de establecer las condiciones de cuidado y tenencia en sus esferas personal, familiar y social (estudio, vivienda, alimentación, recreación y relaciones familiares) que ostenta a la fecha al lado de su progenitor SANTIAGO MARTÍNEZ AGUDELO, a quien habrá de entrevistar con la finalidad de conocer su rol de padre, las responsabilidades y el cumplimiento de los deberes frente al infante."*.

TÉCNICAS UTILIZADAS:

Entrevista Semi-Estructurada" al Padre SANTIAGO MARTINEZ AGUDELO, observación del Menor T.M.C., en la interacción con su núcleo familiar y su entorno y revisión del Expediente en relación con el objetivo de la visita.

Anexos: - Registro Fotográfico.
-Documentación del Menor aportada durante la visita.

2. RESPUESTA AL PETITORÍO DE LA AUTORIDAD:

Se dará respuesta al petitorio en así:

2.1 Generales:

Conforme a lo manifestado por el Señor SANTIAGO MARTINEZ AGUDELO, su hijo T.M.C., vive con él desde hace aproximadamente un año; antes vivía con la Madre, la Señora DAYANA CALLE GOMEZ, quien informó al progenitor que se iba del país para buscar un mejor futuro para ella y su hijo, entregándoselo voluntariamente y manifestándole para ello que mientras ella se iba lo dejaría a cargo de ellos, acuerdo que hicieron en la Comisaría de Familia, por lo que el niño vive con el progenitor hace un año y medio. El Padre indicó que colocó la demanda dado que aunque en el momento el ejercicio del rol de Padres en Conjunto se dinamiza armónicamente, la Progenitora en algunos momentos muestra desacuerdo, en tal sentido la demanda es colocada en procura de salvaguarda la estabilidad actual que le ofrece el Hogar Extenso Paterno del Niño junto con su Progenitor, no obstante manifestó que en el momento la Progenitora no ha vuelto hacer manifestación alguna y dice estar sujeta a la decisión del Juzgado.

2.2. Conformación del Núcleo Familiar con el que Vive del Menor T.M.C

NOMBRE	PARENTESCO	EDAD	ESCOLARIDAD	ESTADO CIVIL	OCUPACIÓN
Cesar Martínez	Abuelo Paterno	45 años	Bachiller.	Casado	Comerciante Independiente – Negocio de Renta de Vehículos"
María Eugenio Arboleda	Abuela Paterna	41 años	Primaria.	Casada.	Ama de casa.
Nicolás Martínez	Tío Paterno	24 años	Estudiante de Ingeniería Ambiental	Soltero	Apoya al padre en el negocio de Renta de Vehículos
Santiago Martínez Agudelo	Progenitor del Niño	22 años	Estudiante de Ingeniería Industrial en la Universidad Autónoma	Soltero	Apoya al padre en el negocio de Renta de Vehículos como asesor de ventas y asume responsabilidad sobre el mantenimiento de los vehículos.

2.3.Vivienda:

SANTIAGO MARTINEZ AGUDELO, indicó que viven en dicha Unidad Residencial de casas aproximadamente hace 5 años en calidad de propietarios. Que dicha Unidad tiene como

ventaja para que su hijo viva allí, la cercanía al Colegio dado que queda por la Avenida Cañas Gordas, cercanía a la Clínica Valle de Lili para la atención en Salud, y a Centros Comerciales como Unicentro y Jardín Plaza, además Zonas de Restaurantes con Zonas de Juegos y Zonas Verdes. Al Sector donde está ubicada la casa, se accede en Taxi y Transporte particular entre otros. La Unidad Residencial tiene una piscina para el uso de los residentes, Zona de Juegos y Servicio de Vigilancia Privada 24 horas.

2.4. Estudio

El Menor T.M.C, está cursando el Grado de Pre-Jardín - "The British School", en el horario de las 7:00 a.m. hasta la 3:00 pm. Le llevan y recogen del Colegio los Abuelos Paternos, dado que el progenitor ingresa a estudiar unos días a las 6:30 a.m., y otros días a las 7:00 a.m.

Comento que su Hijo se ha adaptado bien al entorno escolar, que antes estaba en un Jardín Infantil que quedaba en Guaduales y hubo un tiempo en que se comportaba grosero, ahora llega contento y contado las actividades que le ponen a realizar en el aula.

El costo de la mensualidad del Colegio y todo lo necesario en útiles y uniformes entre otros, se paga entre los Abuelos Paternos y los Padres del Niño en un porcentaje de 33% cada uno, conforme al acuerdo verbal entre las partes. Figuran como acudientes en el Colegio el Progenitor y a la Abuela Paterna. El Progenitor le apoya en sus tareas.

Manifestó que ambos la Progenitora del Niño y Él como padre aceptaron voluntariamente el apoyo económico de los Abuelos Paternos, para poder ofrecer la cobertura en estudio y alimentación entre otros para su Hijo.

2.5.Alimentación y Vestuario:

Con relación a la **alimentación,** el Padre manifestó que actualmente la Madre de su hijo no le aporta dinero para su manutención, que existe una cuota de alimentos en el acuerdo pactado cuando le entrego al Niño.

Por otra parte, la Familia Extensa Paterna del niño, tiene contratada una persona que asume las labores (preparar los alimentos, organizar la ropa, asear la casa entre otros), la que les presta sus de lunes a sábado de 8:00 a.m., a 3:00 p.m. o 4:00 p.m. No obstante la Abuela Paterna es quién le prepara los alimentos al Niño T.M.C.

Con relación al lavado y organización (doblarla, guardarla entre otros) de su **vestuario**, se encargan el Progenitor y la Abuela Paterna. El progenitor informó que la Madre del Niño le trae al Niño ropa y juguetes cuando viene de USA, pero que igualmente Él cómo progenitor y los Abuelos Paternos le compran ropa al Niño.

2.6. COBERTURA EN SALUD

En cuanto a Servicio de Salud está cubierto por la EPS SURA y Pre-pagada COOMEVA y quien lo siempre lo ha tenido afiliado es el Progenitor.

El Padre refiere que el Niño no presenta casi problemas de salud, solamente sufre de alergia, para lo cual está bajo control médico con el Alergólogo, quien le formulo unas vacunas y unos medicamentos, que son pagadas en conjunto por ambos Padres del Niño. Asiste al Médico con el Abuelo Paterno y el Progenitor cuando se enferma, no obstante afirmó que la salud del niño es buena.

2.7.PARTICULARIDADES DE LAS CONDICIONES DE VIDA DEL NIÑO T.M.C:

De su **rutina diaria,** indicó el Padre: se levanta a las 6:00 a.m., bajan al primer piso, lo desperezan (se estira y despierta bien) un poquito, el Padre va y lo baña o cuando no puede el Padre lo hace el Abuelo Paterno, la Abuela Paterna ayuda a vestirlo una vez se baña y le empaca la lonchera. Luego a las 6:40 a.m., o 6:45 a.m., salen para el colegio, cuando llega en la tarde después de las 3:00 p.m., es lo mismo, se despereza un rato, toma tetero, dado que el Niño almuerza en el colegio, se le cambia la ropa del colegio por una más cómoda, luego duerme de 4:00 p.m., a 6:00 p.m., se levanta, juega un rato, come antes de las 6:00 p.m., o 6:30 p.m., se le baña y pone la piyama, juegan un rato, luego se le da el tetero y se le sube para acostarse a dormir a eso de las 9:30 p.m.

Los fines de semana se levantan a las 8:00 a.m., o 9:00 a.m., juegan, también visitan un parque o van a un Centro Comercial a jugar y van a cine.

El Progenitor en las tardes que el Niño llega a las 3:00 p.m., le acompaña en sus actividades, el Abuelo Paterno con quien trabaja permite que haga uso de este tiempo siempre y cuando sea para estar con su Hijo. El Padre del Niño refiere que desarrolla sus trabajos de la universidad después de que el Niño se acuesta a eso de las 9:00 p.m., o 9:30 p.m., de la noche.

Como **Actividad Extracurricular lúdicas en casa**, el Niño tiene muchos juegos didácticos "Legos" para construir cosas, arma rompecabezas, juega con los carros y montar bicicleta.

De la **relación del padre su hijo T.M.C.,** manifestó que lo que más le agrada hacer con su Hijo es jugar y ver como cuando ven una película se sorprende. Indicó que su Hijo disfruta mucho montar bicicleta y jugar con el balón. Que en el colegio les pidieron útiles pero los dejan en el colegio, no obstante refiere que su hijo ya dibuja círculo bien. Que es un Niño que sigue las indicaciones que se le dan, responde a su nombre cuando lo llaman. Que sus diálogos se estructuran como mínimo en dos frases y algunas veces más, que por lo general realiza muchas preguntas sobre las cosas, que aunque no sabe leer le gusta mirar libros con imágenes, que cuando quiere algo se hace entender llamando las cosas u objetos por su nombre. Que tiene facilidad para interactuar, jugar y cooperar con otros niños. Está aprendiendo a comer sólo y vestirse sólo, se coloca sólo las pantuflas y botas cuando van a la pesebrera.

El progenitor del Niño define a su Hijo, como Niño inteligente, feliz, expresivo, que se le debe fortalecer la paciencia y el temperamento. Respecto de otros Niños considera que su hijo es muy inteligente.

De la **relación con su Familia "Extensa Materna "y la Madre** indicó que en el momento la Madre visita al niño T.M.C., cuando ella esta de tránsito en la ciudad de Cali, siendo la última vez hace tres (3) meses. Cuando está en Colombia le visita entre semana las veces que quiera y cada 15 días un fin de semana se lo lleva para la casa de ella, indicó que es un acuerdo entre ellos, no efectuado ante ente gubernamental. También se comunica día de por medio al celular de la Abuela Paterna con el Niño.

La **relación de ellos como padres** es cordial, las decisiones con relación a su hijo las toman en conjunto y se comunican por intermedio del teléfono de la Abuela Paterna.

Los familiares que visitan al Niño por vía Materna son una Tía Abuela de la Progenitora del niño que vive acá en Cali, refiere que el sábado fue y llevaron al Niño a visitar la Bisabuela y lo regresaron nuevamente.

Por parte de la **"Familia Extensa Paterna"** lo visitan los Primos, los Abuelos Paternos de los Padres del Progenitor, además comparten en reuniones familiares. Indicó que el Niño tiene una relación de tipo unida con el Abuelo Paterno, que de hecho aunque tenga su habitación en las noches se pasa a la cama de los Abuelos Paternos, que ahora él como progenitor ha logrado acercarse a su hijo, dado que antes entre la Madre del Niño y Él existían conflictos y por ello no podía compartir mucho con su hijo.

3. DE LA OBSERVACIÓN DEL MENOR T.M.C., EN LA INTERACCIÓN CON SU ENTORNO EN LA COTIDIANIDAD DE SU CASA PATERNA.

En cuanto a su apariencia, se observa que su ropa está en buen estado, es limpia, solamente presenta el impacto normal que presentaría la ropa de un Niño que ha desarrollado actividades con otros niños, pues el mismo acababa de llegar del colegio, su aspecto es el de un Niño saludable y se observan los cuidados que recibe. Respecto de su actitud se percibe que el niño sigue indicaciones y no presenta actitud de desconfianza ante extraños, ni antes, ni durante la estadía de la entrevistadora en su espacio de juegos en la casa.

El Niño T.M.C., se desenvuelve de forma natural y espontanea, muestra la curiosidad e inquietud normal de una Niño de su edad, inmediatamente llega del colegio dirige las demandas a su Figura Paterna, y le invita a compartir una actividad (revisar un cuaderno que tiene unas pegatinas de unos muñecos) con él.

Respecto de la interacción que hace el Niño con su entorno, esté se moviliza libremente sin restricción alguna, cuando encuentra objetos conocidos, juega con ellos, toma cosas de su espacio de juegos para jugar, enseña la bicicleta a la entrevistara y como se conduce la misma; con relación al espacio de juegos y sala comedor, se observa que el Niño lo reconoce y se ha apropiado del mismo, muestra conductas de desenvolvimiento e identificación con el mismo, su atencionalidad se centra en jugar con sus juguetes y mantener su atención dirigida a la Figura Paterna quien se encuentra presente en dicho momento, la presencia de la entrevistadora pasa a un segundo plano, olvidando mi presencia. No se perciben inhibiciones en el Niño para movilizarse en el espacio, interactúa y desarrolla sus actividades de forma natural.

En los pocos momentos que presta atención a la entrevistadora después de llegar de colegio, dado que montaba su bicicleta y jugaba con cuaderno de pegatinas y además de que por su edad no posee uso del lenguaje social[1], se logra el siguiente corto dialogo con el Niño T.M.C.:

En el momento estaba el niño mirando un cuaderno con su padre ¿hermoso cuaderno, es tuyo? Si.
¿Qué haces en el cuaderno? Pinto (me enseña el cuaderno y hace monólogos).
¿Cómo te fue en el colegio? Bien.

[1] *Diane E. Papalia, Editorial Mc Graw – Hill. 1997. Desarrollo Humano: "LENGUAJE SOCIAL lo entiende alguien diferente al hablante. Tiene en cuenta las necesidades de otros individuos y se utiliza para establecer y mantener la comunicación con los demás. Debe adaptarse a los patrones de conducta y lenguaje de la otra persona…", "Piaget calificó la mayor parte del lenguaje de los niños pequeños como egocéntrico (no adaptado al oyente)…", "…El lenguaje privado – ¿Cuál es la función del lenguaje privado? Piaget la considero una incapacidad egocéntrica para reconocer el punto de vista de otra persona y, por consiguiente, una incapacidad para comunicarse. Piaget creyó que los niños pequeños hablan mientras hacen cosas porque no entienden claramente entre palabras o símbolos y que representan las palabras…" "…El lenguaje privado ayuda a los niños a integrar el lenguaje con el pensamiento…")* y etapa evolutiva en que se encuentra "primera infancia" *(Diane E. Papalia, Editorial Mc Graw – Hill. 1997. Desarrollo Humano:" El desarrollo central de la primera infancia es el proceso de desarrollo progresivo de la identidad personal)…").*

Se dirige hasta donde está su bicicleta. Que muñecos más lindos y esa es tu bicicleta? Si.
¿Sabes montar bicicleta? Si.
Enséñame como montas tu bicicleta La toma y me habla de cómo montar bicicleta mientras se desplaza entre la sala comedor de la casa y la sala de televisión y juegos, luego se dirige al Padre que está presente diciéndole "Papá" y vuelve y toma su bicicleta continua dando vueltas en el en el mismo trayecto de antes, luego mira el televisor y me habla respecto al programa que están trasmitiendo diciéndome: Es un pirata que busca un tesoro.
¿T. ya tienes hambre? Ya comí en el colegio.
¿Qué te dieron de comer en el colegio? Huevo y arroz (nuevamente monta la bicicleta y sale en ella rápido y hablando para sí mismo y al rato regresa y frena frente a la entrevistadora y continua hablando sobre la bicicleta).
¿T. tu vas a la piscina? Si.
¿Cuándo vas a la piscina? Con mi Mamá.
¿Dónde está tu Mamá? Trabajando para comprarme juguetes.
¿T. (Primer letra inicial del nombre del Niño) cómo se llama tu Mamá? Dayana (se va nuevamente en la bicicleta rápido, al rato regresa y sigue en sus juegos y ya no me presta más atención y sigue hablando a su padre, quien le presta atención. Seguidamente me muestra los zapatos que tiene puestos y me dice que son sus favoritos, seguidamente se va para donde la Abuela y le dice en tono voz alto "Abuela estos zapatos son mis favoritos". Así sigue centrado jugando con su bicicleta y viendo el programa de televisión, luego acerca a la entrevistadora y trae su cuaderno de pegatinas y me dice: te puedo prestar una etiqueta a ti.
Bueno préstame pues una etiqueta ¿cuál de ellas? Tu elije una.
¿Me la puedo llevar? No.
¿Me la vas a prestar? Si. Luego te la quito.
¿Cuál me vas a prestar? Elije tú.
Dame esta. Ahora me la das (me la pega en la mano, y se va corriendo otra vez a seguir jugando, un tiempo después se arrima y me la pide).

HASTA AQUÍ EL DIALOGO

03. Conclusiones:

3.1. "*Familia Extensa*" con hijo en "Edad Preescolar". El Padre de T.M.C., procura a su hijo una dinámica familiar con adecuado ajuste de normas internas que permiten la diferenciación de sus miembros, acorde con su Ciclo Vital "Infancia". Lo anterior, se constituye por tanto en un ***"Medio Familiar Protector"*** y garante para el desarrollo emocional, físico y mental de T.M.C., quien se encuentra en la edad en que obtienen cada vez más habilidades y destrezas, dado su capacidad de aprendizaje, edad propia del ciclo vital en la que está *"construyendo su auto concepto o identidad como sujeto".*

3.2. Actualmente el Padre del Niño T.M.C., Señor SANTIAGO MARTINEZ AGUDELO, da cobertura a los Derechos de Educación, Alimentación, Salud, recreación y Vivienda. La Madre conforme lo expresó el Padre, en el momento no aporta cuota alimentaria para la manutención del menor. Pero si le proporciona ropa, juguetes y mantiene comunicación con el niño, al igual que ejerce su derecho a visitas cuando está de tránsito en la ciudad.

3.3 La relación del Niño T.M.C., con su Padre es del ***"Tipo Unido"***, por tanto su relación con el mismo, ostenta la calidad de un ***"Vínculo del Tipo Seguro[2]".*** La relación de la Madre con su hijo

[2]Teoría del apego o vínculo seguro según JOHN BOWLBY: "*El comportamiento de apego se define como toda conducta por la cual un individuo mantiene o busca proximidad con otra persona considerada como fuerte. Se caracteriza también por la tendencia a utilizar al cuidador principal como base segura…""…El punto central de la Teoría está dado en la postulación de una relación causal entre la experiencias de un individuo con las figuras significativas (los Padres generalmente)…".*

T.M.C., fluctúa entre ***"Cercana-Distante"***, dado la ausencia tempo-espacio en la vida actual del niño, por estar ella (La Madre) residenciada en otro país. Por lo expresado por el Niño cuando se le pregunto por su progenitora (**¿Dónde está tu Mamá?** Trabajando para comprarme juguetes) al parecer la incorpora como una figura proveedora.

3.4. La relación de los Padres de T.M.C., es *cordial* y han logrado separar el "Rol de Padres en Conjunto" del fracasado "Rol de Pareja"**.** Lo anterior favorece el proceso de crianza y desarrollo de su Hijo en común y permitirá que los mismos puedan a futuro asumir los retos propios de posteriores ciclos de Vida de su Hijo.

3.5. La Familia Extensa Paterna (Abuelos Paternos) del Niño T.M.C., en el momento fungen como un subsistema solidario para el desarrollo crianza de su Nieto, respetando los roles e imagen de la figura Paterna y Materna del Niño.

Nota: Las conclusiones que se formulan en el presente informe, son el resultado del caso que nos ocupa, se refieren únicamente y exclusivamente a las condiciones y situaciones que existían en el momento de practicarse, y por ello, los resultados no pueden extrapolarse a otras circunstancias o condiciones ambientales o situacionales. Por esta razón, en caso de producirse variación sustancial o modificación de tales circunstancias, convendría una nueva evaluación y efectuar un nuevo análisis. Este informe no se constituye en una valoración o evaluación psicológica, para tal caso debe direccionarse a la entidad respectiva.

Todos los medios e instrumentos para recolectar la información al igual que los registros fotográficos y documentos aportados con el informe, se obtuvieron previa autorización y colaboración de las personas involucradas durante la práctica de la visita ordenada por el Despacho.

HASTA AQUÍ EL INFORME

Informe Elaborado por:

Psicóloga
Lic. SSP 2270
Magister en Psicología Clínica
Especialista en Derecho de Familia.
Especialista en Psicología Jurídica y Forense
Asistente Social Grado 1
Juzgado Noveno de Familia de Oralidad de Cali

REGISTRO FOTOGRÁFICO DE LA HABITACIÓN DEL NIÑO T.M.C. EN LA CASA DONDE RESIDE CON SU PADRE Y FAMILIA EXTENSA PATERNA

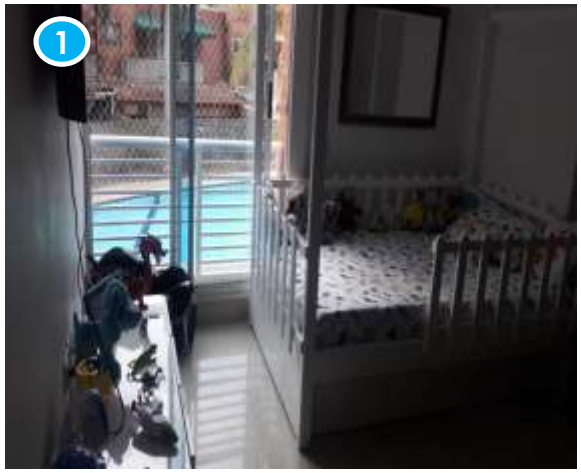

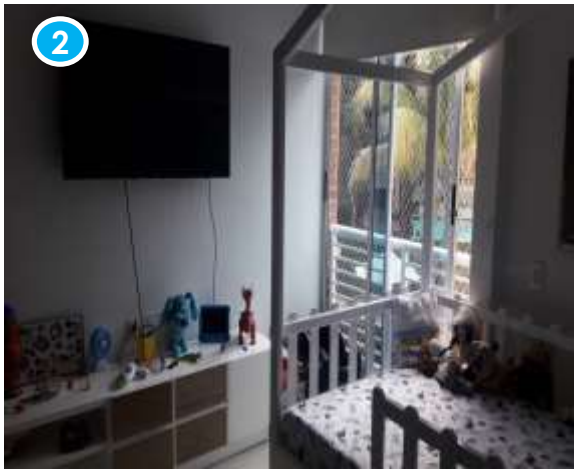

Vistas al interior de la Habitación que ocupa el Niño T.M.C..

1 y 2.- Nótese la cama del Menor. Está debidamente tendida, organizada y limpia. El espacio posee el mobiliario y decoración que se ajustan al ciclo evolutivo "Niñez" que atraviesa el mismo. Se observa una cómoda en la que se observan sus muñecos y se guardan sus prendas.

3.- Vista del closet que queda ingresando a mano derecha de cuarto del niño. Obsérvese la ropa, zapatos debidamente organizados.

Las anteriores fotografías permiten inferir que el Niño tiene su "propio espacio" en el Casa donde reside con su Padre y Familia Extensa Paterna. Obsérvese que posee adecuada iluminación natural. Nótese que todo se encuentra limpio y ordenado.

REGISTRO FOTOGRÁFICO
DE LA CASA DONDE RESIDE EL NIÑO T.M.C. CON SU PADRE Y FAMILIA EXTENSA PATERNA - ESPACIOS DE USO COMÚN INTERNO

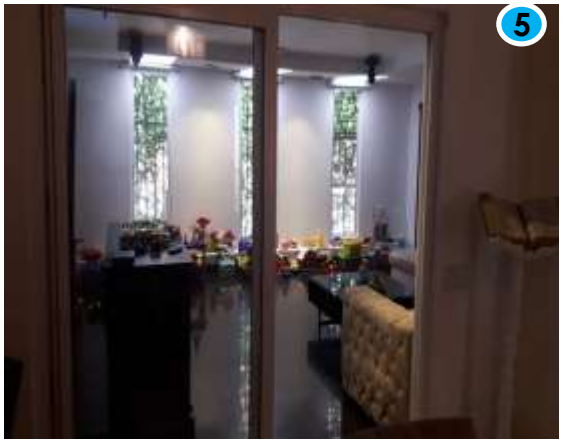

4 y 5.- En el "Cuarto de televisión" de la familia se ubica el espacio del juegos del Niño T.M.C., allí realiza sus actividades lúdicas, en esté espacio se llevo acabo el contacto con el niño.
Obsérvese que los ventanales proveen una adecuada iluminación natural y ofrecen igualmente una buena ventilación. Nótese además, un buen estado de orden y limpieza.

6.- Tomada desde el fondo de la sala de televisión. Desde allí se observa la Sala principal, la entrada de la casa y al izquierdo el comedor.
Obsérvese la adecuada iluminación natural y buena ventilación. Nótese además, un buen estado de orden y limpieza.

REGISTRO FOTOGRÁFICO
DE LA CASA DONDE RESIDE EL NIÑO T.M.C. CON SU PADRE Y FAMILIA EXTENSA PATERNA – ESPACIOS DE USO COMUN EXTERNOS

***Una vista panorámica de las dos principales áreas de las zonas comunes de la unidad* residencial donde vive el niño T.M.C., en las que desarrolla sus actividades lúdicas y extracurriculares en compañía de su progenitor:**

7.-La zona de juegos donde el niño realiza actividades lúdicas, apréciese que esta debidamente encerrada.

8.- La zona de piscina, obsérvese que tiene barandas y encerramiento de seguridad.

Obsérvese la amplitud de los espacio exteriores. Nótese además, el adecuado estado de mantenimiento de las zonas verdes y su limpieza. Es una unidad de Casas, donde residen en calidad de propietarios.

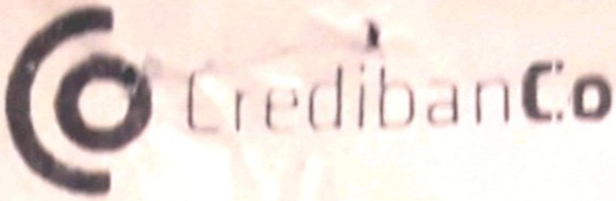

THE BRITISH SCHOOL

CLL 18 142-255
11:16:29 07/07/2022

TRANSACCION APROBADA

VENTA

CU:	010690659
TER:	000A5HH9
AFVP10_C08	/GMFJGD==
AUT:	216326
VISA	**1869
DEBITO	
TSI:	9B027800
TVR:	9505808004E000
RRN:	002114
AID:	A0000000032201
Criptograma:	4C39FA1950C4D68E

RECIBO:001439 COPIA

COMPRA NETA : $3.000.000

TOTAL (COP) : $3.000.000

TARJETA ELECTRON

The British School

Asociación de Padres de Familia
THE BRITISH SCHOOL
NIT. 805015809-7

RECIBO DE CAJA
Nº 1290

MES	DIA	AÑO
07	07	2022

VALOR $ 100.000

Recibí de: Thiago Martínez Calle

La suma de: Cien mil pesos m/cte

Por concepto de: Cuota 2022-2023.

Firma y Sello

Calle 18 No. 142-255 Avenida Cañas Gordas - Cal - COLEGIO BRITANICO - The British School
Tel. 555 75 45

COLEGIO BRITÁNICO
THE BRITISH SCHOOL

NIT: 805.007.993 -0 Somos grandes contribuyentes Res..014047 Dic 23/09

CALI: PANCE, AVENIDA CAÑASGORDAS No. 142-255
Tels.: 555 7545 - 555 7735

RECIBO DE CAJA

Nº 19732

Fecha, Cali, Julio 7/2022 | Valor total $: 2775650-

Recibimos del(a) estudiante: Thiago Martinez Pallej

La suma de: Dos millones setecientos setenta y cinco mil seiscientos cincuenta pesos

Por concepto de:

1. Matrícula _____ $ 1729700-
2. Mensualidad de Sept $ 1020000-
3. Transporte de _____ $
4. Seguro estudiantil _____ $
5. Otros _____ $ 25950-

Forma de Pago: Efectivo ☑ Cheque Nº _____ Banco _____

Tarjeta de Crédito _____ No. _____

Observaciones: 2022 - 2023.

Pse

FIRMA Y SELLO

DISEARTES TEL.: 880 3475 CALI

COLEGIO BRITÁNICO

THE BRITISH SCHOOL

Dirigidos por profesores de la Universidad del Valle
100% bilingües. Computadores desde los 3 años
Reconocimiento del Servicio Público Educativo No. 3051 de 1999

CALI: PANCE
AVENIDA
CAÑASGORDAS
No. 142 - 255
TEL. : 555 7545
555 7742
FAX : 555 7735

RECIBO DE CAJA

Nº 12280

Valor total $: 821500

Fecha, Cali, Julio 7/2022.

Recibimos de: Thiago Martínez Calle,

La suma de: Ochocientos veintiun mil quinientos pesos mcte

Por concepto de:
1. Pensión $ 775000
2. ISE P.
3. Seguro E, Carné $ 37000 + 9500

Forma de Pago: ☒ Efectivo ☐ Cheque Banco ______ No. Cuenta ______

☐ Tarjeta de Crédito ______ No. ______

Observaciones: 2022 - 2023.

FIRMA Y SELLO

DISEARTES TEL.: 880 3475 CALI

SCHOOL & BUSINESS FOOD

María Eugenia Saldarriaga
313 719 5891
schoolandbusinessfood@hotmail.com

RECIBO DE CAJA

Nº BR 0223

Día	Mes	Año
5	9	22

Nombre del Estudiante: Thiago Martinez Grado: Jardín

PERIODO

Desde: 5 Sep

Hasta: 30 Sep

- [ ] Plataforma
- [x] Efectivo
- [ ] Cheque
- [ ] Consignación

- [x] ALMUERZO
- [ ] LONCHERA
- [ ] ALMUERZO/LONCHERA

VALOR 240.000

Observaciones: Maria Eugenia Agudelo
Tel: 310 820 39 88

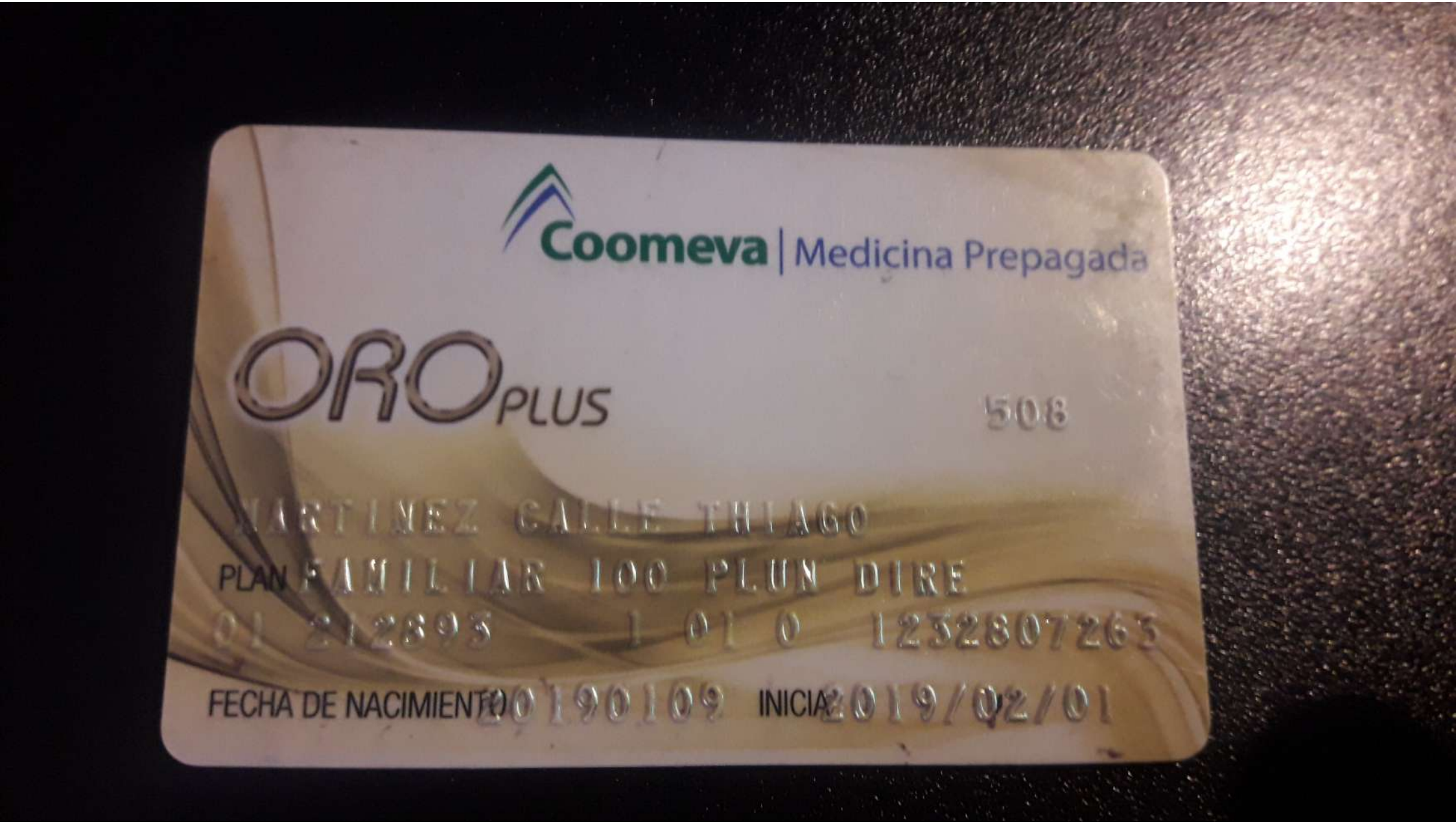
Coomeva | Medicina Prepagada
ORO PLUS
508
MARTINEZ CALLE THIAGO
PLAN FAMILIAR 100 PLUN DIRE
01 212893 1 01 0 1232807263
FECHA DE NACIMIENTO 20190109 INICIA 2019/02/01

Línea de atención al cliente:
01 8000 931 666
Cali: (2) 489 00 73, Bogotá: (1) 743 54 85
Barranquilla: (5) 385 31 65, Medellín: (4) 604 45 07
Bucaramanga: (7) 697 33 50 Cartagena: (5) 693 98 53
588 56 99 Pereira: (6) 340 2635
edicina Prepagada S.A. y su utilización
o entre el Contratante y Coomeva
a tarjeta es personal e intransferible.
atante será el único responsable por el
nto Coomeva Medicina Prepagada S.A.
e notificación escrita.
decemos devolverla a la Oficina de
gada S.A. más cercana.
Coomeva | Medicina Prepagada
Nos facilita la vida
Mario Raúl López D.
Asesor Comercial
Cel: 310 544 3099
mariolopezcoomeva@hotmail.com

HERNÁN CÓRDOBA MEJÍA, M.D.
Alergólogo
Unidad de Alergia

Clínica Imbanaco
grupo quironsalud

Laboratorio Clínico
NIT 890.307.200-5 / Cra. 38 Bis #5B2-04
E-mail: laboratorio@imbanaco.com.co
http://www.imbanaco.com
Cali - Colombia

30 VIII 22

Nombre del paciente: thiago Mtnez

Orden No: 202208277170
Fecha Impresión: 2022-08-27 17:41
Prelación:

R/

1. Deslodex-D
Levoc NF — lunes
3,5ml noche c/ miérc viernes

2 Mometasyn o Rinval'd
1puff 1/fosa noche

→ Sept y Oct

dias frios, lluvia, finos/ piscin han
los dos a diario

Dr. HERNAN CORDOBA MEJIA
ALERGOLOGO - UNIDAD DE ALERGIA
T.P. 869-88
Centro Médico Imbanaco

Carrera 38A No. 5A-100 Cons. 401B Torre B
Tel. Directos: 558 0486 - 558 4636 Celular: 316 693 6027
PBX: 382 1000 - 518 6000 Ext- 12401 Cali - Colombia
hernan.cordoba.asistente@imbanaco.com.co
www.imbanaco.com

...s de ...cia	Fecha y Hora de Ingreso y/o Toma de Muestra:	Resultado Validado en:
1	27/08/2022 09:49	27/08/2022 14:31
7	27/08/2022 09:49	27/08/2022 14:31
1	27/08/2022 09:49	27/08/2022 14:31
9	27/08/2022 09:49	27/08/2022 14:31
.1	27/08/2022 09:49	27/08/2022 14:31
8	27/08/2022 09:49	27/08/2022 14:31
.7	27/08/2022 09:49	27/08/2022 14:31
2	27/08/2022 09:49	27/08/2022 14:31
9	27/08/2022 09:49	27/08/2022 14:31
1	27/08/2022 09:49	27/08/2022 14:31
	27/08/2022 09:49	27/08/2022 14:31
138	27/08/2022 09:49	27/08/2022 14:31
	27/08/2022 09:49	27/08/2022 14:31

...ocitos y metamielocitos.

	27/08/2022 09:49	27/08/2022 14:31
	27/08/2022 09:49	27/08/2022 14:31
	27/08/2022 09:49	27/08/2022 14:31
	27/08/2022 09:49	27/08/2022 14:31
	27/08/2022 09:49	27/08/2022 14:31
	27/08/2022 09:49	27/08/2022 14:31
	27/08/2022 09:49	27/08/2022 14:31

Ancho de distribución eritrocitario CV	12.6	%	11.5 - 15.5	27/08/2022 09:49	27/08/2022 14:31
Normoblastos #	0.000	x10^3/uL	0 - 0.012	27/08/2022 09:49	27/08/2022 14:31
Normoblastos %	0.0	/100WBC	0 - 0.2	27/08/2022 09:49	27/08/2022 14:31

Nota: Los normoblastos hallados en sangre periférica son marcadores de gravedad. En recién nacidos pueden encontrarse hasta el 5° día.

Recuento de plaquetas	315	x10^3/uL	130 - 400	27/08/2022 09:49	27/08/2022 14:31
Volumen medio plaquetario	12.1	fL	6 - 10.4	27/08/2022 09:49	27/08/2022 14:31

LINFOCITOS REACTIVOS, VARIANTES O ATIPICOS 5%

Clínica Imbanaco
Grupo quirónsalud

Laboratorio Clínico
NIT 890.307.200-5 / Cra. 38 Bis #5B2-04
E-mail: laboratorio@imbanaco.com.co
http://www.imbanaco.com
Cali - Colombia

Nombre del paciente:	**MARTINEZ CALLE THIAGO**	Orden No:	202208277170
No. de Identificación:	1232807263	Fecha Impresión:	2022-08-27 17:41
Servicio:	LABORATORIO	**Prelación:**	
Muestra Tomada en:	Sede Sur		
Médico:	CORDOBA MEJIA HERNAN		Página 1 De 2
Enviar informe a:			

Examen	Resultado	Unidades		Valores de Referencia	Fecha y Hora de Ingreso y/o Toma de Muestra:	Resultado Validado en:
		HEMATOLOGIA				
HEMOGRAMA						
Recuento de Leucocitos	6.73	x10^3/uL		4.8 - 11	27/08/2022 09:49	27/08/2022 14:31
Neutrófilos #	2.54	x10^3/uL		2.2 - 7.7	27/08/2022 09:49	27/08/2022 14:31
Neutrófilos %	37.8	%		43 - 74	27/08/2022 09:49	27/08/2022 14:31
Linfocitos #	3.22	x10^3/uL		1.3 - 2.9	27/08/2022 09:49	27/08/2022 14:31
Linfocitos %	47.8	%		20.5 - 51.1	27/08/2022 09:49	27/08/2022 14:31
Monocitos #	0.46	x10^3/uL		0.3 - 0.8	27/08/2022 09:49	27/08/2022 14:31
Monocitos %	6.8	%		5.5 - 11.7	27/08/2022 09:49	27/08/2022 14:31
Eosinófilos #	0.47	x10^3/uL	*	0 - 0.2	27/08/2022 09:49	27/08/2022 14:31
Eosinófilos %	7.0	%	*	0.9 - 2.9	27/08/2022 09:49	27/08/2022 14:31
Basófilos #	0.04	x10^3/uL		0 - 0.1	27/08/2022 09:49	27/08/2022 14:31
Basófilos %	0.6	%		0.2 - 1	27/08/2022 09:49	27/08/2022 14:31
Granulocitos Inmaduros #	0.0100			0 - 0.0138	27/08/2022 09:49	27/08/2022 14:31
Granulocitos Inmaduros %	0.100	%		0 - 3	27/08/2022 09:49	27/08/2022 14:31
Nota: Los Granulocitos Inmaduros se refieren a promielocitos, mielocitos y metamielocitos. Son indicadores de desviación a la izquierda						
Recuento de Eritrocitos	5.32	x10^6/uL		3.6 - 5.61	27/08/2022 09:49	27/08/2022 14:31
Hemoglobina	14.3	g/dL		9.3 - 16.5	27/08/2022 09:49	27/08/2022 14:31
Hematocrito	42.0	%		28 - 48	27/08/2022 09:49	27/08/2022 14:31
Volumen corpuscular medio	78.9	fL	*	80 - 94	27/08/2022 09:49	27/08/2022 14:31
Hemoglobina corpuscular media	26.9	pg		24 - 32	27/08/2022 09:49	27/08/2022 14:31
Concentración de Hemoglobina corpuscular media	34.0	g/dL		32 - 35	27/08/2022 09:49	27/08/2022 14:31
Ancho de distribución eritrocitario DS	35.7	fL			27/08/2022 09:49	27/08/2022 14:31
Ancho de distribución eritrocitario CV	12.6	%		11.5 - 15.5	27/08/2022 09:49	27/08/2022 14:31
Normoblastos #	0.000	x10^3/uL		0 - 0.012	27/08/2022 09:49	27/08/2022 14:31
Normoblastos %	0.0	/100WBC		0 - 0.2	27/08/2022 09:49	27/08/2022 14:31
Nota: Los normoblastos hallados en sangre periférica son marcadores de gravedad. En recién nacidos pueden encontrarse hasta el 5° día.						
Recuento de plaquetas	315	x10^3/uL		130 - 400	27/08/2022 09:49	27/08/2022 14:31
Volumen medio plaquetario	12.1	fL	*	6 - 10.4	27/08/2022 09:49	27/08/2022 14:31
LINFOCITOS REACTIVOS, VARIANTES O ATIPICOS 5%						

Clínica Imbanaco
Grupo quironsalud

Laboratorio Clínico
NIT 890.307.200-5 / Cra. 38 Bis #5B2-04
E-mail: laboratorio@imbanaco.com.co
http://www.imbanaco.com
Cali - Colombia

Nombre del paciente:	**MARTINEZ CALLE THIAGO**		
No. de Identificación:	1232807263		
Servicio:	LABORATORIO	Orden No:	**202208277170**
Muestra Tomada en:	Sede Sur	Fecha Impresión:	2022-08-27 17:41
Médico:	CORDOBA MEJIA HERNAN	**Prelación:**	
Enviar informe a:			

Examen	Resultado	Unidades	Valores de Referencia	Fecha y Hora de Ingreso y/o Toma de Muestra:	Resultado Validado en:

HEMATOLOGIA

Firmado electrónicamente:
Solange Vásquez Alzate
Registro No. 14033

QUIMICA E INMUNOQUIMICA

Inmunoglobulina A sérica	0.58	g/L		27/08/2022 09:49	27/08/2022 15:19

Valores de referencia:

0 a 1 años	0.00 - 0.83 g/L
1 a 3 años	0.20 - 1.00 g/L
4 a 6 años	0.27 - 1.95 g/L
7 a 9 años	0.34 - 3.05 g/L
10 a 11 años	0.53 - 2.04 g/L
12 a 13 años	0.58 - 3.58 g/L
14 a 15 años	0.47 - 2.49 g/L
16 a 19 años	0.61 - 3.48 g/L

0,58

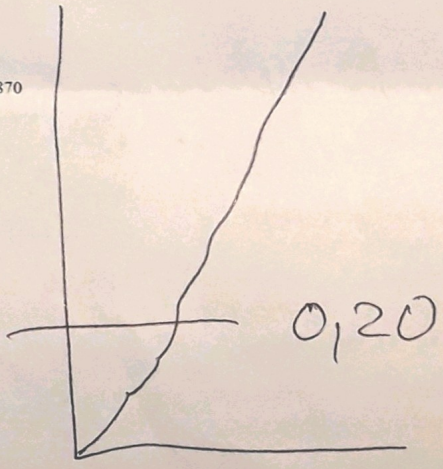

Firmado electrónicamente
Diego José Abad Cardozo
Bacteriólogo Reg. 1067287870

INSTITUTO PARA NIÑOS CIEGOS
Y SORDOS DEL VALLE DEL CAUCA
BUSCAMOS LUZ EN LA SOMBRA
Y PALABRA EN EL SILENCIO

CERTIFICADO VISUAL

Certifico que el paciente **THIAGO MARTINEZ CALLE** identificado con R.C 1232807263 De Cali. Asistió a consulta de optometría el 5 de julio de 2022, encontrándose en buen estado de salud visual, ocular y motor, no requiere corrección óptica, paciente en proceso de emetropizacion, se recomienda control visual en 6 meses para seguimiento.

LUZ MERY RENTERÍA
OPTOMETRA
REG 833707

INFLUENZA 2022 - VAXIGRIP - LOTE = W3A573V - AÑOS - 11 - 2022 - Dr Mondragón

Héctor Fabio Mondragón
PEDIATRA

Nombre: ....

Registro Civil: ....

Edad	Me protege de	Dosis	Fecha de Aplicación (Día Mes Año)	Laboratorio	Número de lote	IPS vacunadora	Fecha próxima cita (Día Mes Año)	Nombre del Vacunador
Recién Nacido	Lactancia materna exclusiva	Sí ☑ No ☐						Lago
	Tuberculosis B.C.G.	Única	10-01-2019	Serum	0376J5031	CMI		Lago
	Hepatitis B	Recién nacido	10-01-2019	Serum	0322J0031	CMI		
2 Meses	Lactancia materna exclusiva	Sí ☐ No ☐						Dr Mondragón
	Polio (Oral - IM)	1°	12 03 19	GSK	A21CD036	Consultorio		
	~~PENTAVALENTE~~ Hexavalente: Hepatitis B, Haemophilus Influenza Tipo B y Difteria - Tosferina - Tétano (DPT)	1°	12 03 19	GSK	A21CD0	Consultorio	9 - mar	Dr Mondragón
	Rotavirus	1°	23 4 19	GSK	A10LC1SSAA	Tremonio		Diana C.
	Neumococo	1°	12 03 19	Pfizer	X52539	Consultorio		Dr Mondragón
4 Meses	Lactancia materna exclusiva	Sí ☐ No ☐						
	Polio (Oral - IM)	2°	23-05-19	Infanrix H.	A21CD086B			
	~~PENTAVALENTE~~ Hexavalente: Hepatitis B, Haemophilus, Influenza Tipo B y Difteria - Tosferina - Tétano (DPT)	2°	23-05-19	Infanrix H.	A21CD086B			
	Rotavirus	2°	23-05-19	Rotarix	A10LC194AA			
	Neumococo	2°	23-05-19	Prevenar				
	Continúe la lactancia materna hasta que cumpla dos años e inicie alimentación complementaria nutritiva.							
6 Meses	Polio (Oral - IM)	3°	23-7-19	GSK	A21CD086B	Clinipsonrisa		Yolanda Quevedo
	PENTAVALENTE: Hepatitis B, Haemophilus, Influenza Tipo B y Difteria - Tosferina - Tétano (DPT)	3°	23-7-19	GSK	A21CD086B	Clinipsonrisa		Yolanda Quevedo
	NEUMOCOCO	1°	23-7-19	Pfizer	X21193	Clinipsonrisa		Yolanda Quevedo
7 Meses	Influenza	Gripe 2da.	23-7-19	Abbott	25609	Clinipsonrisa		Yolanda Quevedo
	INFLUENZA	1°	17 09 19	Sanofi	UJ167AB	Consultorio		Dr Mondragón
12 Meses	Fiebre Amarilla	1°						
	Neumococo	Refuerzo	28 Enero 2021	Pfizer	CW8239	Unicentro		Rosa O. M.
	-Influenza	Anual	12 Agosto 2020		UJ586AA	Unicentro		
	Hepatitis A	ÚNICA	20-01-2020	Vaqta	S012184	UVCdr		Jessica P. Gar
18 Meses	Difteria - Tosferina - Tétano (DPT)	1° Refuerzo	12 Agosto 2020					
	Polio (Oral - IM)	1° Refuerzo	12 Agosto 2020	Pentaxim	T0C051V	Unicentro		
· 5 Años	Polio (Oral - IM)	2° Refuerzo						
	Difteria - Tosferina - Tétano (DPT)	2° Refuerzo						
	Sarampión Rubéola Paperas (SRP) - Varicela	Refuerzo						
Niñas [redacted]os [redacted]ás	VPH	1°						
	VPH	2°						
	VPH	3°						

* MENINGOCOCO. D. única. 20-01-2020 Nimenrix CG5136 UVCdr Jessica P. Gar
7 meses 2da.
Algunas vacunas complementarias y otras dosis:
Sarampión-Rubeola-Paperas 1ra. 20-01-2020 ProQuad S030077 UVCdr Jessica P. Gar
Varicela ①. 20-01-2020 ProQuad S030077 UVCdr Jessica P. Gar
Hep A 2da. 12 Agosto 2020 AAVC0G9AC Unicentro

La leche materna es el mejor y único alimento que deben recibir los niños durante los primeros 6 meses de vida; a partir de esta edad y hasta los 2 años, la lactancia materna y complementar con otros alimentos nutritivos.

Estas vacunas son gratuitas

Havrix™ 720 Junior Dose
LOT: [redacted]
MFD: [redacted]
EXP: [redacted]

Prevenar® 13 Valente — Vacuna Conjugada Neumocócica, 13-Valente (Difteria CRM197 Proteína) — Lote: DN4408 — Vence: 05 2022 — PAA042085

Infanrix hexa

VAQTA® — Vacuna anti-hepatitis A purificada e inactivada — Lote: S012184 — Vto.: 08-10-2021 — MSD

Nimenrix™

PENTAXIM — Haemophilus influenzae tipo b conjugada — Sanofi Pasteur

ProQuad — MSD — Lot: S030077 — Exp: MAR-2021

AD02A657A 04/2019 03/2024

LOTE/MFD/EXP:
A21LD086B
04-2017
12-2019

5889
2021

®Marca Registrada 3-3339-240
Prevenar 13 Valente
Vacuna Conjugada Neumocócica, 13-Valente
(Difteria CRM197 Proteína)
Suspensión Inyectable.
Vía de administración: IM
1 dosis (0,5 mL)
Pfizer
Colombia: Registro No. INVIMA 2010M-0010461

...DE CREC... ...OLLO GRATUITO
...IFICACIÓ... ...EMPRANA
...de nace...
PRIME... CONTROL MÉDICO

Durante el primer mes de vida **Fecha:**

SEGUIMIENTO POR ENFERMERÍA

Edad	Fecha de cita programada	Fecha en que asistió	Profesional que atendió
1 a 3 meses			
4 a 6 meses			
7 a 9 meses			
10 a 12 meses			
13 a 16 meses			
17 a 20 meses			
21 a 24 meses			
25 a 30 meses			
31 a 36 meses			
37 a 48 meses			
49 a 60 meses			
61 a 66 meses			
67 a 72 meses			
73 a 78 meses			
79 a 84 meses			
8 años (1)			
8 años (2)			
9 años			

Todos los niños deben recibir suplementos con Hierro y Vitamina A, cada 6 meses desde los 6 meses hasta los 5 años de edad, de acuerdo al protocolo de la estrategia **AIEPI**.

Edad	Fecha	Edad	Fecha
6 meses		42 meses	
12 meses		48 meses	
18 meses		54 meses	
24 meses		60 meses	
36 meses		66 meses	

En todos los niños se debe realizar toma de TSH al momento de nacer para estudio de hipotiroidismo.

Valor reportado TSH:	
Fecha verificación:	
Profesional que verificó:	

Exíjalo

Vacunar oportunamente con todas las dosis a sus hijos, garantiza la protección frente a enfermedades como:

Poliomielitis, Difteria, Tétanos, Tosferina, Hepatitis, Enfermedad diarreica producida por rotavirus, Neumonías, Meningitis tuberculosa, Fiebre amarilla, Sarampión, Paperas, Meningitis por Haemophilus Influenza tipo B, Rubéola e Influenza.

Edad de aplicación de las vacunas a los niños y niñas menores de 6 años

- Cualquier día es bueno para vacunar a sus hijos.
- En Colombia todos los días son días de vacunación.
- **Es fácil, gratis y sobre todo muy importante.**

República de Colombia
Ministerio de Salud y Protección Social
Dirección de Promoción y Prevención
Subdirección de Enfermedades Transmisibles
Programa Ampliado de Inmunizaciones

www.minsalud.gov.co
Atención al Ciudadano: 018000 95 25 25

AIEPI
Porque mi vida hay que protegerla hoy

de cero a Siempre
ATENCIÓN INTEGRAL A LA PRIMERA INFANCIA

MinSalud
Ministerio de Salud y Protección Social

Vacunas al día, se la ponemos fácil

CARNÉ DE VACUNACIÓN

Nombre: Thiago Martinez calle.
Fecha de nacimiento: 09-Enero-2019.
Nº de certificado de nacido vivo: 1515781?-1
Registro civil: 1'232'807'263
Sexo: Masculino.
Grupo sanguíneo: A+
Peso al nacer: 3.140
Dirección: Cra 105 # 11 45 Ciudad jardi
Teléfono: 3213251305
Responsable: Dayanna calle gomez
Municipio de residencia: cali
Departamento: valle del cauca
CC 1'151963499

Recuerda:

Estas vacunas son gratuitas

PROSPERIDAD PARA TODOS