7

Clínica La Milagrosa
Puertas Abiertas para su Salud

HISTORIA CLINICA DE URGENCIAS

Fecha: 08/04/08 Hora: 11:30am.

No. DE HISTORIA CLÍNICA: 0051287-1

IDENTIFICACIÓN

1er. APELLIDO	2do. APELLIDO	NOMBRES	No. IDENTIFICACION
Morales	Parson	Eduardo	12547908

FECHA DE NACIMIENTO	AÑO	60.	MES	04	DÍA	14	EDAD	47a.					
SEXO	M X	F	ESTADO CIVIL	C X	S	V	LL	OCUPACIÓN	Insp policía.				
DIRECCIÓN	Cra 16 # 10-12							TELÉFONO					
MUNICIPIO	Sante Marta					EMPRESA RESPONSABLE	Colmedica.						
NOMBRE DEL ACOMPAÑANTE	Beatriz Mora.					TELÉFONO DEL ACOMPAÑANTE	Esposa.						

Motivo de Consulta: "Esta Mal"

Enfermedad Actual: Ingresa por sencillo clínica el paciente manifestando clínica +/- 3 meses de evolución consistente en cuadro febril no cuantificado con paraclínicos convencionales negativos. realizan el pasado 08/04/08. Ecocardiograma el cual concluye segm. interventricular. Inicia antibiótico parenteral. ingresante +/- 30 días # depositado. Agrega vómito no fétido no mucosangrientos. impresión. refiere estado nutricional. Remitir para UCI x no disponibilidad. se Anexa.

Revisión por Sistemas:

Antecedentes: Ecocardiograma;

	Si	No		Si	No		Si	No
Prenatales		/	Hospit.		/	Patológi.		/
Familiares		/	Quirur.		/	Alérgico		/

interrogados y negados.

Observación: pte mayor a 2 días endemicos.

GINECOOBSTETRICOS

MENARQUIA / F.U.M. / GRAVIDA

PARTOS / ABORTOS / CESAREA

EXAMEN FISICO

T/A 120/80 FC 88x' FR 18x TEMP 3° PESO

GLASGOW 15/15 TALLA

CONDICIONES GENERALES: Regular.

	Normal	Anormal		Normal	Anormal		Normal	Anormal
CABEZA	/		ABDOMEN	/		PIEL		x
OJO	/		G. URINARIO	/		LINFA	/	
CRL	/		EXTREMIDADES	/		PSIQUIATR	/	
TORAX	/		NEUROLÓGICO	/				

F-URG.002-01

8

Clínica La Milagrosa
Puertas Abiertas para su Salud

HISTORIA CLINICA DE URGENCIAS

DESCRIPCION DE LA ANORMALIDAD CCC: esclera hgado tinte ictérico. Cp: torácico, no soplos, pulmonar MV presente ACP s/in sobreagregados Abd: Normoconfigurado del pared mucocutánea generalizada Ext: eutrófico no edema SNC: sin deficit sensomotor aparente

IMPRESION DX:

1 Sx febril E/A	CODIGO		4 Endocarditis ???	CODIGO	
2 EDA	CODIGO		5 Bacteriemia	CODIGO	
3 Reactivación Hepatitis Crónica moderada	CODIGO		6	CODIGO	

PLAN

1 observación 2 Hartman endovenosa 3 Acetaminofen 500mg VO q/6h + fiebre 38.5C 4 s/s OH + 48 ayuno Paulitanos + tensiómetro 5 s/s VO Metronic interna. 6 s/s Gastroprotector + AGS febrilos

SOLICITUD Y REPORTES PARACLINICOS:

HEMOGRAMA

UROANALISIS

: GLICEMIA		: AMILASA		: TP		: K	
: BUN		: FAL		: TPT		: CL	
: CREATININA		: CPK		: BT			
: P. DE EMBARAZO		: LDH		: BI			
: COPROLOGICO		: SGAT		: HEMOCLA			
		: SGPT					

: OTRO
: EKG
: RX
: ECOGRAFIA
: INTERCONSULTA:

EVOLUCIÓN

FECHA Y HORA DE SALIDA AÑO MES DIA HORA

D. Rafael Rostos

F-URG.002-01

Clínica La Milagrosa
Puertas Abiertas para su Salud

EVOLUCIÓN

TERAPIA RESPIRATORIA

IDENTIFICACIÓN

1ER. APELLIDO	2DO. APELLIDO	NOMBRES	CAMA No.	HISTORIA CLÍNICA No.
Morales		Eduardo		512877

FECHA	Contiene con la fecha y hora cada nota y termina con su firma y código
09-04-08	Pte masculino con 47 años con dx Endocarditis Bacteriana 2 Sind Febril prolongado 3 Sind Anemico 2no 4. HTA pte masculino consciente orientado con O2 x canula nasal a 32% a la auscultación auscultamos murmullo vesicular presente tos MNB + 3cc S/F 12 gotas de Bromuro de Ipratropio + PTV + TA Nebulizo el tos se toma muestra de BK x 4 días.
Tarde	Pte masculino con 47 años con dx Anotados arriba consciente orientado con O2 x canula nasal a 32% a la auscultación murmullo vesicular presente tos MNB + 3cc S/F 12 gotas de Bromuro de Ipratropio + PTV + TA Nebulizo el tos
	Pte masculino con 47 años con dx Anotados arriba consciente orientado con O2 x canula nasal a 32% a la auscultación murmullo vesicular presente tos MNB + 3cc S/F + 12 gotas de Bromuro de Ipratropio + PTV + TA Nebulizo el tos
10-04-08	Pte masculino de 47 años con dx Anotados arriba consciente orientado con O2 x canula nasal a 32% sin signos de dificultad respiratoria a la auscultación murmullo vesicular presente tos MNB + 3cc S/F 12 gotas de Bromuro de Ipratropio + PTV + TA Nebulizo el tos

Clínica La Milagrosa S.A.
Narda Aldana E.
Terapista Respiratoria T.P. 111097

FECHA	Contiene con la fecha y hora cada nota y termina con su firma y código
10-04-08	Pte ~~[illegible]~~ consciente orientado con O_2 x cánula nasal a 32% ala ausultación murmullo vesicular presente ~~ttO~~ AMB+3CSS+12 gotas de Bromuro de Ipratropio + fisioterapia + TD ~~[illegible]~~ el ~~ttO~~
	Clínica La Misericordia S.A. Marda Aldana E. Terapista Respiratoria T.P. 111097
	Pte masculino consciente orientado con O_2 x cánula nasal a 32% ala ausultación murmullo vesicular presente ttO AMB+3CSS+12 gotas de Bromuro de Ipratropio + fisioterapia + TD ~~[illegible]~~ el ttO
	Clínica La Misericordia S.A. Marda Aldana E. Terapista Respiratoria T.P. 111097

CLÍNICA LA MILAGROSA S.A.
Puertas Abiertas Para Su Salud

EVOLUCIÓN

IDENTIFICACIÓN				
Morales	Ponzón	Eduardo	12547908	
1er Apellido	2do Apellido	Nombres	Cama No	Historia Clínica No

FECHA	Comience con la fecha y hora cada nota y termine con su firma y código
09/04/08.	Se valora pcte con Dx:
5 tocam	(1) Sx febril ale
	(2) EDA.
	(3) Desnutrición Qx toxico cabeza Neoplasia.
	(4) Evaluación Retiro ???
	manifestaron sentise bien.
	consciente orientado lenguaje fluido
	afebril tacto hortado no alguno
	TV: TA 120/80 FC 86x' FR: 18x' T 37°C
	Adecuada condición clínica.
	c/p: torax no tiraje RsCsRs.
	no soplos pulmones MV presente
	Abd sin sobreagregados +.
	Resto exploración física normal.
	pcte estable pl paraclínicos s/s.
	+ Vx Mediano interes para retiro.
	conducta

Clínica La Milagrosa
Puertas Abiertas para su Salud

EVOLUCIÓN

IDENTIFICACIÓN

1ER. APELLIDO	2DO. APELLIDO	NOMBRES	CAMA No.	HISTORIA CLÍNICA No.
Morales	Ponsón	Eduardo	206	512871

FECHA	Contiene con la fecha y hora cada nota y termina con su firma y código
09-04-003	INGRESO A UCI
6+40	masculino 47 años de edad, natural y procedente de Santa Marta; Residente en Ponda (Santa Marta)
	Ocupación: inspector de policía
	Consultó en el día de ayer a clínica del Prado por cuadro clínico de 1 y mes de evolución consistente en fiebre alta, no cuantificada, persistente acompañada de periodos de diarrea, en el día de ayer presentó sincope; se le realizó Ecocardiograma el cual mostró masa de 0.7 x 0.7 cm a nivel de valva anterior de la valvula mitral y de 0.9 x 1.5 cm a nivel de la valva no coronaria de la valvula aortica, por lo que se considera una endocarditis bacteriana y se decide su manejo en UCI
	Al ingreso a UCI: consciente orientado; con TA: 120/80; FC: 100; FR: 19; Ritmo sinusal en el monitor;
	normocefalo; pupilas isocoricas normoreactivas a la luz; escleras: anicericas; conjuntivas pálidas.
	no ingurgitación yugular, no soplo carotideo
	RCS taquicardicos con soplo holosistolico

sigue

→ Viene Ingreso

FECHA	Contiene con la fecha y hora cada nota y termina con su firma y código
08.04.08	TV/VI mas audible en foco mitral
7:00	campos pulmonares con murmullo vesicular
	presente en todos los focos.
	Abdomen blando, depresible, no doloroso
	no masas, no megalias, peristaltismo
	adecuado al ingreso.
	Extremidades sin edema.
	no deficit neurologico
	Dx: 1) Endocarditis Bacteriana
	2) Sind. débil post congenito
	3) Sind. anemico 2ºº
	4) VSA.
	Dr. Ignacio La Villagrosa S.A. Dr. Alejandro Julio Zini Médico de Planta T.P 1027
9.04.08 10h.	Lab: Crea: 1.1. BUN: 16.5. K: 4.0. Proteina: Negativo
	Na: 9.1. Na: 147. pt: 14. Microscopia
	Got: 348. → Gpt: → 260.
	Bilirrubina: t: 0.5 Ind: 0.4 Direct: 0.1. Hbo: 8.4. Leuco: 9.800
	plaq: 217.000. Hemoguinito: o Gotaguesa: negativo
	antigeno febril: negativos
	Dr. Roberto Calixto Limero Costa M.N. 3849

CLÍNICA LA MILAGROSA S.A.
Puertas Abiertas Para Su Salud

13

EVOLUCIÓN

Colmedica EPS

IDENTIFICACIÓN					
Morales	Ponzon	Eduardo			
1er Apellido	2do Apellido	Nombres	Cama No.	Historia Clínica No.	

FECHA	Comience con la fecha y hora cada nota y termine con su firma y código
08/09/08	8-47 años + Viene remitido de otra Clínica
05:15	Motivo consulta + fiebre desde 7/07 y
	desde entonces viene con fiebre. Ha recibido
	Hos ocasionales - pero persiste la fiebre. persiste
	Debe hacer unos días mas Ate -
	AP: HTA en tto con metoprolol 50 x 2 horas
	no DM. no Asma
	Determinan por hoy de Ate
	ayer le tomaron EKG y Ecocardiograma
	Cursa con masa en la valva anterior de la
	mitral - masa en valva no coronaria de Anillo
	Qnnf mitral severa FSV: nl
	Dx | - HTA. - Endocarditis Bacteriana Aórtica Qnnf mitral Severa
	S/o: Hosp en UCI para Enfermedad
	y Hoy x Cardiología
	Paraclínicos:
	anemia sin leucocitosis
	Plaq: nl Hemos ⊙
	Widal ⊙

OSOR

CLÍNICA LA MILAGROSA S.A.
Puertas Abiertas Para Su Salud

14

EVOLUCIÓN

IDENTIFICACIÓN				
Morales	Ponzon	Eduardo	206	512871
1er Apellido	2do Apellido	Nombres	Cama No.	Historia Clínica No.

FECHA	Comience con la fecha y hora cada nota y termine con su firma y código
Abr/09/08 11:20.	Evolución UCI Intermedio Edad: 47 años Dx: 1. Endocarditis Infecciosa Valvula nativa Aórtica y Mitral 2. HTA 3. Alcoholismo 4. Enf. Diverticular Aguda Se encuentra sin soporte vasopresor PA: 118/74, Fc: 75 en ritmo sinusal en el monitor, No signos de dificultad respiratoria, Tórax hundido, Rx tórax: cardiomegalia, afebril, leucos: 9800 Hb: 8.4, hipocromia microcitosis, fórmula neutrofilia incremento de enzimas hepáticas Bilirrubinas normales, No dolor abdominal con la palpación, no ha presentado deposiciones diarreicas, No deficit Neurologico Plan: Tricco 1/B Pen G. cristalina + Gentamicina, Espera de hemocultivo, estudio de ecoTE y determinar posible abscesos miocárdicos, o fístulas. Ecografía abdominal.
Abr/09/08 14:20	Evolución UCI - Intermedio Edad: 47 años Dx: 1. Endocarditis Infecciosa Valvula Nativa, Mitral y Ao 2. HTA 3. Alcoholismo 4. Enf. Diverticular

15

Clínica La Milagrosa
Puertas Abiertas para su Salud

EVOLUCIÓN

IDENTIFICACIÓN

1ER. APELLIDO	2DO. APELLIDO	NOMBRES	CAMA No.	HISTORIA CLÍNICA No.
Porras	Ponzon	Eduardo	206	51287-1

FECHA	Contiene con la fecha y hora cada nota y termina con su firma y código
Abril/09/08 14:20	Se encuentra, sin soporte, vasopresor, PA: 130/78 FC: 75x' en ritmo sinusal en el monitor, con signos de hipoperfusión cont. IZQ, soplo sistólico mitral, no nodulos orales, sin signos de dificultad respiratoria, afebril, adecuada diuresis, no signos focales neurológicos. Paciente quien refiere sentirse mejor, con recuperación sintomática. Continuamos con manejo Penicilina + Gentamicina Pend. Ecocardiograma TE y Ecografía Abdomen
Abril/09/2008 22:00 hs	PCIE 47 años, masc, 0° día NQ, Internado Dx: 1. Endocarditis infecciosa Valvula nativa Ao y mitral 2. HTA 3. EDA 4. alcoholismo 5. Bronquitis x BNM x Hongos - 6. Inmunosupresión Estable Hemodinamicamente - no soporte vasopresor, no episodios de sincope, tranquilo, tolerando vía oral, regular diuresis, buena SO2: TA Tratamiento TA 147/86 FC: 79x' FR: 17x 136.72 SO2 98% afebril, consciente, lucido, eupneico, no ingurgitación yugular, pulmones con roncus bilaterales, hipoventilación de secreciones, no sibilancias, RCR rítmico, no extrasistoles, soplo sistólico mitral, abdomen blando, peristaltismo OK, no edema M. inferiores,

→ siguiente ....

FECHA	Contiene con la fecha y hora cada nota y termina con su firma y código
Abril/09/2008	no deficit neurológico
22:00 hs	BK esputo (-) KOH (+) leve engrosamiento ++ - Pseudomicelios ++. HIV: negativo. Se inició manejo con fluconazol IV 200 mg/d continue igual TTO hidro, PD realizar ecoabdominal y eco transesofágico - Se evaluó especialista, su pronóstico sigue siendo reservado
	BE 12 hs: CA: 1530 cc LE: 4300 cc BE (+) 1000 cc
	Diuresis: 37.5 cc/h
	Dr. Jorge Jerez
	UCI - Intermedia
10/04/2008 9:00	Masculino 42 años; 1er día en UCI con dx: 1) Endocarditis Infecciosa Valvula nativa mitral y aórtica 2) HTA 3) Alcoholismo 4) Bronquitis y hongos 5) Estado de inmunosupresión 6) EDA. Manifiesta sentirse mejor; no signos de dificultad respiratoria, no soporte vasopresor; con FC: 74/min; FC: 72; FR: 14; ritmo sinusal en el monitor; no insuficiencia venosa periférica; no soplos carotídeos; RCR, con soplo holosistólico de predominio en foco mitral; campos pulmonares con murmullo vesicular presente en todos los focos; abdomen blando, depresible, no doloroso, no masas, no megalias; peristaltismo (+) con adecuado gasto urinario; no deficit neurológico con leve disminución en la memoria en secreción bronquial se inicia fluconazol IV. Continúa con pronóstico reservado. Se continúa igual tratamiento médico

Clínica la Milagrosa S.A.
Dr. Alejandro Suazo
Médico de Planta T.P. 1027

Clínica La Milagrosa
Puertas Abiertas para su Salud

EVOLUCIÓN

IDENTIFICACIÓN

1ER. APELLIDO	2DO. APELLIDO	NOMBRES	CAMA No.	HISTORIA CLÍNICA No.
Morales	Ponson	Eduardo	206	51287-1

FECHA	Contiene con la fecha y hora cada nota y termina con su firma y código
10/02/004 10 h00	M para clínica: Hb: 9.3 leuc: 14.100 N: 74% Cay: 17. L: 12% coprológico con levaduras en gomación > Pseudomicelio (+) continua manejo con fluconazol
	Clínica La Milagrosa S.A. Dr. Alejandro Suárez Médico de Planta T.P. 1027
10/08 11h30	NOTA UCI. Dx: Anotados Paciente refiere sentirse mejor, afebril, estable hemodinamicamente estable. Plan: - Trasladado a piso - Igual manejo ATB Pendiente valoración x Cardiología

Clínica La Milagrosa
Puertas Abiertas para su Salud

EVOLUCIÓN

IDENTIFICACIÓN

1ER. APELLIDO	2DO. APELLIDO	NOMBRES	CAMA No.	HISTORIA CLÍNICA No.
Nuñez	Ponzon	Edmundo	206	512871

FECHA	Contiene con la fecha y hora cada nota y termina con su firma y código
Abril 9 08	Valoración inicial: Pte de sexo masculino con 47 años de edad con DX de HTA, Cardiopatía isquémica, Insuficiencia mitral leve con fracción (CPT) 39 8 vols, fracción (CPT/INT) 260 vols. Con los datos antropométricos Talla 172 cm, Peso 53 kg, Cree actualmente tener Peso 64 kg. el cual ha sido bajado, DX nutricional Desnutrición, PI 73%: Se le inicia una dieta hiperproteica, hipocalórica de Protección Gástrica, Hiposódica con un valor calórico de 2.500 kcal
	Betty Jiménez
	ND
11-IV-08	Cardiología Dr Vargas Gabín Pte de 47a, con antec de HTA detectada hace tres años.- Fumador h.h 6a. MAC: Asintomático x Bi. Ketoril Prolongado. EA: Cuadro de 4m. Episodios nocturnos de fiebre alta, acom de escalofríos. - Durante el último mes: notoria perdida de peso (12 kg). Se le detectó soplo cardíaco y el ecocardiograma, tanto TT como TE. muestran Insf Mitral Severa. EF: PA: 110/60 FC: 80

FECHA	Contiene con la fecha y hora cada nota y termina con su firma y código
	Aceptable estado general, actualmente afebril. hidratado. Sedado.
	Refiere el desdito, no ingurgitación yugular.
	Choque apoyo 5 = EICI. CMC. hiperdinámico.
	RC rítmicos. Soplo pansistólico soplante alto
	VF/VM - mitral.
	Pulmonar: Resp. Rudo.
	Hepatomegalia 5cm PDRCD, Blanda, lisa,
	no dolorosa.
	Edema 1 de MMII.
	ECO TT: Vegetaciones V. mitral, IM severa
	& dilatación A.I.
	ECO TE: No muestra vegetaciones
	Dx: Endocarditis Bacteriana Subaguda.
	Se remite para Valoración a Qx C.V.
Daneris.	
3173268046.	GUSTAVO VARGAS GALÁN, MD CARDIÓLOGO CLÍNICO R.B 79144307
11/04/08	Paciente masculino 41 años de edad con Dx Conocido.
5:20pm	Dolor Precordio Anterior Hoy 2:00 pm que Reporta
	① Anteriores coronarias angiográficas sin lesiones,
	② insuficiencia mitral severa por eco. Se sugiere
	valoración por Cx Cardiovascular, valorado por Cardiología
	Dx: C. vasculares que ordena se remita para valoración por
	Cx Vascular, paciente al momento Hemodinamicamente Estable
	& Trasladado a Aquella.
	07373

38

	CARDILOGIA INTERVENCIONISTA **SEVICIO DE HEMODINAMIA** **CLÍNICA LA MILAGROSA S.A.** Puertas Abiertas Para Su Salud	**INFORME CATETERISMO CARDIACO**

NOMBRE: EDUARDO MORALES.

FECHA: Abril 11/2008

1) EL PACIENTE DEBE MANTENER REPOSO DEL MIEMBRO INFERIOR DERECHO DURANTE 6 HORAS DESPUES DE RETIRAR EL INTRODUCTOR.

2) SOLUCION SALINA 0.9% A 50 CC HORA HASTA EL ALTA

3) VIGILAR PULSOS DE MIEMBRO INFERIOR DERECHO.

4) VALORACION POR EL MEDICO DE PLANTA (VIGILAR QUE NO HALLA SANGRADO NI HEMATOMA EN EL LUGAR DE LA PUNCION NO RETIRAR VENDAJE COMPRESIVO)

5) DIETA LIQUIDA – BLANDA 4 HORAS DESPUES DEL CATETERISMO.

6) AVISAR CAMBIOS AL MEDICO.

7) ALTA MAÑANA SEGÚN EVOLUCION. (SEGUN MEDICO).

OLGER ALFREDO PINO CASTILLA
MEDICINA INTERNA CARDIOLOGIA-HEMODINAMIA

CLINICA LA MILAGROSA

DEPARTAMENTO DE CARDIOLOGIA INTERVENCIONISTA
SERVICIO DE HEMODINAMIA

FECHA: ABRIL 11 DEL 2008
NOMBRE: EDUARDO MORALES
DOCUMENTO:
E. P. S: COLMEDICA

CORONARIOGRAFIA Y VENTRICULOGRAFIA MAS AORTOGRAMA

JUSTIFICACION:

Paciente con cuadro clínico de cardiopatía valvular, remitido para cateterismo cardiaco. ECO TRANSESOFAGICO: INSUFICIENCIA MITRAL SEVERA , FE 55%

DESCRIPCION:

Previa asepsia , antisepsia y aplicación de anestesia local, se procede a puncionar la arteria femoral derecha por técnica de seldinger, se coloca introductor 6 Fr. A través del cual se avanza catéteres JL 3.5, JR 3.5 y PIGTAIL (6 fr.).Se realizan medidas de presiones intracaví tarias, angiografía coronaria y ventriculografía izquierda.

RESULTADOS HEMODINAMICOS

CATETERISMO IZQUIERDO

	PRESIONES (Mm. Hg.)		
	SISTOLICA	DIASTOLICA	MEDIA
AORTA	140	80	90
VENTRICULO IZQUIERDO		PDF	

AORTA: De calibre normal, y de contornos regulares
VALVULA AORTICA: Tricúspide.
VALVULA MITRAL:

	CARDILOGIA INTERVENCIONISTA **SEVICIO DE HEMODINAMIA** **CLÍNICA LA MILAGROSA S.A.** Puertas Abiertas Para Su Salud	**INFORME CATETERISMO CARDIACO**

ARTERIOGRAFIA CORONARIA SELECTIVA

CORONARIA DERECHA:
Dominante de contortornos irregulares, sin lesiones obstructivas significativas.
Ramos VP y DP

CORONARIA GRAFIA IZQUIERDA:

Es bifurcada, Tronco principal: corto, sin lesiones.

ARTERIA DESCENDENTE ANTERIOR (DA):
Tipo IV, sin lesiones significativas.
Ramos diagonales sin lesiones

CIRCUNFLEJA (CX):
Contornos irregulares, sin lesiones significativas en su trayecto principal ni en sus ramos.

CONCLUSIONES:

1. **ARTERÍAS CORONARIAS ANGIOGRAFICAMENTE SIN LESIONES**
2. **INSUFICIENCIA MITRAL SEVERA (POR ECO)**

COMENTARIO Y RECOMENDACIONES:
MUY RESPETUOSAMENTE SUGIERO, VALORACION POR CIRUGIA-CARDIOVASCULAR, POSIBLE REEMPLAZO VALVULAR MITRAL.

HA SIDO PARA NOSOTROS UN PLACER EL PODER PARTICIPAR EN EL MANEJO DE SU PACIENTE.

001158

OLGER ALFREDO PINO CASTILLA
MEDICINA INTERNA CARDIOLOGIA-HEMODINAMIA

	CARDIOLOGÍA INTERVENCIONISTA **SERVICIO DE HEMODINAMIA** CLINICA LA MILAGROSA S.A. Puertas Abiertas Para su Salud	**ESQUEMA DE ANGIOGRAFÍA CORONARIA**

NOMBRE: EDUARDO MORALES **EDAD:** 47 AÑOS

No. IDENTIFICACIÓN: _____ **HISTORIA CLINICA No.** _____

CATETERISMO No. **EPS:** COLMEDICA **FECHA** 11 | 04 | 2008

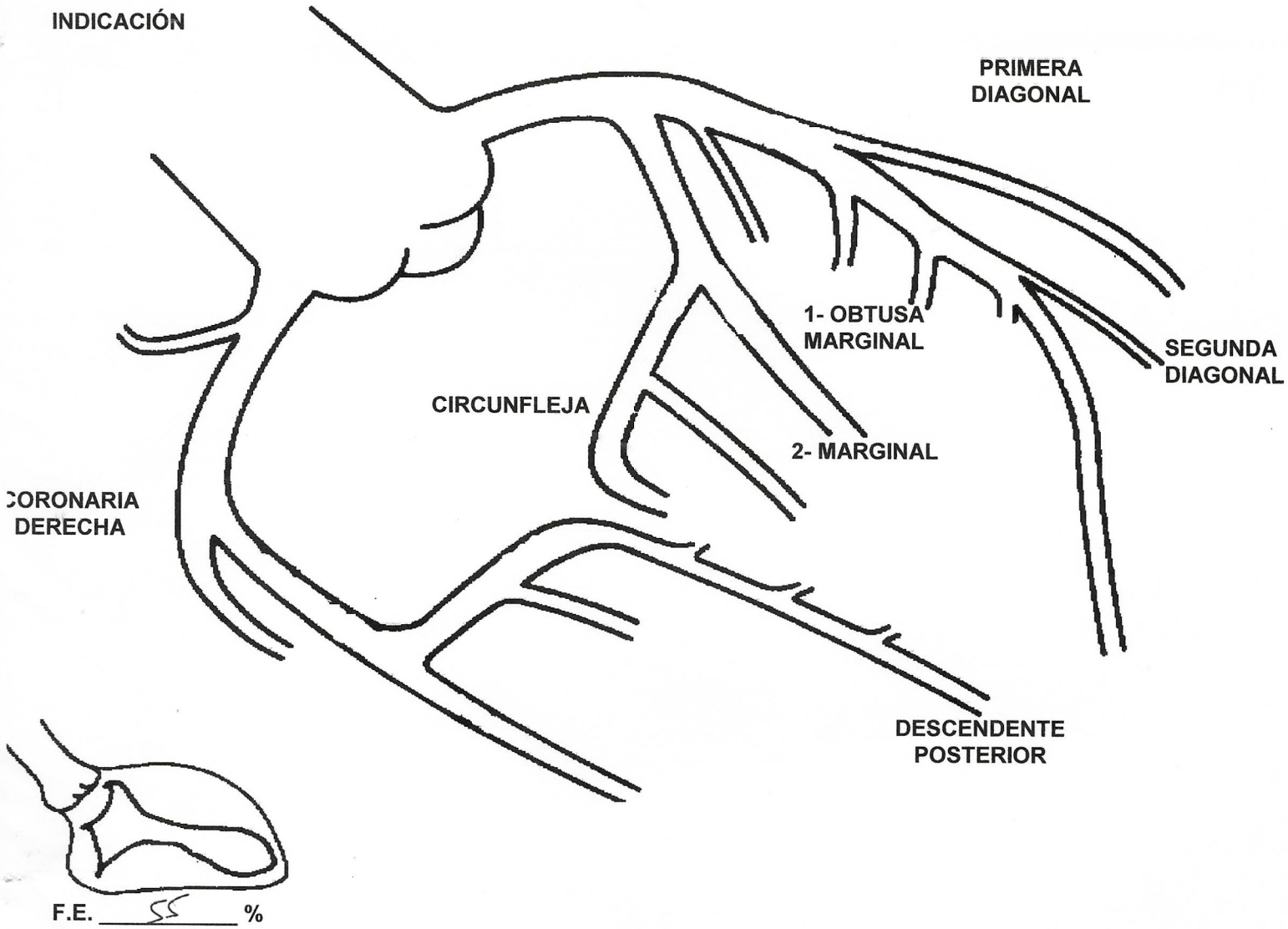

F.E. 55 %

FIRMA Y REGISTRO MEDICO

CENTRO CARDIOVASCULAR DEL MAGDALEN S.A.
Calle 25 No. 4-140
Teléfono 4231662 - 4312005
Santa Marta

46

ECOCARDIOGRAMA TRANSESOFAGICO NO 446

NOMBRE:	EDUARDO MORALES
EDAD:	47 AÑOS
DIAGNOSTICO	ENDOCARDITIS EN ESTUDIO
CC NO.	12.547.908
ENTIDAD:	CLINICA LA MILAGROSA
FECHA:	2008-04-11

ECOCARDIOGRAMA TRANSESOFAGICO

- Dilatación de aurícula izquierda (DAI= 4.6 cms). Ventrículo izquierdo de tamaño normal. No se observa alteración de la contractilidad segmentaria del ventrículo izquierdo, con una fracción de eyección estimada en 55%. **No hay trombos en cavidades izquierdas ni en la auriculilla izquierda. No se observa contraste espontáneo en aurícula izquierda y auriculilla.**
- Se observa engrosamiento de la valva anterior de la válvula mitral, posiblemente de origen reumático generando un doble jet sistólico excéntrico de insuficiencia que se califica como severa. Al análisis del flujo de venas pulmonares se observa una inversión de la onda S con respecto a la D, corroborando la cualidad de esta insuficiencia e infiriendo aumento de la presión de fin de lleno del ventrículo izquierdo. No hay signos ecocardiograficos de Endocarditis. No hay signos de estenosis mitral.
- Grosor y motilidad de la válvula aórtica dentro de límites normales. Válvula aórtica trivalva, con buena apertura y movilidad. No hay signos de estenosis ni de insuficiencia aórtica. No hay signos ecocardiograficos de Endocarditis.
- Diámetro de cavidades derechas dentro de límites normales, con función sistolica derecha conservada. No se observa comunicación interauricular. Ni aneurisma del ***Septum inter auricular***. No hay trombos en cavidades derechas.
- Grosor y motilidad de la válvula tricúspide dentro de límites normales.
- Grosor y motilidad de la válvula pulmonar dentro de límites normales
- Pericardio normal

CONCLUSION

1. **INSUFICIENCIA MITRAL SEVERA, CON FRACCION DE EYECCION DEL 55%**
2. **NO HAY SIGNOS ECOCARDIOGRAFICOS DE ENDOCARDITIS EN VALVULA MITRAL Y AORTICA**

Atentamente,

Dr. GUILLERMO TROUT GUARDIOLA
Internista-Cardiólogo

41

Informe de Resultados.

Paciente : EDUARDO MORALES PONSON
Empresa : 1080 COLMEDICAS
Médico :
Fecha Orden : 2008.04.09 Hora de Impresion :10:37:29

Orden No.: 00358920
Cedula : 12547908
Edad : 47.00 Año(s)
Cama : M-4 523.
Fecha Sistema : 2008.04.11

	Unidad	Vlr Resultado	Valores de Referencia	Observaciones
*** UNIDAD FUNCIONAL QCA SANGUINEA ***				
CREATININA EN SANGRE				
-CREATININA(H)	mg/dl	1.1	0.70- 1.20	
NITROGENO UREICO-BUN				
-NITROGENO UREICO	mg/dl	16.5	5.00- 23.00	
CALCIO				
-CALCIO	mg/dl	9.1	8.60- 10.30	
IONOGRAMA				
-SODIO	meq / L	147	135.00- 148.00	
-POTASIO	meq/L	4.0	3.50- 5.30	
-CLORO	meq/L	101	98.00- 109.00	
*** UNIDAD FUNCIONAL HEMATOLOGIA ***				
TIEMPO DE PROTROMBINA (TP)				
-T.P.	Segundos	14	12.0 +/- 2	
TIEMPO PARCIAL DE TROMBOPLASTINA TPT				
-T.P.T.	Segundos	40	32.0 +/- 5	
*** UNIDAD FUNCIONAL MICROBIOLOGIA ***				
CULTIVO / ATB (M)				
-CULTIVO DE:		HEMOCULTIVO SERIADO 3 MUESTRAS		
CULTIVO				
-MICROORGANISMO AISLADO		#1,2 NEGATIVO DESPUES DE 48Hrs,DE INCUBACION		
--		#3. NEGATIVO DESPUES DE 48Hrs,DE INCUBACION		
OBS.				
-NOTA		SEGUIRA LA INCUBACION POR 7 DIAS,		
--		EN ESPERA DE ENCONTRAR BACTERIAS		
--		DEL GRUPO HACEK		
*** UNIDAD FUNCIONAL URIANALISIS ***				
UROANALISIS-PARCIAL DE ORINA				
EXAMEN FISICO				
-COLOR		AMARILLO		

CLINICA LA MILAGROSA LABORATORIO CLINICO

42

Informe de Resultados.

Orden No.: 00356914

Paciente : EDUARDO MORALES PONSON

Cedula : 12547908

Empresa : 1080 COLMEDICAS

Edad : 47.00 Año(s)

Médico :

Cama : UFG

Fecha Orden : 2008.04.09 Hora de Impresion :04:48:55

Fecha Sistema : 2008.04.09

	Unidad	Vlr Resultado	Valores de Referencia	Observaciones
*** UNIDAD FUNCIONAL QCA SANGUINEA ***				
TRANSAMINASA GOT/AST				
-GOT(H)	Uds	398	HASTA 40	
TRANSAMINASA GPT/ALT				
-GPT(H)	Uds	260	HASTA 40	
BILIRRUBINA TOTAL Y DIRECTA				
-BILIRRUBINA DIRECTA	mg/dl	0.1	0.00- 0.25	
-BILIRRUBINA INDIRECTA	mg/dl	0.4	0.00- 0.80	
-BILIRRUBINA TOTAL	mg/dl	0.5	0.00- 1.00	
SUERO ASPECTO: NORMAL.				
*** UNIDAD FUNCIONAL HEMATOLOGIA ***				
HEMOGRAMA METODO AUTOMATICO TIPO III				
-HEMATIES	/mm3	3.450.000		
-HEMATOCRITO	%	26.6	36.00- 48.00	
-HEMOGLOBINA	gr %	8.4	12.00- 16.00	
-LEUCOCITOS	/mm3	9.800	5000.00- 10000.00	
-NEUTROFILOS	%	85	0.00- 0.00	
-LINFOCITOS	%	13	0.00- 0.00	
-PLAQUETAS	/mm3	217.000	150000.00- 450000.00	
-VCM	fl	77.0	80.00- 95.00	
-HCM	pg	24.3	29.00- 33.00	
-CHCM	g/dl	31.6	0.00- 0.00	
EOSINOFILOS= 2%				
HEMOPARASITOS, GOTA GRUESA				
-HEMOPARASITOS		NEGATIVO EN LA MUESTRA EXAMINADA		
*** UNIDAD FUNCIONAL INMUNOLOGIA ***				
ANTIGENOS FEBRILES -VIDAL O WEIL FELIX-(A)				
-TIFICO H	dils	NEGATIVO	HASTA 40 DILS	
-TIFICO O	dils	NEGATIVO	HASTA 40 DILS	
-PARATIFICO A	dils	NEGATIVO	HASTA 40 DILS	
-PARATIFICO B	dils	NEGATIVO	HASTA 40 DILS	
-PROTEUS OX19	dils	NEGATIVO	HASTA 160 DILS	
-BRUCELLA ABORTUS	dils	NEGATIVO	HASTA 40 DILS	

0471.

43

Informe de Resultados.

Orden No.: 00359015

Paciente : EDUARDO MORALES PONSON

Cedula : 12547908

Empresa : 1080 COLMEDICAS

Edad : 0.00 Año(s)

Médico :

Cama : UCI

Fecha Orden : 2008.04.09 Hora de Impresion :14:23:16

Fecha Sistema : 2008.04.09

	Unidad	Vlr Resultado	Valores de Referencia	Observaciones
*** UNIDAD FUNCIONAL INMUNOLOGIA ***				
PROTEINA C REACTIVA (PCR, CUANTITATIVA)				
-PROTEINA C REACTIVA	mg/dl	48	0.00- 5.00	

CLINICA LA MILAGROSA
LABORATORIO CLINICO
BACT. MEDICINA

Informe de Resultados.

Orden No.: 00359048
Paciente : EDUARDO MORALES PONSON
Cedula : 12547908
Empresa : 1080 COLMEDICAS
Edad : 0.00 Año(s)
Médico :
Cama : 206
Fecha Orden : 2008.04.10 Hora de Impresion :11:11:59
Fecha Sistema : 2008.04.10

	Unidad	Vlr Resultado	Valores de Referencia		Observaciones
*** UNIDAD FUNCIONAL HEMATOLOGIA ***					
HEMOGRAMA METODO AUTOMATICO TIPO III					
-HEMATIES	/mm3	3780000			
-HEMATOCRITO	%	29.5	36.00-	48.00	
-HEMOGLOBINA	gr %	9.3	12.00-	16.00	
-LEUCOCITOS	/mm3	14.100	5000.00-	10000.00	
-NEUTROFILOS	%	74	0.00-	0.00	
-CAYADOS	%	1	0.00-	0.00	
-LINFOCITOS	%	12	0.00-	0.00	
-EOSINOFILOS	%	6	0.00-	0.00	
-MONOCITOS	%	7	3.00-	7.00	
-PLAQUETAS	/mm3	331000	150000.00-	450000.00	
-VCM	fl	78	80.00-	95.00	
-HCM	pg	24.6	29.00-	33.00	
-CHCM	g/dl	31.5	0.00-	0.00	
*** UNIDAD FUNCIONAL MICROBIOLOGIA ***					
COLORACION ACIDO ALCOHOL RESISTENTE(ZIELH NIELSEN)					
-TIPO DE MUESTRA		ESPUTO			
EXAMEN MICROSCOPICO					
-B.A.A.R		#2.			
-NO SE OBSERVAN BAAR		EN LA MUESTRA EXAMINADA			
HONGOS EXAMEN DIRECTO (KOH)					
-KOH		POSITIVO PSEUDOMICELIOS +/LEV.EN GEMACION +			
*** COPROANALISIS ***					
COPROLOGICO					
-COLOR		MARRON			
-CONSISTENCIA		BLANDA			
-MOCO		+			
-LEUCOCITOS	X CAMPO	NO			
-HEMATIES	/C	NO			
-LEVADURAS EN GEMACION		+++/PSEUDOMICELIOS +			
-GRASAS NEUTRAS		+			
-CELULAS VEGETALES		+			
-NO SE OBS PARASITOS INTEST.		EN LA MUESTRA EXAMINADA			

CLINICA MILAGROSA
CONVENIO MEDICO

45

Informe de Resultados.

Orden No.: 00359010

Paciente : EDUARDO MORALES PONSON

Cedula : 12547908

Empresa : 1080 COLMEDICAS

Edad : 0.00 Año(s)

Médico :

Cama : UCIN - Adulto

Fecha Orden : 2008.04.09 Hora de Impresion :16:06:50

Fecha Sistema : 2008.04.09

	Unidad	Vlr Resultado	Valores de Referencia	Observaciones
*** UNIDAD FUNCIONAL MICROBIOLOGIA ***				
COLORACION ACIDO ALCOHOL RESISTENTE(ZIELH NIELSEN)				
-TIPO DE MUESTRA		SECRECION BRONQUIAL		
EXAMEN MICROSCOPICO				
-NO SE OBSERVAN BAAR		EN LA MUESTRAEXAMINADA		
HONGOS EXAMEN DIRECTO (KOH)				
-KOH		POSITIVO,LEV EN GEMACION ++,PSEUDOMISCELIO ++		

CLINICA LA MILAGROSA
LABORATORIO
BACTERIOLOGO

46

Informe de Resultados.

Orden No.: 00359048

Paciente : EDUARDO MORALES PONSON

Cedula : 12547908

Empresa : 1080 COLMEDICAS

Edad : 0.00 Año(s)

Médico :

Cama : 206

Fecha Orden : 2008.04.10 Hora de Impresion :09:14:09

Fecha Sistema : 2008.04.10

	Unidad	Vlr Resultado	Valores de Referencia		Observaciones
*** UNIDAD FUNCIONAL HEMATOLOGIA ***					
HEMOGRAMA METODO AUTOMATICO TIPO III					
-HEMATIES	/mm3	3780000			
-HEMATOCRITO	%	29.5	36.00-	48.00	
-HEMOGLOBINA	gr %	9.3	12.00-	16.00	
-LEUCOCITOS	/mm3	14.100	5000.00-	10000.00	
-NEUTROFILOS	%	74	0.00-	0.00	
-CAYADOS	%	1	0.00-	0.00	
-LINFOCITOS	%	12	0.00-	0.00	
-EOSINOFILOS	%	6	0.00-	0.00	
-MONOCITOS	%	7	3.00-	7.00	
-PLAQUETAS	/mm3	331000	150000.00-	450000.00	
-VCM	fl	78	80.00-	95.00	
-HCM	pg	24.6	29.00-	33.00	
-CHCM	g/dl	31.5	0.00-	0.00	
*** COPROANALISIS ***					
COPROLOGICO					
-COLOR		MARRON			
-CONSISTENCIA		BLANDA			
-MOCO		+			
-LEUCOCITOS	X CAMPO	NO			
-HEMATIES	/C	NO			
-LEVADURAS EN GEMACION		+++/PSEUDOMICELIOS +			
-GRASAS NEUTRAS		+			
-CELULAS VEGETALES		+			
-NO SE OBS PARASITOS INTEST.		EN LA MUESTRA EXAMINADA			

CENTRO CARDIOVASCULAR DEL MAGDALENA S.A.
Calle 25 No 4-140
Teléfono 4231662- 4312005
Santa Marta

68

ECOCARDIOGRAMA No 24275

NOMBRE:	EDUARDO MORALES PONZON
DOCUMENTO DE IDENTIDAD	12.547.908 STA MTA
EDAD	47 AÑOS
SEXO	MASCULINO
PESO	53 KG
TALLA	175 CMS
SUPERFICIE CORPORAL	
FECHA	2008-04-08
ENTIDAD	BIENESTAR IPS
DIAGNOSTICO	SINDROME FEBRIL
LUGAR DE ESTUDIO	LABORATORIO
VENTANA ECOCARDIOGRAFICA	BUENA

Se realiza un Ecocardiograma Transtoracico, Bidimensional Modo M Doppler Pulsado Continuo y Color en un equipo **HEWLETT PACKARD IMAGE POINT HX** un transductor **DOBLE HARMONICA** y proyecciones usuales con los siguientes hallazgos.

	PACIENTE	NORMALES
Aurícula izquierda	3.3	3.0-4.0 cms
Área de la Aurícula Izquierda	33	<20 cms2
Volumen de Aurícula Izquierda	138	18-58 ml
Raíz aórtica	3.0	2.0-3.7 cms
Válvula aórtica	2.1	1.6-2.6 cms
Ventrículo izquierdo sístole	2.7	
Ventrículo izquierdo diástole	5.2	4.2-5.9 cms
Volumen Diastólico del Ventrículo Izquierdo	140	67-155 ml
Volumen Sistólico del Ventrículo Izquierdo	78	22-58 ml
Septum interventricular	1.4	0.6-0.9 cms
Pared posterior VI.	1.1	0.6-0.9 cms
Ventrículo Derecho Diástole	1.7	1.3-2.6 cms
Masa muscular	242	88-224 g
Índice de la Masa Ven. Izq.	150	49-115 gsc
Grosor relativo de pared	0.42	0.24-0.42
Fracción de Eyección	78%	>55 %
Fracción Acortamiento sistólico	47%	25-40%

DESCRIPCIÓN GENERAL

♥ **VENTRICULO IZQUIERDO**: Diámetro sistólico y diastólico por Modo M en los límites normales. Engrosamiento moderado de la pared septal. No hay alteraciones de la contractilidad segmentaria. Función sistolica en los límites inferiores normales tanto por fracción de eyección como por fracción de acortamiento sistólico. Fracción de eyección 68% No hay trombos intracavitarios. Área por planimetría 38 cms2.

CENTRO CARDIOVASCULAR DEL MAGDALENA S.A.
Calle 25 No 4-140
Teléfono 4231662- 4312005
Santa Marta

- **VALVULA MITRAL:** A nivel de la valva anterior segmento medial se aprecia masa de 0.7 X 0.7 adherida, que impide el cierre adecuado de la válvula. Turbulencia sistólica y disturbio del color que se extiende hasta la pared posterior de la aurícula y por mapeo de color ocupa más del 60% de dicha aurícula.

- **AURICULA IZQUIERDA** Diámetro por Modo M en los límites normales. No hay trombos intracavitarios.

- **VALVULA AORTICA:** A nivel de la válvula no coronaria segmento basal se observa pequeña masa de 0.9 X 0.5 cms adherida. Diámetro raíz aórtica y motilidad de sus paredes dentro de lo normal. Velocidades de flujo dentro de lo normal.

- **VENTRICULO DERECHO:** Función sistolica dentro de límites normales desde el punto de vista cualitativo. No hay trombos intracavitarios. Área por planimetría 17 cms2.

- **VALVULA TRICUSPIDE:** Grosor normal. Velocidades de flujo dentro de límites normales.

- **AURICULA DERECHA:** No hay trombos intracavitarios. Diámetro y motilidad de sus paredes dentro de lo normal. Área por planimetría 19 cms2.

- **VALVULA PULMONAR:** Grosor y motilidad de las valvas dentro de lo normal. Velocidades de flujo dentro de lo normal

- **PERICARDIO:** De grosor normal. No hay derrame pericardico.

- **SEPTUM INTERAURICULAR E INTERVENTRICULAR.** Íntegros. Engrosamiento moderado del septum interventricular.

CONCLUSION

1. **MASA DE 0.7 X 0.7 CMS A NIVEL DE LA VALVA ANTERIOR DE LA VALVULA MITRAL**
2. **MASA DE 0.9 x 1.5 A NIVEL DE LA VALVA NO CORONARIANA DE LA VALVULA AORTICA**
3. **INSUFICIENCIA VALVULAR MITRAL SEVERA**
4. **HIPERTROFIA SEPTAL MODERADA**
5. **FUNCION SISTOLICA DEL VENTRICULO IZQUIERDO EN LOS LIMITES NORMALES**

Atentamente,

Dr. JAIME SMITH MOTTA
Cardiólogo

49

Informe de Resultados.

Orden No.: 00356920
Paciente : EDUARDO MORALES PONSON
Cedula : 12547908
Empresa : 1080 COLMEDICAS
Edad : 47.00 Año(s)
Médico :
Cama : M-6
Fecha Orden : 2008.04.09 Hora de Impresion :09:11:54
Fecha Sistema : 2008.04.09

	Unidad	Vlr Resultado	Valores de Referencia		Observaciones
*** UNIDAD FUNCIONAL QCA SANGUINEA ***					
CREATININA EN SANGRE					
-CREATININA(H)	mg/dl	1.1	0.70-	1.20	
NITROGENO UREICO-BUN					
-NITROGENO UREICO	mg/dl	16.5	5.00-	23.00	
CALCIO					
-CALCIO	mg/dl	9.1	8.60-	10.30	
IONOGRAMA					
-SODIO	meq / L	147	135.00-	148.00	
-POTASIO	meq/L	4.0	3.50-	5.30	
-CLORO	meq/L	101	98.00-	109.00	
*** UNIDAD FUNCIONAL HEMATOLOGIA ***					
TIEMPO DE PROTROMBINA (TP)					
-T.P.	Segundos	14	12.0 +/- 2		
TIEMPO PARCIAL DE TROMBOPLASTINA TPT					
-T.P.T.	Segundos	40	32.0 +/- 5		
*** UNIDAD FUNCIONAL URIANALISIS ***					
UROANALISIS-PARCIAL DE ORINA					
EXAMEN FISICO					
-COLOR		AMARILLO			
-ASPECTO		TURBIO ++			
EXAMEN QUIMICO					
-DENSIDAD		1020	1003.00-	1030.00	
-PH		5.0	5.00-	6.50	
-ALBUMINA		30	0.00-	0.00	
-GLUCOSA		NEG			
-SANGRE		+			
EXAMEN MICROSCOPICO					
-LEUCOCITOS	XC	6-8	0.00-	5.00	
-HEMATIES	XC	8-10	0.00-	3.00	
-BACTERIAS		+			
-CELULAS EPITELIALES	X C	+			

50

CLINICA LA MILAGROSA S. A.
PUERTAS ABIERTAS PARA SU SALUD
ECOGRAFIA
CALLE 22 Nº 13ª-09
TELEFONO 4215725- 4217807

NOMBRE: EDUARDO MORALES
IDENTIFICACION: 1254747908
ESTUDIO: ECOGRAFIA ABDOMEN TOTAL
EMPRESA: COLMEDICA
FECHA: 10/04/2008

HIGADO: De dimensiones moderadamente aumentadas a expensas de su lóbulo derecho, más de forma y contornos normales, el parénquima hepático esta *homogéneo sin evidencia de lesiones nodulares. El sistema vascular hepatoportal está conservado.*
VESÍCULA BILIAR: Normalmente distendida, de paredes delgadas y regulares sin imágenes de cálculos en su interior.
VIAS BILIARES: No hay dilatación de las vías biliares intra hepáticas. El colédoco esta de calibre normal...
PÁNCREAS: De dimensiones normales sin lesiones focales en su topografía, ni alteraciones peri-pancreáticas.
BAZO: De dimensiones discretamente aumentadas, más de forma y contornos normales, el parénquima esta con eco textura homogéneo.
RIÑONES: De topografías, ejes y dimensiones normales, los parénquimas renales están con ecogenicidades normales y adecuadas relaciones cortico-medulares. No hay imágenes de cálculos ni dilatación de las vías colectoras.
En el rastreo de la cavidad abdominal no hay evidencia de masas ni de líquido libre abdomino-pélvica.
VEJIGA: Con adecuado llenado, de paredes delgadas y regulares sin lesiones intraluminales.
Próstata y vesículas seminales de características ecográficas normales para su edad.

OPINIÓN:
HEPATOESPLENOMEGALIA A ESTUDIO.

A. FAWCETT V., MD

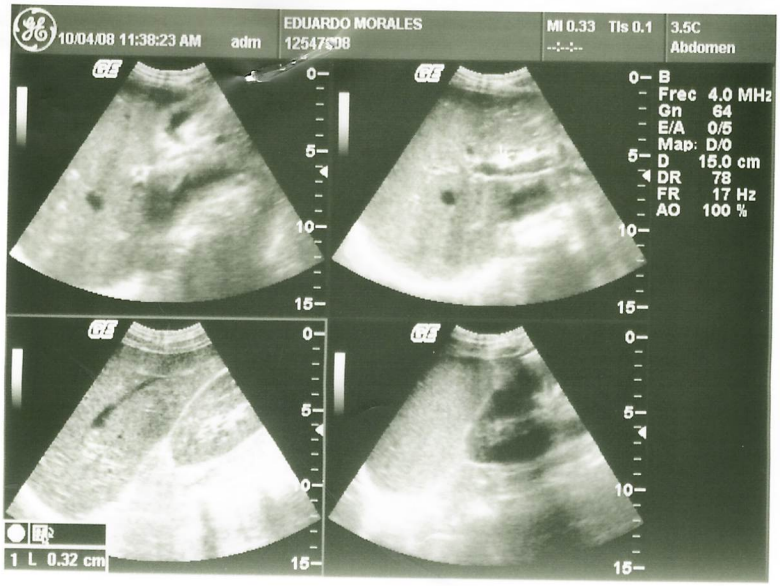
10/04/08 11:38:23 AM
adm
EDUARDO MORALES
12547908
MI 0.33 TIs 0.1
3.5C
Abdomen
B
Frec 4.0 MHz
Gn 64
E/A 0/5
Map: D/0
D 15.0 cm
DR 78
FR 17 Hz
AO 100 %
1 L 0.32 cm

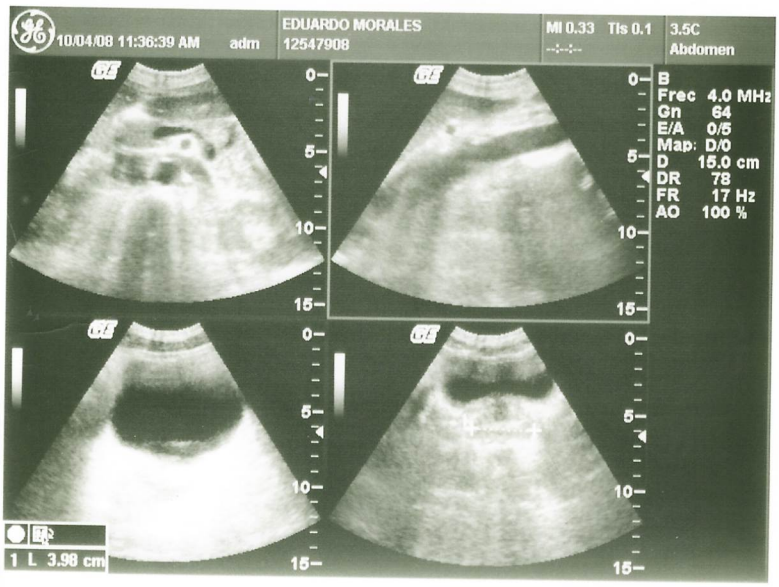
10/04/08 11:36:39 AM
adm
EDUARDO MORALES
12547908
MI 0.33 TIs 0.1
3.5C
Abdomen
B
Frec 4.0 MHz
Gn 64
E/A 0/5
Map: D/0
D 15.0 cm
DR 78
FR 17 Hz
AO 100 %
1 L 3.98 cm

HEMOGRAMA

Hematíes _____ Xmm^3
Hematocrito _____ %
Hemoglobina _____ grs.%
Leucositos _____ Xmm^3
Neutrófilos _____ % Monocitos _____
Linfocitos _____ % Basófilos _____
Eosinófilos _____ % Juveniles _____
Cayados _____
Sedimentación _____ mm/1h
Plaquetas _____ Xmm^3
Reticulocitos _____ %
Observaciones _____

URIANALISIS

Color _____ Densidad _____
Aspecto _____ pH _____

EX. QUIMICO		EX.MICROSCOPIO	
		C. Epiteliales	
Proteínas		C. Renales	
Glucosa		Leucocitos	XC
Sangre		Piocitos	XC
Acetona		Eritrocitos	XC
Bilirrubina		Bacterías	
Nitritos		Levaduras	
Urobilinógeno		Moco	
Cristales		Cilíndros	

COPROLOGICO

Color _____ Consistencia _____

MICROQUMICO		PARASITOLOGICO	
Almidones Dig.		H.Ascaris	
Almidones sin Dig.		H.Uncinaría	
Jabones		H.Ticocéfalo	
Fibras Musculares		H.Oxyuros	
Fibras Vegetales		H.Tenia	
Celulosa		L.Strongyloides	
Grasas Neutras		Q.Histolítica	
Moco		T.Histolítica	
Bacterías		Q.Coli	
Levaduras		T.Coli	
		Q.Giardia	
		Q.Iodameba	
		Q.E.Nana	

Otros: _____

QUIMICA SANGUINEA

	Resultado	Normal
Glucosa		
N.Ureico		
Urea		
N.N.P.		
Creatinina		
Ac.Urico		
Fosfatasa Al.		
Fosfatasa Ac.		
Bilirrubina Dir.		
Bilirrubina Ind.		
Bilirrubina Total		
S.G.O.T.		
S.G.P.T.		
Triglicéridos		
Colesterol		
" " HDL		
" " LDL		
" " VLDL		
Proteínas		
Albúmina		
Globulinas		
Rel A/G.		
Sodio		
Potasio		
Cloro		

INMUNOLOGIA

Asto _____
Gravindex _____
RA Test _____
VIH: NO REACTIVO
ANTIGENO FEBRILES: NEGATIVO PARA TODOS LOS antigenos

Otros Exémenes EXTENDIDO DE SANGRE PERIFERICA
*SERIE ROJA: hipocromia moderada
*SERIE BLANCA: normales en Numero y morfologia
*SERIE PLAQUETARIA: normales en numero y morfologia

Observaciones:

Atte,

LABORATORIO CLINICO Clínica de la Mujer

Eduardo Morales.

EDAN INSTRUMENTS.INC. PN.MS1-19901

EDAN INSTRUMENTS.INC.

NIT. 800067515-1
Código de Prestador 470010043501

CLINICA LA MILAGROSA
Puertas Abiertas para su Salud

53

EPICRISIS

IDENTIFICACION DEL USUARIO

Primer Apellido: Murcia | Segundo Apellido: Pontón | Nombres: Eduardo

Tipo CC | Nº 12547908 | Edad 47 a m d | Sexo M F

Servicio de Ingreso URG
Fecha 21/09/08 Hora 06:40

Servicio de Egreso URG
Fecha 21/10/08 Hora 11:50

DATOS DEL INGRESO

Motivo: Fatiga prolongada, sincope.

Estado General al Ingreso: Consciente - Alerta y Deposiciones Diarias. Deshidratado

Enfermedad Actual: Paciente con cuadro crónico 1 mes de fatiga, perdida de peso.

Antecedentes: Alcohol semanal.

Revisión por Sistemas:

Hallazgos del Examen Físico: PA: 120/70 FC: 76x' No adenopatias, soplo sistólico mitral.

Diagnósticos de Ingreso
- Endocarditis Infecciosa Aórtica y Mitral — Imp Dx / Confirmado / Relacionado
- Imp Dx / Confirmado / Relacionado
- Imp Dx / Confirmado / Relacionado
- Imp Dx / Confirmado / Relacionado

EVOLUCION: Cambios en el estado del paciente que lleven a modificar la conducta o el manejo, Resultados de Procedimientos diagnósticos que justifiquen cambios en el manejo y justificación de indicaciones terapeuticas:

Paciente con Endocarditis Infecciosa

DATOS DEL EGRESO

Endocarditis Infecciosa — Imp Dx / Confirmado / Relacionado

Pronósticos: Bueno

Tratamiento: Penicilina Cristalina 4 millones IV c/4h, Gentamicina 80mg IV c/8h por 2w

Laboratorios: Leucos: 14100, Hb: 9.3, Plaquetas: 351000, PCR: 48, Creatinina: 1.1

Ayudas Diagnósticas: Ecocardiograma: Embolitos en valva Aórtica y mitral

Condiciones Generales a la Salida y Plan de Manejo Ambulatorio

Aduardo Alberto Morales Ponzon

12547908

Autorización para:
Urgencias

Historia Clinica **0**

Datos del Paciente

Apellidos y Nombres	Aduardo Alberto Morales Ponzon	Identificación	CC	12.547.908	
Fecha de Nacimiento	jueves, 14 de abril de 1960	Sexo	M	Edad	47 A
Vivienda	cra 16 n 10-42 bonda	Teléfono	(095)- -	Ext	
Procedencia	Santa Marta Magdalena	Ocupación	Empleados de Oficina		

Datos del Acompañante

Apellidos y Nombres	Paciente Sin Acompañante			
Identificación	CC 33			
Vivienda	cra 16 n 10-42 bonda	Teléfono	(095)- -	Ext
		Teléfono		

Entidades Responsables de la Cuenta

	Estados	Nro Autorización	Semanas	
COLMEDICA EPS Plan: EPS	**GB B CZ ACTIVO**	**2851336002 DERECHO A SERVICIOS**	**269**	cotizante

Datos de la Autorización — *Número* 419113

Fecha de Ingreso	martes, 08 de abril de 2008	10:17:05
Tipo de Autorización	Urgencias	
Servicio	Consulta General Urgencias	
Diagnóstico de Ingreso	0000 <Ninguno>	
Responsable del Servicio		
Ubicación	Hospit MCD DN Tres	

elvmac

Clínica El Prado
SOCIEDAD MEDICA DE SANTA MARTA LTDA
Carrera 5a Calle 26 Esquina - Santa Marta

EPICRISIS

Documento de Identidad No. 12.547.208

Eduardo Alberto Morales Pomzon. EDAD: 47 A SEXO Masc.
NOMBRES 1er. APELLIDO 2do. APELLIDO

INGRESO: Servicio Urgencias. 08/IV/08 (DIA MES AÑO) EGRESO: Servicio Urgencias 09/IV/08 (DIA MES AÑO)

MOTIVO DE CONSULTA: "Fiebre".

Estado General de Ingreso Pesimo: Malo: * Regular. Estable.

Enfermedad Actual: Cuadro clinico caracterizado x fiebre alta no cuantificada, persistente de 3 meses de evolución + adinamia, + astenia + diarrea acuosa no disen-terica.

Antecedentes: S.D.T.

Revisión por Sistemas (Relacionados con la enfermedad actual) Adinamia + Astenia.

Hallazgo del Exámen Físico: Estado de Conciencia: Alerta, T.A.: 120/80 F.C. 70 x'.
Peso. 60 kg. T: 38 °C. Datos Positivos físicos.

Diagnostico de Ingreso: 1: Síndrome Febril Crónico 2. E.D.A. no disenterica
3. Endocarditis Bacteriana. 4.

Conducta Asumida: Hospitalización en U.C.I + Antibioticoterapia E.V.

Evolución (Datos Relevantes) Estable.

Resultados de Exámenes * Gases arteriales. * Hemograma * Bilirrubinas * BUN * LDH. * Transaminasas. * Rx Torax.

Diagnostico de Egreso: 1: Endocarditis Bacteriana. 2.
3. 4.

Estado de Salida: Vivo Incapacidad: NO.

Plan Manejo Ambulatorio: Antibioticoterapia.

Datos del Médico que elaboró la Epicrisis:

NOMBRE Y APELLIDOS FIRMA REGISTRO

Clínica El Prado
SOCIEDAD MEDICA DE SANTA MARTA LTDA.

HISTORIA CLINICA DE URGENCIAS

3

Fecha y Hora: 8-04-8	Edad 47 A	Sexo: M.	ENTIDAD
Paciente: Eduardo Morales Ramos	Identificación		Cadnerica
Ocupación:	Tipo de Vinculación		
Hora de Atención 10:35	EC ( ) AT ( ) ATEP ( ) AO ( ) AP ( )		

MC: Fiebre.

EA: paciente con cuadro de 1 3 meses de evolución consulta por fiebre. Intermitente con hepatoesplenomegalia y ADP cervicales, axilares y inguinales. Refiere pérdida de peso 12 kg.

RPS: con ecocardiograma HTA Reparada masa en valvula mitral.

ANTECEDENTES

Patológicos	Si		No	✓	Medicamentos	Si		No	✓	Transfusionales	Si		No	✓
Quirúrgicos	Si		No	✓	Alérgicos	Si		No	✓	Traumaticos	Si		No	✓
Hospitalarios	Si		No	✓	Tóxicos	Si		No	✓	Hàbitos	Si		No	✓

ANTECEDENTES FAMILIARES

DESCRIPCION:

perdida peso.

FGO: FUR ___ ___ ___ FPP ___ ___ ___ EG ___ sem G___ P___ A___ C___ V___ ECT___ GEM___ EG ___ X ECO

PLANIFICA SI ___ NO ___ CUAL FUP G. Sanguineo ___ ___

SIGNOS VITALES T° 38 °C T/A ___/___ PESO ___ Kg. F.C. ___/mto. PULSO ___/mto. FR ___/mto

E.F: GLASGOW | APARIENCIA GENERAL: Regular

CABEZA Y CUELLO: normocefalo con pupilas isoricas, mucosa oral seca

TÓRAX: pulmones ventilados,

ABDOMEN: depresible doloroso en epigastrio. Peristalsis aumentada

EXTREMIDADES sin edema.

GENITALES: normales

OSTEARTICULAR sin cambios

PIEL sin lesiones

NEUROLÓGICO sin deficit

		CIE - 10		CIE - 10
1° Sd Febril	ID		2° Endocarditis Reumatica D?	
3° EDA a/n deshidratación			4°	
5°			6°	

FIRMA Y SELLO ___ No. Registro 47459

Triage II

GLOBAL IMPRESORES TEL.: (5) 3780741

ORDENES MEDICAS: NOMBRE DEL MEDICO: William Angel P.

FECHA: 08-04-8

HORA:

1. Suero 0.9% 100 cc,
2. Cit, X56
3. Ibic x Mal Interna

FIRMA MEDICO TRATANTE

PROCEDIMIENTO NOMBRE DEL MEDICO:

FECHA: DESCRIPCION:

HORA:

23:20 hrs: pcte. se remite a otra institución por disponibilidad de cama en U.C.I.

FIRMA RESPONSABLE PROCEDIMIENTO

INTERPRETACIÓN ESTUDIOS:

CONCEPTO ESPECIALISTA: MI

FECHA:

HORA: IV.8.8 Pcte con cuadro de 3 días 12h. de fiebre, Apoyado de pecho abdom. Eco: masa Doppler, mitral - Interseptal

Miopatía FR0 FNC0:

RCG, ritmo mitral. RM, mi pcte.

Dx. EGRESO Endocarditis Gotosa CIE - 10

FIRMA DEL ESPECIALISTA

DESTINO		MOTIVO DEL EGRESO	
DE ALTA		MEJORÍA	
OBSERVACIÓN		SALIDA VOLUNTARIA	
HOSPITALIZACIÓN	X	SIN AUTORIZACIÓN	
REMISIÓN	X	MUERTE ANTES DE 48 HORAS	
MORGUE		TRASLADO	X

INCAPACIDAD SI NO _____ Días

FIRMA DEL PACIENTE

SALIDA FECHA Y HORA: 08-IV-2008 / 23:50 hrs.

Clínica El Prado
SOCIEDAD MÉDICA DE SANTA MARTA LTDA.

Y

DATOS DEL PACIENTE

APELLIDOS	NOMBRES
Morales	Eduardo
MESES:	REMITIDO POR EL MÉDICO _____
AÑO: 47	CONSULTORIO _____
	MUNICIPIO _____
	ZONA URBANA ☑ ZONA RURAL ☐

ADMITIDO POR URGENCIA

UCI	CAMA	FECHA	HORA
		IV 8/08	

MOTIVO DE LA HOSPITALIZACIÓN

Endocarditis Bacteriana.

MOTIVO DEL EGRESO O TRASLADO

_____

MEDICO QUE AUTORIZA EL EGRESO

SOCIEDAD MEDICA DE SANTA MARTA LTDA.

Clínica El Prado

Solicitud Médica

Paciente	Eduardo Morales			Edad	47a	Sexo	M
Identificación	C.C.	1254908	Ocupación		Tel.		
Dirección			Procedencia				
Entidad	Colmedica		Afiliado				
Autorización				Fecha Ingreso			

Orden Nro.

Ubicación: Urg

08 04 08 ORDENES	Vía	Dosis	Otros
1) Dieta astringente			
2) Hospitalizar en UCE			
3) SSN 0.9 1000 cc. 9 c/4h			
4) Penicilina Cristalina 4'000.000	IV c/4h	(DO)	
5) Gentamicina 80 mg IV c/12h	(DO)		
6) OOI Hemocultivos x3			
BUN Creat Bilirrubinas LDH			
GOT GPT. Gases arteriales			
7) OOI Rx tórax			
8) Monitoreo en UCI			

Médico Tratante: Dr Pedroza

Enfermera Jefe

Recibido por

Cheu Publicidad 312 6043655

Clínica El Prado

SOCIEDAD MEDICA DE SANTA MARTA LTDA.
Carrera 5ª Calle 26 Esquina - Santa Marta

CONSTANTES VITALES

HISTORIA CLINICA Nº 1254790 8
Apellidos 1º Monsalvo 2º Eduardo Nombres
Cama Nº

6

Fecha	18/8/2011																																														
Días Hospital																																															
Días Post. Op.																																															
T.A.	T.	P.	R.	A.M.			P.M.			A.M.			P.M.			A.M.			P.M.			A.M.			P.M.			A.M.			P.M.			A.M.			P.M.			A.M.			P.M.		
				4	8	12	4	8	12	4	8	12	4	8	12	4	8	12	4	8	12	4	8	12	4	8	12	4	8	12	4	8	12	4	8	12	4	8	12	4	8	12	4	8	12
35	8	166	68																																												
34	6	162	66																																												
33	4	158	64																																												
32	2	154	62																																												
31	41	150	60																																												
30	8	146	58																																												
29	6	142	56																																												
28	4	138	54																																												
27	2	234	53																																												
26	40	130	50																																												
25	8	126	48																																												
24	6	122	46																																												
23	2	114	42																																												
21	39	110	40																																												
20	8	106	38																																												
19	6	102	36																																												
18	4	98	34																																												
17	2	94	32																																												
16	38	90	30																																												
15	8	86	28																																												
14	6	82	26																																												
13	4	78	24																																												
12	2	74	22																																												
11	37	70	20																																												
10	8	66	18																																												
9	6	62	16																																												
8	4	58	14																																												
8	4	54	12																																												
6	36	50	10																																												
5	8	46	8																																												
4	6	42	6																																												
3	4	38	4																																												
2	2	34	2																																												
1	35	30	0																																												
Peso																																															
Eliminación de Orina c.c.																																															
Nº de depocisiones																																															
Vómitos c.c.																																															
Succión o drenaje c.c.																																															
Líquidos parenterales																																															
Líquidos orales c.c.																																															
Transfusion c.c.																																															
Dieta																																															
Drogas																																															

INDUSTRIAS GRAFICAS FOLIO NIT: 7.467.210 - 0 TEL.: 4230164

T.A. - Tensión arterial en negro, rayas verticales entre 2 puntos que indique la tensión sistólica y la diastólica.
T. - Temperatura, Rojo. P. - Pulso, Azul - R. - Respiracion, Verde.

CONSTANTES VITALES

Clínica El Prado
SOCIEDAD MEDICA DE SANTA MARTA LTDA.
Carrera 5a. Calle 26 Esquina - Santa Maria

NOTA DE ENFERMERIA

HISTORIA CLINICA N° 12 547 908

NOMBRE DEL PACIENTE:

Eduardo Morales

APELLIDOS NOMBRES

CAMA N° UR 6

1° Solo se dará Cumplimiento a aquellas órdenes escritas, firmadas y selladas por el médico tratante.

FECHA	HORA		ENFERMERA QUE CUMPLE ORDENES
		Con. J. EV SSN 0.9% 500cc	
		PMUC + Monitoreo Inte	
		gral. + tto IV Permeable	
		cto U FC 81 SpO2 98% 144/92	Y Gonzalez
		T° 39°C	
8/4/08	17:00	Recibo pcte en sala de reanimación	
		Consciente, orientado, vena canulada	
		IEV SSN 0,9% 500cc, SSN 25cc	
		+ PVC 4.000.000 IV 7xp 230cc.	
		Monitoreo integral, (7) trabado a	
		UCI y repite de hemocultivo.	
		Se le suministro Acetaminofen 1gr vo	
		Ordenado por Temperatura —	
	20	CSV TA: 143/94 mmHg FC: 80x' SpO2 97%	
		T=37.4°C — — —	
	22	Se aplico tto ordenado penicilina	
		cristalina 4'000.000 IV lento.	
	24:00	CSV TA: 130/90 FC: 66x' F: 18x'	
		Se remite pcte a otra institución	
		por no tener disponibilidad	
		de cama en UCI — — —	
09/4/08	01:30	Se traslada pcte en ambulancia	
		consciente, orientado, IEV permeable	
		SSN 7xp 100cc — — —	
		pcte en compañia de su familiar	
		y Medico — — —	Y Lugo.

NOTA DE ENFERMERIA

Clínica El Prado
SOCIEDAD MEDICA DE SANTA MARTA LTDA.
Carrera 5a. Calle 26 Esquina - Santa Marta

NOTA DE ENFERMERIA

HISTORIA CLINICA N° 1257908

NOMBRE DEL PACIENTE:

Flores Pango — APELLIDOS
Eduardo — NOMBRES

CAMA N°

1° Solo se dará Cumplimiento a aquellas órdenes escritas, firmadas y selladas por el médico tratante.

FECHA	HORA		ENFERMERA QUE CUMPLE ORDENES
8-04/08	10:20	Pte q' ingresa al servicio de urg por sus propios medios consciente, orientado, valorado por el dr Ortega quien ordena.	
	10:30	se canaliza vena con SSN 500cc toma muestras O.P. VSG	
	12:30	Pte trasladado al Tercer piso habitación 405	EJB
	13:00	se toma muestras BUN - creatinina - bilirrubinas - LDH - hemograma.	
	13:10	se toma muestra Hemocultivo +3 (R)	
	13	Recibo pte en Sala Observación con CEO permeable SSN 100cc fxl en MSI, en compañía del Mar.	
	15	se le instala SSN 0.9% 500cc	
	16	C.S.V TA T° 37°C P 88x' R 20x	
		se le realiza Previa prueba de Penicilina cristalina.	
		se le coloca Gentamicina 80mg IV	
	16:50	se le toma Gases arteriales.	
	18:30	se canaliza nuevamente con angiocaca N#18 y se inicia tto penicilina cristalina 4000.000 IV.	
		se toma Rx de tórax portátil #46138	
	1900	Queda pte en observación	

NOTA DE ENFERMERIA

Clínica El Prado
SOCIEDAD MEDICA DE SANTA MARTA LTDA.
Carrera 5ª Calle 26 Esquina - Santa Marta

4

SISTEMA NACIONAL DE SALUD
SUB-SISTEMA DE INFORMACION

BALANCE DE LIQUIDOS

REGISTROS MEDICOS
SIS - 417

A. IDENTIFICACION

1er. APELLIDO	2 do. APELLIDO	NOMBRES	Nº HISTORIA CLINICA
Morales		Eduardo	125474902

SERVICIO	SALA O CUARTO	Nº DE CAMA
ORL		

B. ADMINISTRACION Y ELIMINACION DE LIQUIDOS

FECHA	HORA	ADMINISTRADOS						ELIMINADOS				
		CANTIDAD INDICADA	CANTIDAD POR ADMINISTRAR	CANTIDAD RECIBIDA			TOTAL	MATERIA FECAL	ORINA	VOMITO	DRENAJES	TOTAL
				SONDA	ORAL	PARENTERAL						
19/8/08	13	SSN	100cc			100cc		NO	Si			
	1	SSN	500cc									
		TTO				70cc						
	19											
		TTO				120cc						
	19	SSN	TTO 250cc			250cc						

Abril/09/08

Garcia Cheu Ltda. 4214867

BALANCES	1er. TURNO			2º TURNO			3er. TURNO			4º TURNO		
	DIA	HORA	RESULTADO	DIA	HORA	RESULTADO	DIA	HORA	RESULTADO	DIA	HORA	RESULTADO

FECHA	HORA	ADMINISTRADOS						ELIMINADOS				
		CANTIDAD INDICADA	CANTIDAD POR ADMINISTRAR	CANTIDAD RECIBIDA			TOTAL	MATERIA FECAL	ORINA	VOMITO	DRENAJES	TOTAL
				SONDA	ORAL	PARENTERAL						

BALANCES

1er. TURNO			2° TURNO			3er. TURNO			4° TURNO		
DIA	HORA	RESULTADO	DIA	HORA	RESULTADO	DIA	HORA	RESULTADO	DIA	HORA	RESULTADO

Fundación Entrelazos Colombi

REPORTE TRASLADO DE PACIENTES

Solicita [illegible] | Consecutivo No. [illegible]

Acompañante Eduardo Morales

Edad 47 Doc Id 12547708

Ciudad Cali Ocupación: Empleado Comercio Pensionado Independ Hogar Estudiante Otro

Ubicación Actual: Clínica Prado Destino Clínica Milagrosa

Resumen H.C.: Pte masculino de 47 años consciente, orientado, taquicardia. Con Dx: endocarditis bacteriana con catéter de 3 días. Pasando LEV D5W 0.9% - TA 135/98.

Nivel del Traslado: II III IV

Tipo Remisión ✓ Examen 911

Equipos Requeridos: Monitor EKG Ox Pulser Ventilador Succionad Bomb Infus Tensiom Incubadora O2 Mascara O2 Canula Cam Hood otros

Novedades durante el Traslado: Pte sin novedades durante traslado se mantiene tranquilo orientado. Toma S/V TA 168x1 SpO2 99

Hora Salida 1:24	sitio Clínica Prado	Hora llegada 1:34	Sitio Clínica Milag
Hora Salida	sitio	Hora llegada	Sitio
Hora Salida	sitio	Hora llegada	Sitio
Hora Salida	sitio	Hora llegada	Sitio

Responsables del paciente: [illegible] [illegible] [illegible]

Quien Diligencia

X

Firma de quien recibe al paciente

Yo, tal como aparece abajo al pie de mi firma, [illegible] el paciente objeto de este reporte bajo mi absoluto conocimiento y responsabilidad aceptando las condiciones expuestas por la Fundación Entrelazos. Soy conocedor de los riesgos de accidentalidad, de las limitaciones logísticas que el servicio contratado no incluye el pago de honorarios médicos para trasladarlo en una ambulancia al destino solicitado. De igual forma en caso de solicitar el traslado del paciente objeto del servicio en una unidad de menor nivel al requerido para tal efecto, asumo todos y cada uno de los riesgos y consecuencias que conlleven limitar las condiciones médicas del paciente, aún cuando Entrelazos haya emitido concepto previo de trasladarlo en una unidad de mayor nivel, exonerándola de toda responsabilidad. Igualmente certifico que el paciente arriba mencionado ha recibido a satisfacción los servicios prestados por la Fundación Entrelazos tal y como ha sido requerido en la solicitud de servicios de las entidades de referencia y/o contrareferencia, EPS's, ARS's o familiares del mismo. Esta certificación la legalizo mediante mi firma abajo implantada, para que haga parte de la factura de venta y se asimile para todos sus efectos legales a la Letra de Cambio según el art. 774 del Código de Comercio.

Nombres y Apellidos: [illegible] Hoyos

Dirección y teléfonos: [illegible] 40.42 Ecoda 3107132383

Cédula 36562300

Lugar y Fecha: Santa Marta 4-04-2008

Firma

Firma

Triage Urgencias

Paciente	CC	12,547,908	Morales Ponzon Aduardo Alberto				Historia Clínica
Edad	47 A	14-abr-1960	Sexo	M			0
Autorización	419113	08-abr-2008	Vale		Estudio	39997	

Triage

MOTIVO DE CONSULTA

diarrea fiebre devilidad desmayo

SIGNOS VITALES

TA S	100
TA D	70
Frecuencia Cardiaca	74
Frecuencia Respiratoria	20
Disnea	NO
Peso	53
Temperatura	38
Pulso	70
Pulso (R/I)	Regular
Temperatura	

HISTORICO CONSULTAS

Primera Atención	NO
Consulta por lo mismo	NO
Consultó hace menos 48 horas	NO
TRIAGE	II

Aux. E Gonzalez Oralbis
CC 57,433,252

Atencion De Enfermeria En Urgencias
Aux. E 57433252

Clínica El Prado
SOCIEDAD MEDICA DE SANTA MARTA LTDA.
Carrera 5a Calle 26 Esquina - Santa Marta

SISTEMA NACIONAL DE SALUD
SUB-SISTEMA DE INFORMACION

REMISION DE PACIENTES
SOLICITUD

REGISTRO MEDICO
SIS - 142 A

A. IDENTIFICACION DE INSTITUCIONES

DE:	A:
Clínica El Prado	Fundación Mario Santo Domingo

B. IDENTIFICACION DEL PACIENTE

1er. Apellido	2do. Apellido	Nombres	HISTORIA CLINICA N°. EN LA INSTITUCION QUE REMITE
[illegible]	[illegible]	[illegible]	

EDAD			SEXO	RESIDENCIA HABITUAL: (Dirección, Localidad, Municipio, Sección del País).	HISTORIA CLINICA N°. EN LA INSTITUCION QUE RESIBE
AÑOS	MESES	DIAS	M ◯ F ◯	[illegible]	

PERSONA RESPONSABLE DEL PACIENTE (Nombre y Relación de Parentesco)

Teléfono

RESIDENCIA ACTUAL: (Dirección, Localidad, Municipio, Sección del país).
Cra 16 [illegible]

C. SOLICITUD DE ATENCION

FECHA DE REMISION			MEDICO QUE REMITE	SERVICIO AL CUAL SE REMITE:
AÑOS	MESES	DIAS		Medicina Interna.

CLINICA EL PRADO
NIT. 8[illegible].701.664-1
Frank Martinez Nieve
C.C. 7[illegible].377

D. ORDENAMIENTO

1. Resumen de Anamnesis y Examen Físico.
2. Fecha y resultado de Exámenes Auxiliares de Diagnóstico.
3. Resumen de la Evolución.
4. Diagnóstico.
5. Complicaciones.
6. Tratamientos Aplicados
7. Motivo de Remisión.
8. Firma y Código de la persona responsable.

[illegible]

Recibido
Medico General
Compensación de Colombia
C.C. 7 634.687 S.M.

CLINICA EL PRADO
NIT. 8[illegible].701.664-1
Frank Martinez Nieve
C.C. 7[illegible].377

Clínica El Prado
SOCIEDAD MEDICA DE SANTA MARTA LTDA.
Carrera 5a. Calle 26 Esquina - Santa Marta

NOTA DE ENFERMERIA

HISTORIA CLINICA Nº 2549908

NOMBRE DEL PACIENTE:

Flores Pongo — Eduardo
APELLIDOS — NOMBRES

CAMA Nº _____

1º Solo se dará Cumplimiento a aquellas órdenes escritas, firmadas y selladas por el médico tratante.

FECHA	HORA		ENFERMERA QUE CUMPLE ORDENES
8-04/06	10:20	Pte q' ingresa el 10 dia de hoy por no poder descender, sentado, orinando por el dolor. Bajo fin orden.	
	10:30	Se comunica con SIU sobre transporte a U.F. 056	
	12:20	Pte trasladado al Tercer Piso Hospitalizado UCI	EPM

NOTA DE ENFERMERIA

Clínica El Prado
SOCIEDAD MEDICA DE SANTA MARTA LTDA.
Carrera 5a. Calle 26 Esquina - Santa Maria

NOTA DE ENFERMERIA

HISTORIA CLINICA Nº

NOMBRE DEL PACIENTE:

APELLIDOS NOMBRES

CAMA Nº

1º Solo se dará Cumplimiento a aquellas órdenes escritas, firmadas y selladas por el médico tratante.

FECHA	HORA		ENFERMERA QUE CUMPLE ORDENES

NOTA DE ENFERMERIA