CONSTANCIA DE SECRETARIA: Pasó a Despacho de la Señora Juez la presente solicitud elevada por la señora **MARÍA JULIETA MEJIA LÓPEZ** requiriendo información del proceso de sucesión bajo radicado 2001-255

Sírvase proveer.

Manizales, 25 de octubre de 2021

VANESSA SALAZAR URUEÑA
SECRETARIA

RAMA JUDICIAL DEL PODER PÚBLICO

JUZGADO QUINTO CIVIL MUNICIPAL DE MANIZALES
Veinticinco (25) de octubre de dos mil veintiuno (2021)

Auto de trámite No. 1181

Proceso: SUCESIÓN
Demandante: FONDO NACIONAL DEL AHORRO
Demandado: JUAN CARLOS RIOS ARANGO
Radicado: 17001-40-03-005-2019-00547-00

Visto el informe secretarial que antecede, debe indicarse que una vez recibida la solicitud de información, el despacho el día 11 de octubre de 2021 a las 3:24 pm procedió a elevar solicitud al archivo central para que, en calidad de préstamo, fuera enviado el proceso de sucesión bajo el radicado 2001-255 del causante José Mejía Ocampo promovido por las señoras María Julieta Mejía López, María Abdona López de Mejía y los señores Silvio Mejía López y José Alonso Mejía López.

El día 12 de octubre de 2021 el coordinador del archivo central, mediante correo electrónico, comunicó que con los datos aportados no se encontró registro alguno del proceso y que era indispensable contar con:

- Nombre del juzgado
- Tipo de proceso

- Nombre de la demandante
- Nombre del demandado
- Radicación del proceso
- Archivo del proceso

Sin embargo, consultada la plataforma Siglo XIX se desprende que el proceso no cuenta con datos de archivo como a continuación se constata:

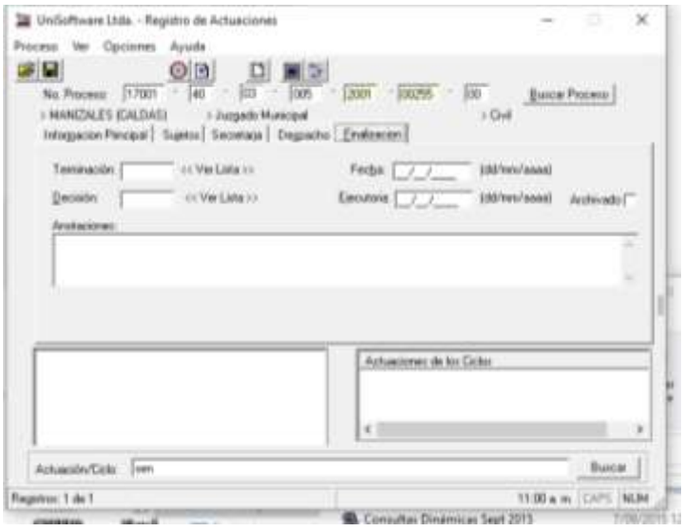

Asimismo, se tiene que la última actuación que se registró en el sistema data del 28 de julio de 2006 con la anotación: auto de trámite *"corre traslado a los interesados",* sin que tampoco se evidencie el archivo del mismo.

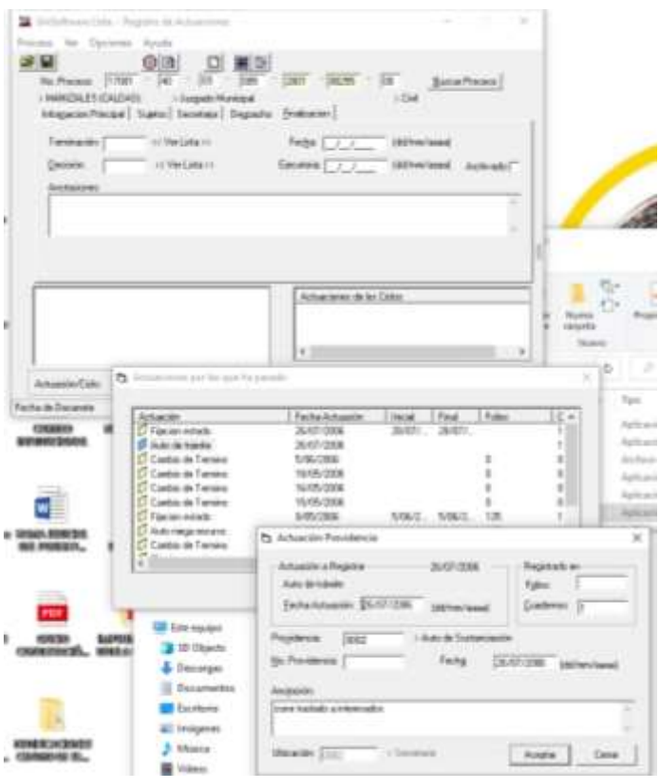

Así las cosas, y en aras de poder dar respuesta a lo solicitado por la señora **MARÍA JULIETA MEJIA LÓPEZ,** se le requerirá al archivo central para que nuevamente realice la búsqueda del proceso con los siguientes datos que figuran en el sistema Siglo XIX:

- Juzgado Quinto Civil Municipal
- Proceso de sucesión
- Nombre de los interesados: María Julieta Mejía López, María Abdona López de Mejía, Silvio Mejía López y José Alonso Mejía López.
- Cédulas: 30.316.415, 24.268.856, 10.272.120 y 10.283.547 respectivamente.
- Nombre del causante: José Mejía Ocampo
- Cédula: 10.283.547
- Radicación del proceso: 17001400300520010025500
- Archivo del proceso: Sin datos de archivo

Por secretaría, líbrese oficio comunicando el requerimiento.

NOTIFÍQUESE Y CÚMPLASE

ALEXANDRA HERNÁNDEZ HURTADO
LA JUEZ

JUZGADO QUINTO CIVIL MUNICIPAL

Por Estado No.166de esta fecha se notificó el auto anterior.

Manizales, 26 de octubre de 2021

VANESSA SALAZAR URUEÑA
Secretaria