

318

REPUBLICA DE COLOMBIA



JUZGADO PRIMERO CIVIL MUNICIPAL

Ibagué (Tolima), Cinco (5) de Octubre de dos mil veintiuno (2021).

Clase de proceso	: Ejecutivo Singular
Demandante	: MARTIN LOMBANA CHARRES
Demandado	: JOSE CARTIER MOLINA LOAIZA
Radicación	: 73001-04-22-001-2015-00060-00

En atención a la anterior solicitud del rematante y recibida por correo electrónico, en la cual solicita la devolución de los dineros por concepto de impuesto sobre el vehículo automotor objeto de remate.

En consecuencia, el Juzgado ordena la devolución de dichas sumas por concepto de pago de impuesto sobre bien mueble objeto de remate, (vehículo automotor), por valor de **\$7.471.000.00**, como se evidencia con los anexos allegados, a la parte rematante.

Así mismo por secretaria hágase entrega de los dineros por la suma de **\$3.337.664.00**, por concepto de la obligación actualizada y costas, a la parte ejecutante.

Requírase al secuestre HUMBERTO MARIN ARIAS, residente en la Cra 6 No. 11-73 Oficina 107 de Cartago Valle, correo electrónico betoloro1960@hotmail.com, para que rinda cuentas de su administración. **Oficiese.**

Teniendo en cuenta que el vehículo automotor objeto de remate, ya fue entregado a la señora DANIELA ALEJANDRA RODRIGUEZ, pues no hay lugar ordenarse su entrega.

Por secretaria efectuase el fraccionamiento del título valor por la suma de **\$4.800.000.00** de la siguiente manera:

Por la suma de **\$3.337.664.00** a favor de la parte ejecutante.

Otro por la suma de **\$1.071.000.00** a favor de la señora DANIELA ALEJANDRA RODRIGUEZ.

Una vez hecho lo anterior, hágase entrega de los respectivos dineros a las partes aquí mencionadas.

NOTIFIQUESE,

La juez.

MARIA HILDA VARGAS LOPEZ

1000



Sebastián

20 SEP 2021

Señor
JUEZ PRIMERO Civil municipal
IBAGUÉ
E. S. D.

**REF: PROCESO EJECUTIVO DE MARTIN LOMBANA CHARRES contra
HECTOR JAVIER VALERO GONZALEZ
RAD: 2020-00126-00**

DANIELA ALEJANDRA RODRIGUEZ RODRIGUEZ, mayor de edad, identificada con la cédula de ciudadanía No. 1.007.384.998, en mi condición de rematante dentro del proceso de la referencia, por medio del presente adjunto a usted, acta de entrega del vehículo de placas MWO-088, por consiguiente, manifiesto a ustedes que he recibido el vehículo materialmente.

Además, adjunto recibo de impuestos del citado vehículo para lo cual relaciono el año y el valor así,

AÑO GRAVABLE	VALOR PAGADO
2014	\$ 1.484.000
2015	\$ 1.174.000
2016	\$ 787.000
2017	\$ 698.000
2018	\$ 660.000
2019	\$ 1.396.000
2020	\$ 736.000
2021	\$ 536.000

\$ 7.471.000

VALOR TOTAL PAGADO: SIETE MILLONES CUATROCIENTOS SETENTA Y UN MIL PESOS MCTE

Lo anteriormente expuesto, es con la finalidad se me reembolse la cantidad antes mencionada del producto del remate.

Cordialmente,

Daniela Rodríguez
DANIELA ALEJANDRA RODRIGUEZ RODRIGUEZ
c.c. 1.007.384.998

Ibagué, 9 de septiembre de 2021

Señor

JUEZ PRIMERO CIVIL MUNICIPAL DE IBAGUÉ

E.

S.

D.

**REF: PROCESO EJECUTIVO DE MARTIN LOMBANA CHARRES contra JOSE
CARTIER MOLINA LOAIZA
RAD: 2015-00060-00**

En mi condición de demandante dentro del proceso de la referencia y tenedor del vehículo objeto de remate, al señor Juez con todo respeto manifiesto que el día de hoy 9 de septiembre de 2021, hago entrega material del vehículo automotor de placas MWO-088 a la señora **DANIELA ALEJANDRA RODRIGUEZ RODRIGUEZ**, identificada con la cédula de ciudadanía No. 1.007.384.998, teniendo en cuenta que la diligencia de remate se celebró el pasado 5 de Agosto de 2021.

Quien entrega,



MARTIN LOMBANA CHARRES

C.C. 447.684

quien recibe:



DANIELA ALEJANDRA RODRIGUEZ RODRIGUEZ

C.C. No. 1.007.384.998



DECLARACION DEL IMPUESTO SOBRE VEHICULOS AUTOMOTORES

FORMULARIO MHCP -D.A.F. 001 - VEHICULOS - DEPARTAMENTO DEL TOLIMA

Nº 715766027

SECCION A. PERIODO GRAVABLE

A1	ANO	A2	FRACCION ANO
2	0	2	1
		No MESES	12

SECCION B. INFORMACION DE LA DECLARACION QUE SE CORRIGE

NUMERO DECLARACION	ANO	MES	DIA

SECCION C. DECLARANTE

C1 APELLIDOS Y NOMBRE O RAZON SOCIAL COMPLETA DEL DECLARANTE	C2 IDENTIFICACION DEL DECLARANTE		
JOSE CARTIER MOLINA LOAIZA	NIT./CC 93295713 DV		
C3 DIRECCION	MUNICIPIO	DEPARTAMENTO	TELEFONO
MZ 16 CA 11 ET 5 URB VILLA CAFE	IBAGUE	TOLIMA	3245044674

SECCION D. DATOS DEL VEHICULO

D1 PLACA	D2 MARCA	D3 LINEA	D4 MODELO	No. PUERTAS	
MWO088	RENAULT	STEPWAY 1.6L MT 1598	2014		
D5 CLASE	D6 CARROCERIA	D7 BLINDADO	D8 CILINDRAJE	D9 CAPACIDAD DE PASAJEROS	D10 CAPACIDAD DE CARGA EN TON
AUTOMOVIL	HATCHBACK	1598		5	0
D14 MUNICIPIO DE MATRICULA	D11 COMPANIA QUE EXPIDE EL SOAT	D12 N° DE POLIZA	D13 VENCIMIENTO		
IBAGUE	SIN SOAT		2021 09 14		

Banco de Occidente
 2 14 SEP 2021 2
RECIBIDO CON PAGO

SECCION E. LIQUIDACION PRIVADA

1.	AVALUO COMERCIAL DEL VEHICULO	\$ 23.170.000,00
2.	IMPUESTO SOBRE VEHICULOS AUTOMOTORES	\$ 348.000,00
3.	MAS. SANCIONES	\$ 182.000,00
4.	MENOS DESCUENTOS	\$ 0,00
5.	TOTAL A CARGO	\$ 530.000,00

SECCION F. FIRMA

DECLARANTE
 DECLARO QUE LA INFORMACION ACUÍ CONSIGNADA ES CORRECTA SUJETA A LAS DISPOSICIONES LEGALES

FIRMA
 NOMRES Y APELLIDOS
 C.C.

SECCION G PAGOS

1	TOTAL A CARGO	\$ 530.000,00
2	INTERESES DE MORA	\$ 6.000,00
3	TOTAL A PAGAR	\$ 536.000,00
4	PAGOS ANTERIORES	\$
5	SALDO A PAGAR	\$
6	SALDO A FAVOR	\$
7	-	\$ 0
8	TOTAL A PAGAR	\$ 536.000,00

G1. No. DECLARACION ANTERIOR _____ FECHA _____

FORMA DE PAGO EFECTIVO TARJETA CHEQUE COD DEL BANCO _____
 No DE CUENTA _____ VALOR \$ _____

FECHA LIMITE DE PAGO 2021-09-30

SECCION H DISTRIBUCION DEL RECAUDO

MUNICIPIO 20% \$ 107.200,00	DEPARTAMENTO 80% \$ 428.800,00
-----------------------------	--------------------------------



(415) 770999816443 (8020) 0715766027 (3900) 000000107200 (96) 20210930



(415) 770999816443 (8020) 0715766027 (3900) 000000428800 (96) 20210930

TIMBRE Y SELLO DEL BANCO

CONTRIBUYENTE

AUTOADHESIVO BANCO

Referencial :
Referencia2 :
"COPIA"

***-**-

BANCO DE OCCIDENTE 45082 233
RECAUDO CODIGO BARRAS *****3800
Normal 303
11:21:15 2021/09/14
7709998116443
9091188
428,800.00 D
428,800.00 EF

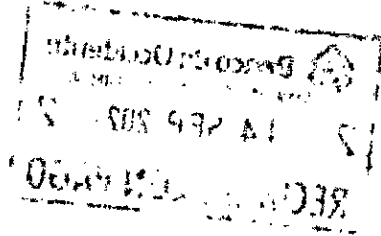

BANCO DE OCCIDENTE 45082 233
RECAUDO CODIGO BARRAS *****3754
11:22:15 2021/09/14 Normal 303
7709998626362 107,200.00 D
93490116 107,200.00 EF

***-**-

Referencial :
Referencia2 :
"COPIA"



DECLARACIÓN DEL IMPUESTO SOBRE VEHICULOS AUTOMOTORES

FORMULARIO MHCP -D.A.F. 001 - VEHICULOS - DEPARTAMENTO DEL TOLIMA

Nº 716766034

311

SECCION A. PERIODO GRAVABLE

A1 AÑO: 2020
 A2 FRACCION AÑO No. MESES: 12

SECCION B. INFORMACION DE LA DECLARACION QUE SE CORRIGE

NUMERO DECLARACION: [] AÑO: [] MES: [] DIA: []

SECCION C. DECLARANTE

C1. APELLIDOS Y NOMBRE O RAZON SOCIAL COMPLETA DEL DECLARANTE: **JOSE CARTIER MOLINA LOAIZA**
 C2. IDENTIFICACION DEL DECLARANTE: NIT / C.C. **93295713** D.V. []
 C3. DIRECCION: **MZ 16 CA 11 ET 5 URB VILLA CAFE** MUNICIPIO: **IBAGUE** DEPARTAMENTO: **TOLIMA** TELEFONO: **3245044674**

SECCION D. DATOS DEL VEHICULO

D1. PLACA: **MWO088** D2. MARCA: **RENAULT** D3. LINEA: **STEPWAY 1.6L MT 1598** D4. MODELO: **2014** No. PUERTAS: []
 D5. CLASE: **AUTOMOVIL** D6. CARROCERIA: **HATCHBACK** D7. BLINDADO: SI NO D8. CILINDRAJE: **1598** D9. CAPACIDAD DE PASAJEROS: **5** D10. CAPACIDAD DE CARGA EN TON: **10**
 D11. MUNICIPIO DE MATRICULA: **IBAGUE** D12. COMPANIA QUE EXPIDE EL SOAT: **SIN SOAT** NIT: **0000000000** D13. Nº DE POLIZA: [] D14. VENCIMIENTO: **2021 09 14**

SECCION E. LIQUIDACION PRIVADA

1.	AVALUO COMERCIAL DEL VEHICULO	\$ 24.628.000,00
2.	IMPUESTO SOBRE VEHICULOS AUTOMOTORES	\$ 369.000,00
3.	MAS SANCIONES	\$ 277.000,00
4.	MENOS DESCUENTOS	\$ 0,00
5.	TOTAL A CARGO	\$ 646.000,00

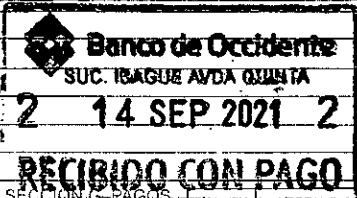

SECCION F. FIRMA

DECLARANTE: **Daniela Rodriguez**
 NOMRES Y APELLIDOS: **Daniel Alejandro Rodriguez**
 C.C. **00381998**

EL PAGO DE ESTE RECIBO NO SIGNIFICA QUE SE ENCUENTRE A PAZ Y SALVO, SOLICITE SU ESTADO DE CUENTA.

FECHA LIMITE DE PAGO 2021-09-30

MUNICIPIO 20% \$ 147.200,00

SECCION H. DISTRIBUCION DEL RECAUDO

DEPARTAMENTO 80% \$ 588.800,00



(415) 7709998626362 (8020) 0716766034 (3900) 000000147200 (96) 20210930



(415) 7709998116443 (8020) 0716766034 (3900) 000000588800 (96) 20210930

TIMBRE Y SELLO DEL BANCO

CONTRIBUYENTE

AUTOADHESIVO BANCO

Referencial :
Referencia2 :
"COPIA"

***-**-

BANCO DE OCCIDENTE 45082 234
RECAUDO CODIGO BARRAS *****3800
11:22:59 2021/09/14 Normal 303
7709998116443 588,800.00 D
9092541 588,800.00 EF

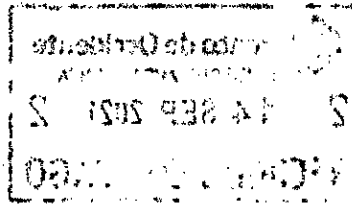

BANCO DE OCCIDENTE 45082 235
RECAUDO CODIGO BARRAS *****3754
11:23:49 2021/09/14 Normal 303
7709998626362 147,200.00 D
9093122 147,200.00 EF

***-**-

Referencial :
Referencia2 :
"COPIA"



DECLARACIÓN DEL IMPUESTO SOBRE VEHICULOS AUTOMOTORES

FORMULARIO MHCP -D.A.F. 001 - VEHICULOS - DEPARTAMENTO DEL TOLIMA

Nº.2141766022

312

SECCION A. PERIODO GRAVABLE

A 1 AÑO	A 2 FRACCION AÑO
2 0 1 9	No. MESES 12

SECCION B. INFORMACION DE LA DECLARACION QUE SE CORRIGE

NUMERO DECLARACION	AÑO	MES	DIA

SECCION C. DECLARANTE

C 1 APELLIDOS Y NOMBRE O RAZON SOCIAL COMPLETA DEL DECLARANTE		C 2 IDENTIFICACION DEL DECLARANTE	
JOSE CARTIER MOLINA LOAIZA		NIT / C.C. 93295713 D.V.	
C 3 DIRECCION		MUNICIPIO	DEPARTAMENTO TELEFONO
MZ 16 CA 11 ET 5 URB VILLA CAFE		IBAGUE	TOLIMA 3245044674

SECCION D. DATOS DEL VEHICULO

D1 PLACA	D2 MARCA	D3 LINEA	D4 MODELO	No. PUERTAS	
MWO088	RENAULT	STEPWAY	2014		
D5 CLASE	D6 CARROGERIA	D7 BLINDADO	D8 CILINDRAJE	D9 CAPACIDAD DE PASAJEROS	D10 CAPACIDAD DE CARGA EN TON
AUTOMOVIL	HATCHBACK	SI <input type="checkbox"/> NO <input type="checkbox"/>	1598	5	0
D11 MUNICIPIO DE MATRICULA	D12 COMPANIA QUE EXPIDE EL SOAT	NIT	DV	D12. Nº DE POLIZA	D13. VENCIMIENTO
IBAGUE	SIN SOAT	0000000000		2021-09	14

SECCION E. LIQUIDACION PRIVADA

1.	AVALUO COMERCIAL DEL VEHICULO	\$ 26.770.000,00
2.	IMPUESTO SOBRE VEHICULOS AUTOMOTORES	\$ 402.000,00
3.	MAS. SANCIONES	\$ 804.000,00
4.	MENOS DESCUENTOS	\$ 0,00
5.	TOTAL A CARGO	\$ 1.206.000,00

Banco de Occidente
 Suc. IBAGUE AVDA QUINTA
 14 SEP 2021 2
 RECIBIDO CON PAGO

SECCION F. FIRMA

DECLARANTE	<p>DECLARACION QUE LA INFORMACION ADICIONALES CORRECTA SUJETA A LAS DISPOSICIONES LEGALES</p> <p>FIRMA</p> <p>NOMBRES Y APELLIDOS</p> <p>C.C.</p>
------------	---

SECCION G. PAGOS

1	TOTAL A PAGAR	\$ 1.206.000,00
2	INTERES DE MORA	\$ 190.000,00
3	TOTAL A PAGAR	\$ 1.396.000,00
4	PAGOS ANTERIORES	\$
5	SALDO A PAGAR	\$
6	SALDO A FAVOR	\$
7		\$ 0
8	TOTAL A PAGAR	\$ 1.396.000,00

G1 No. DECLARACION ANTERIOR FECHA

FORMA DE PAGO EFECTIVO TARJETA CHEQUE COD DEL BANCO

No. DE CUENTA VALOR \$

EL PAGO DE ESTE RECIBO NO SIGNIFICA QUE SE ENCUENTRE A PAZ Y SALVO, SOLICITE SU ESTADO DE CUENTA.

FECHA LIMITE DE PAGO 2021-09-30

SECCION H. DISTRIBUCION DEL RECAUDO

MUNICIPIO 20% \$ 279.200,00	DEPARTAMENTO 80% \$ 1.116.800,00
-----------------------------	----------------------------------



(415) 7709998626362 (8020) 2141766022 (3900) 00000279200 (96) 20210930

(415) 7709998116443 (8020) 2141766022 (3900) 000001116800 (96) 20210930

TIMBRE Y SELLO DEL BANCO

CONTRIBUYENTE

AUTOADHESIVO BANCO

Referencial :
Referencia2 :
"COPIA"

***-**

BANCO DE OCCIDENTE 45082 238
RECAUDO CODIGO BARRAS *****3754
11:24:27 2021/09/14 Normal 303
7709998116443
1,116,800.00 D
93492313 1,116,800.00 EF

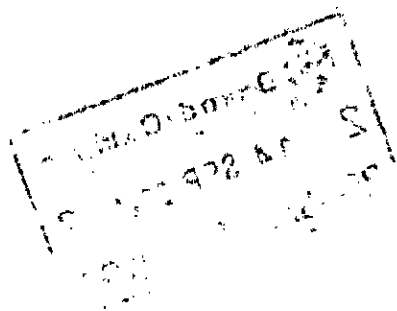

BANCO DE OCCIDENTE 45082 238
RECAUDO CODIGO BARRAS *****3754
11:25:17 2021/09/14 Normal 303
7709998626362 279,200.00 D
9094110 279,200.00 EF

***-**

Referencial :
Referencia2 :
"COPIA"



DECLARACIÓN DEL IMPUESTO SOBRE VEHICULOS AUTOMOTORES

FORMULARIO MHCP -D.A.F. 001 - VEHICULOS - DEPARTAMENTO DEL TOLIMA

N° 2116766014

SECCION A. PERIODO GRAVABLE				SECCION B. INFORMACION DE LA DECLARACION QUE SE CORRIGE							
A1	AÑO	A2	FRACCION AÑO	NUMERO DECLARACION		AÑO		MES		DIA	
	2 0 1 8		12								

SECCION C. DECLARANTE			
C 1. APELLIDOS Y NOMBRE O RAZÓN SOCIAL COMPLETA DEL DECLARANTE			
JOSE CARTIER MOLINA LOAIZA		C 2. IDENTIFICACION DEL DECLARANTE	
C 3. DIRECCION		MUNICIPIO	NIT. / C.C.
MZ 16 CA 11 ET 5 URB VILLA CAFE		IBAGUE	93295713
		DEPARTAMENTO	D.V.
		TOLIMA	3245044674
			TEL.FONO

SECCION D. DATOS DEL VEHICULO												
D1. PLACA	D2. MARCA	D3. LINEA	D4. MODELO	No. PUERTAS								
MWO088	RENAULT		2014									
D5. CLASE	D6. CARRROCERIA	D7. EL RECAUDO	D8. CILINDRAJE	D9. CAPACIDAD DE PASAJEROS	D10. CAPACIDAD DE CARGA EN TON							
AUTOMOVIL	HATCHBACK			5	0							
D14. MUNICIPIO DE MATRICULA	E11. COMPANIA QUE EXPIDE EL SOAT		Dv.	D12. N° DE POLIZA	D13. VENCIMIENTO							
IBAGUE	SIN SOAT				2021 09 14							

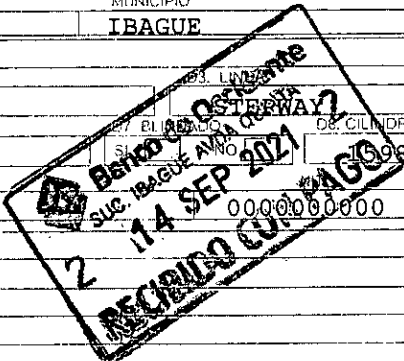

SECCION E. LIQUIDACION PRIVADA		VALOR
1.	AVALUO COMERCIAL DEL VEHICULO	\$ 18.936.000,00
2.	IMPUESTO SOBRE VEHICULOS AUTOMOTORES	\$ 284.000,00
3.	MAS SANCIONES	\$ 182.000,00
4.	MENOS DESCUENTOS	\$ 0,00
5.	TOTAL A CARGO	\$ 466.000,00

SECCION F.	FIRMA	SECCION G. PAGOS
<small>DECLARANTE</small> <small>DECLARO QUE LA INFORMACION AQUI CONSIGNADA ES CORRECTA, SUJETA A LAS DISPOSICIONES LEGALES</small>	FIRMA	1
	NOMBRES Y APELLIDOS	2
	C.C.	3
	<i>Daniela Padri Guez</i> <i>Daniela Alejandra Padri Guez</i> <i>100734998</i>	4
		5
		6
		7
		8
		9
		10
		11
		12
		13
		14
		15
		16
		17
		18
		19
		20
		21
		22
		23
		24
		25
		26
		27
		28
		29
		30
		31
		32
		33
		34
		35
		36
		37
		38
		39
		40
		41
		42
		43
		44
		45
		46
		47
		48
		49
		50
		51
		52
		53
		54
		55
		56
		57
		58
		59
		60
		61
		62
		63
		64
		65
		66
		67
		68
		69
		70
		71
		72
		73
		74
		75
		76
		77
		78
		79
		80
		81
		82
		83
		84
		85
		86
		87
		88
		89
		90
		91
		92
		93
		94
		95
		96
		97
		98
		99
		100

1	TOTAL A CARGO	\$ 466.000,00
2	INTERESES DE MORA	\$ 194.000,00
3	TOTAL A PAGAR	\$ 660.000,00
4	PAGOS ANTERIORES	\$
5	SALDO A PAGAR	\$
6	SALDO A FAVOR	\$
7		\$ 0
8	TOTAL A PAGAR	\$ 660.000,00
G1	No. DECLARACION ANTERIOR	FECHA
FORMA DE PAGO	EFFECTIVO <input type="checkbox"/> TARJETA <input type="checkbox"/> CHEQUE <input type="checkbox"/> COD DEL BANCO	
	No. DE CUENTA	VALOR \$

FECHA LIMITE DE PAGO 2021-09-30

MUNICIPIO 20% \$ 132.000,00	DEPARTAMENTO 80% \$ 528.000,00
-----------------------------	--------------------------------



Referencial :
Referencia2 :
"COPIA"

***-**

RANCO DE OCCIDENTE 45082 240
RECAUDO CODIGO BARRAS *****3754
Normal 303
11:25:55 2021/09/14
7709998116443
934933352 528,000.00 EF
528,000.00 D

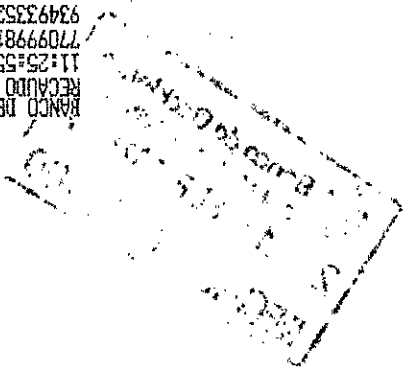

• RANCO DE OCCIDENTE 45082 241
RECAUDO CODIGO BARRAS *****3754
11:26:48 2021/09/14 Normal 303
7709998626362 132,000.00 D
93493770 132,000.00 EF

***-**

Referencial :
Referencia2 :
"COPIA"



DECLARACIÓN DEL IMPUESTO SOBRE VEHICULOS AUTOMOTORES

FORMULARIO MHCP -D.A.F. 001 - VEHICULOS - DEPARTAMENTO DEL TOLIMA

Nº.2189766010

314

SECCION A PERIODO GRAVABLE

A1 AÑO 2 0 1 7

A2 FRACCION AÑO No MESES 12

SECCION B INFORMACION DE LA DECLARACION QUE SE CORRIGE

NUMERO DECLARACION ANO MES DIA

SECCION C. DECLARANTE

C1 APELLIDOS Y NOMBRE O RAZON SOCIAL COMPLETA DEL DECLARANTE: JOSE CARTIER MOLINA LOAIZA
 C2 IDENTIFICACION DEL DECLARANTE: NIT / CC 93295713 DV
 C3 DIRECCION: MZ 16 CA 11 ET 5 URB VILLA CAFE MUNICIPIO: IBAGUE DEPARTAMENTO: TOLIMA IFLFONO: 3245044674

SECCION D. DATOS DEL VEHICULO

D1 PLACA: MWO088 D2 MARCA: RENAULT D3 LINEA: STEPWAY D4 MODELO: 2014 No PUERTAS:
 D5 CLASE: AUTOMOVIL D6 CARROCERIA: HATCHBACK D7 BLINDADO: SI NO D8 CILINDRAJE: 1598 D9 CAPACIDAD DE PASAJEROS: 5 D10 CAPACIDAD DE CARGA EN TON: 0
 D11 MUNICIPIO DE MATRICULA: IBAGUE D12. Nº DE POLIZA: D13. VENCIMIENTO: 2021 09 14

SECCION E. LIQUIDACION PRIVADA

1.	AVALUO COMERCIAL DEL VEHICULO	\$ 18.230.000,00
2.	IMPUESTO SOBRE VEHICULOS AUTOMOTORES	\$ 273.000,00
3.	MAS. SANCIONES	\$ 182.000,00
4.	MENOS DESCUENTOS	\$ 0,00
5.	TOTAL A CARGO	\$ 455.000,00

2
 Banco de Occidente
 SUC. IBAGUE AVDA. DIANA
 14 SEP 2021 2
RECIBIDO CON PAGO

SECCION F FIRMA

DECLARANTE: DANIELA RODRIGUEZ
 NOMRES Y APELLIDOS: DANIELA RODRIGUEZ OCT. 602
 CC: 1003334998

SECCION G PAGOS

1	TOTAL A CARGO	\$ 455.000,00
2	INTERESES DE MORA	\$ 243.000,00
3	TOTAL A PAGAR	\$ 698.000,00
4	PAGOS ANTERIORES	\$
5	SALDO A PAGAR	\$
6	SALDO A FAVOR	\$
7		\$ 0
8	TOTAL A PAGAR	\$ 698.000,00

G1 No DECLARACION ANTERIOR: FECHA:

FORMA DE PAGO: EFECTIVO TARJETA CHEQUE COD DEL BANCO: No DE CUENTA: VALOR \$:

EL PAGO DE ESTE RECIBO NO SIGNIFICA QUE SE ENCUENTRE A PAZ Y SALVO, SOLICITE SU ESTADO DE CUENTA.

FECHA LIMITE DE PAGO 2021-09-30

SECCION H DISTRIBUCION DEL RECAUDO

MUNICIPIO 20% \$ 139.600,00	DEPARTAMENTO 80 % \$ 558.400,00
-----------------------------	---------------------------------



(415) 7709998626362 (8020) 2189766010 (3900) 000000139600 (96) 20210930



(415) 7709998116443 (8020) 2189766010 (3900) 000000558400 (96) 20210930

TIMBRE Y SELLO DEL BANCO

CONTRIBUYENTE

AUTOADHESIVO BANCO

Referencial :
Referencia2 :
"COPIA"

***-*

BANCO DE OCCIDENTE 45082 249
RECAUDO CODIGO BARRAS *****3900
Normal 303
11:27:26 2021/09/14
7709998116443
93494375
558,400.00 D
558,400.00 EF

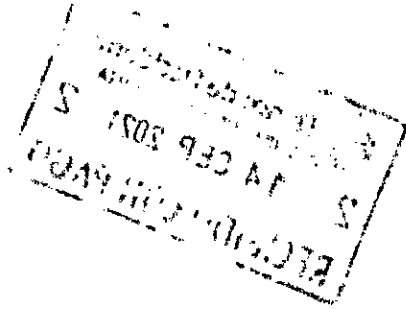

BANCO DE OCCIDENTE 45082 249
RECAUDO CODIGO BARRAS *****3754
11:28:20 2021/09/14 Normal 303
7709998626362 139,600.00 D
9096180 139,600.00 EF

***-*

Referencial :
Referencia2 :
"COPIA"



DECLARACIÓN DEL IMPUESTO SOBRE VEHICULOS AUTOMOTORES

FORMULARIO MHCP -D.A.F. 001 - VEHICULOS - DEPARTAMENTO DEL TOLIMA

Nº.2182765999

315

SECCION A. PERIODO GRAVABLE

A1 AÑO: 2 0 1 6
 A2 FRACCION AÑO No MESLS: 12

SECCION B. INFORMACION DE LA DECLARACION QUE SE CORRIGE

NUMERO DECLARACION: [] ANO: [] MES: [] DIA: []

SECCION C. DECLARANTE

C1. APELLIDOS Y NOMBRE O RAZÓN SOCIAL COMPLETA DEL DECLARANTE: **JOSE CARTIER MOLINA LOAIZA**
 C2 IDENTIFICACION DEL DECLARANTE: NIT./C.C. **93295713** D.V. []
 C3 DIRECCION: **MZ 16 CA 11 ET 5 URB VILLA CAFE** MUNICIPIO: **IBAGUE** DEPARTAMENTO: **TOLIMA** TELEFONO: **3245044674**

SECCION D. DATOS DEL VEHICULO

D1 PLACA: **MWO088** D2 MARCA: **RENAULT** D3 AÑO: **2014** D4 MODELO: **2014** No PUERTAS: []
 D5 CLASE: **AUTOMOVIL** D6 CARROCERIA: **HATCHBACK** D7 CILINDRAJE: **1598** D9 CAPACIDAD DE PASAJEROS: **5** D10 CAPACIDAD DE CARGA EN TON: **0**
 D14 MUNICIPIO DE MATRICULA: **IBAGUE** D11 COMPANIA QUE EXPIDE EL SOAT: **SIN SOAT** D12 N° DE POLIZA: **0000000000** D13 VENCIMIENTO: **2021 09 14**

Banco de Occidente
SUCursal IBAGUE
2 14 SEP 2021
RECIBIDO CON PAGO

SECCION E. LIQUIDACION PRIVADA

1.	AVALUO COMERCIAL DEL VEHICULO	\$ 19.200.000,00
2.	IMPUESTO SOBRE VEHICULOS AUTOMOTORES	\$ 288.000,00
3.	MAS SANCIONES	\$ 182.000,00
4.	MENOS DESCUENTOS	\$ 0,00
5.	TOTAL A CARGO	\$ 470.000,00

SECCION F. FIRMA

DECLARANTE: []
 DECLARACION DE LA INFORMACION ACQUI CONSIGNADA ES CORRECTA, SUJETA A LAS DISPOSICIONES LEGALES.
 FIRMA: **Damea Rodriguez**
 NOMBRE Y APELLIDOS: **Damea Alejandra Rodriguez**
 CC: **1007304948**

SECCION G. PAGOS

1	TOTAL A CARGO	\$ 470.000,00
2	INTERESES DE MORA	\$ 317.000,00
3	TOTAL A PAGAR	\$ 787.000,00
4	PAGOS ANTERIORES	\$
5	SALDO A PAGAR	\$
6	SALDO A FAVOR	\$
7	-	\$ 0
8	TOTAL A PAGAR	\$ 787.000,00
G1	No DECLARACION ANTERIOR	[] FECHA: []
FORMA DE PAGO	EFFECTIVO <input type="checkbox"/> TARJETA <input type="checkbox"/> CHEQUE <input type="checkbox"/> COD DEL BANCO: []	No DE CUENTA: [] VALOR \$: []

EL PAGO DE ESTE RECIBO NO SIGNIFICA QUE SE ENCUENTRE A PAZ Y SALVO, SOLICITE SU ESTADO DE CUENTA.

FECHA LIMITE DE PAGO 2021-09-30

SECCION H. DISTRIBUCION DEL RECAUDO

MUNICIPIO 20% \$	157.400,00	DEPARTAMENTO 80% \$	629.600,00
------------------	------------	---------------------	------------



(415) 770999826362 (8020) 2182765999 (3900) 000000157400 (96) 20210930



(415) 7709998116443 (8020) 2182765999 (3900) 000000629600 (96) 20210930

TIMBRE Y SELLO DEL BANCO

CONTRIBUYENTE

AUTOADHESIVO BANCO

Referencial :
Referencia2 :
"COPIA"

***-**

BANCO DE OCCIDENTE 45082 250
RECAUDO CODIGO BARRAS *****3800
11:28:57 2021/09/14 Normal 303
7709998116443
93495709
629,600.00 D
629,600.00 EF

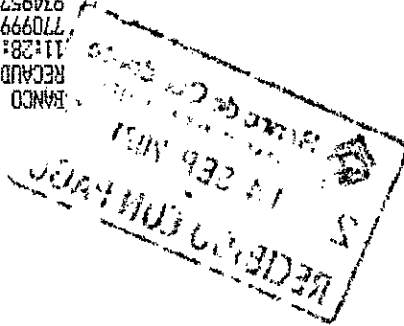

BANCO DE OCCIDENTE 45082 254
RECAUDO CODIGO BARRAS *****3754
11:29:54 2021/09/14 Normal 303
7709998626362 157,400.00 D
93496451 157,400.00 EF

***-**

Referencial :
Referencia2 :
"COPIA"



DECLARACIÓN DEL IMPUESTO SOBRE VEHICULOS AUTOMOTORES

FORMULARIO MHCP -D.A.F. 001 - VEHICULOS - DEPARTAMENTO DEL TOLIMA

Nº.2199765986

316

SECCION A PERIODO GRAVABLE

A1 AÑO
 2 0- 1 5

A2 FRACCION AÑO
 No. MESES 12

SECCION B. INFORMACION DE LA DECLARACION QUE SE CORRIGE

NUMERO DECLARACION AÑO MES DIA

SECCION C. DECLARANTE

C1 APELLIDOS Y NOMBRE O RAZON SOCIAL COMPLETA DEL DECLARANTE
JOSE CARTIER MOLINA LOAIZA

C2 IDENTIFICACION DEL DECLARANTE
 NIT./C.C. **93295713** D.V.

C3 DIRECCION MUNICIPIO DEPARTAMENTO TELEFONO
MZ 16 CA 11 ET 5 URB VILLA CAFE **IBAGUE** **TOLIMA** **3245044674**

SECCION D. DATOS DEL VEHICULO

D1: PLACA **MWO088** D2: MARCA **RENAULT** D3: LINEA **STEPWAY** D4: MODELO **2014** No. PUERTAS

D5: CLASE **AUTOMOVIL** D6: CARROCERIA **HATCHBACK** D7: BLINDADO **SI** D8: CILINDRAGE **NO** D9: CAPACIDAD DE PASAJEROS **5** D10: CAPACIDAD DE CARGA EN TON **0**

D11: MUNICIPIO DE MATRICULA **IBAGUE** D12: COMPANIA QUE EXPIDE EL SOAT **SIN SOAT** D13: VENCIMIENTO **2021 09 14**

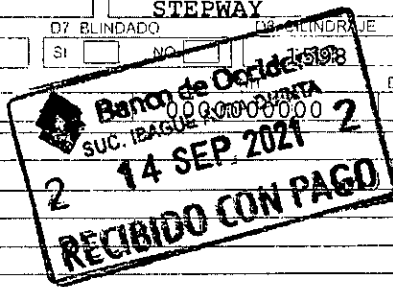

SECCION E LIQUIDACION PRIVADA

1.	AVALUO COMERCIAL DEL VEHICULO	\$ 28.600.000,00
2.	IMPUESTO SOBRE VEHICULOS AUTOMOTORES	\$ 429.000,00
3.	MAS. SANCIONES	\$ 182.000,00
4.	MENOS DESCUENTOS	\$ 0,00
5.	TOTAL A CARGO	\$ 611.000,00

SECCION F FIRMA

DECLARANTE
 DECLARO QUE LA INFORMACION AQUI CONSIGNADA ES CORRECTA SUJETA A LAS DISPOSICIONES LEGALES

FIRMA: **Daniela Rodríguez**
 NOMBRES Y APELLIDOS: **Daniela Alejandra Rodríguez**
 C.C. **1001281408**

SECCION G. PAGOS

1	TOTAL A CARGO	\$ 611.000,00
2	INTERESES DE MORA	\$ 563.000,00
3	TOTAL A PAGAR	\$ 1.174.000,00
4	PAGOS ANTERIORES	\$
5	SALDO A PAGAR	\$
6	SALDO A FAVOR	\$
7	-	\$ 0
8	TOTAL A PAGAR	\$ 1.174.000,00

G1 No. DECLARACION ANTERIOR FECHA

FORMA DE PAGO EFECTIVO TARJETA CHEQUE COD. DEL BANCO

No. DE CUENTA VALOR \$

EL PAGO DE ESTE RECIBO NO SIGNIFICA QUE SE ENCUENTRE A PAZ Y SALVO, SOLICITE SU ESTADO DE CUENTA.

FECHA LIMITE DE PAGO 2021-09-30

SECCION H. DISTRIBUCION DEL RECAUDO

MUNICIPIO 20% \$	234.800,00	DEPARTAMENTO 80% \$	939.200,00
------------------	------------	---------------------	------------



(415) 7709998626362 (8020) 2199765986 (3900) 000000234800 (96) 20210930



(415) 7709998116443 (8020) 2199765986 (3900) 000000939200 (96) 20210930

TIMBRE Y SELLO DEL BANCO

CONTRIBUYENTE

AUTOADHESIVO BANCO

Referencial :
Referencia2 :
"COPIA"

***-**-

BANCO DE OCCIDENTE 45082 256
RECAUDO CODIGO BARRAS *****3800
11:30:33 2021/09/14 Normal 303
7709998116443 939,200.00 D
93497074 939,200.00 EF

RECIBO DE DEPÓSITO
14 SEP 2021
BANCO DE OCCIDENTE

BANCO DE OCCIDENTE 45082 257
RECAUDO CODIGO BARRAS *****3754
11:31:22 2021/09/14 Normal 303
7709998626362 234,800.00 D
93497787 234,800.00 EF

***-**-

Referencial :
Referencia2 :
"COPIA"



DECLARACIÓN DEL IMPUESTO SOBRE VEHICULOS AUTOMOTORES

FORMULARIO MHCP - D.A.F. 001 - VEHICULOS - DEPARTAMENTO DEL TOLIMA

Nº.2137765982

317

SECCION A. PERIODO GRAVABLE

A1 AÑO: 2014
 A2 FRACCION AÑO No. MESES: 12

SECCION B. INFORMACION DE LA DECLARACION QUE SE CORRIGE

NUMERO DECLARACION: _____ AÑO: _____ MES: _____ DIA: _____

SECCION C. DECLARANTE

C1 APELLIDOS Y NOMBRE O RAZON SOCIAL COMPLETA DEL DECLARANTE: **JOSE CARTIER MOLINA LOAIZA**
 C2 IDENTIFICACION DEL DECLARANTE NIT/JCC: **93295713** D.V.: _____
 C3 DIRECCION: **MZ 16 CA 11 ET 5 URB VILLA CAFE** MUNICIPIO: **IBAGUE** DEPARTAMENTO: **TOLIMA** TELEFONO: **3245044674**

SECCION D. DATOS DEL VEHICULO

D1 PLACA: **MWO088** D2 MARCA: **RENAULT** D3 LINEA: **STEPWAY** D4 MODELO: **2014** No PUERTAS: _____
 D5 CLASE: **AUTOMOVIL** D6 CARRROCERIA: **HATCHBACK** D7 BLINDADO: SI NO D8 CILINDRAJE: **5** D9 CAPACIDAD DE PASAJEROS: **5** D10 CAPACIDAD DE CARGA EN TON: **0**
 D14 MUNICIPIO DE MATRICULA: **IBAGUE** D11 COMPANIA QUE EXPIDE EL SOAT: **SIN SOAT** D12 N° DE POLIZA: **0000000000** D13 VENCIMIENTO: **2021-09-14**

RECIBIDO CON PAGO
 14 SEP 2021
 2

SECCION E. LIQUIDACION PRIVADA

1	AVALUO COMERCIAL DEL VEHICULO	\$ 34.396.555,00
2	IMPUESTO SOBRE VEHICULOS AUTOMOTORES	\$ 516.000,00
3	MAS. SANCIONES	\$ 182.000,00
4	MENOS DESCUENTOS	\$ 0,00
5	TOTAL A CARGO	\$ 698.000,00

SECCION F. FIRMA

DECLARANTE: **Daniela Alejandra Padilla**
 FIRMA: *Daniela Alejandra Padilla*
 NOMBRES Y APELLIDOS: **Daniela Alejandra Padilla**
 C.C: **100734498**

SECCION G. PAGOS

1	TOTAL A CARGO	\$ 698.000,00
2	INTERESES DE MORA	\$ 786.000,00
3	TOTAL A PAGAR	\$ 1.484.000,00
4	PAGOS ANTERIORES	\$
5	SALDO A PAGAR	\$
6	SALDO A FAVOR	\$
7	-	\$ 0
8	TOTAL A PAGAR	\$ 1.484.000,00

FORMA DE PAGO: EFECTIVO TARJETA CHEQUE COD. DEL BANCO: _____
 No. DE CUENTA: _____ VALOR \$: _____

FECHA LIMITE DE PAGO 2021-09-30

SECCION H. DISTRIBUCION DEL RECAUDO

MUNICIPIO 20% \$	296.800,00	DEPARTAMENTO 80% \$	1.187.200,00
------------------	------------	---------------------	--------------



(415) 7709998626362 (8020) 2137765982 (3900) 000000296800 (96) 20210930



(415) 7709998116443 (8020) 2137765982 (3900) 000001187200 (96) 20210930

TIMBRE Y SELLO DEL BANCO

CONTRIBUYENTE

AUTOADHESIVO BANCO

Referencial :
Referencia2 :
"COPIA"

***-**-

BANCO DE OCCIDENTE 45082 259
RECAUDO CODIGO BARRAS *****3800
Normal 303
11:32:13 2021/09/14
7709998116443
93498518
1,187,200.00 D
1,187,200.00 EF

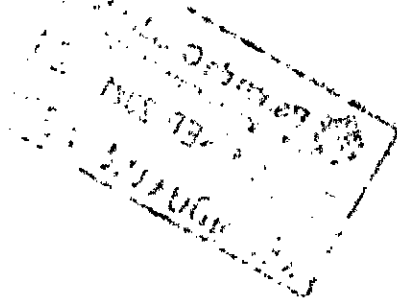

BANCO DE OCCIDENTE 45082 261
RECAUDO CODIGO BARRAS *****3754
11:33:12 2021/09/14 Normal 303
7709998626362 296,800.00 D
9099790 296,800.00 EF

Referencial :
Referencia2 :
"COPIA"

***-**-