

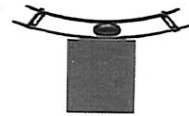

LUIS ENRIQUE TELLEZ  
Abogado



Señor(a)  
JUEZ PROMISCOU MUNICIPAL DE COMBITA- BOYACÁ  
E. S. D.

RAD. 2019-00125  
REF. EJECUTIVO DE MÍNIMA CUANTÍA  
DE: BANCO AGRARIO DE COLOMBIA S.A. NIT. 800037800-8  
CONTRA: LUZ MARINA PIRATOBA TOCARRUNCHO Y OTRO  
ASUNTO: ACTUALIZACIÓN LIQUIDACIÓN DE CRÉDITO

LUIS ENRIQUE TELLEZ, mayor y vecino de Duitama-Boyacá, identificado con cédula de ciudadanía C. C. No. 79.711.794 con domicilio en la ciudad de Duitama en la calle 16 No 15-43 Oficina 601, Abogado en ejercicio con T. P. No. 258884 del C. S de la J, actuando como representante legal y **APODERADO JUDICIAL** de **VERIFICACIÓN INVERSIONES Y COBRANZA JURÍDICA S.A.S "VERINCO S.A.S"** identificada con el NIT. 900473818-1, sociedad con domicilio principal en la ciudad de Duitama-Boyacá, en la calle 16 N°15-43 Oficina 601 edificio center plaza, según consta en la inscripción mercantil realizada en la cámara de comercio de Duitama-Boyacá, por acta número 1 del 29 de julio de 2016, suscrita por asamblea extraordinaria de accionistas, registrado bajo el número 17032 del Libro IX del registro mercantil el 3 de agosto de 2016; **actuando dentro de este proceso en calidad de apoderado judicial** del **BANCO AGRARIO DE COLOMBIA S.A.**, persona jurídica identificada con el NIT. 800037800-8; según el poder conferido; manifiesto al señor Juez, que, por medio del presente escrito, me permito **ACTUALIZAR LIQUIDACIÓN DE CRÉDITO** en los términos del numeral 4° del artículo 446 de C. G del P, en relación con el proceso de la referencia y en base al mandamiento Ejecutivo del día 19 de Abril de 2019.

1.- Obligación N° 725015030711893 y Pagare No. 015036100028442

- 1) Capital \$ 8.000.000
- 2) Intereses remuneratorios: \$ 1.245.554
- 3) Intereses moratorios: liquidados desde el 26 de Mayo de 2017 hasta el día 15 de Enero de 2021, día de presentación de la liquidación. \$ 8.559.916,67
- 4) Otros conceptos: \$ 46.408

• Tabla de liquidación.

MES	ANO	DIAS MES	TASA ANUAL I. CORRIENTE	T. MENSUAL CORRIENTE	T. DIARIA CORRIENTE	TASA ANUAL I. MORATORIO	T. MENSUAL MORATORIO	T. DIARIA MORATORIO	DIAS LIQ CORRIENTE	DIAS LIQ MORA	VALOR INTERES CORRIENTE	VALOR INTERES MORA
<b>CAPITAL A LIQUIDAR</b>			<b>\$ 8.000.000,00</b>									
MAYO	2017	30	22,33%	1,86%	0,062%	33,50%	2,79%	0,093%		5	-	37.216,67
JUNIO	2017	30	22,33%	1,86%	0,062%	33,50%	2,79%	0,093%		30	-	223.300,00
JULIO	2017	30	21,98%	1,83%	0,061%	32,97%	2,75%	0,092%		30	-	219.800,00
AGOSTO	2017	30	21,98%	1,83%	0,061%	32,97%	2,75%	0,092%		30	-	219.800,00
SEPTIEMBRE	2017	30	21,48%	1,79%	0,060%	32,22%	2,69%	0,090%		30	-	214.800,00
OCTUBRE	2017	30	21,15%	1,76%	0,059%	31,73%	2,64%	0,089%		30	-	211.500,00
NOVIEMBRE	2017	30	20,98%	1,75%	0,058%	31,44%	2,62%	0,087%		30	-	209.600,00
DICIEMBRE	2017	30	20,77%	1,73%	0,058%	31,16%	2,60%	0,087%		30	-	207.700,00
ENERO	2018	30	20,69%	1,72%	0,057%	31,04%	2,59%	0,086%		30	-	206.800,00
FEBRERO	2018	30	21,01%	1,75%	0,058%	31,52%	2,63%	0,088%		30	-	210.100,00
MARZO	2018	30	20,68%	1,72%	0,057%	31,02%	2,59%	0,086%		30	-	206.800,00
ABRIL	2018	30	20,48%	1,71%	0,057%	30,72%	2,56%	0,085%		30	-	204.800,00
MAYO	2018	30	20,44%	1,70%	0,057%	30,66%	2,56%	0,085%		30	-	204.400,00
JUNIO	2018	30	20,28%	1,69%	0,056%	30,42%	2,54%	0,085%		30	-	202.800,00
JULIO	2018	30	20,03%	1,67%	0,056%	30,05%	2,50%	0,083%		30	-	200.300,00
AGOSTO	2018	30	19,94%	1,66%	0,055%	29,91%	2,49%	0,083%		30	-	199.400,00
SEPTIEMBRE	2018	30	19,81%	1,65%	0,055%	29,72%	2,48%	0,082%		30	-	198.100,00
OCTUBRE	2018	30	19,63%	1,64%	0,055%	29,45%	2,45%	0,082%		30	-	196.300,00
NOVIEMBRE	2018	30	19,49%	1,62%	0,054%	29,24%	2,44%	0,081%		30	-	194.900,00
DICIEMBRE	2018	30	19,40%	1,62%	0,054%	29,10%	2,43%	0,081%		30	-	194.000,00
ENERO	2019	30	19,16%	1,60%	0,053%	28,74%	2,40%	0,080%		30	-	191.600,00
FEBRERO	2019	30	19,70%	1,64%	0,055%	29,55%	2,46%	0,082%		30	-	197.000,00
MARZO	2019	30	19,37%	1,61%	0,054%	29,06%	2,42%	0,081%		30	-	193.700,00
ABRIL	2019	30	19,32%	1,61%	0,054%	28,98%	2,42%	0,081%		30	-	193.200,00
MAYO	2019	30	19,34%	1,61%	0,054%	29,01%	2,42%	0,081%		30	-	193.400,00
JUNIO	2019	30	19,30%	1,61%	0,054%	28,95%	2,41%	0,080%		30	-	193.000,00
JULIO	2019	30	19,28%	1,61%	0,054%	28,92%	2,41%	0,080%		30	-	192.800,00
AGOSTO	2019	30	19,32%	1,61%	0,054%	28,98%	2,42%	0,081%		30	-	193.200,00
SEPTIEMBRE	2019	30	19,32%	1,61%	0,054%	28,98%	2,42%	0,081%		30	-	193.200,00
OCTUBRE	2019	30	19,10%	1,59%	0,053%	28,65%	2,39%	0,080%		30	-	191.000,00
NOVIEMBRE	2019	30	19,03%	1,59%	0,053%	28,55%	2,38%	0,079%		30	-	190.300,00
DICIEMBRE	2019	30	18,91%	1,58%	0,053%	28,37%	2,36%	0,079%		30	-	187.700,00
ENERO	2020	30	18,77%	1,56%	0,052%	28,16%	2,35%	0,078%		30	-	189.100,00
FEBRERO	2020	30	19,06%	1,59%	0,053%	28,59%	2,38%	0,079%		30	-	190.600,00
MARZO	2020	30	18,95%	1,58%	0,053%	28,43%	2,37%	0,079%		30	-	189.500,00
ABRIL	2020	30	18,69%	1,56%	0,052%	28,04%	2,34%	0,078%		30	-	186.900,00
MAYO	2020	30	18,19%	1,52%	0,051%	27,29%	2,27%	0,076%		30	-	181.900,00
JUNIO	2020	30	18,12%	1,51%	0,050%	27,18%	2,27%	0,076%		30	-	181.900,00
JULIO	2020	30	18,12%	1,51%	0,050%	27,18%	2,27%	0,076%		30	-	181.200,00
AGOSTO	2020	30	18,29%	1,52%	0,051%	27,44%	2,29%	0,078%		30	-	182.900,00
SEPTIEMBRE	2020	30	18,35%	1,53%	0,051%	27,53%	2,29%	0,078%		30	-	183.500,00
OCTUBRE	2020	30	18,09%	1,51%	0,050%	27,14%	2,26%	0,075%		30	-	180.900,00
NOVIEMBRE	2020	30	17,84%	1,49%	0,050%	26,78%	2,23%	0,074%		30	-	178.400,00
DICIEMBRE	2020	30	17,48%	1,46%	0,049%	26,19%	2,18%	0,073%		30	-	174.600,00
ENERO	2021	30	17,32%	1,44%	0,048%	25,98%	2,17%	0,072%		15	-	86.600,00

CAPITAL	8.000.000,00
TOTAL INTERES CORRIENTE	-
TOTAL INTERES MORATORIO	8.559.916,67
LIQUIDACION ANTERIOR MAS COSTAS ABONOS	
<b>TOTAL CAPITAL+INTERESES</b>	<b>16.559.916,67</b>

**TOTAL, LIQUIDACIÓN DEL CRÉDITO A LA FECHA DE PRESENTACIÓN, HOY 15 DE ENERO DE 2021, POR VALOR DE DIECISIETE MILLONES OCHOCIENTOS CINCUENTA Y UN MIL OCHOCIENTOS SETENTA Y OCHO PESOS CON SESENTA Y SIETE CENTAVOS M/CTE (\$17.851.878,67)**

Cordialmente,

LUIS ENRIQUE TELLEZ  
C.C. N° 79.711.794 de Bogotá D.C  
T.P 258.884 del C. S. de la J.

luise711@gmail.com

Calle 16 No. 15-43 Oficina 901 Edificio Center Plaza  
Tel. (098) 7615999 Cel. 3229717797  
Duitama (Boyacá)