

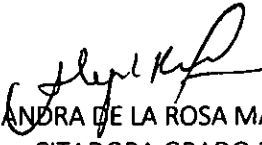

FIJACIÓN EN LISTA – ART 110 C. G. P.

RAD.	CLASE DE PROCESO	DEMANDANTE	DEMANDADO	FECHA D/M/A	OBSERVACION
2019-00783	EJECUTIVO	COOPERATIVA COOPCARINA	DIONYS DE JESUS MERCADO RODRIGUEZ	14/12/2021	Trasl. Liquidación del crédito
2020-00249	EJECUTIVO	COOPERATIVA COOPCARINA	DAMARYS VILLANUEVA JIMENEZ CAROLINA RUIZ VILLANUEVA	14/12/2021	Trasl. Liquidación del crédito
2019-00774	EJECUTIVO	COOPERATIVA COOPCARINA	JUAN ALBERTO AHUMADA LECHUGA	14/12/2021	Trasl. Liquidación Actualizada del crédito
2020-00304	EJECUTIVO	COOPERATIVA COOPCARINA	ANGEL FEDERICO GOMEZ GIRALDO	14/12/2021	Trasl. Liquidación del crédito
2020-00332	EJECUTIVO	COOPERATIVA COOPCARINA	EBER ROLONG VIZCAINO	14/12/2021	Trasl. Liquidación del crédito
2020-00099	EJECUTIVO	COOPERATIVA COOPCARINA	LUIS ANGEL BOLÍVAR LICONA	14/12/2021	Trasl. Liquidación del crédito
2019-00159	EJECUTIVO	BANCO AGRARIO DE COLOMBIA	GABRIEL MANOTAS ACUÑA	14/12/2021	Trasl. Liquidación Adicional del crédito
2021-00094	EJECUTIVO	ADOLFO BERDUGO CHARRIS	LUDYS ESTHER PACHEDO DE SANJUAN	14/12/2021	Trasl. Liquidación del crédito
2015-00402	EJECUTIVO	SERFINANZA SA	JAIRO EDUARDO ECHEVERRIA ALTAMAR	14/12/2021	Trasl. Liquidación Adicional del crédito
2019-00484	EJECUTIVO	BANCO FINANDINA	ALVARO REALES LECHUGA	14/12/2021	Trasl. Liquidación del crédito

Sabanalarga – Atlántico, Se fijan hoy, 15 de Diciembre de 2021

ALEJANDRA DE LA ROSA MARTINEZ
CITADORA GRADO 3

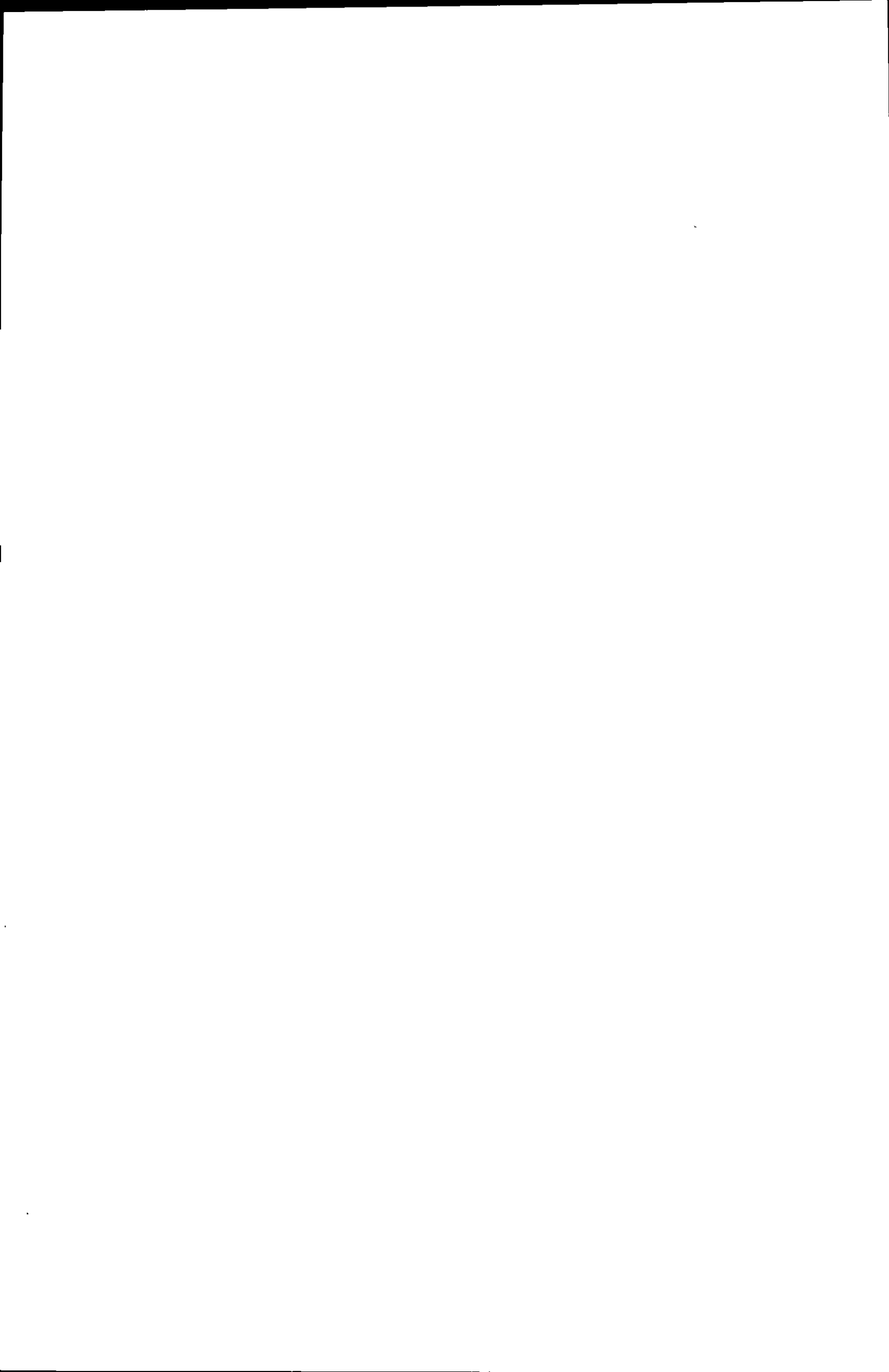

Fwd: ACTUALIZACION LIQUIDACION DE CREDITO JAIRO ECHEVERRIA ALTAMAR RAD 402/2015

PROCESOS Y COBRANZAS <procecobra@procesosycobranzas.com>

Mar 15/12/2020 3:37 PM

Para: Juzgado 01 Promiscuo Municipal - Atlantico - Sabanalarga <j01prmpalsabanalarga@cendoj.ramajudicial.gov.co>

CC: igonzalez@procesosycobranzas.com <igonzalez@procesosycobranzas.com>; darley gil <darley@procesosycobranzas.com>

📎 1 archivos adjuntos (3 MB)

ACTUALIZACION LIQUIDACION DE CREDITO JAIRO ECHEVERRIA ALTAMAR.pdf

FAVOR ATENDER MI SOLICITUD, GRACIAS:

DEMANDANTE: SERFINANSA S.A.

DEMANDADO: JAIRO ECHEVERRIA ALTAMAR

JUZGADO: PRIMERO PROMISCO MUNICIPAL DE SABANALARGA

RADICADO: 402/2015

Cordialmente.

YANETH ZULUAGA CARO

ABOGADA

C.C. 32.746.532

TP.110632

E-MAIL: procecobra@procesosycobranzas.com

JUZGADO PRIMERO
PROMISCO MUNICIPAL
SABANALARGA - ATLANTICO

15 DIC. 2020

HORA: 10:02

RADICACION: Juan Jey

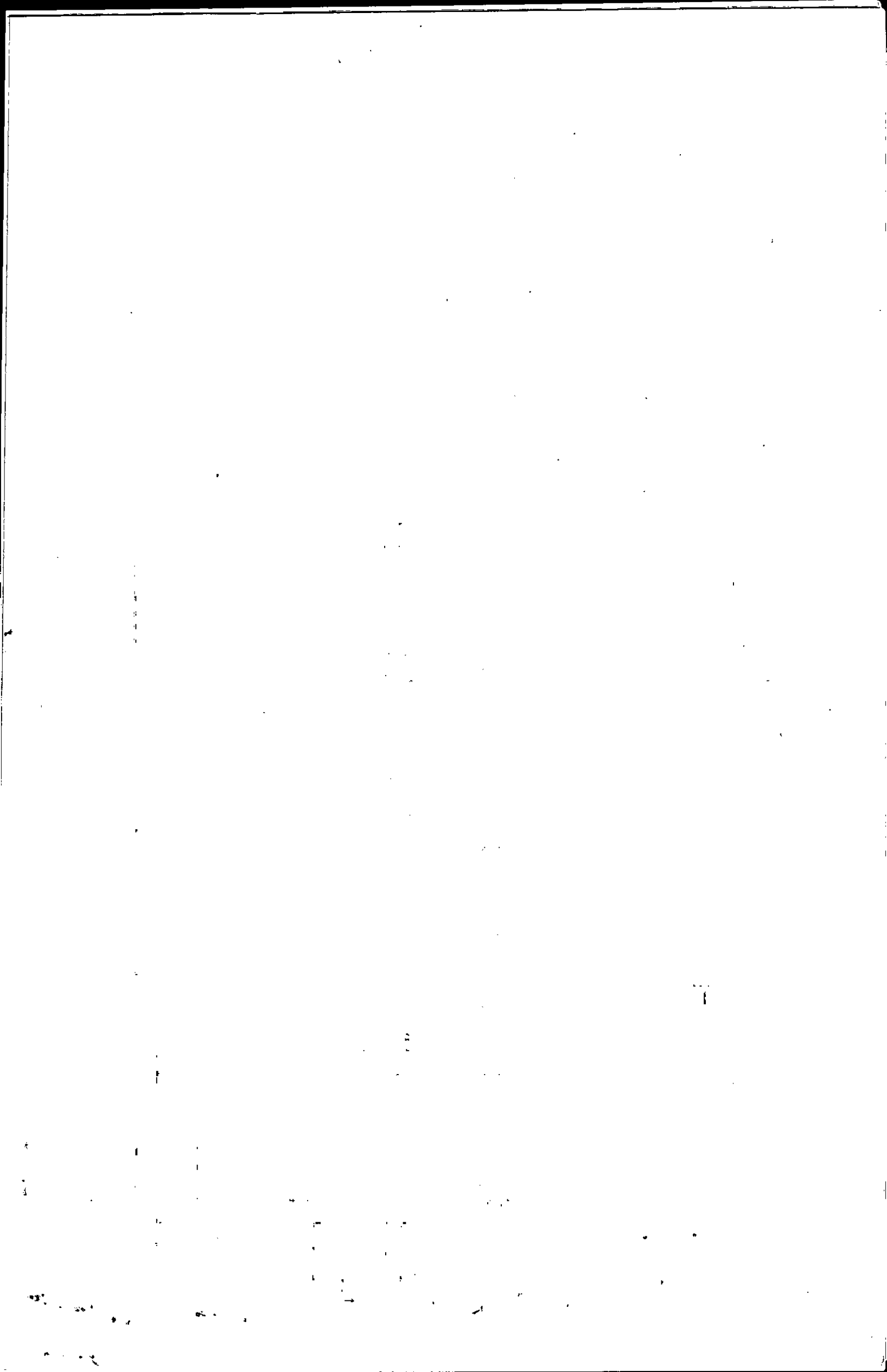

RE: ACTUALIZACION LIQUIDACION DE CREDITO JAIRO ECHEVERRIA ALTAMAR RAD 402/2015

Juzgado 01 Promiscuo Municipal - Atlantico - Sabanalarga
<j01prmpalsabanalarga@cendoj.ramajudicial.gov.co>

Mar 19/01/2021 2:55 PM

Para: procecobra@procesosycobranzas.com <procecobra@procesosycobranzas.com>

Doctora
YANETH ZULUAGA CARO

Revisada la solicitud presentada por usted, no se observa el envío de una copia de la liquidación al correo electrónico de las parte demandante, como lo establece el Art. 3 del Decreto 806 de 2020

Atte,

JUZGADO PRIMERO PROMISCO MUNICIPAL ORAL DE SABANALARGA - ATLANTICO



Antes de imprimir este mensaje, piense en su
responsabilidad con la naturaleza.
Quizá no puedes salvar el planeta, pero sí puedes dejar de
destruirlo.

De: PROCESOS Y COBRANZAS <procecobra@procesosycobranzas.com>

Enviado: martes, 15 de diciembre de 2020 3:36 p. m.

Para: Juzgado 01 Promiscuo Municipal - Atlantico - Sabanalarga
<j01prmpalsabanalarga@cendoj.ramajudicial.gov.co>

Cc: igonzalez@procesosycobranzas.com <igonzalez@procesosycobranzas.com>; darley gil
<darley@procesosycobranzas.com>

Asunto: Fwd: ACTUALIZACION LIQUIDACION DE CREDITO JAIRO ECHEVERRIA ALTAMAR RAD 402/2015

FAVOR ATENDER MI SOLICITUD, GRACIAS:

DEMANDANTE: SERFINANSA S.A.

DEMANDADO: JAIRO ECHEVERRIA ALTAMAR

JUZGADO: PRIMERO PROMISCO MUNICIPAL DE SABANALARGA

RADICADO: 402/2015

Cordialmente.

YANETH ZULUAGA CARO

ABOGADA

C.C. 32.746.532

TP.110632

E-MAIL: procecobra@procesosycobranzas.com

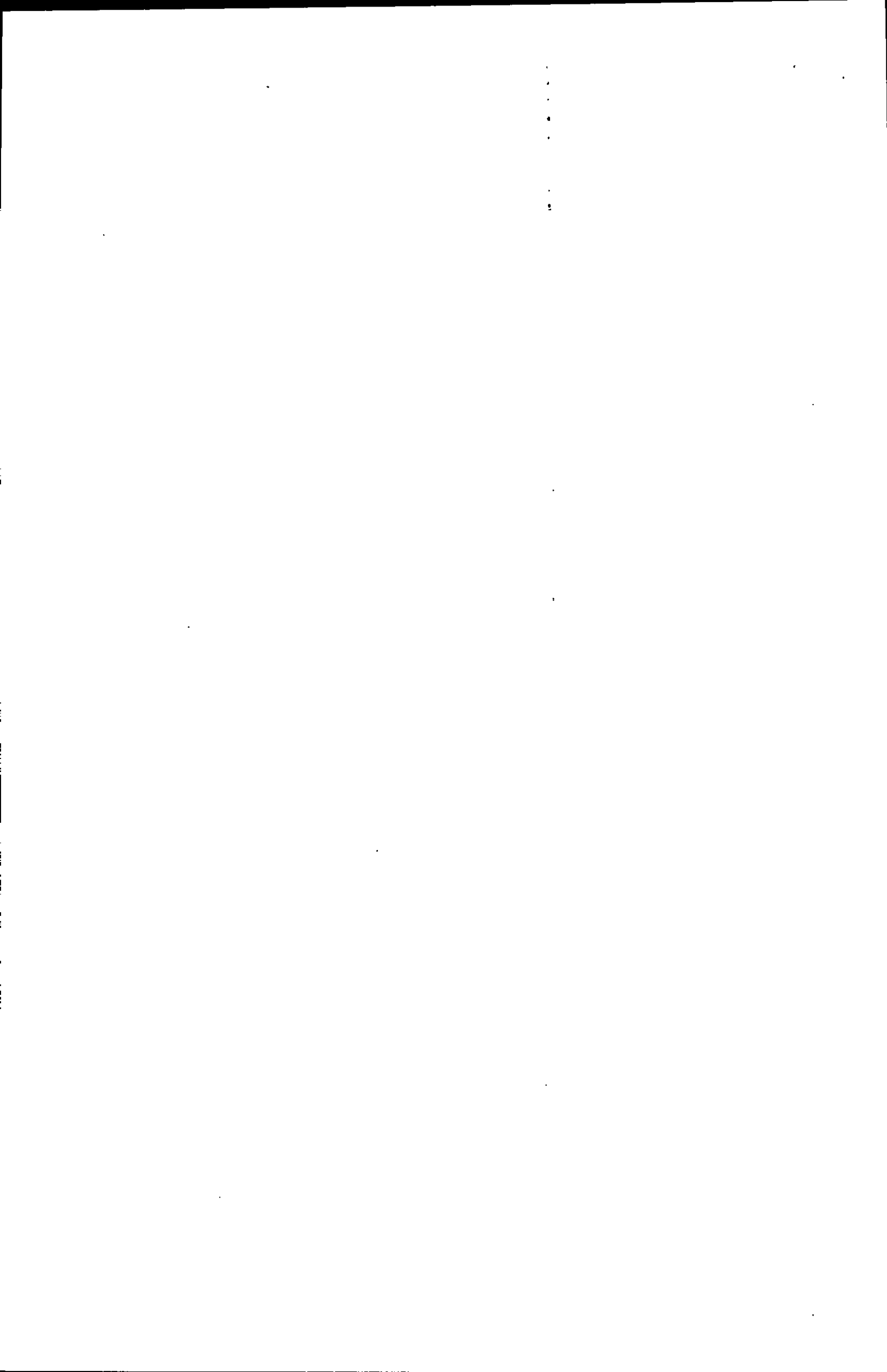

Fwd: ACTUALIZACION LIQUIDACION DE CREDITO JAIRO ECHEVERRIA ALTAMAR RAD 402/2015

PROCESOS Y COBRANZAS <procecobra@procesosycobranzas.com>

Jue 11/02/2021 3:02 PM

Para: Juzgado 01 Promiscuo Municipal - Atlantico - Sabanalarga <j01prmpalsabanalarga@cendoj.ramajudicial.gov.co>; Angela Lopez <Angela.Lopez@bancoserfinanza.com>; edslanevada@hotmail.com <edslanevada@hotmail.com>
CC: igonzalez@procesosycobranzas.com <igonzalez@procesosycobranzas.com>; darley gil <darley@procesosycobranzas.com>

1 archivos adjuntos (3 MB)

ACTUALIZACION LIQUIDACION DE CREDITO JAIRO ECHEVERRIA ALTAMAR.pdf

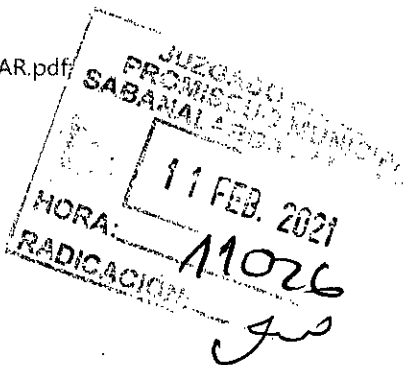

YANETH ZULUAGA CARO

Gerente

Email: procecobra@procesosycobranzas.com

Cel: 3004060868

----- Forwarded message -----

De: **Ingrid Gonzalez** <igonzalez@procesosycobranzas.com>

Date: jue., 11 de feb. de 2021 3:22 PM

Subject: ACTUALIZACION LIQUIDACION DE CREDITO JAIRO ECHEVERRIA ALTAMAR RAD 402/2015

To: PROCESOS Y COBRANZAS <procecobra@procesosycobranzas.com>

CORREO: j01prmpalsabanalarga@cendoj.ramajudicial.gov.co

CORREO DEMANDANTE: angela.lopez@bancoserfinanza.com

CORREO DEMANDADO: edslanevada@hotmail.com

FAVOR ATENDER MI SOLICITUD, GRACIAS:

DEMANDANTE: SERFINANSA S.A.

DEMANDADO: JAIRO ECHEVERRIA ALTAMAR

JUZGADO: PRIMERO PROMISCUO MUNICIPAL DE SABANALARGA

RADICADO: 402/2015

Cordialmente.

YANETH ZULUAGA CARO

ABOGADA

C.C. 32.746.532

TP.110632

E-MAIL: procecobra@procesosycobranzas.com

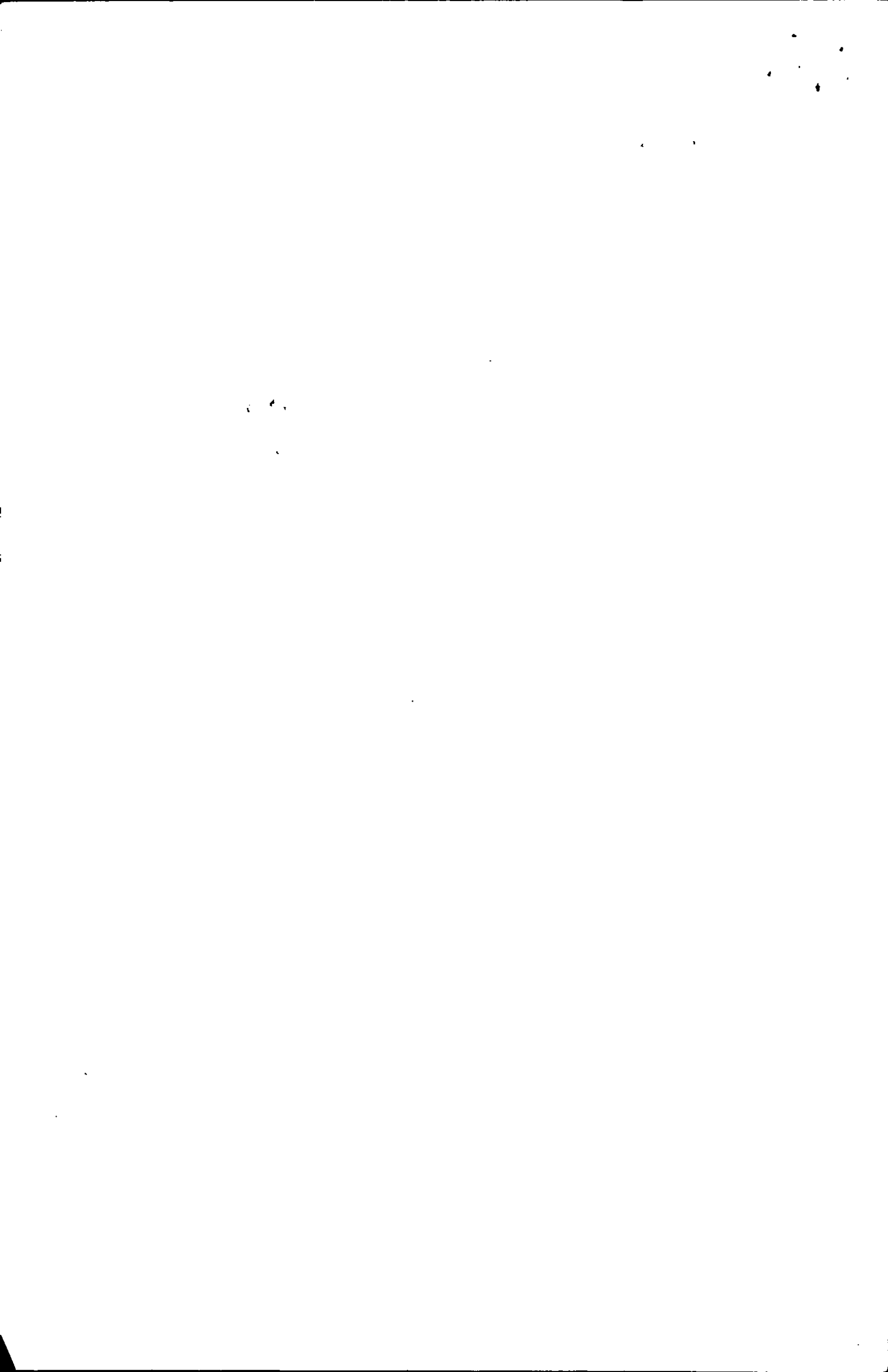

Yaneth Zuluaga Caro

Abogada

Oficina Hra- 67 # 80.111. Tel 3125094

Email: procecobria@procesosycobranzas.com

Barranquilla-Colombia

SEÑOR
JUEZ PRIMERO PROMISCUO MUNICIPAL DE SABANALARGA
E. S. D.

DEMANDANTE: SERFINANSA S.A
DEMANDADO: JAIRO ECHEVERRIA ALTAMAR
RADICADO: 402/2015

ASUNTO: ACTUALIZACION DE LIQUIDACION DE CREDITO

YANETH ZULUAGA CARO, mayor de edad y de esta vecindad, apoderada judicial del demandante dentro del proceso de la referencia, sirvase actualizar liquidación de crédito aprobada en aras de llegar a una negociación con el demandado.

Anexo: (3) memorial recibido

Del señor juez,

YANETH ZULUAGA CARO
C.C No. 32.746.532 de Barranquilla
T. P. No. 110.632 del C.S.J



REPUBLICA DE COLOMBIA
JUEZ PRIMERO PROMISCOU MUNICIPAL
DE SABANALARGA

LIQUIDACION DEL CREDITO

DEMANDANTE: SERFINANSA S.A DEMANDADO: JAIRO ECHEVERRIA ALTAMAR

RADICACION: 402/2015

CAPITAL :	\$ 15.708.658,00	INT. CTE.	DESDE:				HASTA:		INT MORA	DESDE:		HASTA:
CAPITAL ICS	CAPITAL IM\$	IC	DESDE	HASTA	ND	IM	DESDE	HASTA	ND	TICTE \$	TIMORA \$	
	\$ 15.708.658,00	19,26%	21/07/2015	30/07/2015	10	28,89%	1/07/2015	31/07/2015	31	\$ 0,00	\$ 385.438,82	
	\$ 15.708.658,00	19,26%	1/08/2015	30/08/2015	30	28,89%	1/08/2015	30/08/2015	30	\$ 0,00	\$ 373.005,31	
	\$ 15.708.658,00	19,26%	1/09/2015	30/09/2015	30	28,89%	1/09/2015	30/09/2015	30	\$ 0,00	\$ 373.005,31	
	\$ 15.708.658,00	19,33%	1/10/2015	31/10/2015	31	29,00%	1/10/2015	31/10/2015	31	\$ 0,00	\$ 386.839,69	
	\$ 15.708.658,00	19,33%	1/11/2015	30/11/2015	30	29,00%	1/11/2015	30/11/2015	30	\$ 0,00	\$ 374.360,99	
	\$ 15.708.658,00	19,33%	1/12/2015	31/12/2015	31	29,00%	1/12/2015	31/12/2015	31	\$ 0,00	\$ 386.839,69	
	\$ 15.708.658,00	19,68%	1/01/2016	31/01/2016	31	29,52%	1/01/2016	31/01/2016	31	\$ 0,00	\$ 393.844,03	
	\$ 15.708.658,00	19,68%	1/02/2016	29/02/2016	29	29,52%	1/02/2016	28/02/2016	28	\$ 0,00	\$ 355.730,09	
	\$ 15.708.658,00	19,68%	1/03/2016	31/03/2016	31	29,52%	1/03/2016	31/03/2016	31	\$ 0,00	\$ 393.844,03	
	\$ 15.708.658,00	20,54%	1/04/2016	30/04/2016	30	30,81%	1/04/2016	30/04/2016	30	\$ 0,00	\$ 397.794,87	
	\$ 15.708.658,00	20,54%	1/05/2016	31/05/2016	31	30,81%	1/05/2016	31/05/2016	31	\$ 0,00	\$ 411.054,69	
	\$ 15.708.658,00	20,54%	1/06/2016	30/06/2016	30	30,81%	1/06/2016	30/06/2016	30	\$ 0,00	\$ 397.794,87	
	\$ 15.708.658,00	21,34%	1/07/2016	31/07/2016	31	32,01%	1/07/2016	31/07/2016	31	\$ 0,00	\$ 427.064,61	
	\$ 15.708.658,00	21,34%	1/08/2016	31/08/2016	31	32,01%	1/08/2016	31/08/2016	31	\$ 0,00	\$ 427.064,61	
	\$ 15.708.658,00	21,34%	1/09/2016	30/09/2016	30	32,01%	1/09/2016	30/09/2016	30	\$ 0,00	\$ 413.288,34	
	\$ 15.708.658,00	21,99%	1/10/2016	31/10/2016	31	32,99%	1/10/2016	31/10/2016	31	\$ 0,00	\$ 440.072,67	
	\$ 15.708.658,00	21,99%	1/11/2016	30/11/2016	30	32,99%	1/11/2016	30/11/2016	30	\$ 0,00	\$ 425.876,78	
	\$ 15.708.658,00	21,99%	1/12/2016	31/12/2016	31	32,99%	1/12/2016	31/12/2016	31	\$ 0,00	\$ 440.072,67	
	\$ 15.708.658,00	22,34%	1/01/2017	31/01/2017	31	33,51%	1/01/2017	31/01/2017	31	\$ 0,00	\$ 447.077,01	
	\$ 15.708.658,00	22,34%	1/02/2017	28/02/2017	28	33,51%	1/02/2017	28/02/2017	28	\$ 0,00	\$ 403.811,50	
	\$ 15.708.658,00	22,34%	1/03/2017	31/03/2017	31	33,51%	1/03/2017	31/03/2017	31	\$ 0,00	\$ 447.077,01	
	\$ 15.708.658,00	22,33%	1/04/2017	30/04/2017	30	33,50%	1/04/2017	30/04/2017	30	\$ 0,00	\$ 432.461,51	
	\$ 15.708.658,00	22,33%	1/05/2017	31/05/2017	31	33,50%	1/05/2017	31/05/2017	31	\$ 0,00	\$ 446.876,89	
	\$ 15.708.658,00	22,33%	1/06/2017	30/06/2017	30	33,50%	1/06/2017	30/06/2017	30	\$ 0,00	\$ 432.461,51	
	\$ 15.708.658,00	22,33%	1/07/2017	31/07/2017	31	33,50%	1/07/2017	31/07/2017	31	\$ 0,00	\$ 446.876,89	
	\$ 15.708.658,00	21,98%	1/08/2017	31/08/2017	31	32,97%	1/08/2017	31/08/2017	31	\$ 0,00	\$ 439.872,55	
	\$ 15.708.658,00	21,98%	1/09/2017	30/09/2017	30	32,97%	1/09/2017	30/09/2017	30	\$ 0,00	\$ 425.683,11	
	\$ 15.708.658,00	21,98%	1/10/2017	31/10/2017	31	32,97%	1/10/2017	31/10/2017	31	\$ 0,00	\$ 439.872,55	
	\$ 15.708.658,00	21,98%	1/11/2017	30/11/2017	30	32,97%	1/11/2017	30/11/2017	30	\$ 0,00	\$ 425.683,11	
	\$ 15.708.658,00	21,98%	1/12/2017	31/12/2017	31	32,97%	1/12/2017	31/12/2017	31	\$ 0,00	\$ 439.872,55	

